

6. CENSOS MUNICIPAIS







MUNICÍPIO: ANGRA DOS REIS

Distribuição da população infantojuvenil acolhida

Total das entidades de acolhimento institucional e familiar, das crianças e adolescentes inseridos nesses regimes, das crianças e adolescentes aptos à adoção, das crianças e adolescentes sem registro civil de nascimento, das crianças e adolescentes sem visita

nº de entidades	nº de c/a	% de c/a no Estado	aptos à adoção	% aptos à adoção	Sem R.C.N.	Sem visita
1	24	0,92	5	20,83	0	3

Origem da população infantojuvenil acolhida no Município analisado

Município	Acolhidos	%
Angra dos Reis	22	91,67
Mangaratiba	1	4,17
Paraty	1	4,17
Total	24	100,00

Distribuição da população infantojuvenil oriunda do Município analisado pelos demais Municípios do Estado

Município de localização do acolhido	Acolhidos	%
Angra dos Reis	22	91,67
Barra Mansa	2	8,33
Total	24	100,00

Faixa etária das crianças e adolescentes acolhidos

Faixa Etária	nº de c/a	%
0 a 3	2	8,33
4 a 6	2	8,33
7 a 9	3	12,50
10 a 12	6	25,00
13 a 15	8	33,33
16 a 18	3	12,50
Total	24	100,00

Percentual de crianças e adolescentes acolhidos por faixa etária

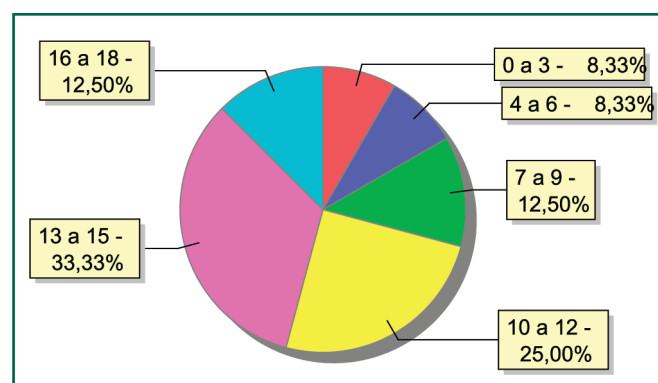

Distribuição das crianças e adolescentes acolhidos por sexo e faixa etária

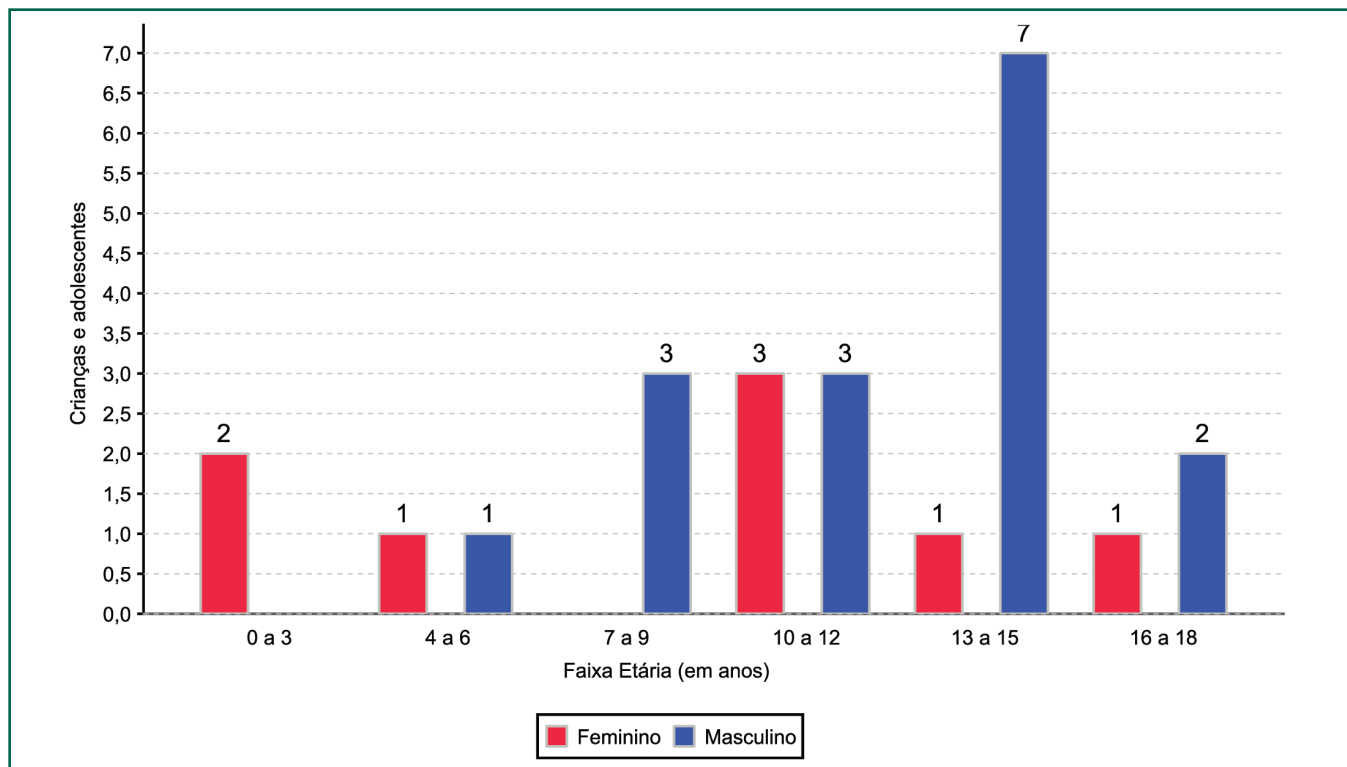

Crianças e adolescentes portadores de deficiência

Apresentam deficiência	nº de c/a	%
Sim	2	8,33
Não	22	91,67
Total	24	100,00

Detalhamento das crianças e adolescentes portadores de deficiência

Categoria	nº de c/a	%
Deficiência auditiva/deficiência visual	1	50,00
Deficiência mental	1	50,00
Total	2	100,00

Crianças e adolescentes acolhidos que necessitam de tratamento de saúde especial

Necessidade de tratamento de saúde especial	nº de c/a	%
Sim	5	20,83
Não	19	79,17
Total	24	100,00

Doenças mais comuns

Doenças mais comuns	Incidência	%
Dificuldades fonoaudiológicas (tratamento fonoaudiológico)	4	44,44
Acompanhamento psicológico	1	11,11
Desnutrição	1	11,11
Dificuldades psicomotoras (tratamento fisioterápico)	1	11,11
Síndrome do alcoolismo fetal	1	11,11
Tratamento oftalmológico	1	11,11
Total	9	100,00



Tempo de institucionalização das crianças e adolescentes que se encontram em regime de acolhimento institucional ou familiar

Crianças e adolescentes que estão acolhidos	nº de c/a	%
Há menos de 6 meses	6	25,00
Há mais de 6 meses e há menos de 1 ano	3	12,50
Há mais de 1 ano e há menos de 2 anos	6	25,00
Há mais de 2 anos e há menos de 3 anos	3	12,50
Há mais de 3 anos e há menos de 4 anos	6	25,00
Total	24	100,00

Percentual – tempo de acolhimento

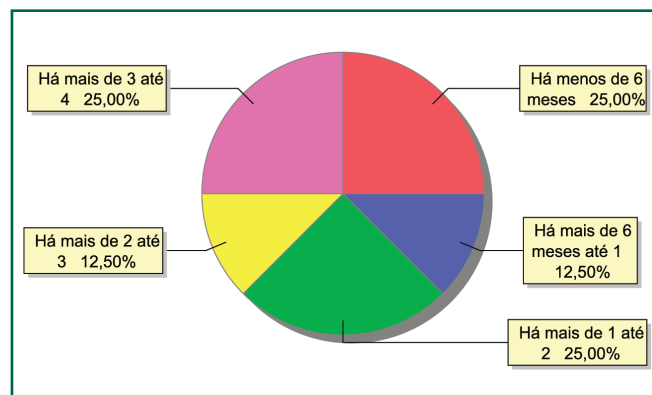

Motivo de acolhimento

Motivo	nº de c/a	%	feminino	masculino
Abandono pelos pais ou responsáveis	5	20,83	1	4
Devolução por tentativa de colocação familiar mal sucedida	5	20,83	2	3
Abusos físicos ou psicológicos contra a criança ou adolescente	4	16,67	2	2
Negligência	3	12,50	2	1
Em razão de sua conduta	2	8,33	0	2
Situação de rua	2	8,33	0	2
Pais ou responsáveis dependentes químicos ou alcoolistas	1	4,17	0	1
Responsável cumprindo pena privativa de liberdade	1	4,17	0	1
Responsável impossibilitado de cuidar por motivo de doença	1	4,17	1	0
Total	24	100,00	8	16



Percentual – motivo de acolhimento

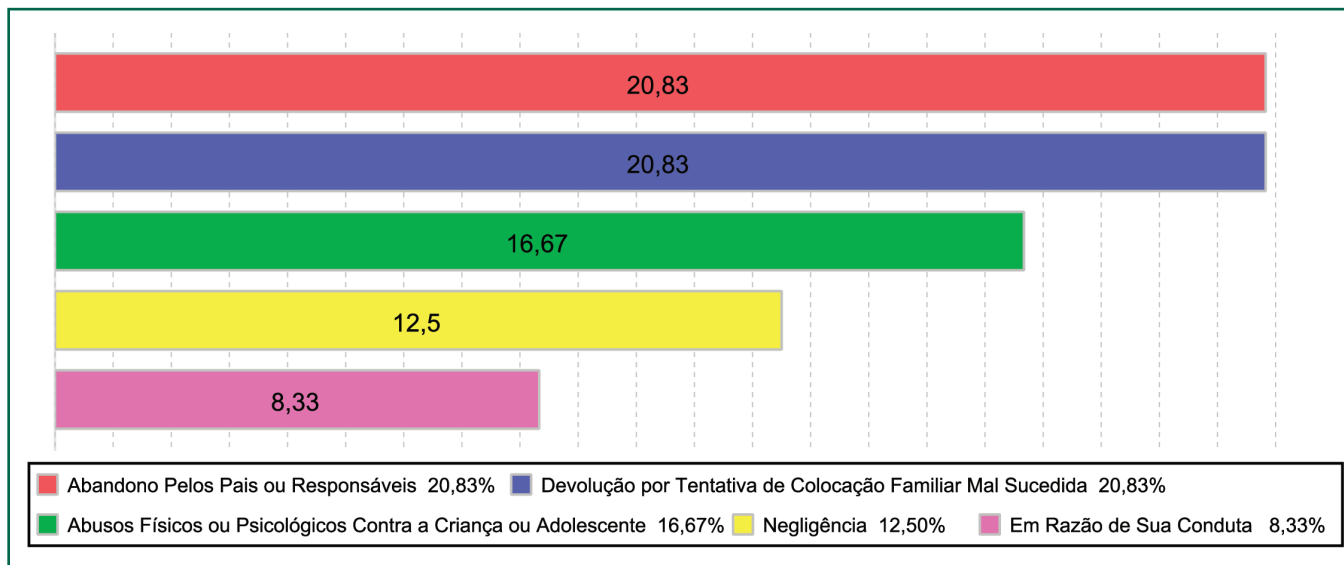

Motivo de desligamento

Motivo	nº de c/a	%	feminino	masculino
Reintegração Familiar	64	73,56	34	30
Colocação em Família Substituta	14	16,09	9	5
Evasão	5	5,75	3	2
Alcançou a Maioridade	2	2,30	0	2
Óbito	1	1,15	1	0
Transferência para Outro Regime de atendimento	1	1,15	0	1
Total	87	100,00	47	40

Detalhamento da visitação

Situação	nº de c/a
Sem visita	3
Sem visita nos últimos 4 meses	6
Semanal	11
Quinzenal	1
Mensal	3
Total	24

Relação entre visitação e Ação de Destituição do Poder Familiar (DPF)

Situação	nº de c/a	%	nº de c/a com DPF
Com visita	15	62,50	4
Sem visita	3	12,50	0
Sem visita nos últimos 4 meses	6	25,00	4
Total	24	100,00	8



Faixa etária das crianças e adolescentes sem visita

Faixa etária	nº de c/a	%
10 a 12	1	33,33
13 a 15	2	66,67
Total	3	100,00

Detalhamento dos vínculos biológicos das crianças e adolescentes acolhidos

Crianças e adolescentes	nº de c/a	%
Órfãos	5	20,83
Pai e/ou mãe vivo(s)	19	79,17
Total	24	100,00

Detalhamento dos vínculos jurídicos das crianças e adolescentes acolhidos

Crianças e adolescentes com pai e/ou mãe vivo(s)

Crianças e adolescentes	nº de c/a	%
Sem DPF	13	68,42
Com DPF	6	31,58
Total	19	100,00

Crianças e adolescentes aptos à adoção

Crianças e adolescentes	nº de c/a	%
Óbito dos pais	5	100,00
Total	5	100,00

Panorama da situação da c/a no sistema de justiça

Situação	nº de c/a
Com ações judiciais	10
Sem ações judiciais	14
Total	24

Distribuição percentual de ações

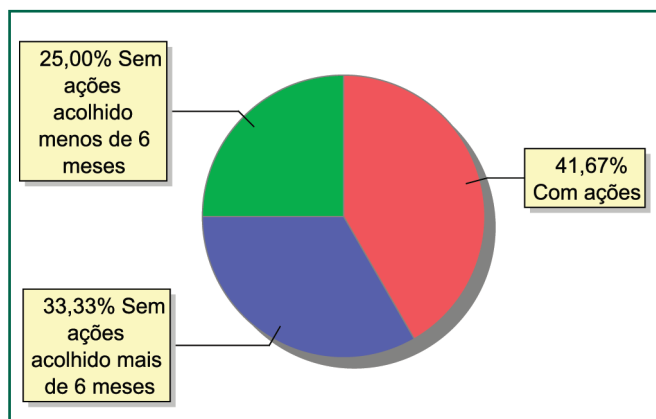

Detalhamento da situação jurídica das crianças e adolescentes acolhidos

Acompanhamento no âmbito da PJIJ	nº de c/a
Sem P.A. acolhido há mais de 6 meses	8
Sem P.A. acolhido há menos de 6 meses	6
Total	14

Acompanhamento no âmbito do Poder Judiciário	nº de c/a
Com ações judiciais	10
Com procedimentos judiciais	7
Sem ações ou procedimentos judiciais	7
Total	24



Ações Judiciais	nº de ações
Ação de Destituição do Poder Familiar	8
Averiguação de Situação de Risco de Criança ou Adolescente	2
Ação de Registro Civil de Nascimento	1
Total	11

Procedimentos Judiciais	nº de procedimentos
Procedimento de Acolhimento na Esfera Judicial/ PAMP	9
Total	9

Escolaridade das crianças e adolescentes acolhidos, por faixa etária

Faixa etária	Estuda	%	Não Estuda	%	Total	%
0 a 3	1	50,00	1	50,00	2	100,00
4 a 5	1	100,00	0	0,00	1	100,00
6 a 15	13	100,00	0	0,00	13	100,00
16 a 18	8	100,00	0	0,00	8	100,00
Total	23	95,83	1	4,17	24	100,00

Faixa etária das crianças e adolescentes que não estudam

Faixa etária	nº de c/a	%
0 a 3	1	100,00
Total	1	100,00

Faixa etária (percentual) das crianças e adolescentes que não estudam

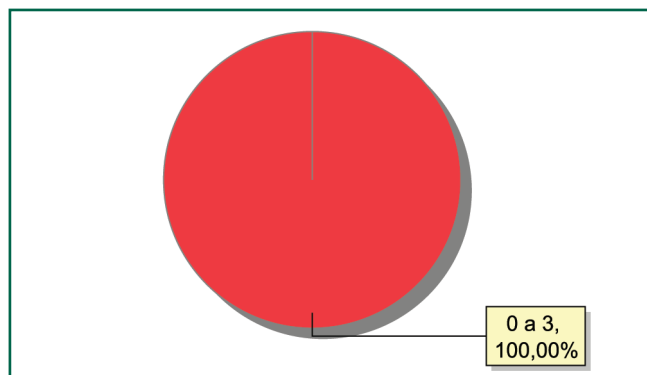



MUNICÍPIO: ARARUAMA

Distribuição da população infantojuvenil acolhida

Total das entidades de acolhimento institucional e familiar, das crianças e adolescentes inseridos nesses regimes, das crianças e adolescentes aptos à adoção, das crianças e adolescentes sem registro civil de nascimento, das crianças e adolescentes sem visita

nº de entidades	nº de c/a	% de c/a no Estado	aptos à adoção	% aptos à adoção	Sem R.C.N.	Sem visita
4	30	1,15	2	6,67	0	14

Origem da população infantojuvenil acolhida no Município

Município	Acolhidos	%
Araruama	24	80,00
São Pedro da Aldeia	2	6,67
Saquarema	2	6,67
São Fidélis	1	3,33
Teresópolis	1	3,33
Total	30	100,00

Faixa etária das crianças e adolescentes acolhidos

Faixa Etária	nº de c/a	%
0 a 3	6	20,00
4 a 6	2	6,67
7 a 9	7	23,33
10 a 12	2	6,67
13 a 15	8	26,67
16 a 18	5	16,67
Total	30	100,00

Percentual de crianças e adolescentes acolhidos por faixa etária

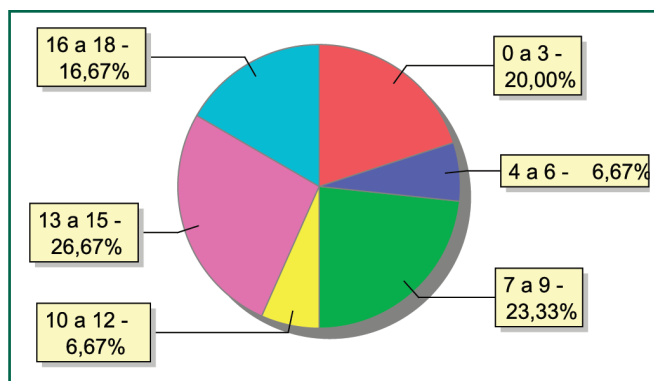

Distribuição das crianças e adolescentes acolhidos por sexo e faixa etária

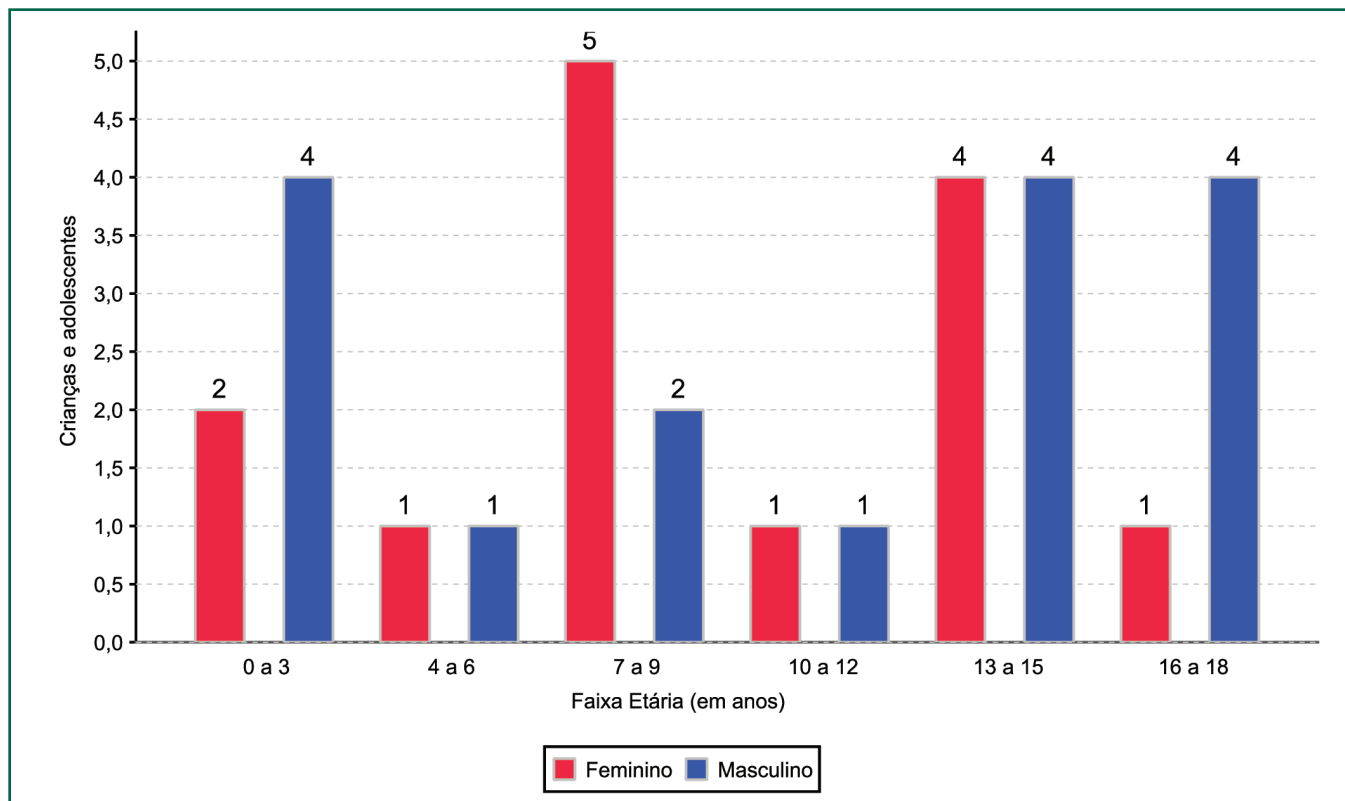

Crianças e adolescentes portadores de deficiência

Apresentam deficiência	nº de c/a	%
Sim	4	13,33
Não	26	86,67
Total	30	100,00

Detalhamento das crianças e adolescentes portadores de deficiência

Categoria	nº de c/a	%
Deficiência mental	4	100,00
Total	4	100,00

Crianças e adolescentes acolhidos que necessitam de tratamento de saúde especial

Necessidade de tratamento de saúde especial	nº de c/a	%
Sim	5	16,67
Não	25	83,33
Total	30	100,00

Doenças mais comuns

Doenças mais comuns	Incidência	%
Transtornos mentais	3	60,00
Doenças neurológicas	2	40,00
Total	5	100,00



Tempo de institucionalização das crianças e adolescentes que se encontram em regime de acolhimento institucional ou familiar

Crianças e adolescentes que estão acolhidos	nº de c/a	%
Há menos de 6 meses	13	43,33
Há mais de 6 meses e há menos de 1 ano	8	26,67
Há mais de 1 ano e há menos de 2 anos	6	20,00
Há mais de 3 anos e há menos de 4 anos	1	3,33
Há mais de 5 anos e há menos de 10 anos	2	6,67
Total	30	100,00

Percentual – tempo de acolhimento

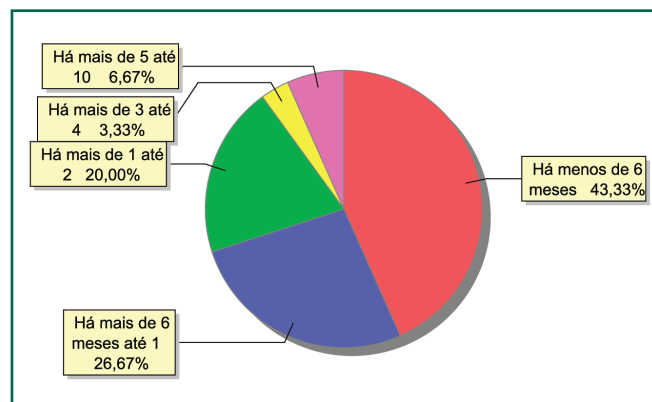

Motivo de acolhimento

Motivo	nº de c/a	%	feminino	masculino
Abandono pelos pais ou responsáveis	7	23,33	3	4
Negligência	6	20,00	4	2
Abuso sexual / suspeita de abuso sexual	4	13,33	3	1
Situação de rua	4	13,33	1	3
Pais ou responsáveis dependentes químicos ou alcoolistas	3	10,00	3	0
Carência de recursos materiais da família ou responsáveis	2	6,67	0	2
Abusos físicos ou psicológicos contra a criança ou adolescente	1	3,33	0	1
Conflitos no ambiente familiar	1	3,33	0	1
Em razão de sua conduta	1	3,33	0	1
Responsável impossibilitado de cuidar por motivo de doença	1	3,33	0	1
Total	30	100,00	14	16

Percentual – motivo de acolhimento

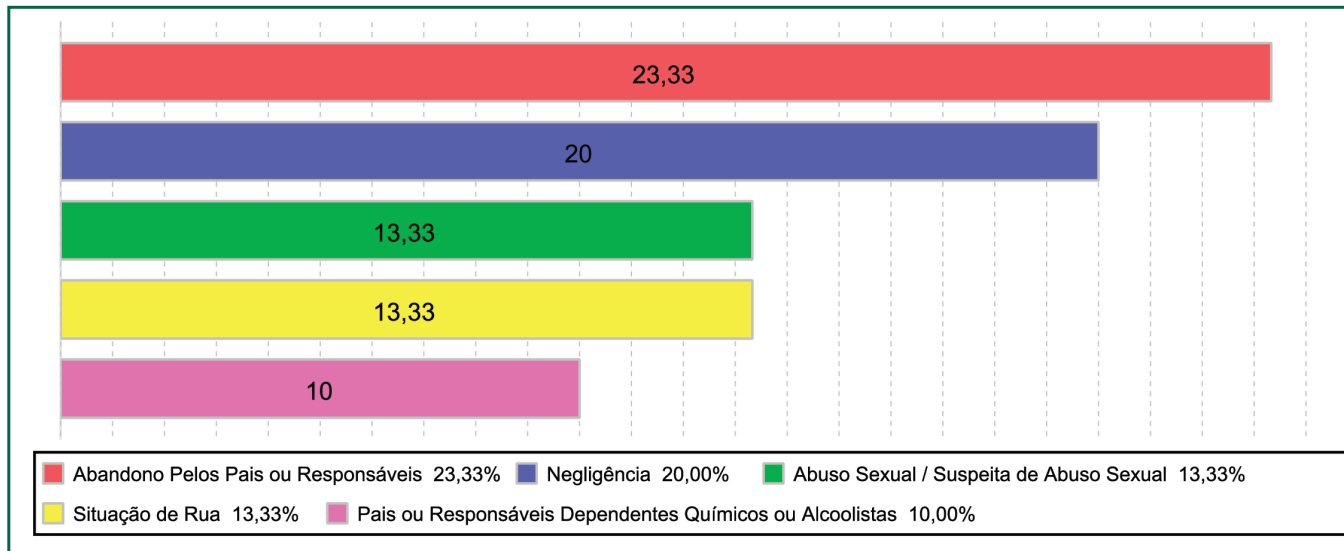

Motivo de desligamento

Motivo	nº de c/a	%	feminino	masculino
Reintegração Familiar	31	60,78	21	10
Colocação em Família Substituta	9	17,65	5	4
Evasão	7	13,73	3	4
Alcançou a Maioridade	4	7,84	1	3
Total	51	100,00	30	21

Detalhamento da visitação

Situação	nº de c/a
Sem visita	14
Sem visita nos últimos 4 meses	3
Semanal	1
Quinzenal	7
Mensal	5
Total	30

Relação entre visitação e Ação de Destituição do Poder Familiar (DPF)

Situação	nº de c/a	%	nº de c/a com DPF
Com visita	13	43,33	0
Sem visita	14	46,67	2
Sem visita nos últimos 4 meses	3	10,00	0
Total	30	100,00	2



Faixa etária das crianças e adolescentes sem visita

Faixa etária	nº de c/a	%
0 a 3	2	14,29
4 a 6	1	7,14
7 a 9	2	14,29
13 a 15	8	57,14
16 a 18	1	7,14
Total	14	100,00

Detalhamento dos vínculos biológicos das crianças e adolescentes acolhidos

Crianças e adolescentes	nº de c/a	%
Órfãos	2	6,67
Pai e/ou mãe vivo(s)	28	93,33
Total	30	100,00

Detalhamento dos vínculos jurídicos das crianças e adolescentes acolhidos

Crianças e adolescentes com pai e/ou mãe vivo(s)

Crianças e adolescentes	nº de c/a	%
Sem DPF	26	92,86
Com DPF	2	7,14
Total	28	100,00

Crianças e adolescentes aptos à adoção

Crianças e adolescentes	nº de c/a	%
Óbito dos pais	2	100,00
Total	2	100,00

Panorama da situação da c/a no sistema de justiça

Situação	nº de c/a
Com ações judiciais	3
Sem ações judiciais	27
Total	30

Distribuição percentual de ações

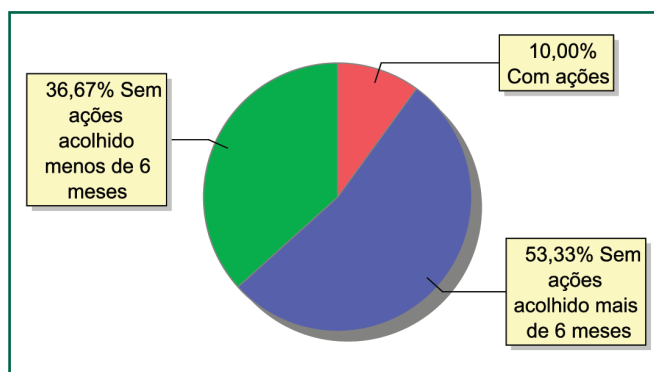

Detalhamento da situação jurídica das crianças e adolescentes acolhidos

Acompanhamento no âmbito da PJJ	nº de c/a
Sem P.A. acolhido há mais de 6 meses	16
Sem P.A. acolhido há menos de 6 meses	11
Total	27

Acompanhamento no âmbito do Poder Judiciário	nº de c/a
Com ações judiciais	3
Sem ações ou procedimentos judiciais	27
Total	30

Ações Judiciais	nº de ações
Ação de Destituição do Poder Familiar	2
Ação Civil Pública para Proteção de Direito Individual (moradia, inclusão em programa de auxílio, etc)	1
Total	3

Procedimentos Judiciais	nº de procedimentos
Procedimento de Acolhimento na Esfera Judicial/ PAMP	2
Total	2

Escolaridade das crianças e adolescentes acolhidos, por faixa etária

Faixa etária	Estuda	%	Não Estuda	%	Total	%
0 a 3	2	33,33	4	66,67	6	100,00
4 a 5	1	100,00	0	0,00	1	100,00
6 a 15	14	100,00	0	0,00	14	100,00
16 a 18	4	44,44	5	55,56	9	100,00
Total	21	70,00	9	30,00	30	100,00

Faixa etária das crianças e adolescentes que não estudam

Faixa etária	nº de c/a	%
0 a 3	4	44,44
16 a 18	5	55,56
Total	9	100,00

Faixa etária (percentual) das crianças e adolescentes que não estudam

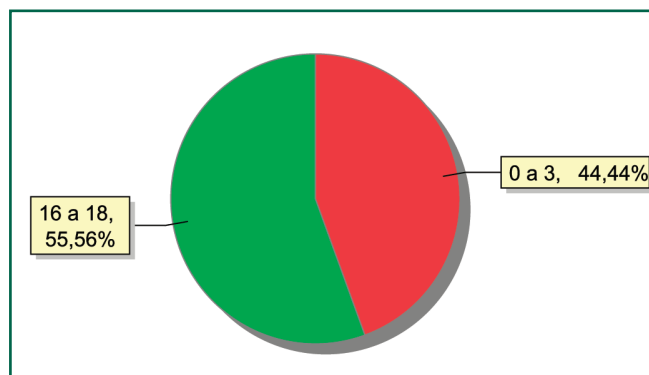



MUNICÍPIO: AREAL

Distribuição da população infantojuvenil acolhida

Total das entidades de acolhimento institucional e familiar, das crianças e adolescentes inseridos nesses regimes, das crianças e adolescentes aptos à adoção, das crianças e adolescentes sem registro civil de nascimento, das crianças e adolescentes sem visita

nº de entidades	nº de c/a	% de c/a no Estado	aptos à adoção	% aptos à adoção	Sem R.C.N.	Sem visita
1	14	0,54	1	7,14	0	1

Origem da população infantojuvenil acolhida no Município

Município	Acolhidos	%
Areal	10	71,43
Paraíba do Sul	4	28,57
Total	14	100,00

Faixa etária das crianças e adolescentes acolhidos

Faixa Etária	nº de c/a	%
4 a 6	1	7,14
10 a 12	5	35,71
13 a 15	4	28,57
16 a 18	4	28,57
Total	14	100,00

Percentual de crianças e adolescentes acolhidos por faixa etária

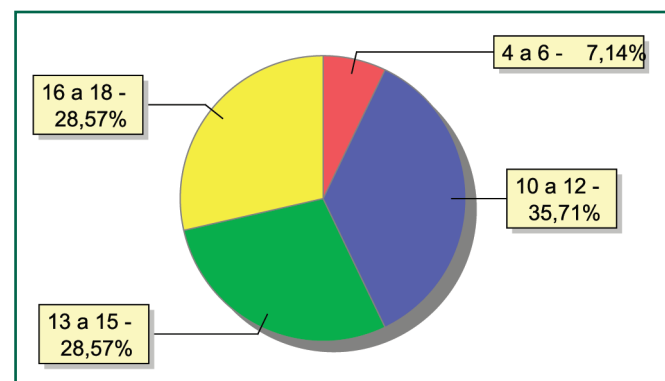

Distribuição das crianças e adolescentes acolhidos por sexo e faixa etária

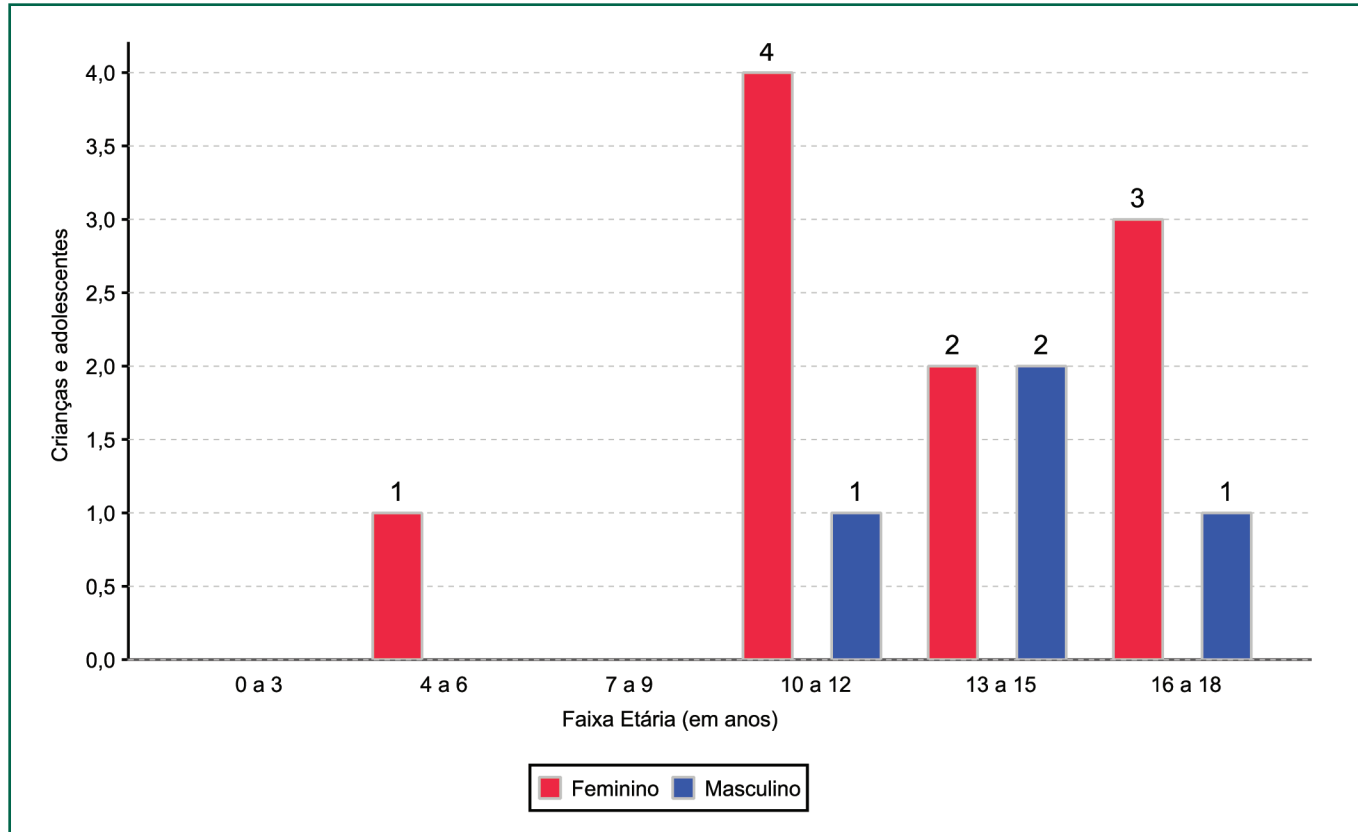

Tempo de institucionalização das crianças e adolescentes que se encontram em regime de acolhimento institucional ou familiar

Crianças e adolescentes que estão acolhidos	nº de c/a	%
Há menos de 6 meses	5	35,71
Há mais de 2 anos e há menos de 3 anos	4	28,57
Há mais de 4 anos e há menos de 5 anos	5	35,71
Total	14	100,00

Percentual – tempo de acolhimento

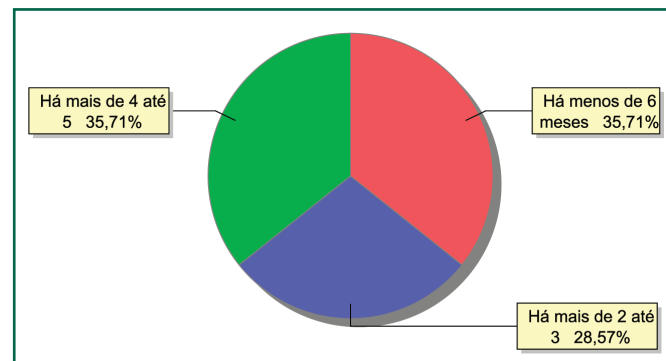



Motivo de acolhimento

Motivo	nº de c/a	%	feminino	masculino
Negligência	7	50,00	5	2
Conflitos no ambiente familiar	4	28,57	3	1
Abandono pelos pais ou responsáveis	1	7,14	1	0
Abuso sexual / suspeita de abuso sexual	1	7,14	1	0
Orfandade	1	7,14	0	1
Total	14	100,00	10	4

Percentual – motivo de acolhimento

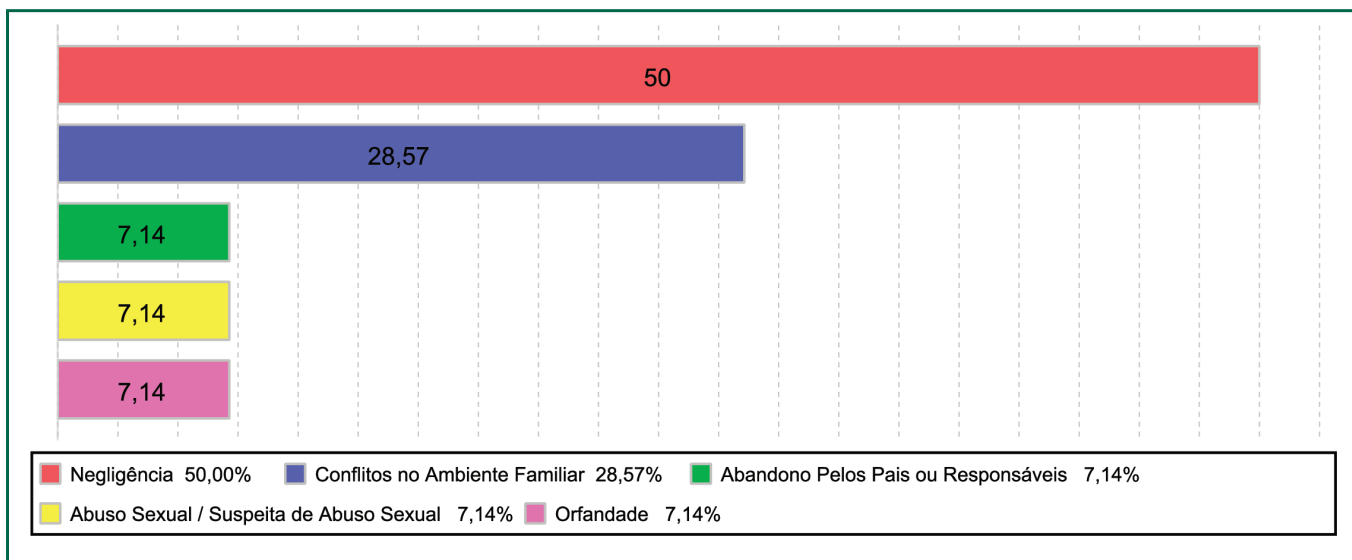

Motivo de desligamento

Motivo	nº de c/a	%	feminino	masculino
Reintegração familiar	10	37,04	5	5
Colocação em família substituta	9	33,33	6	3
Alcançou a maioridade	6	22,22	2	4
Evasão	2	7,41	2	0
Total	27	100,00	15	12



Detalhamento da visitação

Situação	nº de c/a
Sem visita	1
Sem visita nos últimos 4 meses	6
Semanal	1
Mensal	5
Bimestral	1
Total	14

Faixa etária das crianças e adolescentes sem visita

Faixa etária	nº de c/a	%
4 a 6	1	100,00
Total	1	100,00

Detalhamento dos vínculos jurídicos das crianças e adolescentes acolhidos

Crianças e adolescentes com pai e/ou mãe vivo(s)

Crianças e adolescentes	nº de c/a	%
Sem DPF	3	23,08
Com DPF	10	76,92
Total	13	100,00

Panorama da situação da c/a no sistema de justiça

Situação	nº de c/a
Com ações judiciais	12
Sem ações judiciais	2
Total	14

Relação entre visitação e Ação de Destituição do Poder Familiar (DPF)

Situação	nº de c/a	%	nº de c/a com DPF
Com visita	7	50,00	4
Sem visita	1	7,14	0
Sem visita nos últimos 4 meses	6	42,86	6
Total	14	100,00	10

Detalhamento dos vínculos biológicos das crianças e adolescentes acolhidos

Crianças e adolescentes	nº de c/a	%
Órfãos	1	7,14
Pai e/ou mãe vivo(s)	13	92,86
Total	14	100,00

Crianças e adolescentes aptos à adoção

Crianças e adolescentes	nº de c/a	%
Óbito dos pais	1	100,00
Total	1	100,00

Distribuição percentual de ações

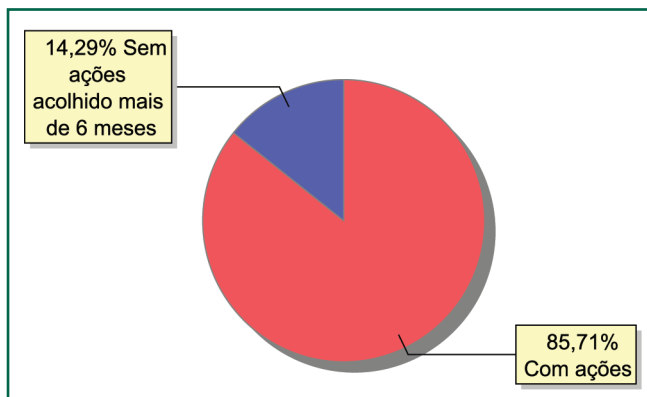



Detalhamento da situação jurídica das crianças e adolescentes acolhidos

Acompanhamento no âmbito da PJJ	nº de c/a
Sem P.A. acolhido há mais de 6 meses	2
Total	2

Acompanhamento no âmbito do Poder Judiciário	nº de c/a
Com ações judiciais	12
Com procedimentos judiciais	2
Total	14

Ações Judiciais	nº de ações
Ação de Destituição do Poder Familiar	10
Ação de Suspensão do Poder Familiar (art.24, ECA)	2
Total	12

Procedimentos Judiciais	nº de procedimentos
Procedimento de Acolhimento na Esfera Judicial/ PAMP	2
Total	2

Escolaridade das crianças e adolescentes acolhidos, por faixa etária

Faixa etária	Estuda	%	Não Estuda	%	Total	%
4 a 5	0	0,00	1	100,00	1	100,00
6 a 15	8	100,00	0	0,00	8	100,00
16 a 18	5	100,00	0	0,00	5	100,00
Total	13	92,86	1	7,14	14	100,00

Faixa etária das crianças e adolescentes que não estudam

Faixa etária	nº de c/a	%
4 a 5	1	100,00
Total	1	100,00

Faixa etária (percentual) das crianças e adolescentes que não estudam

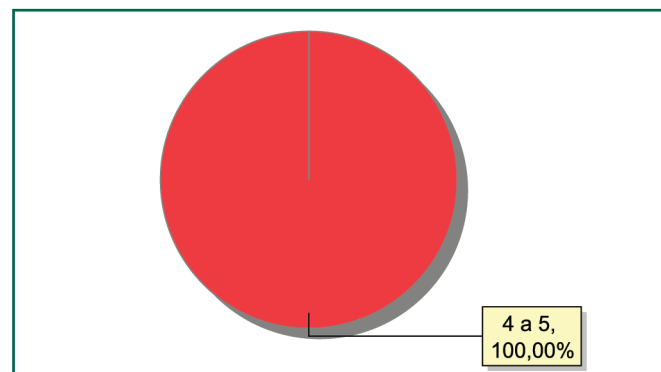

MUNICÍPIO: BARRA DO PIRAI

Distribuição da população infantojuvenil acolhida

Total das entidades de acolhimento institucional e familiar, das crianças e adolescentes inseridos nesses regimes, das crianças e adolescentes aptos à adoção, das crianças e adolescentes sem registro civil de nascimento, das crianças e adolescentes sem visita

nº de entidades	nº de c/a	% de c/a no Estado	aptos à adoção	% aptos à adoção	Sem R.C.N.	Sem visita
2	11	0,42	2	18,18	0	5

Origem da população infantojuvenil acolhida no Município

Município	Acolhidos	%
Barra do Pirai	9	81,82
Três Rios	1	9,09
Vassouras	1	9,09
Total	11	100,00

Faixa etária das crianças e adolescentes acolhidos

Faixa Etária	nº de c/a	%
4 a 6	2	18,18
7 a 9	1	9,09
10 a 12	1	9,09
13 a 15	5	45,45
16 a 18	2	18,18
Total	11	100,00

Percentual de crianças e adolescentes acolhidos por faixa etária

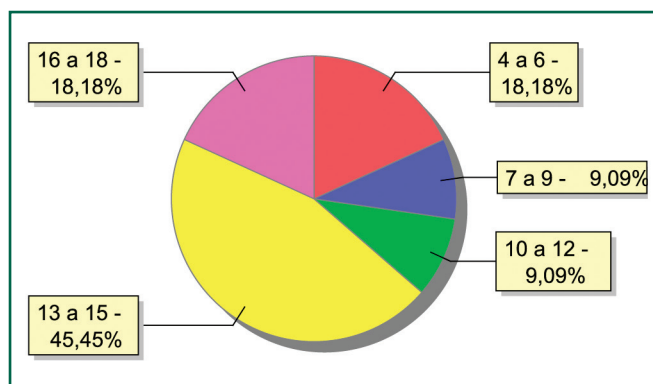

Distribuição das crianças e adolescentes acolhidos por sexo e faixa etária

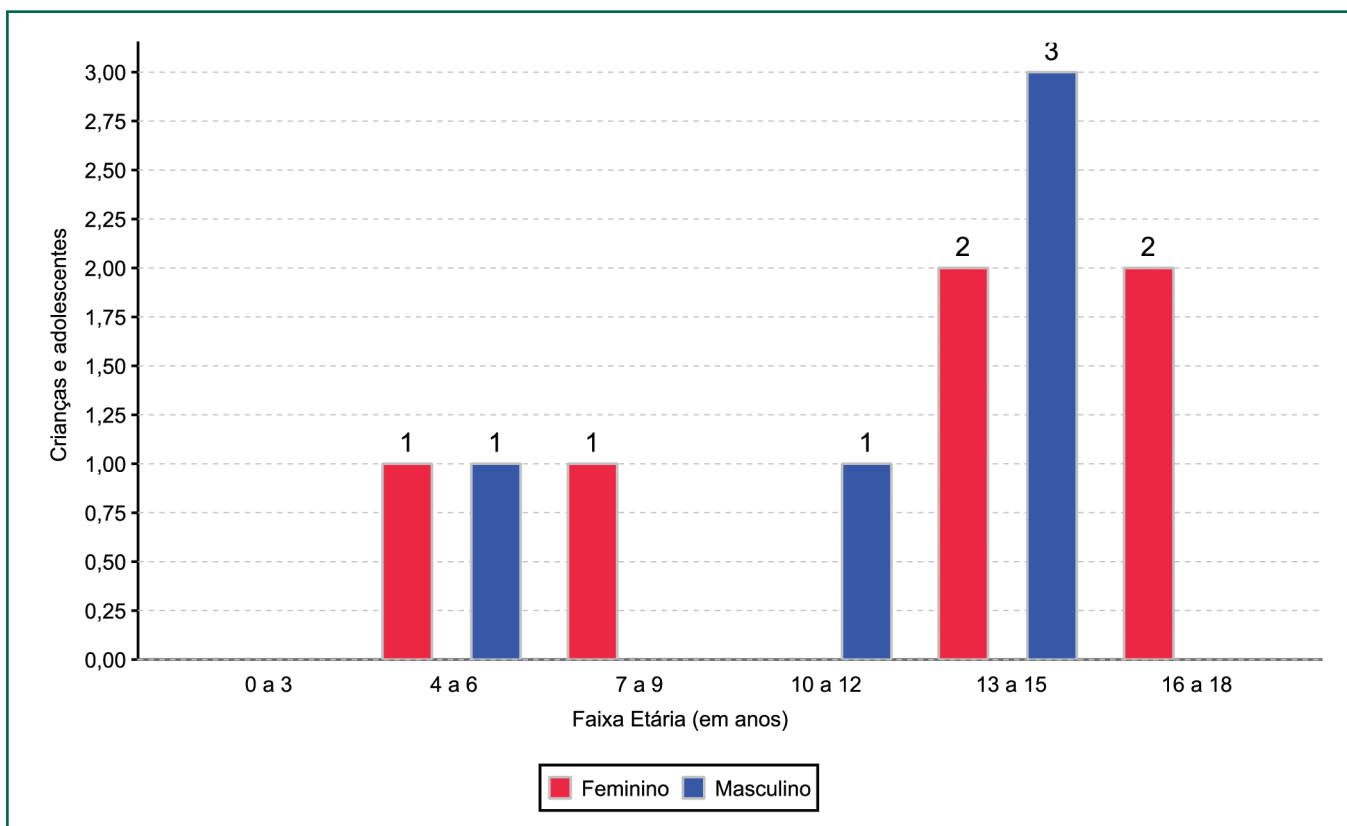

Crianças e adolescentes portadores de deficiência

Apresentam deficiência	nº de c/a	%
Sim	1	9,09
Não	10	90,91
Total	11	100,00

Detalhamento das crianças e adolescentes portadores de deficiência

Categoria	nº de c/a	%
Deficiência mental	1	100,00
Total	1	100,00

Crianças e adolescentes acolhidos que necessitam de tratamento de saúde especial

Necessidade de tratamento de saúde especial	nº de c/a	%
Sim	4	36,36
Não	7	63,64
Total	11	100,00

Doenças mais comuns

Doenças mais comuns	Incidência	%
Dificuldades psicomotoras (tratamento fisioterápico)	12	40,00
Acompanhamento psicológico	1	20,00
Encefalopatia	1	20,00
Transtornos mentais	1	20,00
Total	5	100,00

Tempo de institucionalização das crianças e adolescentes que se encontram em regime de acolhimento institucional ou familiar

Crianças e adolescentes que estão acolhidos	nº de c/a	%
Há menos de 6 meses	8	72,73
Há mais de 6 meses e há menos de 1 ano	1	9,09
Há mais de 2 anos e há menos de 3 anos	1	9,09
Há mais de 3 anos e há menos de 4 anos	1	9,09
Total	11	100,00

Percentual – tempo de acolhimento

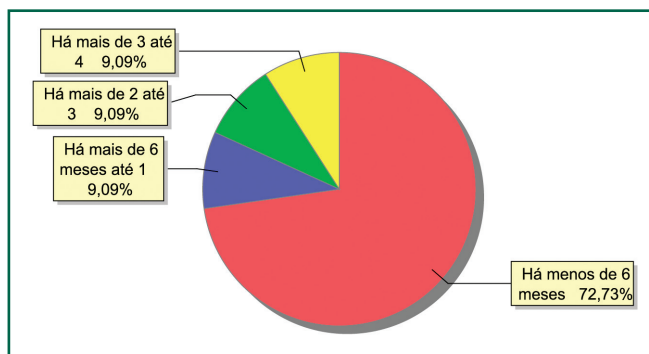

Motivo de acolhimento

Motivo	nº de c/a	%	feminino	masculino
Situação de rua	5	45,45	3	2
Abandono pelos pais ou responsáveis	2	18,18	1	1
Devolução por tentativa de colocação familiar mal sucedida	1	9,09	1	0
Negligência	1	9,09	1	0
Orfandade	1	9,09	0	1
Risco de vida na comunidade	1	9,09	0	1
Total	11	100,00	6	5

Percentual – motivo de acolhimento

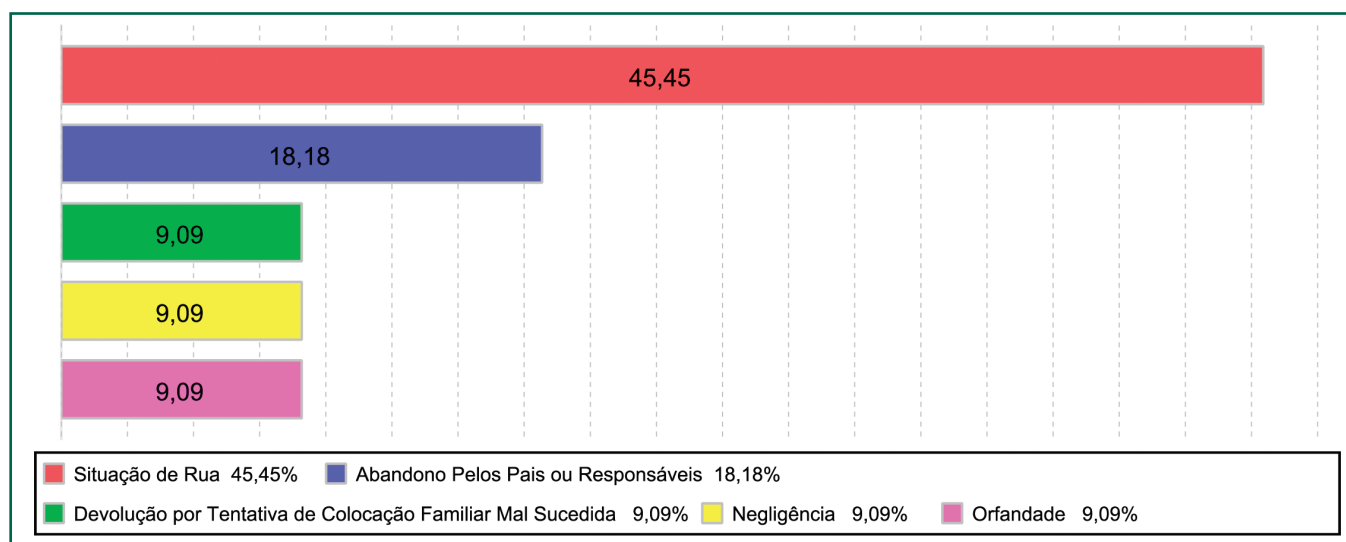



Motivo de desligamento

Motivo	nº de c/a	%	feminino	masculino
Reintegração Familiar	47	64,38	18	29
Evasão	11	15,07	9	2
Colocação em Família Substituta	10	13,70	6	4
Alcançou a Maioridade	5	6,85	3	2
Total	73	100,00	36	37

Detalhamento da visitação

Situação	nº de c/a
Sem visita	5
Semanal	6
Total	11

Relação entre visitação e Ação de Destituição do Poder Familiar (DPF)

Situação	nº de c/a	%	nº de c/a com DPF
Com visita	6	54,55	3
Sem visita	5	45,45	0
Total	11	100,00	3

Faixa etária das crianças e adolescentes sem visita

Faixa Etária	nº de c/a	%
4 a 6	1	20,00
10 a 12	1	20,00
13 a 15	3	60,00
Total	5	100,00

Detalhamento dos vínculos biológicos das crianças e adolescentes acolhidos

Crianças e adolescentes	nº de c/a	%
Órfãos	2	18,18
Pai e/ou mãe vivo(s)	9	81,82
Total	11	100,00

Detalhamento dos vínculos jurídicos das crianças e adolescentes acolhido

Crianças e adolescentes com pai e/ou mãe vivo(s)

Crianças e adolescentes	nº de c/a	%
Sem DPF	6	66,67
Com DPF	3	33,33
Total	9	100,00

Crianças e adolescentes aptos à adoção

Crianças e adolescentes	nº de c/a	%
Óbito dos pais	2	100,00
Total	2	100,00

Panorama da situação da c/a no sistema de justiça

Situação	nº de c/a
Com ações judiciais	5
Sem ações judiciais	6
Total	11

Distribuição percentual de ações

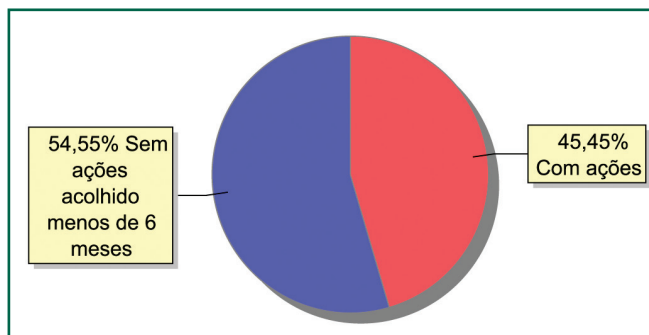

Detalhamento da situação jurídica das crianças e adolescentes acolhidos

Acompanhamento no âmbito da PJJ	nº de c/a
Com P.A.	2
Sem P.A. acolhido há menos de 6 meses	4
Total	6

Acompanhamento no âmbito do Poder Judiciário	nº de c/a
Com ações judiciais	5
Com procedimentos judiciais	3
Sem ações ou procedimentos judiciais	3
Total	11

Ações Judiciais	nº de ações
Ação de Destituição do Poder Familiar	3
Ação de Alimentos em Face dos Pais ou Responsável	2
Ação Civil Pública para Proteção de Direito Individual (moradia, inclusão em programa de auxílio, etc)	1
Representação em Face dos Pais ou Responsável (art. 249, ECA)	1
Ação de Adoção	1
Ação de Guarda Judicial	1
Total	9

Procedimentos Judiciais	nº de procedimentos
Procedimento de Acolhimento na Esfera Judicial/ PAMP	4
Outros Procedimentos Judiciais	1
Procedimento Preliminar de Acolhimento	1
Carta Precatória	1
Total	7



Escolaridade das crianças e adolescentes acolhidos, por faixa etária

Faixa etária	Estuda	%	Não Estuda	%	Total	%
4 a 5	1	100,00	0	0,00	1	100,00
6 a 15	4	57,14	3	42,86	7	100,00
16 a 18	1	33,33	2	66,67	3	100,00
Total	6	54,55	5	45,46	11	100,00

Faixa etária das crianças e adolescentes que não estudam

Faixa etária	nº de c/a	%
6 a 15	3	60,00
16 a 18	2	40,00
Total	5	100,00

Faixa etária (percentual) das crianças e adolescentes que não estudam

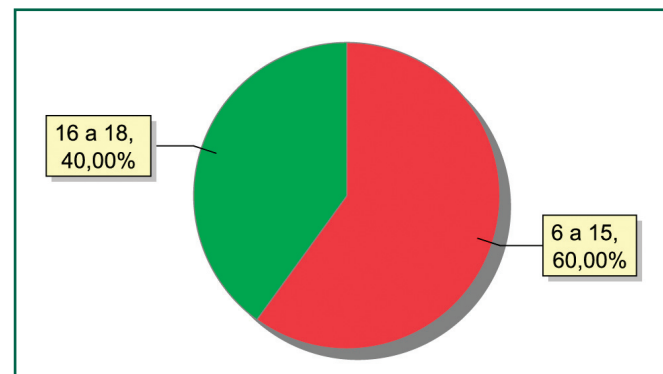



MUNICÍPIO: BARRA MANSA

Distribuição da população infantojuvenil acolhida

Total das entidades de acolhimento institucional e familiar, das crianças e adolescentes inseridos nesses regimes, das crianças e adolescentes aptos à adoção, das crianças e adolescentes sem registro civil de nascimento, das crianças e adolescentes sem visita

nº de entidades	nº de c/a	% de c/a no Estado	aptos à adoção	% aptos à adoção	Sem R.C.N.	Sem visita
4	25	0,96	0	0,00	0	9

Origem da população infantojuvenil acolhida no Município

Município	Acolhidos	%
Barra Mansa	19	76,00
Angra dos Reis	2	8,00
Niterói	2	8,00
Rio de Janeiro	1	4,00
Volta Redonda	1	4,00
Total	25	100,00

Faixa etária das crianças e adolescentes acolhidos

Faixa Etária	nº de c/a	%
0 a 3	2	8,00
4 a 6	6	24,00
7 a 9	6	24,00
10 a 12	8	32,00
13 a 15	1	4,00
16 a 18	2	8,00
Total	25	100,00

Percentual de crianças e adolescentes acolhidos por faixa etária

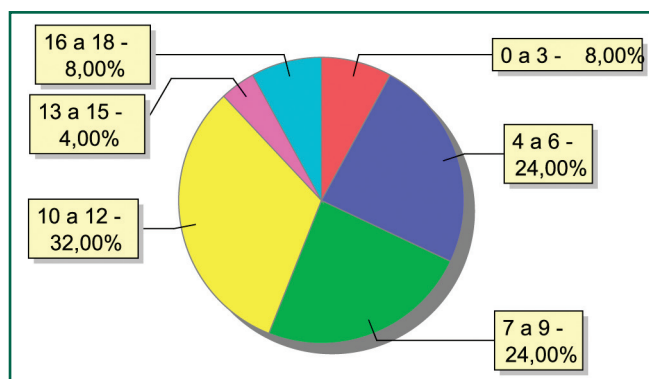



Distribuição das crianças e adolescentes acolhidos por sexo e faixa etária

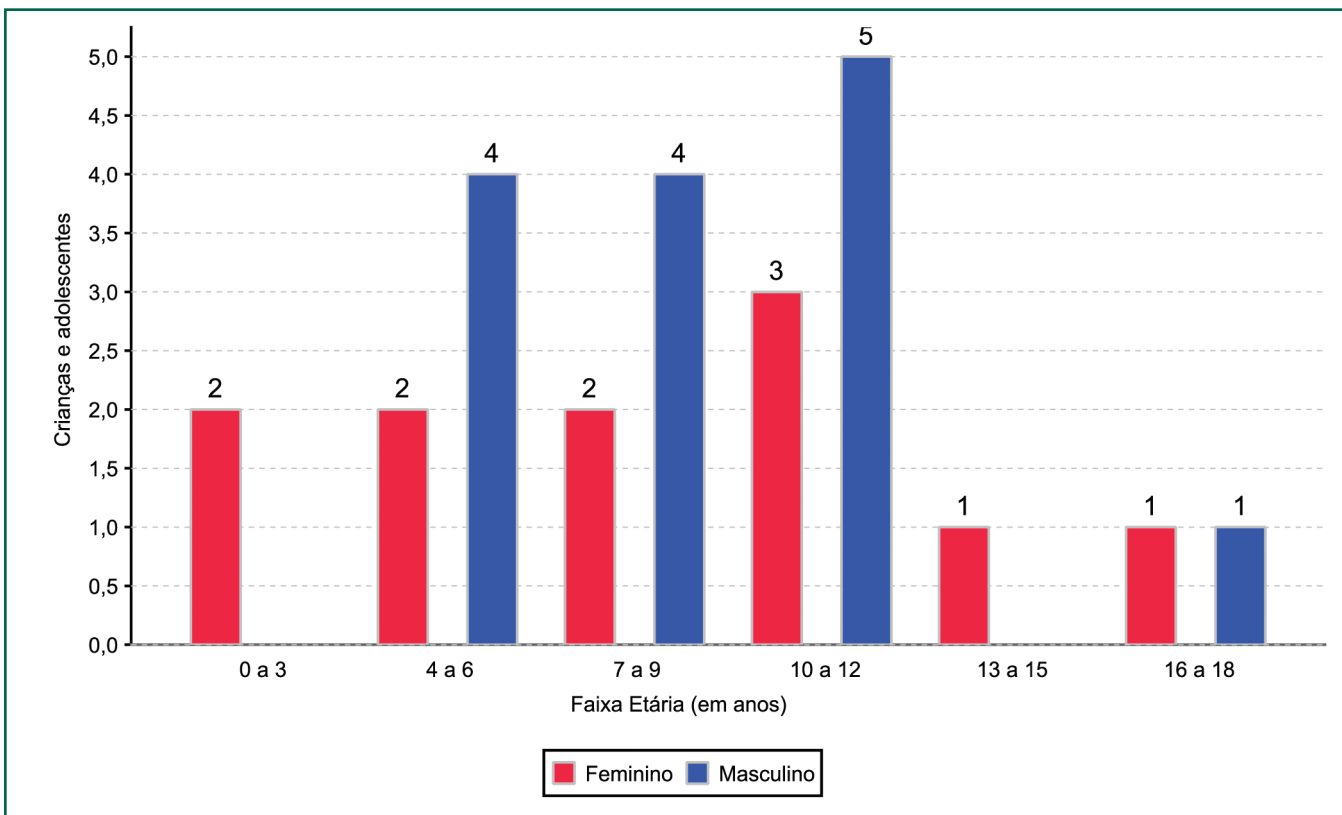

Crianças e adolescentes portadores de deficiência

Apresentam deficiência	nº de c/a	%
Sim	1	4,00
Não	24	96,00
Total	25	100,00

Detalhamento das crianças e adolescentes portadores de deficiência

Categoria	nº de c/a	%
Deficiência física	1	100,00
Total	1	100,00

Crianças e adolescentes acolhidos que necessitam de tratamento de saúde especial

Necessidade de tratamento de saúde especial	nº de c/a	%
Sim	6	24,00
Não	19	76,00
Total	25	100,00

Doenças mais comuns

Doenças mais comuns	Incidência	%
Dependência química (álcool ou drogas)	2	33,33
Transtornos mentais	2	33,33
Desnutrição	1	16,67
Outras doenças	1	16,67
Total	6	100,00

Tempo de institucionalização das crianças e adolescentes que se encontram em regime de acolhimento institucional ou familiar

Crianças e adolescentes que estão acolhidos	nº de c/a	%
Há menos de 6 meses	13	52,00
Há mais de 6 meses e há menos de 1 ano	4	16,00
Há mais de 1 ano e há menos de 2 anos	4	16,00
Há mais de 2 anos e há menos de 3 anos	4	16,00
Total	25	100,00

Percentual – tempo de acolhimento

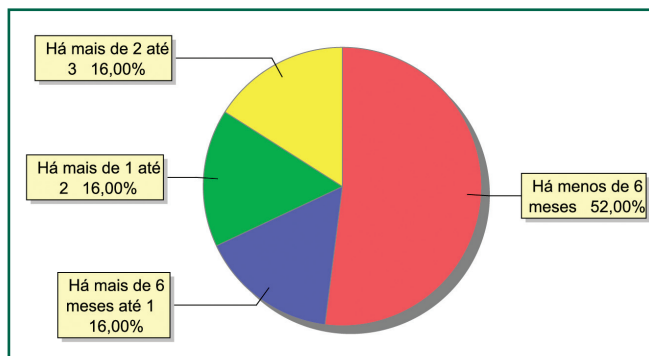

Motivo de acolhimento

Motivo	nº de c/a	%	feminino	masculino
Pais ou responsáveis dependentes químicos ou alcoolistas	6	24,00	3	3
Abandono pelos pais ou responsáveis	4	16,00	0	4
Negligência	4	16,00	4	0
Devolução por tentativa de colocação familiar mal sucedida	3	12,00	2	1
Carência de recursos materiais da família ou responsáveis	2	8,00	0	2
Conflitos no ambiente familiar	2	8,00	0	2
Abuso sexual / suspeita de abuso sexual	1	4,00	1	0
Abusos físicos ou psicológicos contra a criança ou adolescente	1	4,00	0	1
Risco de vida na comunidade	1	4,00	0	1
Uso abusivo de drogas ou álcool	1	4,00	1	0
Total	25	100,00	11	14

Percentual – motivo de acolhimento

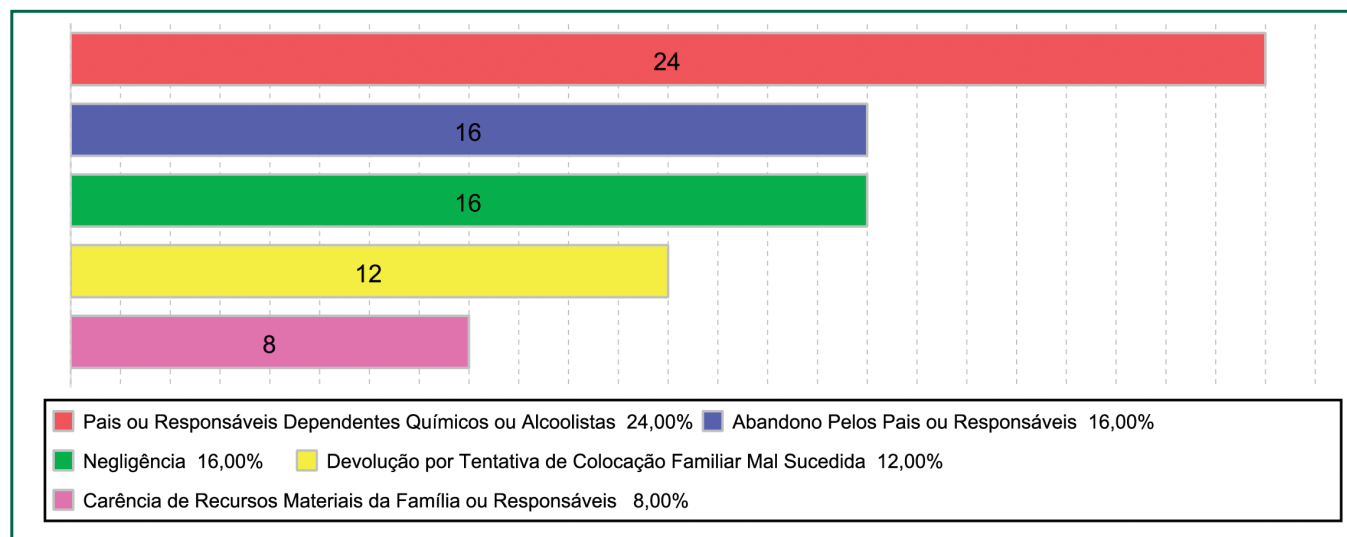



Motivo de desligamento

Motivo	nº de c/a	%	feminino	masculino
Reintegração Familiar	46	59,74	31	15
Colocação em Família Substituta	16	20,78	7	9
Evasão	7	9,09	4	3
Alcançou a Maioridade	5	6,49	3	2
Outros	2	2,60	1	1
Transferência para Outro Regime de Atendimento	1	1,30	1	0
Total	77	100,00	47	30

Detalhamento da visitação

Situação	nº de c/a
Sem visita	9
Sem visita nos últimos 4 meses	2
Diária	5
Semanal	7
Quinzenal	2
Total	25

Relação entre visitação e Ação de Destituição do Poder Familiar (DPF)

Situação	nº de c/a	%	nº de c/a com DPF
Com visita	14	56,00	6
Sem visita	9	36,00	7
Sem visita nos últimos 4 meses	2	8,00	1
Total	25	100,00	14

Faixa etária das crianças e adolescentes sem visita

Faixa Etária	nº de c/a	%
4 a 6	2	22,22
7 a 9	2	22,22
10 a 12	5	55,56
Total	9	100,00

Detalhamento dos vínculos biológicos das crianças e adolescentes acolhidos

Crianças e adolescentes	nº de c/a	%
Pai e/ou mãe vivo(s)	25	100,00
Total	25	100,00

Detalhamento dos vínculos jurídicos das crianças e adolescentes acolhidos

Crianças e adolescentes com pai e/ou mãe vivo(s)

Crianças e adolescentes	nº de c/a	%
Sem DPF	11	44,00
Com DPF	14	56,00
Total	25	100,00

**Panorama da situação da c/a no sistema de justiça**

Situação	nº de c/a
Com ações judiciais	22
Sem ações judiciais	3
Total	25

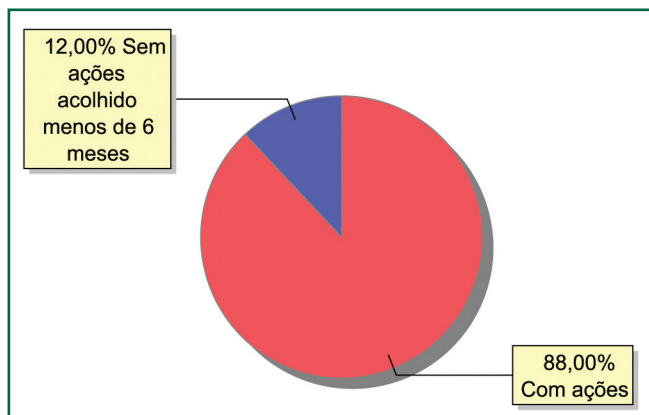
Distribuição percentual de ações**Detalhamento da situação jurídica das crianças e adolescentes acolhidos**

Acompanhamento no âmbito da PJIJ	nº de c/a
Sem P.A. acolhido há menos de 6 meses	3
Total	3

Acompanhamento no âmbito do Poder Judiciário	nº de c/a
Com ações judiciais	22
Sem ações ou procedimentos judiciais	3
Total	25

Ações Judiciais	nº de ações
Ação de Destituição do Poder Familiar	14
Representação em Face dos Pais ou Responsável (art. 249, ECA)	10
Ação Civil Pública para Proteção de Direito Individual (moradia, inclusão em programa de auxílio, etc)	2
Total	26

Procedimentos Judiciais	nº de procedimentos
Procedimento de Acolhimento na Esfera Judicial/ PAMP	10
Total	10



Escolaridade das crianças e adolescentes acolhidos, por faixa etária

Faixa etária	Estuda	%	Não Estuda	%	Total	%
0 a 3	0	0,00	2	100,00	2	100,00
4 a 5	0	0,00	4	100,00	4	100,00
6 a 15	17	100,00	0	0,00	17	100,00
16 a 18	0	0,00	2	100,00	2	100,00
Total	17	68,00	8	32,00	25	100,00

Faixa etária das crianças e adolescentes que não estudam

Faixa etária	nº de c/a	%
0 a 3	2	25,00
4 a 5	4	50,00
16 a 18	2	25,00
Total	8	100,00

Faixa etária (percentual) das crianças e adolescentes que não estudam

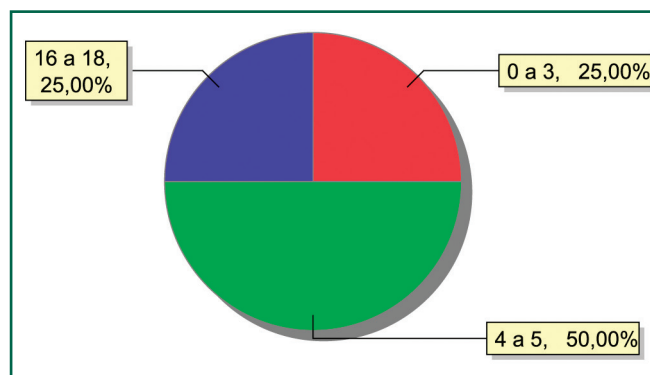



MUNICÍPIO: BELFORD ROXO

Distribuição da população infantojuvenil acolhida

Total das entidades de acolhimento institucional e familiar, das crianças e adolescentes inseridos nesses regimes, das crianças e adolescentes aptos à adoção, das crianças e adolescentes sem registro civil de nascimento, das crianças e adolescentes sem visita

nº de entidades	nº de c/a	% de c/a no Estado	aptos à adoção	% aptos à adoção	Sem R.C.N.	Sem visita
4	69	2,65	5	7,25	5	38

Origem da população infantojuvenil acolhida no Município

Município	Acolhidos	%
Belford Roxo	62	89,86
Nova Iguaçu	2	2,90
Rio de Janeiro	2	2,90
Duque de Caxias	1	1,45
Japeri	1	1,45
Paty do Alferes	1	1,45
Total	69	100,00

Distribuição da população infantojuvenil oriunda do Município analisado pelos demais Municípios do Estado

Município de localização do acolhido	Acolhidos	%
Belford Roxo	62	82,67
Nova Iguaçu	9	12,00
Rio de Janeiro	3	4,00
Miguel Pereira	1	1,33
Total	75	100,00

Faixa etária das crianças e adolescentes acolhidos

Faixa Etária	nº de c/a	%
0 a 3	11	15,94
4 a 6	7	10,14
7 a 9	20	28,99
10 a 12	17	24,64
13 a 15	8	11,59
16 a 18	6	8,70
Total	69	100,00

Percentual de crianças e adolescentes acolhidos por faixa etária

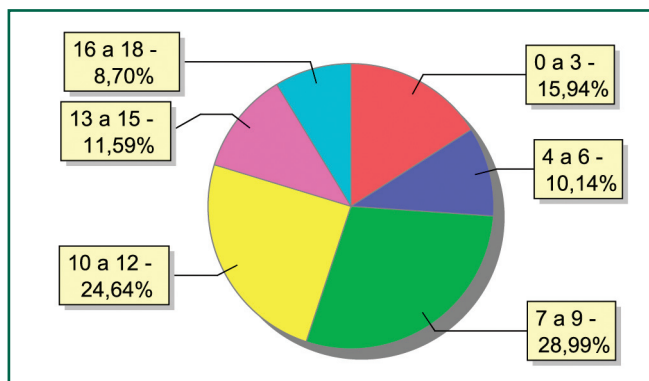

Distribuição das crianças e adolescentes acolhidos por sexo e faixa etária

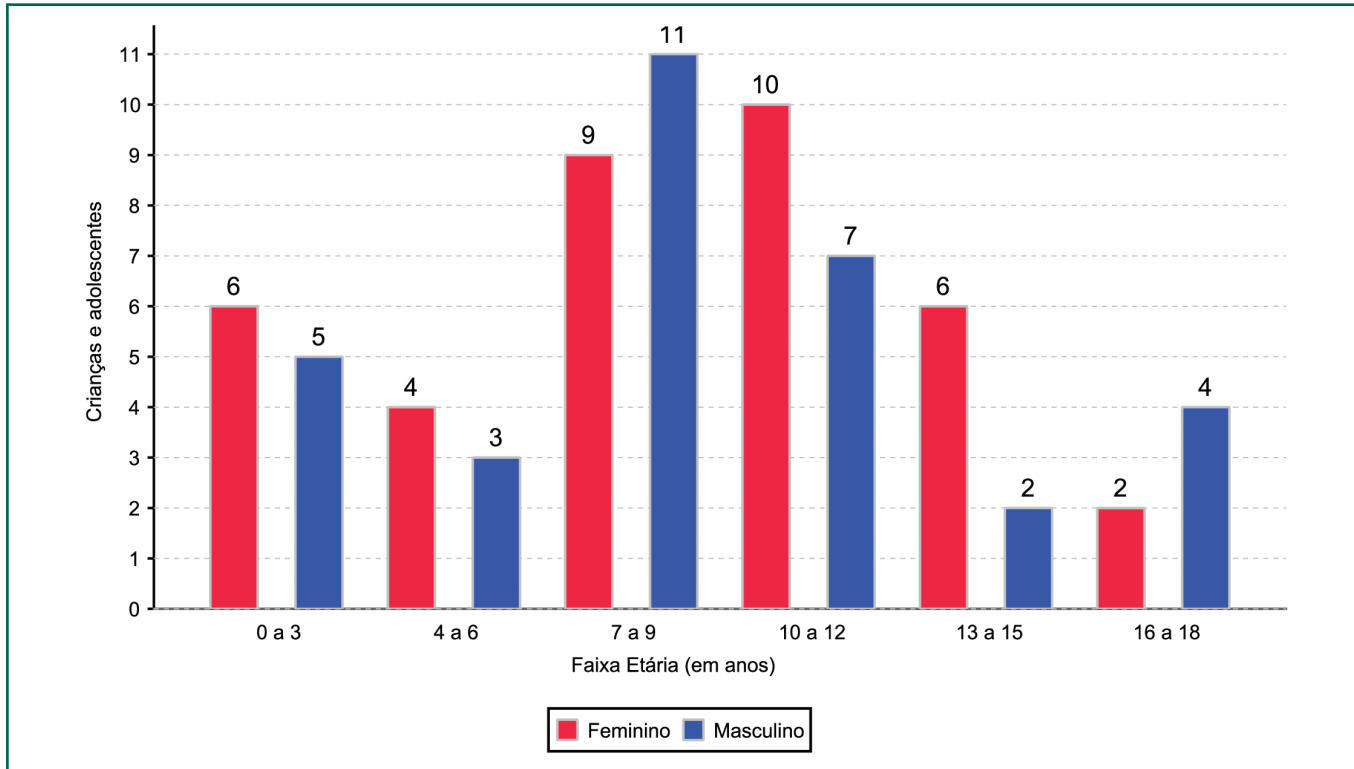

Crianças e adolescentes acolhidos que necessitam de tratamento de saúde especial

Necessidade de tratamento de saúde especial	nº de c/a	%
Sim	3	4,35
Não	66	95,65
Total	69	100,00

Doenças mais comuns

Doenças mais comuns	Incidência	%
Acompanhamento psicológico	2	66,67
Tuberculose	1	33,33
Total	3	100,00

Tempo de institucionalização das crianças e adolescentes que se encontram em regime de acolhimento institucional ou familiar

Crianças e adolescentes que estão acolhidos	nº de c/a	%
Há menos de 6 meses	38	55,07
Há mais de 6 meses e há menos de 1 ano	8	11,59
Há mais de 1 ano e há menos de 2 anos	14	20,29
Há mais de 2 anos e há menos de 3 anos	4	5,80
Há mais de 3 anos e há menos de 4 anos	4	5,80
Há mais de 4 anos e há menos de 5 anos	1	1,45
Total	69	100,00

Percentual – tempo de acolhimento

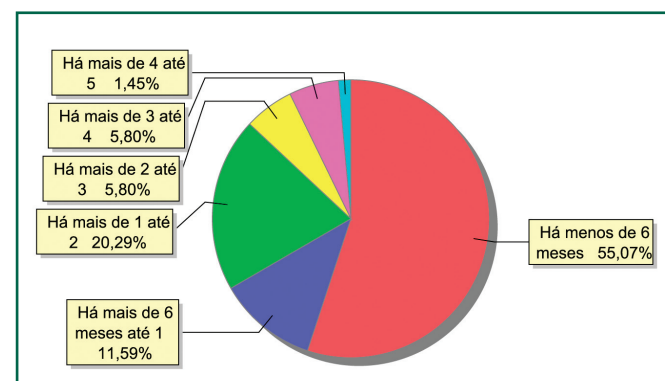



Motivo de acolhimento

Motivo	nº de c/a	%	feminino	masculino
Abandono pelos pais ou responsáveis	22	31,88	11	11
Abusos físicos ou psicológicos contra a criança ou adolescente	11	15,94	7	4
Negligência	11	15,94	8	3
Responsável impossibilitado de cuidar por motivo de doença	5	7,25	0	5
Situação de rua	5	7,25	1	4
Abuso sexual / suspeita de abuso sexual	3	4,35	3	0
Carência de recursos materiais da família ou responsáveis	3	4,35	3	0
Pais ou responsáveis dependentes químicos ou alcoolistas	2	2,90	2	0
Conflitos no ambiente familiar	1	1,45	0	1
Devolução por tentativa de colocação familiar mal sucedida	1	1,45	0	1
Em razão de sua conduta	1	1,45	1	0
Exploração sexual para fins de prostituição infantojuvenil	1	1,45	1	0
Orfandade	1	1,45	0	1
Risco de vida na comunidade	1	1,45	0	1
Uso abusivo de drogas ou álcool	1	1,45	0	1
Total	69	100,00	37	32

Percentual – motivo de acolhimento

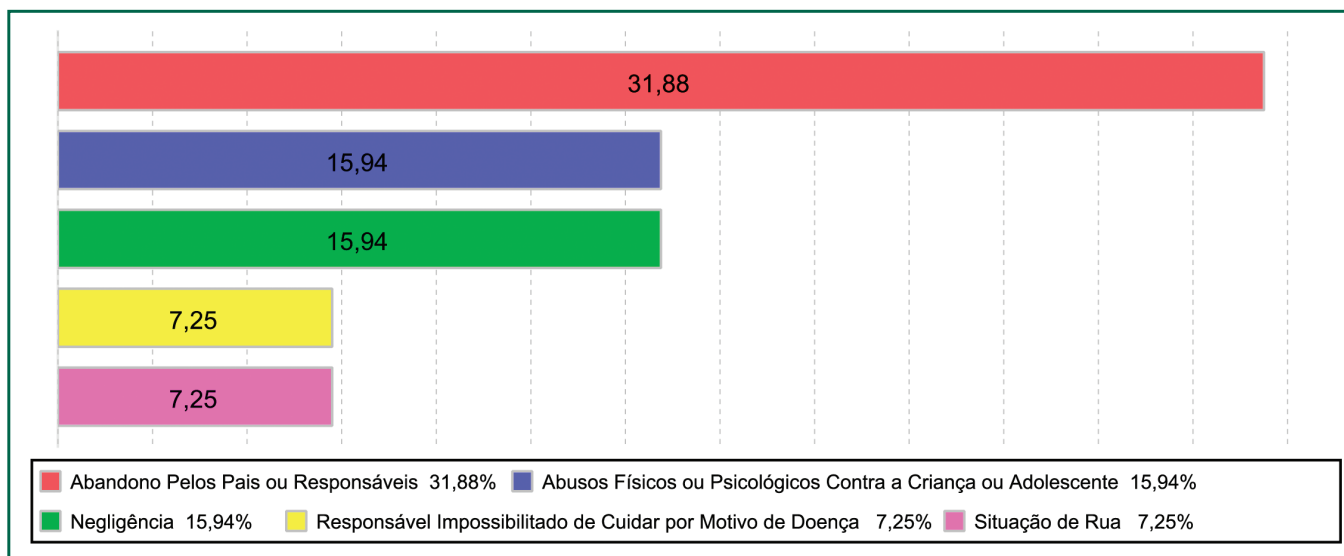



Motivo de desligamento

Motivo	nº de c/a	%	feminino	masculino
Reintegração familiar	98	68,53	51	47
Evasão	31	21,68	16	15
Colocação em família substituta	10	6,99	5	5
Alcançou a maioridade	3	2,10	1	2
Transferência para outro regime de atendimento	1	0,70	0	1
Total	143	100,00	73	70

Detalhamento da visitação

Situação	nº de c/a
Sem visita	38
Sem visita nos últimos 4 meses	6
Diária	4
Semanal	12
Quinzenal	5
Mensal	4
Total	69

Relação entre visitação e Ação de Destituição do Poder Familiar (DPF)

Situação	nº de c/a	%	nº de c/a com DPF
Com visita	25	36,23	2
Sem visita	38	55,07	12
Sem visita nos últimos 4 meses	6	8,70	2
Total	69	100,00	16

Faixa etária das crianças e adolescentes sem visita

Faixa Etária	nº de c/a	%
0 a 3	5	13,16
4 a 6	2	5,26
7 a 9	12	31,58
10 a 12	11	28,95
13 a 15	4	10,53
16 a 18	4	10,53
Total	38	100,00

Detalhamento dos vínculos biológicos das crianças e adolescentes acolhidos

Crianças e adolescentes	nº de c/a	%
Órfãos	3	4,35
Pai e/ou mãe vivo(s)	64	92,75
Pai e mãe desconhecidos	2	2,90
Total	69	100,00

Crianças e adolescentes aptos à adoção

Crianças e adolescentes	nº de c/a	%
Óbito dos pais	3	60,00
Pais desconhecidos	2	40,00
Total	5	100,00

Detalhamento dos vínculos jurídicos das crianças e adolescentes acolhidos

Crianças e adolescentes com pai e/ou mãe vivo(s)

Crianças e adolescentes	nº de c/a	%
Sem DPF	49	76,56
Com DPF	15	23,44
Total	64	100,00



Panorama da situação da c/a no sistema de justiça

Situação	nº de c/a
Com ações judiciais	28
Sem ações judiciais	41
Total	69

Distribuição percentual de ações

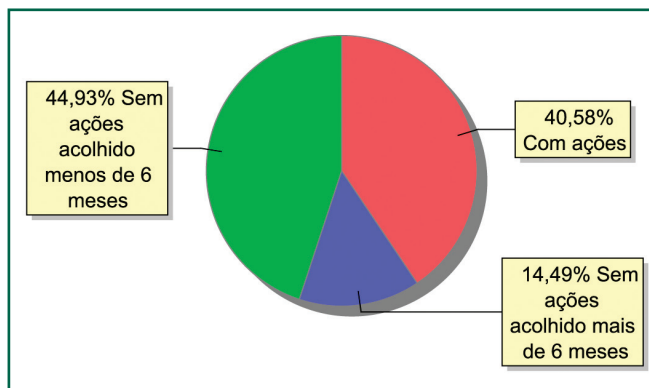

Detalhamento da situação jurídica das crianças e adolescentes acolhidos

Acompanhamento no âmbito da PJJ	nº de c/a
Com P.A.	12
Sem P.A. acolhido há mais de 6 meses	4
Sem P.A. acolhido há menos de 6 meses	25
Total	41

Acompanhamento no âmbito do Poder Judiciário	nº de c/a
Com ações judiciais	28
Com procedimentos judiciais	35
Sem ações ou procedimentos judiciais	6
Total	69

Ações Judiciais	nº de ações
Ação de Destituição do Poder Familiar	16
Representação em Face dos Pais ou Responsável (art. 249, ECA)	14
Ação de Busca e Apreensão	2
Ação de Adoção	2
Ação de Registro Civil de Nascimento	2
Ação de Alimentos em Face dos Pais ou Responsável	1
Ação de Suspensão do Poder Familiar (art.24, ECA)	1
Total	38

Procedimentos Judiciais	nº de procedimentos
Procedimento Preliminar de Acolhimento	29
Procedimento de Acolhimento na Esfera Judicial/ PAMP	19
Outros Procedimentos Judiciais	3
Total	51



Escolaridade das crianças e adolescentes acolhidos, por faixa etária

Faixa etária	Estuda	%	Não Estuda	%	Total	%
0 a 3	0	0,00	11	100,00	11	100,00
4 a 5	0	0,00	5	100,00	5	100,00
6 a 15	27	64,29	15	35,71	42	100,00
16 a 18	7	63,64	4	36,36	11	100,00
Total	34	49,28	35	50,72	69	100,00

Faixa etária das crianças e adolescentes que não estudam

Faixa etária	nº de c/a	%
0 a 3	11	31,43
4 a 5	5	14,29
6 a 15	15	42,86
16 a 18	4	11,43
Total	35	100,00

Faixa etária (percentual) das crianças e adolescentes que não estudam

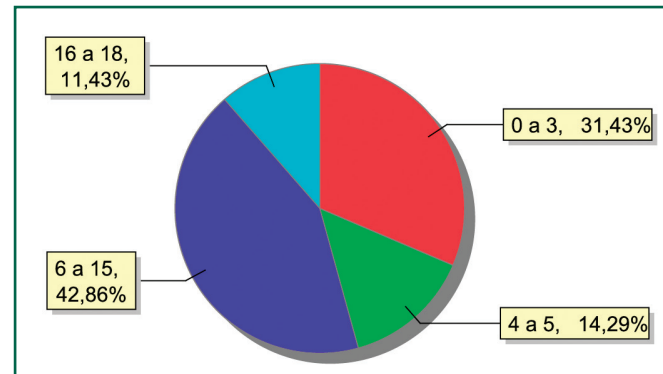



MUNICÍPIO: BOM JARDIM

Distribuição da população infantojuvenil acolhida

Total das entidades de acolhimento institucional e familiar, das crianças e adolescentes inseridos nesses regimes, das crianças e adolescentes aptos à adoção, das crianças e adolescentes sem registro civil de nascimento, das crianças e adolescentes sem visita

nº de entidades	nº de c/a	% de c/a no Estado	aptos à adoção	% aptos à adoção	Sem R.C.N.	Sem visita
1	0	0,00	0	0,00	0	0

Motivo de desligamento

Motivo	nº de c/a	%	feminino	masculino
Reintegração Familiar	7	43,75	0	7
Colocação em Família Substituta	5	31,25	5	0
Alcançou a Maioridade	3	18,75	3	0
Evasão	1	6,25	0	1
Total	16	100,00	8	8



MUNICÍPIO: CABO FRIO

Distribuição da população infantojuvenil acolhida

Total das entidades de acolhimento institucional e familiar, das crianças e adolescentes inseridos nesses regimes, das crianças e adolescentes aptos à adoção, das crianças e adolescentes sem registro civil de nascimento, das crianças e adolescentes sem visita

nº de entidades	nº de c/a	% de c/a no Estado	aptos à adoção	% aptos à adoção	Sem R.C.N.	Sem visita
2	16	0,62	0	0,00	2	11

Faixa etária das crianças e adolescentes acolhidos

Faixa Etária	nº de c/a	%
0 a 3	4	25,00
4 a 6	2	12,50
7 a 9	4	25,00
10 a 12	3	18,75
13 a 15	2	12,50
16 a 18	1	6,25
Total	16	100,00

Percentual de crianças e adolescentes acolhidos por faixa etária

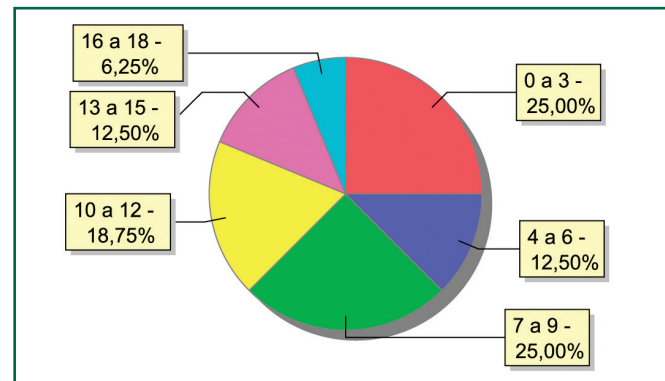

Distribuição das crianças e adolescentes acolhidos por sexo e faixa etária

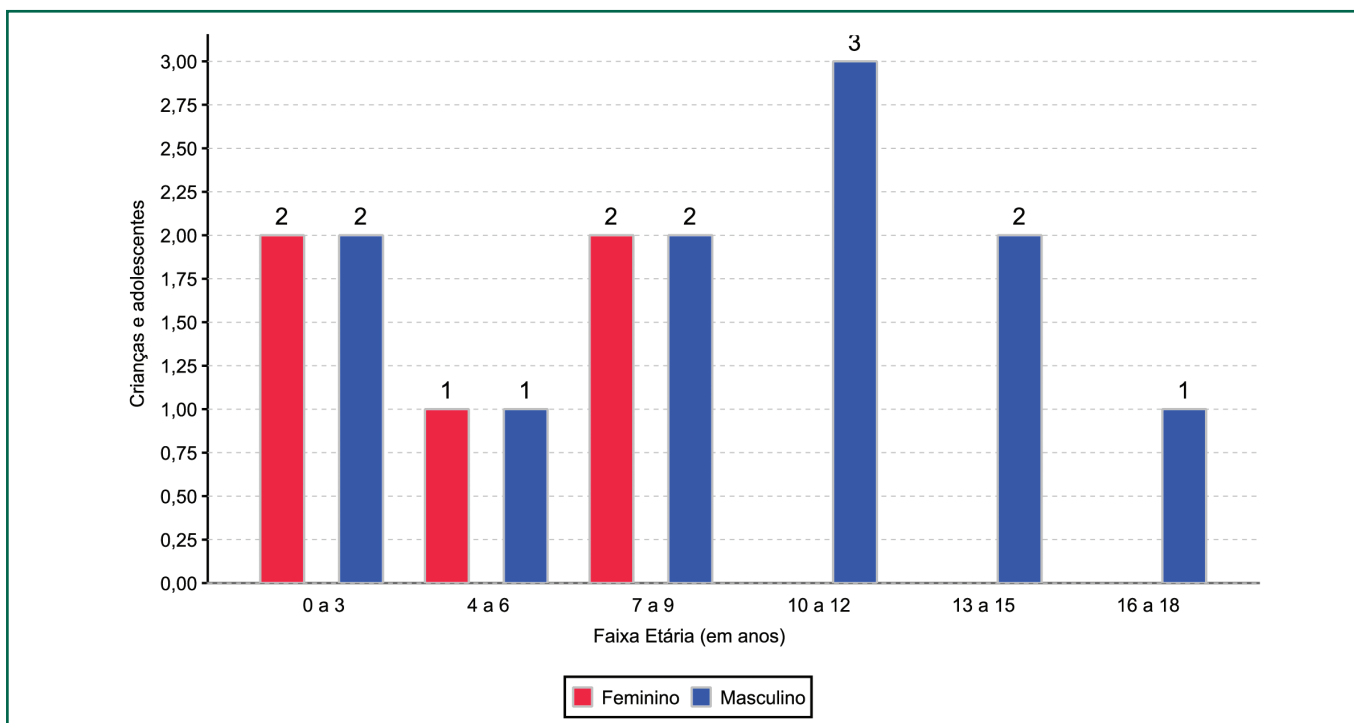

Tempo de institucionalização das crianças e adolescentes que se encontram em regime de acolhimento institucional ou familiar

Crianças e adolescentes que estão acolhidos	nº de c/a	%
Há menos de 6 meses	12	75,00
Há mais de 5 anos e há menos de 10 anos	4	25,00
Total	16	100,00

Percentual – tempo de acolhimento

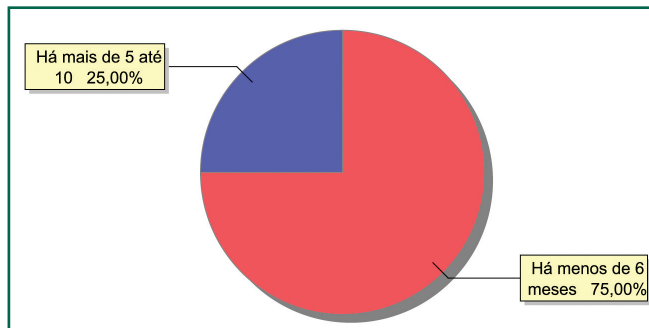

Motivo de acolhimento

Motivo	nº de c/a	%	feminino	masculino
Abandono pelos pais ou responsáveis	11	68,75	2	9
Negligência	4	25,00	2	2
Abusos físicos ou psicológicos contra a criança ou adolescente	1	6,25	1	0
Total	16	100,00	5	11

Percentual – motivo de acolhimento

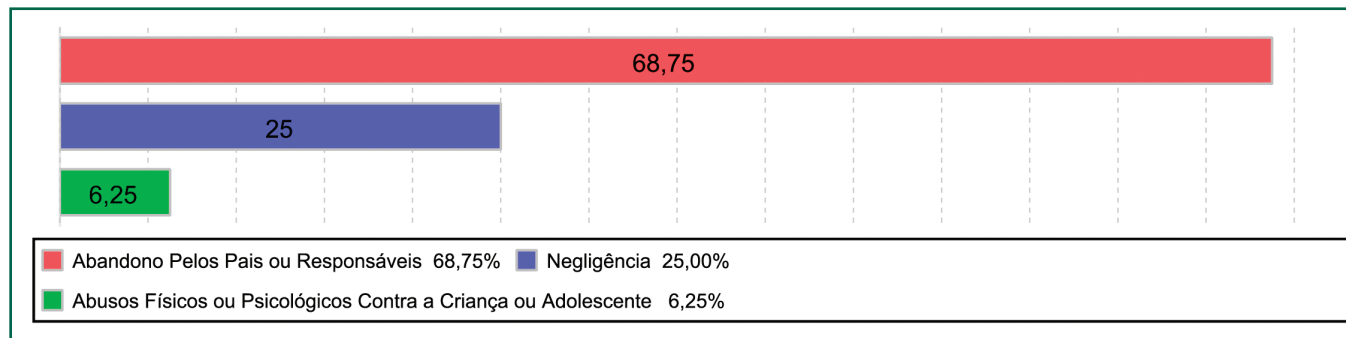

Motivo de desligamento

Motivo	nº de c/a	%	feminino	masculino
Reintegração Familiar	66	66,00	35	31
Evasão	18	18,00	8	10
Colocação em Família Substituta	13	13,00	5	8
Transferência para Outro Regime de atendimento ²	2,00	2	0	
Outros	1	1,00	0	1
Total	100	100,00	50	50



Detalhamento da visitação

Situação	nº de c/a
Sem visita	11
Semanal	5
Total	16

Relação entre visitação e Ação de Destituição do Poder Familiar (DPF)

Situação	nº de c/a	%	nº de c/a com DPF
Com visita	5	31,25	0
Sem visita	11	68,75	0
Total	16	100,00	0

Faixa etária das crianças e adolescentes sem visita

Faixa Etária	nº de c/a	%
0 a 3	4	36,36
4 a 6	1	9,09
7 a 9	1	9,09
10 a 12	2	18,18
13 a 15	2	18,18
16 a 18	1	9,09
Total	11	100,00

Detalhamento dos vínculos biológicos das crianças e adolescentes acolhidos

Crianças e adolescentes	nº de c/a	%
Pai e/ou mãe vivo(s)	16	100,00
Total	16	100,00

Detalhamento dos vínculos jurídicos das crianças e adolescentes acolhidos

Crianças e adolescentes com pai e/ou mãe vivo(s)

Crianças e adolescentes	nº de c/a	%
Sem DPF	16	100,00
Total	16	100,00

Panorama da situação da c/a no sistema de justiça

Situação	nº de c/a
Com ações judiciais	1
Sem ações judiciais	15
Total	16

Distribuição percentual de ações

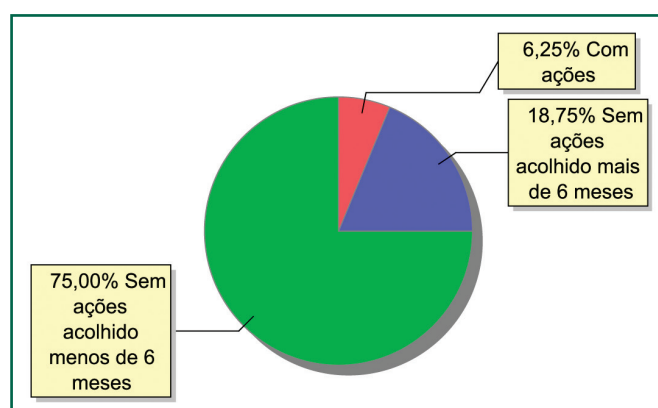

Detalhamento da situação jurídica das crianças e adolescentes acolhidos

Acompanhamento no âmbito da PJJ	nº de c/a
Sem P.A. acolhido há mais de 6 meses	3
Sem P.A. acolhido há menos de 6 meses	12
Total	15

Acompanhamento no âmbito do Poder Judiciário	nº de c/a
Com ações judiciais	1
Sem ações ou procedimentos judiciais	15
Total	16

Ações Judiciais	nº de ações
Ação de Adoção	1
Total	1

Escolaridade das crianças e adolescentes acolhidos, por faixa etária

Faixa etária	Estuda	%	Não Estuda	%	Total	%
0 a 3	0	0,00	4	100,00	4	100,00
4 a 5	1	100,00	0	0,00	1	100,00
6 a 15	9	100,00	0	0,00	9	100,00
16 a 18	2	100,00	0	0,00	2	100,00
Total	12	75,00	4	25,00	16	100,00

Faixa etária das crianças e adolescentes que não estudam

Faixa etária	nº de c/a	%
0 a 3	4	100,00
Total	4	100,00

Faixa etária (percentual) das crianças e adolescentes que não estudam

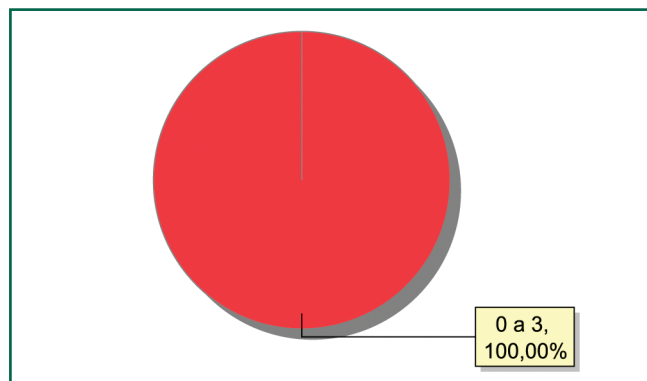



MUNICÍPIO: CACHOEIRAS DE MACACU

Distribuição da população infantojuvenil acolhida

Total das entidades de acolhimento institucional e familiar, das crianças e adolescentes inseridos nesses regimes, das crianças e adolescentes aptos à adoção, das crianças e adolescentes sem registro civil de nascimento, das crianças e adolescentes sem visita

nº de entidades	nº de c/a	% de c/a no Estado	aptos à adoção	% aptos à adoção	Sem R.C.N.	Sem visita
1	0	0,00	0	0,00	0	0

Motivo de desligamento

Motivo	nº de c/a	%	feminino	masculino
Evasão	1	50,00	0	1
Reintegração Familiar	1	50,00	0	1
Total	2	100,00	0	2



MUNICÍPIO: CAMPOS DOS GOYTACAZES

Distribuição da população infantojuvenil acolhida

Total das entidades de acolhimento institucional e familiar, das crianças e adolescentes inseridos nesses regimes, das crianças e adolescentes aptos à adoção, das crianças e adolescentes sem registro civil de nascimento, das crianças e adolescentes sem visita

nº de entidades	nº de c/a	% de c/a no Estado	aptos à adoção	% aptos à adoção	Sem R.C.N.	Sem visita
8	129	4,96	4	3,10	2	59

Origem da população infantojuvenil acolhida no Município

Município	Acolhidos	%
Campos dos Goytacazes	122	94,57
Santo Antônio de Pádua	3	2,33
Duque de Caxias	1	0,78
Italva	1	0,78
Miracema	1	0,78
São Fidélis	1	0,78
Total	129	100,00

Distribuição da população infantojuvenil oriunda do Município analisado pelos demais Municípios do Estado

Município de localização do acolhido	Acolhidos	%
Campos dos Goytacazes	122	97,60
São João da Barra	2	1,60
Rio de Janeiro	1	0,80
Total	125	100,00

Faixa etária das crianças e adolescentes acolhidos

Faixa Etária	nº de c/a	%
0 a 3	30	23,26
4 a 6	15	11,63
7 a 9	21	16,28
10 a 12	25	19,38
13 a 15	26	20,16
16 a 18	12	9,30
Total	129	100,00

Percentual de crianças e adolescentes acolhidos por faixa etária

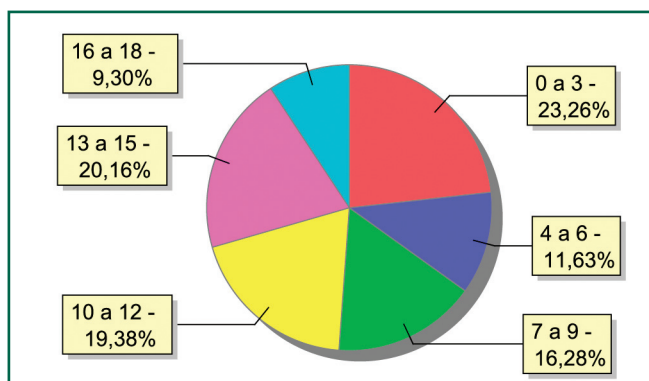



Distribuição das crianças e adolescentes acolhidos por sexo e faixa etária

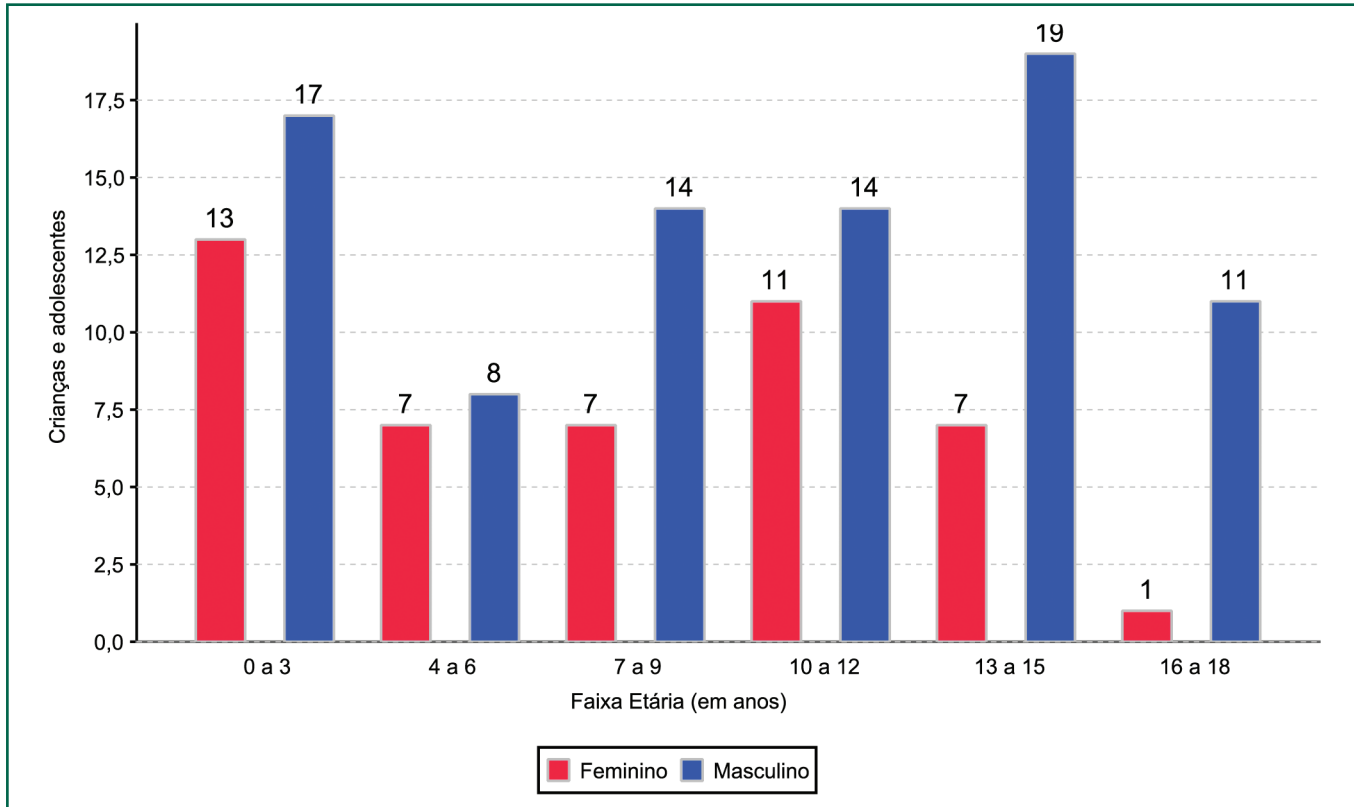

Crianças e adolescentes portadores de deficiência

Apresentam deficiência	nº de c/a	%
Sim	14	10,85
Não	115	89,15
Total	129	100,00

Detalhamento das crianças e adolescentes portadores de deficiência

Categoria	nº de c/a	%
Deficiência mental	10	71,43
Deficiência auditiva/deficiência visual	2	14,29
Deficiência múltipla	2	14,29
Total	14	100,00

Crianças e adolescentes acolhidos que necessitam de tratamento de saúde especial

Necessidade de tratamento de saúde especial	nº de c/a	%
Sim	37	28,68
Não	92	71,32
Total	129	100,00

Doenças mais comuns

Doenças mais comuns	Incidência	%
Acompanhamento psicológico	12	26,67
Transtornos mentais	10	22,22
Dificuldades psicomotoras (tratamento fisioterápico)	6	13,33
Doenças neurológicas	4	8,89
Dificuldades fonoaudiológicas (tratamento fonoaudiológico)	3	6,67
Alergia	2	4,44
Asma ou bronquite	2	4,44
Hiv positivo	2	4,44
Dependência química (álcool ou drogas)	1	2,22
Encefalopatia	1	2,22
Queimaduras moderadas à severas	1	2,22
Tratamento oftalmológico	1	2,22
Total	45	100,00

Tempo de institucionalização das crianças e adolescentes que se encontram em regime de acolhimento institucional ou familiar

Crianças e adolescentes que estão acolhidos	nº de c/a	%
Há menos de 6 meses	50	38,76
Há mais de 6 meses e há menos de 1 ano	24	18,60
Há mais de 1 ano e há menos de 2 anos	32	24,81
Há mais de 2 anos e há menos de 3 anos	16	12,40
Há mais de 3 anos e há menos de 4 anos	2	1,55
Há mais de 4 anos e há menos de 5 anos	4	3,10
Há mais de 5 anos e há menos de 10 anos	1	0,78
Total	129	100,00

Percentual – tempo de acolhimento

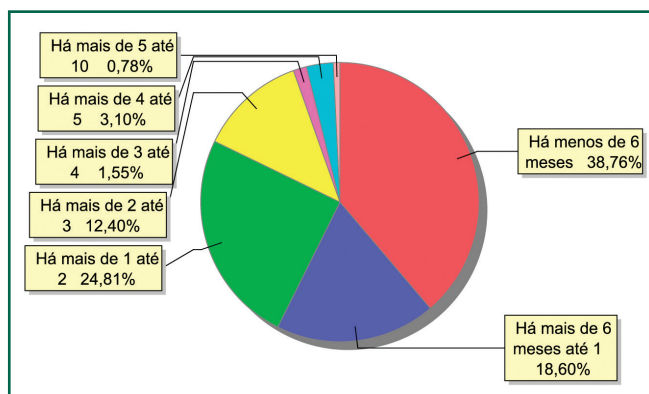



Motivo de acolhimento

Motivo	nº de c/a	%	feminino	masculino
Negligência	34	26,36	8	26
Abandono pelos pais ou responsáveis	18	13,95	9	9
Situação de rua	14	10,85	4	10
Conflitos no ambiente familiar	11	8,53	2	9
Abuso sexual / suspeita de abuso sexual	9	6,98	6	3
Abusos físicos ou psicológicos contra a criança ou adolescente	9	6,98	5	4
Pais ou responsáveis dependentes químicos ou alcoolistas	7	5,43	4	3
Risco de vida na comunidade	6	4,65	1	5
Responsável cumprindo pena privativa de liberdade	5	3,88	3	2
Responsável impossibilitado de cuidar por motivo de doença	5	3,88	1	4
Em razão de sua conduta	4	3,10	0	4
Devolução por tentativa de colocação familiar mal sucedida	3	2,33	2	1
Uso abusivo de drogas ou álcool	2	1,55	0	2
Exploração sexual para fins de prostituição infantojuvenil	1	0,78	1	0
Orfandade	1	0,78	0	1
Total	129	100,00	46	83

Percentual – motivo de acolhimento

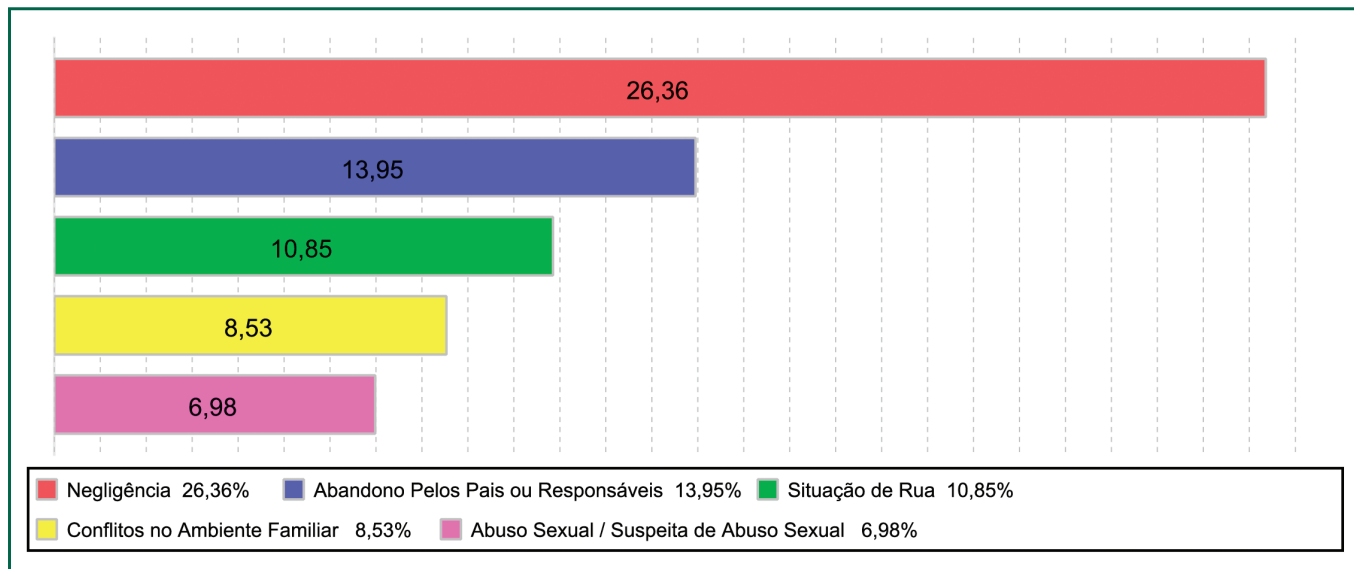

Motivo de desligamento

Motivo	nº de c/a	%	feminino	masculino
Reintegração familiar	142	52,99	57	85
Evasão	77	28,73	27	50
Colocação em família substituta	29	10,82	17	12
Alcançou a maioridade	16	5,97	9	7
Transferência para outro regime de atendimento	4	1,49	0	4
Total	268	100,00	110	158

Detalhamento da visitação

Situação	nº de c/a
Sem visita	59
Sem visita nos últimos 4 meses	19
Diária	9
Semanal	30
Quinzenal	5
Mensal	6
Não informado	1
Total	129

Faixa etária das crianças e adolescentes sem visita

Faixa Etária	nº de c/a	%
0 a 3	12	20,34
4 a 6	8	13,56
7 a 9	9	15,25
10 a 12	11	18,64
13 a 15	10	16,95
16 a 18	9	15,25
Total	59	100,00

Crianças e adolescentes aptos à adoção

Crianças e adolescentes	nº de c/a	%
Óbito dos pais	3	75,00
Pais desconhecidos	1	25,00
Total	4	100,00

Relação entre visitação e Ação de Destituição do Poder Familiar (DPF)

Situação	nº de c/a	%	nº de c/a com DPF
Com visita	50	38,76	7
Sem visita	59	45,74	21
Sem visita nos últimos 4 meses	19	14,73	3
Não Informado	1	0,78	0
Total	129	100,00	31

Detalhamento dos vínculos biológicos das crianças e adolescentes acolhidos

Crianças e adolescentes	nº de c/a	%
Órfãos	3	2,33
Pai e/ou mãe vivo(s)	125	96,90
Pai e mãe desconhecidos	1	0,78
Total	129	100,00

Detalhamento dos vínculos jurídicos das crianças e adolescentes acolhidos
Crianças e adolescentes com pai e/ou mãe vivo(s)

Crianças e adolescentes	nº de c/a	%
Sem DPF	94	75,20
Com DPF	31	24,80
Total	125	100,00



Panorama da situação da c/a no sistema de justiça

Situação	nº de c/a
Com ações judiciais	119
Sem ações judiciais	10
Total	129

Distribuição percentual de ações

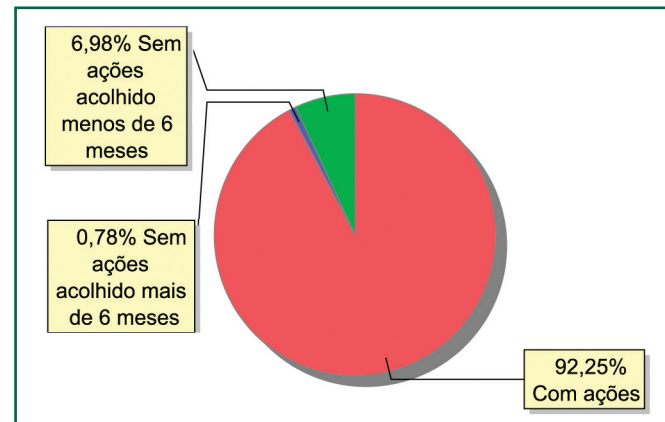

Detalhamento da situação jurídica das crianças e adolescentes acolhidos

Acompanhamento no âmbito da PJJ	nº de c/a
Sem P.A. acolhido há mais de 6 meses	1
Sem P.A. acolhido há menos de 6 meses	9
Total	10

Acompanhamento no âmbito do Poder Judiciário	nº de c/a
Com ações judiciais	119
Com procedimentos judiciais	8
Sem ações ou procedimentos judiciais	2
Total	129

Ações Judiciais	nº de ações
Representação em Face dos Pais ou Responsável (art. 249, ECA)	84
Ação de Destituição do Poder Familiar	31
Ação de Adoção	3
Ação de Busca e Apreensão	2
Ação de Registro Civil de Nascimento	1
Ação de Guarda Judicial	1
Averiguação de Situação de Risco de Criança ou Adolescente	1
Total	123

Procedimentos Judiciais	nº de procedimentos
Procedimento de acolhimento na esfera judicial/ PAMP	6
Carta precatória	3
Procedimento preliminar de acolhimento	1
Total	10



Escolaridade das crianças e adolescentes acolhidos, por faixa etária

Faixa etária	Estuda	%	Não Estuda	%	Total	%
0 a 3	9	30,00	21	70,00	30	100,00
4 a 5	5	41,67	7	58,33	12	100,00
6 a 15	57	86,36	9	13,64	66	100,00
16 a 18	12	57,14	9	42,86	21	100,00
Total	83	64,34	46	35,66	129	100,00

Faixa etária das crianças e adolescentes que não estudam

Faixa etária	nº de c/a	%
0 a 3	21	45,65
4 a 5	7	15,22
6 a 15	9	19,57
16 a 18	9	19,57
Total	46	100,00

Faixa etária (percentual) das crianças e adolescentes que não estudam

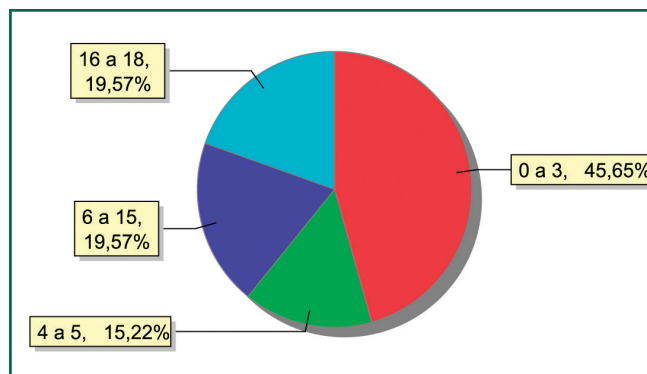



MUNICÍPIO: CANTAGALO

Distribuição da população infantojuvenil acolhida

Total das entidades de acolhimento institucional e familiar, das crianças e adolescentes inseridos nesses regimes, das crianças e adolescentes aptos à adoção, das crianças e adolescentes sem registro civil de nascimento, das crianças e adolescentes sem visita

nº de entidades	nº de c/a	% de c/a no Estado	aptos à adoção	% aptos à adoção	Sem R.C.N.	Sem visita
1	3	0,12	3	100,00	0	0

Origem da população infantojuvenil acolhida no Município

Município	Acolhidos	%
Cantagalo	3	100,00

Faixa etária das crianças e adolescentes acolhidos

Faixa Etária	nº de c/a	%
10 a 12	1	33,33
13 a 15	1	33,33
16 a 18	1	33,33
Total	3	100,00

Percentual de crianças e adolescentes acolhidos por faixa etária

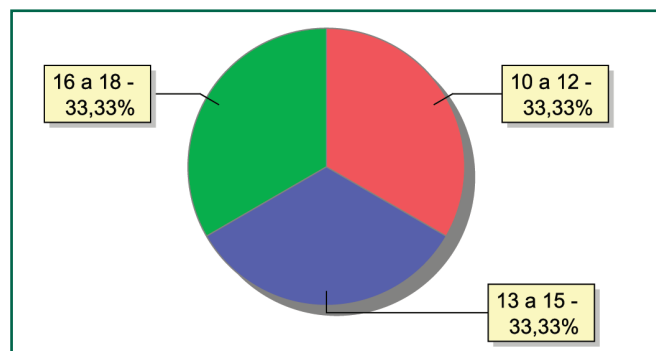

Distribuição das crianças e adolescentes acolhidos por sexo e faixa etária

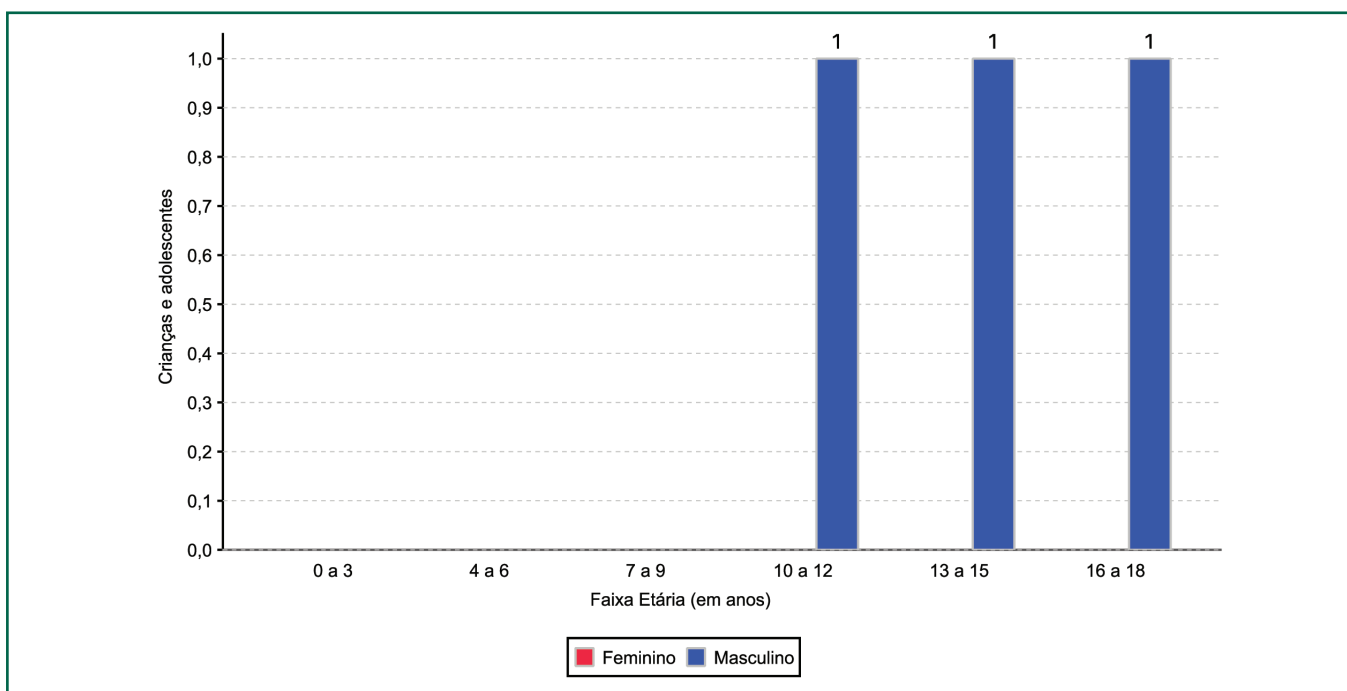

Tempo de institucionalização das crianças e adolescentes que se encontram em regime de acolhimento institucional ou familiar

Crianças e adolescentes que estão acolhidos	nº de c/a	%
Há mais de 1 ano e há menos de 2 anos	1	33,33
Há mais de 5 anos e há menos de 10 anos	2	66,67
Total	3	100,00

Motivo de acolhimento

Motivo	nº de c/a	%	feminino	masculino
Pais ou responsáveis dependentes químicos ou alcoolistas	2	66,67	0	2
Devolução por tentativa de colocação familiar mal sucedida	1	33,33	0	1
Total	3	100,00	0	3

Motivo de desligamento

Motivo	nº de c/a	%	feminino	masculino
Reintegração familiar	11	61,11	6	5
Colocação em família substituta	7	38,89	5	2
Total	18	100,00	11	7

Detalhamento da visitação

Situação	nº de c/a
Sem visita nos últimos 4 meses	2
Semanal	1
Total	3

Relação entre visitação e Ação de Destituição do Poder Familiar (DPF)

Situação	nº de c/a	%	nº de c/a com DPF
Com visita	1	33,33	0
Sem visita nos últimos 4 meses	2	66,67	2
Total	3	100,00	2

Detalhamento dos vínculos biológicos das crianças e adolescentes acolhidos

Crianças e adolescentes	nº de c/a	%
Pai e/ou mãe vivo(s), mas destituído(s) do poder familiar	3	100,00
Total	3	100,00

Detalhamento dos vínculos jurídicos das crianças e adolescentes acolhidos Crianças e adolescentes com pai e/ou mãe vivo(s)

Crianças e adolescentes	nº de c/a	%
Com DPF transitada em julgado	3	100,00
Total	3	100,00

Crianças e adolescentes aptos à adoção

Crianças e adolescentes	nº de c/a	%
DPF com trânsito em julgado	3	100,00
Total	3	100,00



Panorama da situação da c/a no sistema de justiça

Situação	nº de c/a
Com ações judiciais	3
Total	3

Distribuição percentual de ações

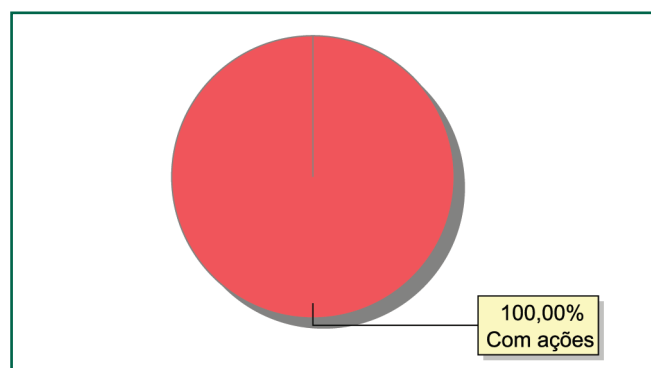

Ações Judiciais	nº de ações
Ação de Destituição do Poder Familiar	3
Ação de Adoção	1
Total	4

Procedimentos Judiciais	nº de procedimentos
Outros Procedimentos Judiciais	1
Total	1

Escolaridade das crianças e adolescentes acolhidos, por faixa etária

Faixa etária	Estuda	%	Não Estuda	%	Total	%
6 a 15	2	100,00	0	0,00	2	100,00
16 a 18	1	100,00	0	0,00	1	100,00
Total	3	100,00	0	0,00	3	100,00



MUNICÍPIO: CARAPEBUS

Distribuição da população infantojuvenil acolhida

Total das entidades de acolhimento institucional e familiar, das crianças e adolescentes inseridos nesses regimes, das crianças e adolescentes aptos à adoção, das crianças e adolescentes sem registro civil de nascimento, das crianças e adolescentes sem visita

nº de entidades	nº de c/a	% de c/a no Estado	aptos à adoção	% aptos à adoção	Sem R.C.N.	Sem visita
1	4	0,15	0	0,00	0	3

Origem da população infantojuvenil acolhida no Município

Município	Acolhidos	%
Carapebus	4	100,00

Faixa etária das crianças e adolescentes acolhidos

Faixa Etária	nº de c/a	%
0 a 3	1	25,00
13 a 15	1	25,00
16 a 18	2	50,00
Total	4	100,00

Percentual de crianças e adolescentes acolhidos por faixa etária

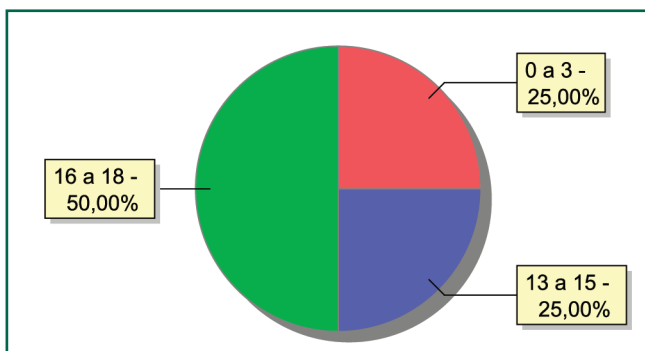

Distribuição das crianças e adolescentes acolhidos por sexo e faixa etária

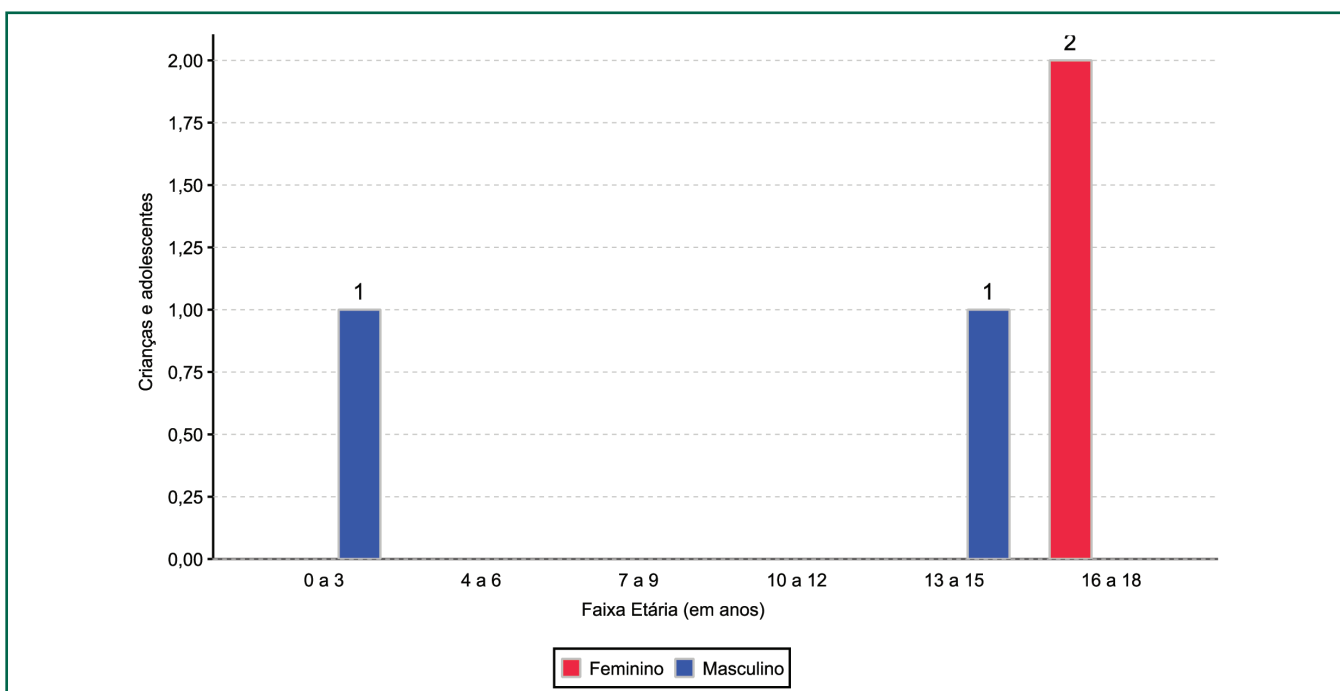



Crianças e adolescentes acolhidos que necessitam de tratamento de saúde especial

Necessidade de tratamento de saúde especial	nº de c/a	%
Sim	37	28,68
Não	92	71,32
Total	129	100,00

Doenças mais comuns

Doenças mais comuns	Incidência	%
Acompanhamento psicológico	1	100,00
Total	1	100,00

Tempo de institucionalização das crianças e adolescentes que se encontram em regime de acolhimento institucional ou familiar

Crianças e adolescentes que estão acolhidos	nº de c/a	%
Há menos de 6 meses	4	100,00
Total	4	100,00

Motivo de acolhimento

Motivo	nº de c/a	%	feminino	masculino
Abandono pelos pais ou responsáveis	1	25,00	1	0
Abuso sexual / suspeita de abuso sexual	1	25,00	1	0
Conflitos no ambiente familiar	1	25,00	0	1
Genitor(es) menor(es) de 18 anos acolhido(s) com o filho	1	25,00	0	1
Total	4	100,00	2	2

Motivo de desligamento

Motivo	nº de c/a	%	feminino	masculino
Reintegração Familiar	5	62,50	3	2
Alcançou a Maioridade	2	25,00	0	2
Transferência para Outro Regime de Atendimento	1	12,50	0	1
Total	8	100,00	3	5

Detalhamento da visitação

Situação	nº de c/a
Sem visita	3
Semanal	1
Total	3

Relação entre visitação e Ação de Destituição do Poder Familiar (DPF)

Situação	nº de c/a	%	nº de c/a com DPF
Com visita	1	25,00	0
Sem visita	3	75,00	0
Total	4	100,00	0

Faixa etária das crianças e adolescentes sem visita

Faixa Etária	nº de c/a	%
0 a 3	1	33,33
13 a 15	1	33,33
16 a 18	1	33,33
Total	3	100,00

Panorama da situação da c/a no sistema de justiça

Situação	nº de c/a
Sem ações judiciais	4
Total	4

Detalhamento dos vínculos biológicos das crianças e adolescentes acolhidos

Crianças e adolescentes	nº de c/a	%
Pai e/ou mãe vivo(s)	4	100,00
Total	4	100,00

Detalhamento dos vínculos jurídicos das crianças e adolescentes acolhidos

Crianças e adolescentes com pai e/ou mãe vivo(s)

Crianças e adolescentes	nº de c/a	%
Sem DPF	4	100,00
Total	4	100,00

Distribuição percentual de ações

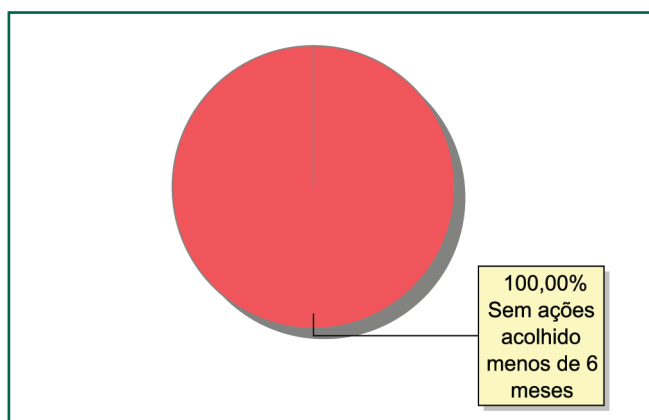

Detalhamento da situação jurídica das crianças e adolescentes acolhidos

Acompanhamento no âmbito da PJJ	nº de c/a
Sem P.A. acolhido há menos de 6 meses	4
Total	4

Acompanhamento no âmbito do Poder Judiciário	nº de c/a
Com procedimentos judiciais	4
Total	4

Procedimentos Judiciais	nº de procedimentos
Outros Procedimentos Judiciais	4
Total	4

Escolaridade das crianças e adolescentes acolhidos, por faixa etária

Faixa etária	Estuda	%	Não Estuda	%	Total	%
0 a 3	0	0,00	1	100,00	1	100,00
6 a 15	0	0,00	1	100,00	1	100,00
16 a 18	2	100,00	0	0,00	2	100,00
Total	2	50,00	2	50,00	4	100,00

Faixa etária das crianças e adolescentes que não estudam

Faixa etária	nº de c/a	%
0 a 3	1	50,00
6 a 15	1	50,00
Total	2	100,00

Faixa etária (percentual) das crianças e adolescentes que não estudam

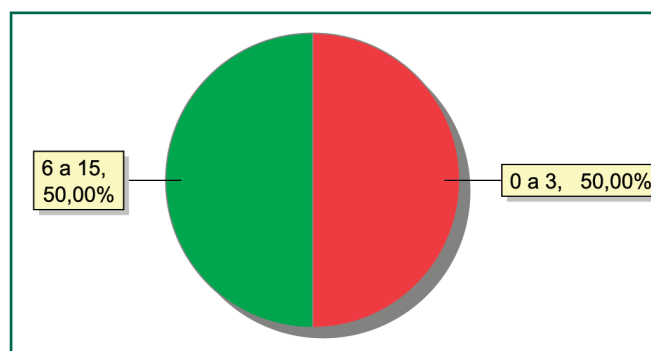



MUNICÍPIO: CARMO

Distribuição da população infantojuvenil acolhida

Total das entidades de acolhimento institucional e familiar, das crianças e adolescentes inseridos nesses regimes, das crianças e adolescentes aptos à adoção, das crianças e adolescentes sem registro civil de nascimento, das crianças e adolescentes sem visita

nº de entidades	nº de c/a	% de c/a no Estado	aptos à adoção	% aptos à adoção	Sem R.C.N.	Sem visita
3	17	0,65	1	5,88	0	5

Origem da população infantojuvenil acolhida no Município

Município	Acolhidos	%
Carmo	16	94,12
Itaperuna	1	5,88
Total	17	100,00

Faixa etária das crianças e adolescentes acolhidos

Faixa Etária	nº de c/a	%
0 a 3	1	5,88
10 a 12	5	29,41
13 a 15	6	35,29
16 a 18	5	29,41
Total	17	100,00

Percentual de crianças e adolescentes acolhidos por faixa etária

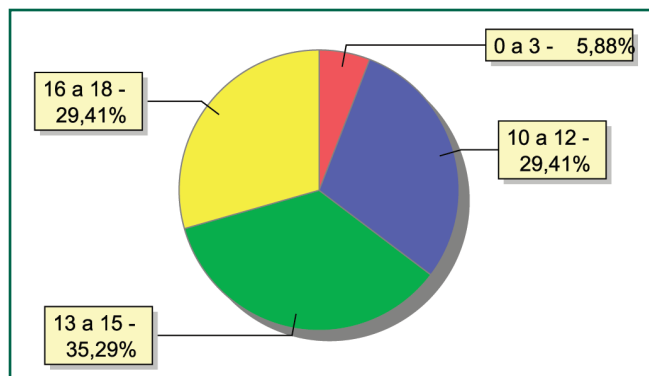

Distribuição das crianças e adolescentes acolhidos por sexo e faixa etária

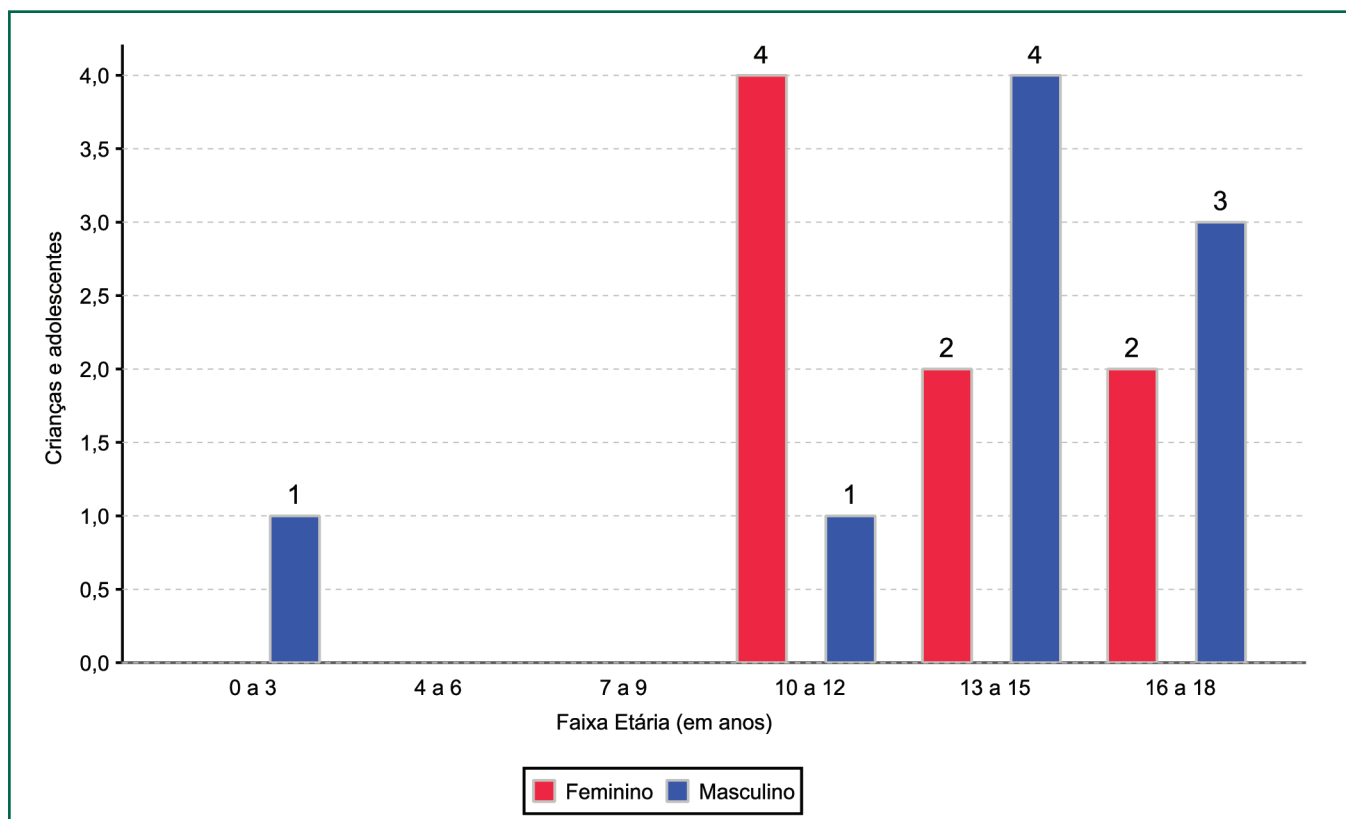

Crianças e adolescentes portadores de deficiência

Apresentam deficiência	nº de c/a	%
Sim	1	5,88
Não	16	94,12
Total	17	100,00

Detalhamento das crianças e adolescentes portadores de deficiência

Categoria	nº de c/a	%
Deficiência auditiva/deficiência visual	1	100,00
Total	1	100,00

Crianças e adolescentes acolhidos que necessitam de tratamento de saúde especial

Necessidade de tratamento de saúde especial	nº de c/a	%
Sim	3	17,65
Não	14	82,35
Total	17	100,00

Doenças mais comuns

Doenças mais comuns	Incidência	%
Acompanhamento psicológico	1	33,33
Dificuldades fonoaudiológicas (tratamento fonoaudiológico)	1	33,33
Doenças neurológicas	1	33,33
Total	3	100,00

Tempo de institucionalização das crianças e adolescentes que se encontram em regime de acolhimento institucional ou familiar

Crianças e adolescentes que estão acolhidos	nº de c/a	%
Há menos de 6 meses	2	11,76
Há mais de 6 meses e há menos de 1 ano	7	41,18
Há mais de 1 ano e há menos de 2 anos	3	17,65
Há mais de 4 anos e há menos de 5 anos	1	5,88
Há mais de 5 anos e há menos de 10 anos	2	11,76
Há mais de 10 anos	2	11,76
Total	17	100,00

Percentual – tempo de acolhimento

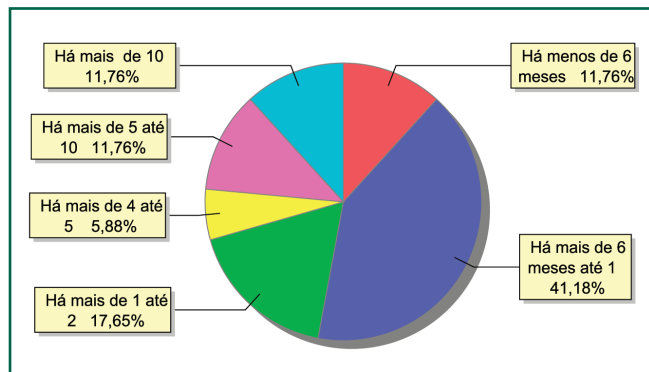

Motivo de acolhimento

Motivo	nº de c/a	%	feminino	masculino
Negligência	5	29,41	1	4
Abusos físicos ou psicológicos contra a criança ou adolescente	3	17,65	0	3
Devolução por tentativa de colocação familiar mal sucedida	2	11,76	2	0
Abandono pelos pais ou responsáveis	1	5,88	0	1
Abuso sexual / suspeita de abuso sexual	1	5,88	1	0
Conflitos no ambiente familiar	1	5,88	1	0
Em razão de sua conduta	1	5,88	1	0
Genitor(es) menor(es) de 18 anos acolhido(s) com o filho	1	5,88	0	1
Pais ou responsáveis dependentes químicos ou alcoolistas	1	5,88	1	0
Situação de rua	1	5,88	1	0
Total	17	100,00	8	9



Percentual – motivo de acolhimento

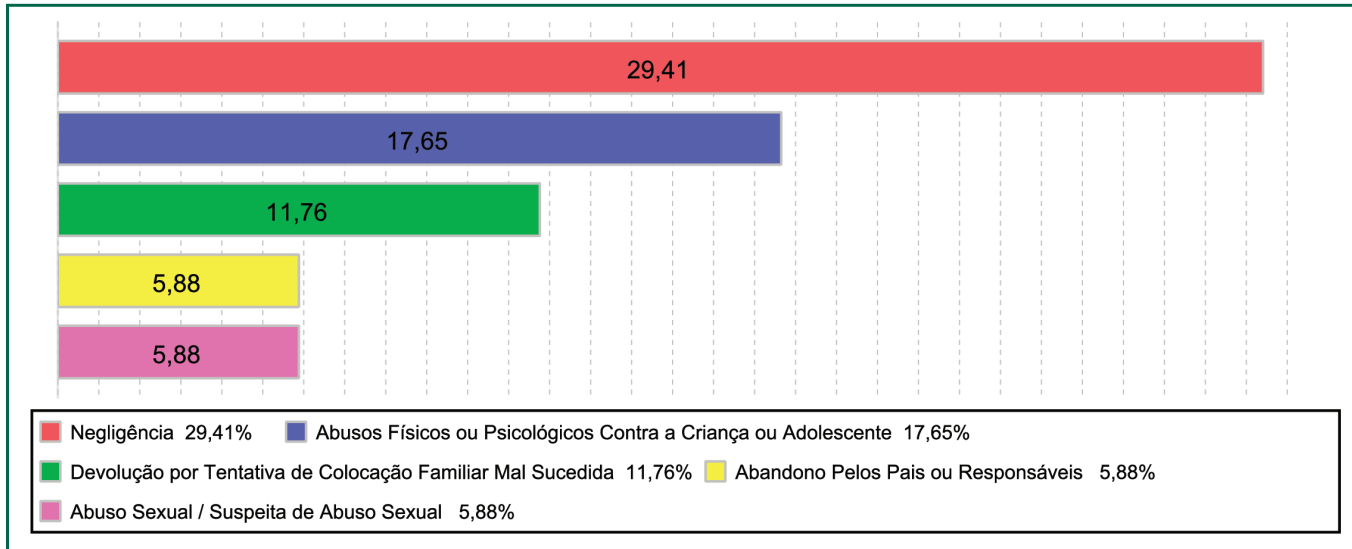

Motivo de desligamento

Motivo	nº de c/a	%	feminino	masculino
Reintegração familiar	14	53,85	7	7
Colocação em família substituta	9	34,62	4	5
Alcançou a maioridade	2	7,69	0	2
Evasão	1	3,85	1	0
Total	26	100,00	12	14

Detalhamento da visitação

Situação	nº de c/a
Sem visita	5
Sem visita nos últimos 4 meses	6
Quinzenal	1
Mensal	5
Total	17

Relação entre visitação e Ação de Destituição do Poder Familiar (DPF)

Situação	nº de c/a	%	nº de c/a com DPF
Com visita	6	35,29	3
Sem visita	5	29,41	3
Sem visita nos últimos 4 meses	6	35,29	2
Total	17	100,00	8

Faixa etária das crianças e adolescentes sem visita

Faixa Etária	nº de c/a	%
0 a 3	1	20,00
10 a 12	2	40,00
13 a 15	1	20,00
16 a 18	1	20,00
Total	5	100,00

Crianças e adolescentes aptos à adoção

Crianças e adolescentes	nº de c/a	%
DPF com trânsito em julgado	1	100,00
Total	1	100,00

Panorama da situação da c/a no sistema de justiça

Situação	nº de c/a
Com ações judiciais	14
Sem ações judiciais	3
Total	17

Detalhamento dos vínculos biológicos das crianças e adolescentes acolhidos

Crianças e adolescentes	nº de c/a	%
Pai e/ou mãe vivo(s)	16	94,12
Pai e/ou mãe vivo(s), mas destituído(s) do poder familiar	1	5,88
Total	17	100,00

Detalhamento dos vínculos jurídicos das crianças e adolescentes acolhidos
Crianças e adolescentes com pai e/ou mãe vivo(s)

Crianças e adolescentes	nº de c/a	%
Sem DPF	9	52,94
Com DPF	7	41,18
Com DPF transitada em julgado	1	5,88
Total	17	100,00

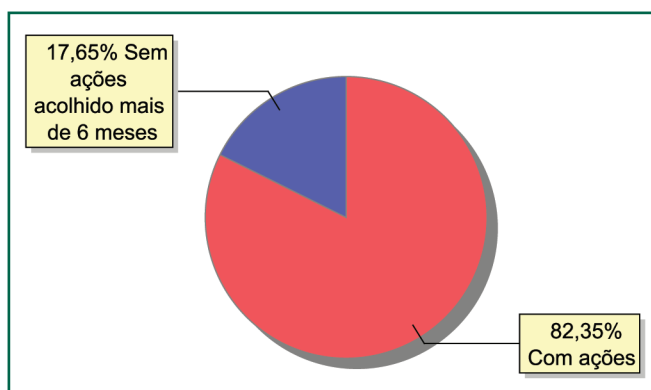
Distribuição percentual de ações

Detalhamento da situação jurídica das crianças e adolescentes acolhidos

Acompanhamento no âmbito da PJIJ	nº de c/a
Com P.A.	2
Sem P.A. acolhido há mais de 6 meses	1
Total	3

Acompanhamento no âmbito do Poder Judiciário	nº de c/a
Com ações judiciais	14
Com procedimentos judiciais	2
Sem ações ou procedimentos judiciais	1
Total	17



Ações Judiciais	nº de ações
Ação de Destituição do Poder Familiar	8
Representação em Face dos Pais ou Responsável (Art. 249, ECA)	8
Ação de Guarda Judicial	5
Ação de Adoção	2
Total	23

Procedimentos Judiciais	nº de procedimentos
Procedimento de Acolhimento na Esfera Judicial/ PAMP	4
Total	4

Escolaridade das crianças e adolescentes acolhidos, por faixa etária

Faixa etária	Estuda	%	Não Estuda	%	Total	%
0 a 3	0	0,00	1	100,00	1	100,00
6 a 15	8	80,00	2	20,00	10	100,00
16 a 18	5	83,33	1	16,67	6	100,00
Total	13	76,47	4	23,53	17	100,00

Faixa etária das crianças e adolescentes que não estudam

Faixa etária	nº de c/a	%
0 a 3	1	25,00
6 a 15	2	50,00
16 a 18	1	25,00
Total	4	100,00

Faixa etária (percentual) das crianças e adolescentes que não estudam

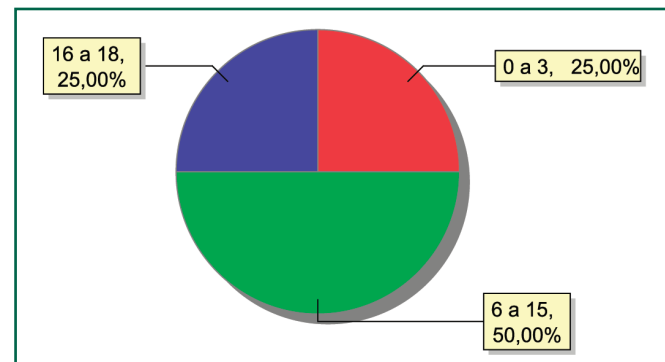



MUNICÍPIO: CASIMIRO DE ABREU

Distribuição da população infantojuvenil acolhida

Total das entidades de acolhimento institucional e familiar, das crianças e adolescentes inseridos nesses regimes, das crianças e adolescentes aptos à adoção, das crianças e adolescentes sem registro civil de nascimento, das crianças e adolescentes sem visita

nº de entidades	nº de c/a	% de c/a no Estado	aptos à adoção	% aptos à adoção	Sem R.C.N.	Sem visita
1	18	0,69	1	5,56	0	2

Origem da população infantojuvenil acolhida no Município

Município	Acolhidos	%
Casimiro de Abreu	18	100,00

Faixa etária das crianças e adolescentes acolhidos

Faixa Etária	nº de c/a	%
0 a 3	5	27,78
4 a 6	4	22,22
7 a 9	2	11,11
10 a 12	2	11,11
13 a 15	3	16,67
16 a 18	2	11,11
Total	18	100,00

Percentual de crianças e adolescentes acolhidos por faixa etária

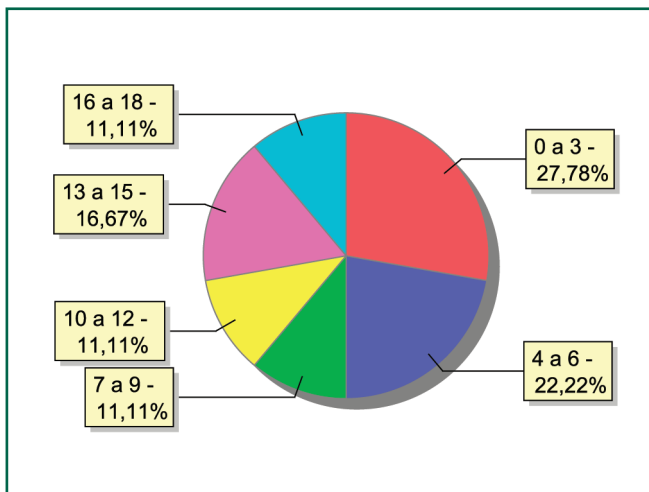



Distribuição das crianças e adolescentes acolhidos por sexo e faixa etária

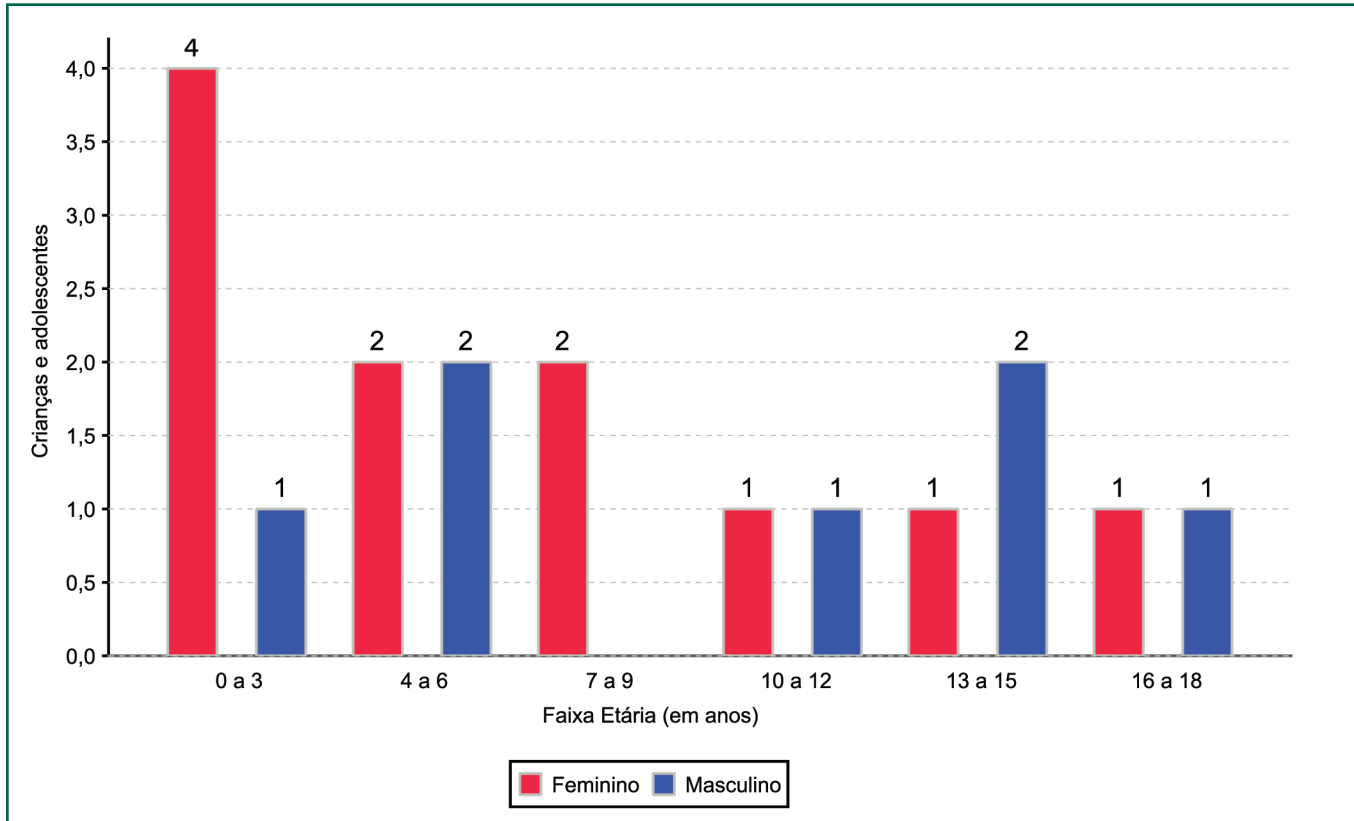

Crianças e adolescentes portadores de deficiência

Apresentam deficiência	nº de c/a	%
Sim	1	5,56
Não	17	94,44
Total	18	100,00

Detalhamento das crianças e adolescentes portadores de deficiência

Categoria	nº de c/a	%
Deficiência mental	1	100,00
Total	1	100,00

Crianças e adolescentes acolhidos que necessitam de tratamento de saúde especial

Necessidade de tratamento de saúde especial	nº de c/a	%
Sim	2	11,11
Não	16	88,89
Total	18	100,00

Doenças mais comuns

Doenças mais comuns	Incidência	%
Acompanhamento psicológico	1	50,00
Transtornos mentais	1	50,00
Total	2	100,00

Tempo de institucionalização das crianças e adolescentes que se encontram em regime de acolhimento institucional ou familiar

Crianças e adolescentes que estão acolhidos	nº de c/a	%
Há menos de 6 meses	4	22,22
Há mais de 6 meses e há menos de 1 ano	7	38,89
Há mais de 1 ano e há menos de 2 anos	1	5,56
Há mais de 2 anos e há menos de 3 anos	3	16,67
Há mais de 4 anos e há menos de 5 anos	3	16,67
Total	18	100,00

Percentual – tempo de acolhimento

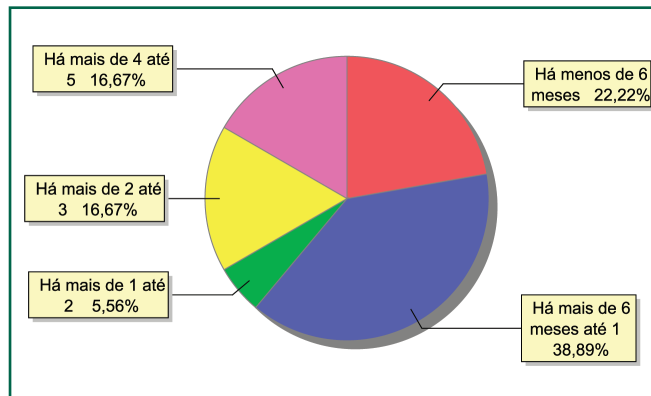

Motivo de acolhimento

Motivo	nº de c/a	%	feminino	masculino
Negligência	6	33,33	4	2
Pais ou responsáveis dependentes químicos ou alcoolistas	6	33,33	5	1
Abandono pelos pais ou responsáveis	3	16,67	0	3
Abuso sexual / suspeita de abuso sexual	1	5,56	1	0
Devolução por tentativa de colocação familiar mal sucedida	1	5,56	0	1
Genitor(es) menor(es) de 18 anos acolhido(s) com o filho	1	5,56	1	0
Total	18	100,00	11	7

Percentual – motivo de acolhimento

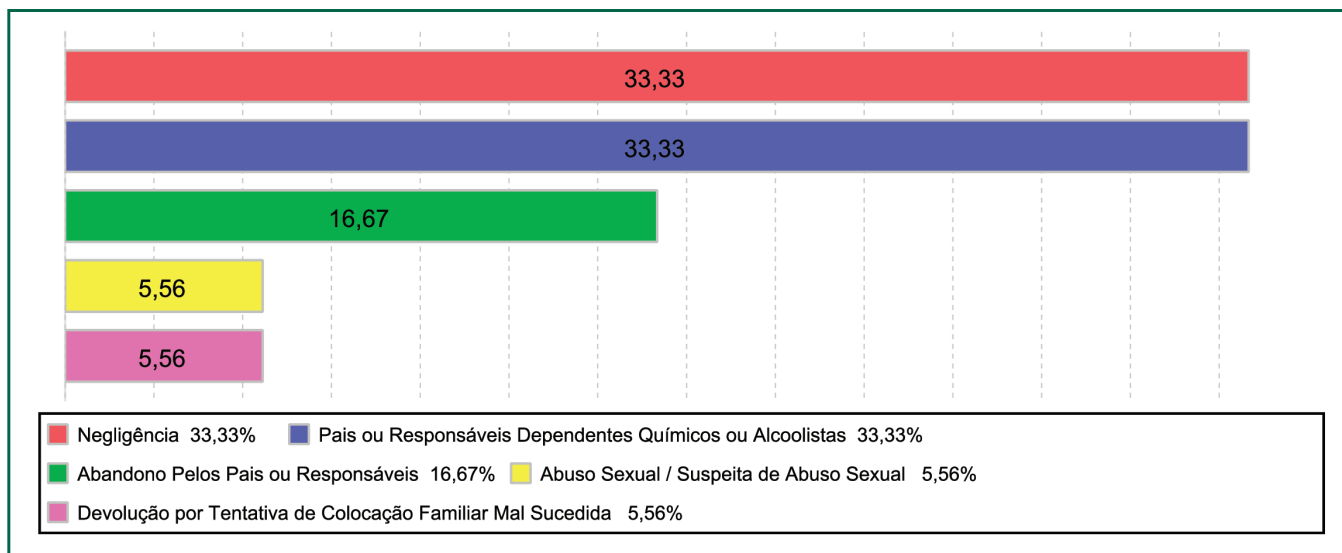

Motivo de desligamento

Motivo	nº de c/a	%	feminino	masculino
Colocação em família substituta	13	43,33	9	4
Reintegração familiar	13	43,33	5	8
Alcançou a maioridade	4	13,33	1	3
Total	30	100,00	15	15

Detalhamento da visitação

Situação	nº de c/a
Sem visita	2
Sem visita nos últimos 4 meses	1
Diária	1
Semanal	14
Total	18

Relação entre visitação e Ação de Destituição do Poder Familiar (DPF)

Situação	nº de c/a	%	nº de c/a com DPF
Com visita	15	83,33	0
Sem visita	2	11,11	1
Sem visita nos últimos 4 meses	1	5,56	0
Total	18	100,00	1

Faixa etária das crianças e adolescentes sem visita

Faixa Etária	nº de c/a	%
4 a 6	1	50,00
13 a 15	1	50,00
Total	2	100,00

Detalhamento dos vínculos biológicos das crianças e adolescentes acolhidos

Crianças e adolescentes	nº de c/a	%
Pai e/ou mãe vivo(s)	17	94,44
Pai e/ou mãe vivo(s), mas destituído(s) do poder familiar	1	5,56
Total	18	100,00

Detalhamento dos vínculos jurídicos das crianças e adolescentes acolhidos

Crianças e adolescentes com pai e/ou mãe vivo(s)

Crianças e adolescentes	nº de c/a	%
Sem DPF	17	94,44
Com DPF transitada em julgado	1	5,56
Total	18	100,00

Crianças e adolescentes aptos à adoção

Crianças e adolescentes	nº de c/a	%
DPF com trânsito em julgado	1	100,00
Total	1	100,00

Panorama da situação da c/a no sistema de justiça

Situação	nº de c/a
Com ações judiciais	12
Sem ações judiciais	6
Total	18

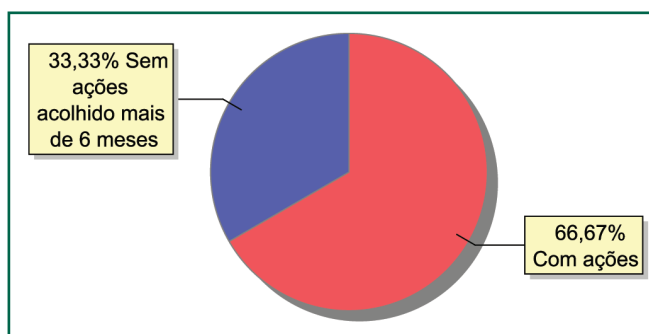
Distribuição percentual de ações

Detalhamento da situação jurídica das crianças e adolescentes acolhidos

Acompanhamento no âmbito da PJJ	nº de c/a
Sem P.A. acolhido há mais de 6 meses	6
Total	6

Acompanhamento no âmbito do Poder Judiciário	nº de c/a
Com ações judiciais	12
Com procedimentos judiciais	4
Sem ações ou procedimentos judiciais	2
Total	18

Ações Judiciais	nº de ações
Representação em Face dos Pais ou Responsável (Art. 249, ECA)	4
Averiguação de Situação de Risco de Criança ou Adolescente	2
Ação de Adoção	2
Pedido de Afastamento do Convívio Familiar	2
Ação de Destituição do Poder Familiar	1
Ação de Guarda Judicial	1
Total	12

Procedimentos Judiciais	nº de procedimentos
Procedimento de acolhimento na esfera judicial/ PAMP	4
Total	4

Escolaridade das crianças e adolescentes acolhidos, por faixa etária

Faixa etária	Estuda	%	Não Estuda	%	Total	%
0 a 3	0	0,00	5	100,00	5	100,00
4 a 5	2	66,67	1	33,33	3	100,00
6 a 15	7	100,00	0	0,00	7	100,00
16 a 18	3	100,00	0	0,00	3	100,00
Total	12	66,67	6	33,33	18	100,00

Faixa etária das crianças e adolescentes que não estudam

Faixa etária	nº de c/a	%
0 a 3	5	83,33
4 a 5	1	16,67
Total	6	100,00

Faixa etária (percentual) das crianças e adolescentes que não estudam

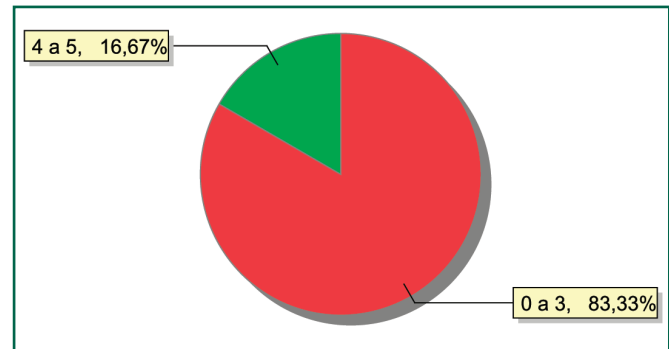



MUNICÍPIO: CONCEIÇÃO DE MACABU

Distribuição da população infantojuvenil acolhida

Total das entidades de acolhimento institucional e familiar, das crianças e adolescentes inseridos nesses regimes, das crianças e adolescentes aptos à adoção, das crianças e adolescentes sem registro civil de nascimento, das crianças e adolescentes sem visita

nº de entidades	nº de c/a	% de c/a no Estado	aptos à adoção	% aptos à adoção	Sem R.C.N.	Sem visita
1	3	0,12	0	0,00	0	1

Origem da população infantojuvenil acolhida no Município

Município	Acolhidos	%
Conceição de Macabu	3	100,00

Faixa etária das crianças e adolescentes acolhidos

Faixa Etária	nº de c/a	%
7 a 9	1	33,33
10 a 12	1	33,33
16 a 18	1	33,33
Total	3	100,00

Percentual de crianças e adolescentes acolhidos por faixa etária

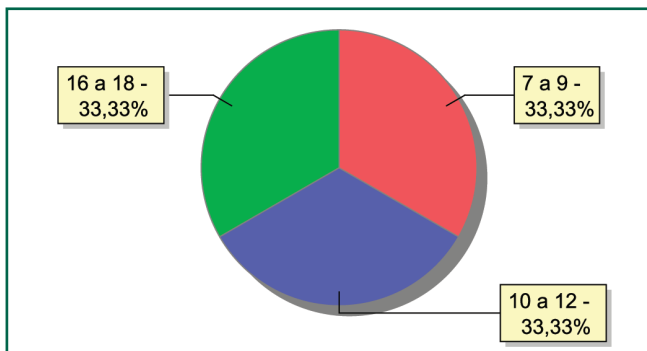

Distribuição das crianças e adolescentes acolhidos por sexo e faixa etária

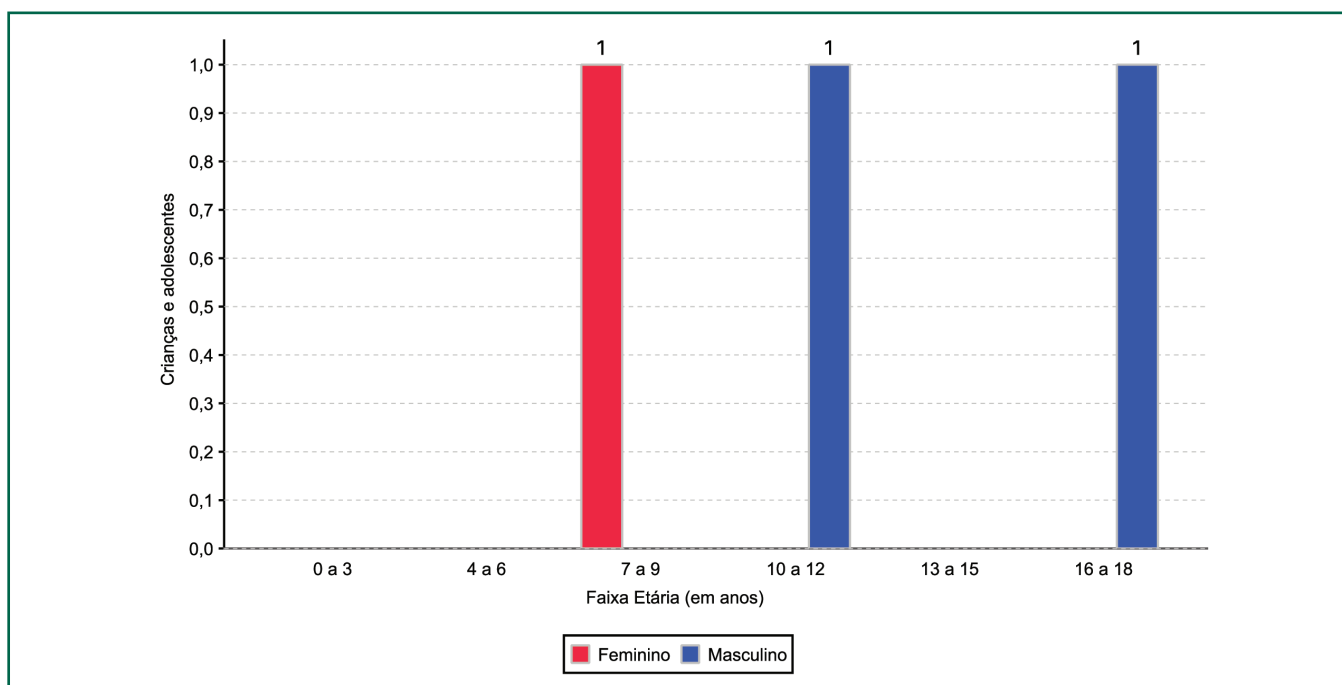

Crianças e adolescentes acolhidos que necessitam de tratamento de saúde especial

Necessidade de tratamento de saúde especial	nº de c/a	%
Sim	1	33,33
Não	2	66,67
Total	3	100,00

Doenças mais comuns

Doenças mais comuns	Incidência	%
Asma ou bronquite	1	100,00
Total	1	100,00

Tempo de institucionalização das crianças e adolescentes que se encontram em regime de acolhimento institucional ou familiar

Crianças e adolescentes que estão acolhidos	nº de c/a	%
Há mais de 1 ano e há menos de 2 anos	2	66,67
Há mais de 2 anos e há menos de 3 anos	1	33,33
Total	3	100,00

Motivo de acolhimento

Motivo	nº de c/a	%	feminino	masculino
Devolução por tentativa de colocação familiar mal sucedida	2	66,67	1	1
Negligência	1	33,33	0	1
Total	3	100,00	1	2

Motivo de desligamento

Motivo	nº de c/a	%	feminino	masculino
Reintegração familiar	11	91,67	3	8
Colocação em família substituta	1	8,33	0	1
Total	12	100,00	3	9

Detalhamento da visitação

Situação	nº de c/a
Sem visita	1
Sem visita nos últimos 4 meses	2
Total	3

Relação entre visitação e Ação de Destituição do Poder Familiar (DPF)

Situação	nº de c/a	%	nº de c/a com DPF
Sem visita	1	33,33	0
Sem visita nos últimos 4 meses	2	66,67	0
Total	3	100,00	0

Faixa etária das crianças e adolescentes sem visita

Faixa Etária	nº de c/a	%
16 a 18	1	100,00
Total	1	100,00

Detalhamento dos vínculos biológicos das crianças e adolescentes acolhidos

Crianças e adolescentes	nº de c/a	%
Pai e/ou mãe vivo(s)	3	100,00
Total	3	100,00

Detalhamento dos vínculos jurídicos das crianças e adolescentes acolhidos

Crianças e adolescentes com pai e/ou mãe vivo(s)

Crianças e adolescentes	nº de c/a	%
Sem DPF	3	100,00
Total	3	100,00

Panorama da situação da c/a no sistema de justiça

Situação	nº de c/a
Com ações judiciais	1
Sem ações judiciais	2
Total	3

Distribuição percentual de ações

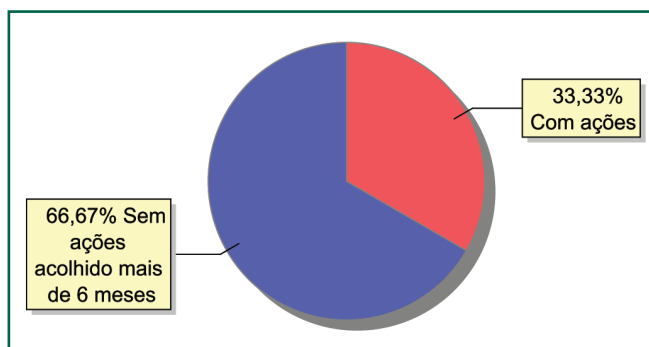

Detalhamento da situação jurídica das crianças e adolescentes acolhidos

Acompanhamento no âmbito da PJJ	nº de c/a
Sem P.A. acolhido há mais de 6 meses	2
Total	2

Acompanhamento no âmbito do Poder Judiciário	nº de c/a
Com ações judiciais	1
Sem ações ou procedimentos judiciais	2
Total	3

Ações Judiciais	nº de ações
Ação de Adoção	1
Total	1

Escolaridade das crianças e adolescentes acolhidos, por faixa etária

Faixa etária	Estuda	%	Não Estuda	%	Total	%
6 a 15	2	100,00	0	0,00	2	100,00
16 a 18	1	100,00	0	0,00	1	100,00
Total	3	100,00	0	0,00	3	100,00

MUNICÍPIO: CORDEIRO

Distribuição da população infantojuvenil acolhida

Total das entidades de acolhimento institucional e familiar, das crianças e adolescentes inseridos nesses regimes, das crianças e adolescentes aptos à adoção, das crianças e adolescentes sem registro civil de nascimento, das crianças e adolescentes sem visita

nº de entidades	nº de c/a	% de c/a no Estado	aptos à adoção	% aptos à adoção	Sem R.C.N.	Sem visita
1	0	0,00	0	0,00	0	0

Motivo de desligamento

Motivo	nº de c/a	%	feminino	masculino
Reintegração familiar	8	80,00	5	3
Alcançou a maioridade	1	10,00	1	0
Colocação em família substituta	1	10,00	1	0
Total	10	100,00	7	3



MUNICÍPIO: DUAS BARRAS

Distribuição da população infantojuvenil acolhida

Total das entidades de acolhimento institucional e familiar, das crianças e adolescentes inseridos nesses regimes, das crianças e adolescentes aptos à adoção, das crianças e adolescentes sem registro civil de nascimento, das crianças e adolescentes sem visita

nº de entidades	nº de c/a	% de c/a no Estado	aptos à adoção	% aptos à adoção	Sem R.C.N.	Sem visita
1	3	0,12	0	0,00	0	2

Origem da população infantojuvenil acolhida no Município

Município	Acolhidos	%
Duas Barras	2	66,67
Nova Friburgo	1	33,33
Total	3	100,00

Faixa etária das crianças e adolescentes acolhidos

Faixa Etária	nº de c/a	%
0 a 3	1	33,33
7 a 9	1	33,33
10 a 12	1	33,33
Total	3	100,00

Percentual de crianças e adolescentes acolhidos por faixa etária

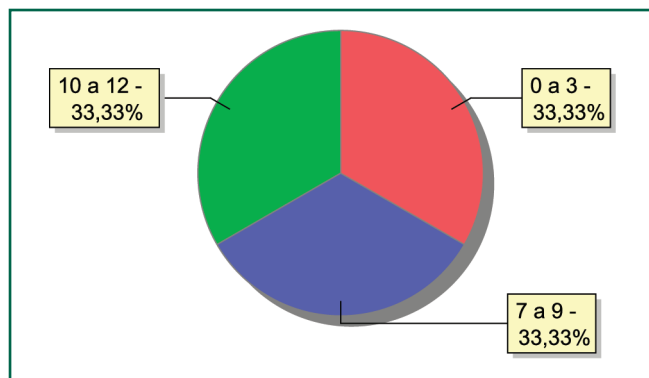

Distribuição das crianças e adolescentes acolhidos por sexo e faixa etária

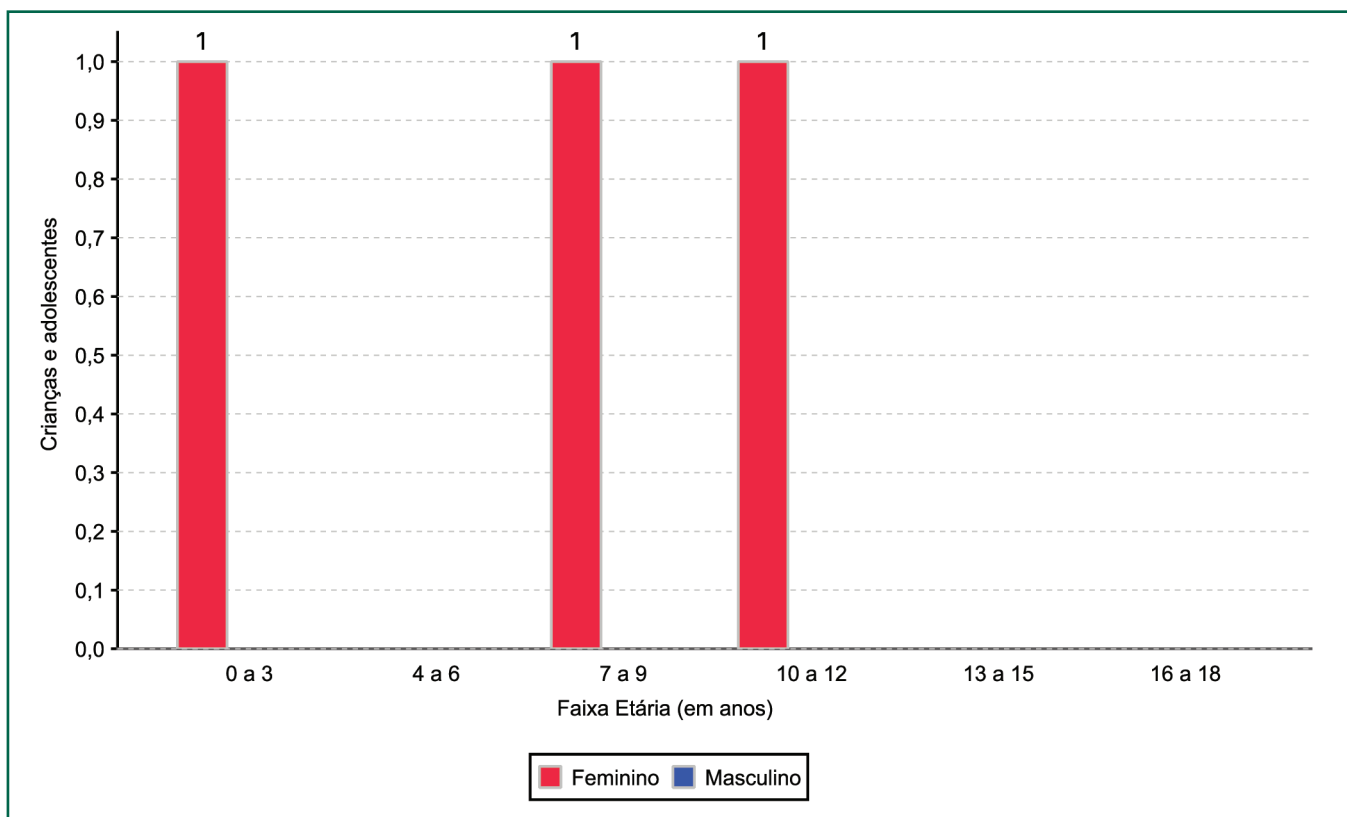

Tempo de institucionalização das crianças e adolescentes que se encontram em regime de acolhimento institucional ou familiar

Crianças e adolescentes que estão acolhidos	nº de c/a	%
Há menos de 6 meses	1	33,33
Há mais de 2 anos e há menos de 3 anos	2	66,67
Total	3	100,00

Motivo de acolhimento

Motivo	nº de c/a	%	feminino	masculino
Abandono pelos pais ou responsáveis	2	66,67	2	0
Devolução por tentativa de colocação familiar mal sucedida	1	33,33	1	0
Total	3	100,00	3	0

Motivo de desligamento

Motivo	nº de c/a	%	feminino	masculino
Reintegração familiar	8	53,33	4	4
Colocação em família substituta	7	46,67	1	6
Total	15	100,00	5	10

Detalhamento da visitação

Situação	nº de c/a
Sem visita	2
Quinzenal	1
Total	3

Relação entre visitação e Ação de Destituição do Poder Familiar (DPF)

Situação	nº de c/a	%	nº de c/a com DPF
Com visita	1	33,33	0
Sem visita	2	66,67	2
Total	3	100,00	2

Faixa etária das crianças e adolescentes sem visita

Faixa Etária	nº de c/a	%
7 a 9	1	50,00
10 a 12	1	50,00
Total	2	100,00

Detalhamento dos vínculos biológicos das crianças e adolescentes acolhidos

Crianças e adolescentes	nº de c/a	%
Pai e/ou mãe vivo(s)	3	100,00
Total	3	100,00

Detalhamento dos vínculos jurídicos das crianças e adolescentes acolhidos

Crianças e adolescentes com pai e/ou mãe vivo(s)

Crianças e adolescentes	nº de c/a	%
Sem DPF	1	33,33
Com DPF	2	66,67
Total	3	100,00

Panorama da situação da c/a no sistema de justiça

Situação	nº de c/a
Com ações judiciais	3
Total	3

Distribuição percentual de ações

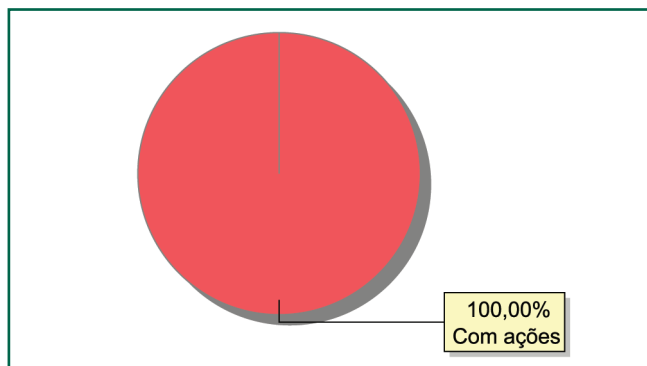

Ações Judiciais	nº de ações
Ação de Destituição do Poder Familiar	2
Ação de Guarda Judicial	1
Total	3

Procedimentos Judiciais	nº de procedimentos
Procedimento de acolhimento na esfera judicial/ PAMP	3
Total	3

Escolaridade das crianças e adolescentes acolhidos, por faixa etária

Faixa etária	Estuda	%	Não Estuda	%	Total	%
0 a 3	0	0,00	1	100,00	1	100,00
6 a 15	2	100,00	0	0,00	2	100,00
Total	2	66,67	1	33,33	3	100,00

Faixa etária das crianças e adolescentes que não estudam

Faixa etária	nº de c/a	%
0 a 3	1	100,00
Total	6	100,00

Faixa etária (percentual) das crianças e adolescentes que não estudam

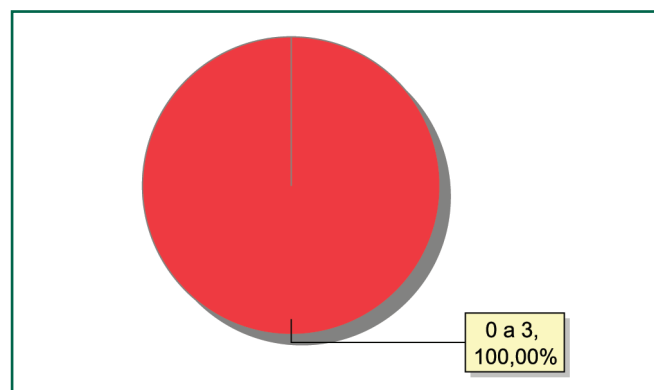



MUNICÍPIO: DUQUE DE CAXIAS

Distribuição da população infantojuvenil acolhida

Total das entidades de acolhimento institucional e familiar, das crianças e adolescentes inseridos nesses regimes, das crianças e adolescentes aptos à adoção, das crianças e adolescentes sem registro civil de nascimento, das crianças e adolescentes sem visita

nº de entidades	nº de c/a	% de c/a no Estado	aptos à adoção	% aptos à adoção	Sem R.C.N.	Sem visita
13	123	4,73	9	7,32	5	41

Origem da população infantojuvenil acolhida no Município

Município	Acolhidos	%
Duque de Caxias	112	91,06
Magé	9	7,32
Resende	1	0,81
São João de Meriti	1	0,81
Total	123	100,00

Distribuição da população infantojuvenil oriunda do Município analisado pelos demais Municípios do Estado

Município de localização do acolhido	Acolhidos	%
Duque de Caxias	112	83,58
Rio de Janeiro	13	9,71
Paty do Alferes	3	2,24
Nova Iguaçu	2	1,49
Guapimirim	1	0,75
Campos dos Goytacazes	1	0,75
Belford Roxo	1	0,75
Miguel Pereira	1	0,75
Total	134	100,00



Faixa etária das crianças e adolescentes acolhidos

Faixa Etária	nº de c/a	%
0 a 3	19	15,45
4 a 6	14	11,38
7 a 9	24	19,51
10 a 12	27	21,95
13 a 15	28	22,76
16 a 18	11	8,94
Total	123	100,00

Percentual de crianças e adolescentes acolhidos por faixa etária

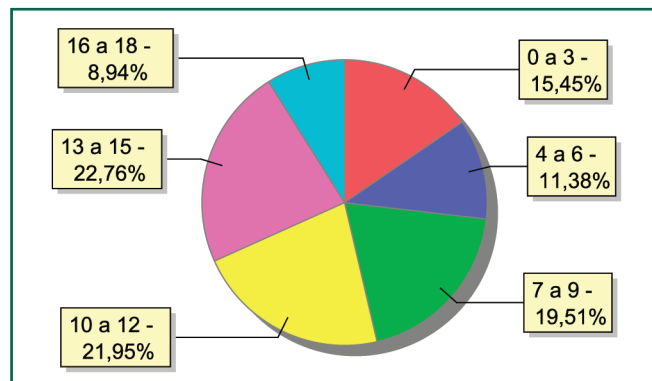

Distribuição das crianças e adolescentes acolhidos por sexo e faixa etária

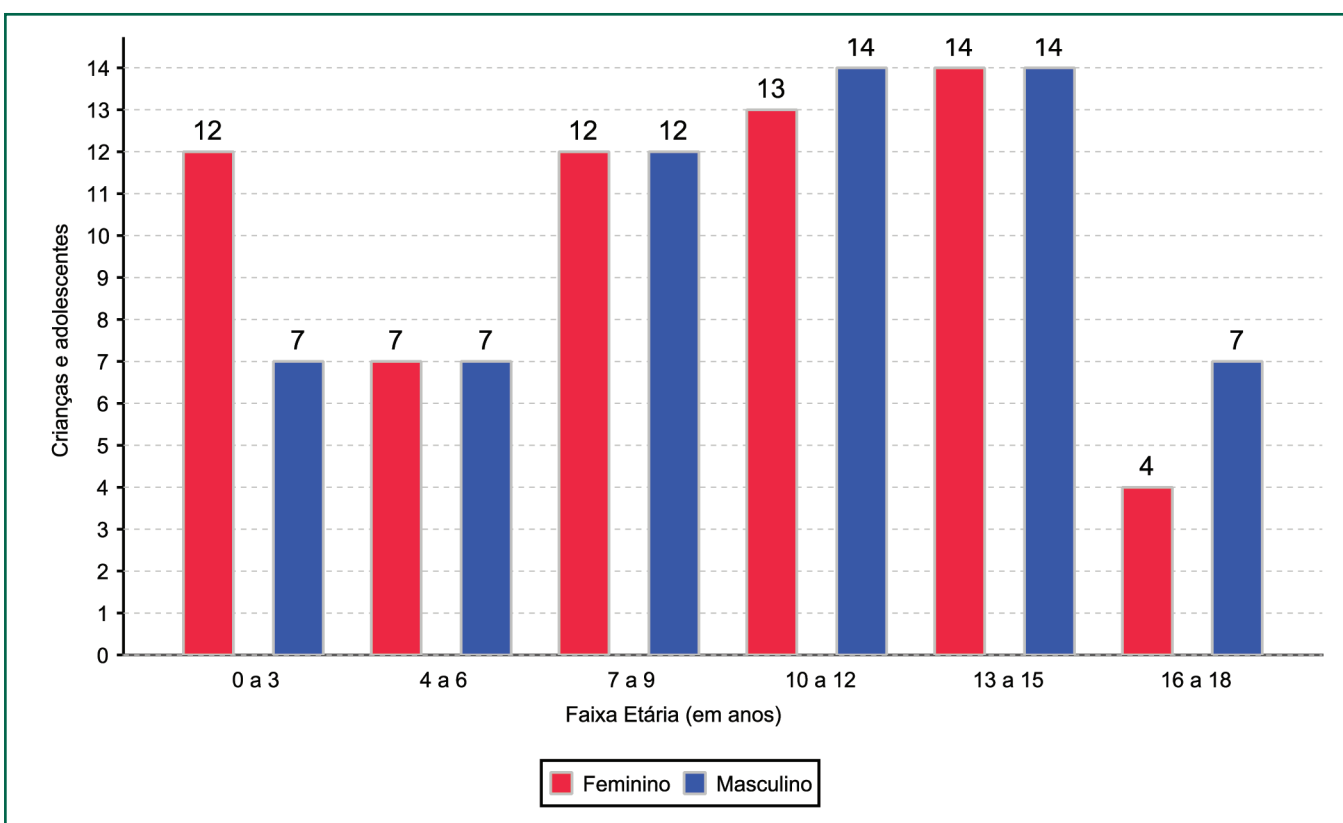

Crianças e adolescentes portadores de deficiência

Apresentam deficiência	nº de c/a	%
Sim	11	8,94
Não	112	91,06
Total	123	100,00

Crianças e adolescentes acolhidos que necessitam de tratamento de saúde especial

Necessidade de tratamento de saúde especial	nº de c/a	%
Sim	24	19,51
Não	99	80,49
Total	123	100,00

Doenças mais comuns

Doenças mais comuns	Incidência	%
Transtornos mentais	7	25,00
Desnutrição	5	17,86
Hiv positivo	3	10,71
Dificuldades fonoaudiológicas (tratamento fonoaudiológico)	2	7,14
Dificuldades psicomotoras (tratamento fisioterápico)	2	7,14
Doenças respiratórias	2	7,14
Acompanhamento psicológico	1	3,57
Câncer	1	3,57
Cardiopatias	1	3,57
Doenças neurológicas	1	3,57
Encefalopatia	1	3,57
Epilepsia	1	3,57
Outras doenças	1	3,57
Total	28	100,00

Detalhamento das crianças e adolescentes portadores de deficiência

Categoria	nº de c/a	%
Deficiência mental	8	72,73
Deficiência auditiva/deficiência visual	1	9,09
Deficiência física	1	9,09
Deficiência múltipla	1	9,09
Total	11	100,00

Tempo de institucionalização das crianças e adolescentes que se encontram em regime de acolhimento institucional ou familiar

Crianças e adolescentes que estão acolhidos	nº de c/a	%
Há menos de 6 meses	37	30,08
Há mais de 6 meses e há menos de 1 ano	15	12,20
Há mais de 1 ano e há menos de 2 anos	29	23,58
Há mais de 2 anos e há menos de 3 anos	13	10,57
Há mais de 3 anos e há menos de 4 anos	9	7,32
Há mais de 4 anos e há menos de 5 anos	4	3,25
Há mais de 5 anos e há menos de 10 anos	16	13,01
Total	123	100,00

Percentual - tempo de acolhimento

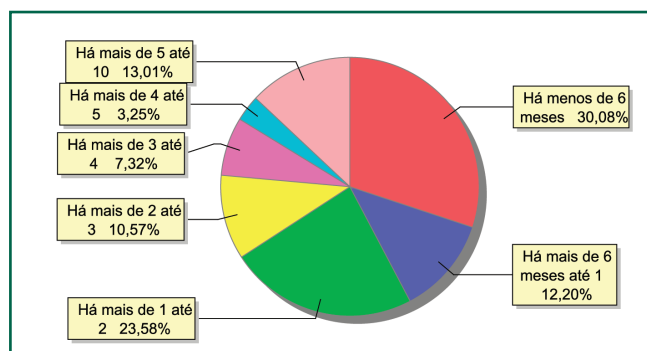



Motivo de acolhimento

Motivo	nº de c/a	%	feminino	masculino
Negligência	30	24,39	18	12
Abandono Pelos Pais ou Responsáveis	25	20,33	13	12
Abuso Sexual / Suspeita de Abuso Sexual	15	12,20	9	6
Abusos Físicos ou Psicológicos Contra a Criança ou Adolescente	13	10,57	3	10
Carência de Recursos Materiais da Família ou Responsáveis	12	9,76	6	6
Situação de Rua	7	5,69	2	5
Devolução por Tentativa de Colocação Familiar Mal Sucedida	6	4,88	5	1
Pais ou Responsáveis Dependentes Químicos ou Alcoolistas	4	3,25	1	3
Falta de Creche ou Escola em Horário Integral	3	2,44	1	2
Conflitos no Ambiente Familiar	1	0,81	1	0
Em Razão de Sua Conduta	1	0,81	1	0
Genitor(es) Menor(es) de 18 Anos Acolhido(s) com o Filho	1	0,81	0	1
Orfandade	1	0,81	1	0
Outros	1	0,81	0	1
Responsável Cumprindo Pena Privativa de Liberdade	1	0,81	0	1
Responsável Impossibilitado de Cuidar por Motivo de Doença	1	0,81	1	0
Risco de Vida na Comunidade	1	0,81	0	1
Total	123	100,00	62	61

Percentual – motivo de acolhimento

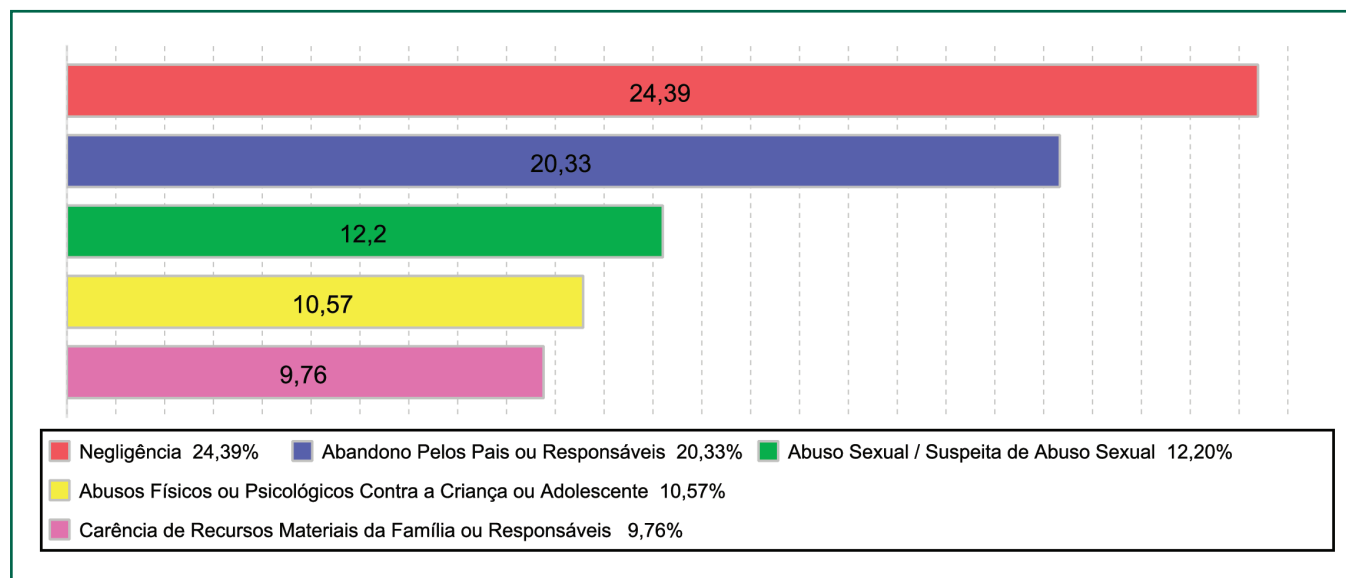

Motivo de desligamento

Motivo	nº de c/a	%	feminino	masculino
Reintegração Familiar	191	67,73	100	91
Evasão	38	13,48	24	14
Colocação em Família Substituta	26	9,22	17	9
Alcançou a Maioridade	23	8,16	8	15
Óbito	3	1,06	2	1
Transferência para Outro Regime de Atendimento	1	0,35	0	1
Total	282	100,00	151	131

Detalhamento da visitação

Situação	nº de c/a
Sem visita	41
Sem visita nos últimos 4 meses	31
Semanal	35
Quinzenal	9
Mensal	7
Total	123

Relação entre visitação e Ação de Destituição do Poder Familiar (DPF)

Situação	nº de c/a	%	nº de c/a com DPF
Com visita	51	41,46	15
Sem visita	41	33,33	15
Sem visita nos últimos 4 meses	31	25,20	2
Total	123	100,00	32

Faixa etária das crianças e adolescentes sem visita

Faixa Etária	nº de c/a	%
0 a 3	7	17,07
4 a 6	2	4,88
7 a 9	5	12,20
10 a 12	10	24,39
13 a 15	10	24,39
16 a 18	7	17,07
Total	41	100,00

Detalhamento dos vínculos biológicos das crianças e adolescentes acolhidos

Crianças e adolescentes	nº de c/a	%
Órfãos	3	2,44
Pai e/ou mãe vivo(s)	114	92,68
Pai e mãe desconhecidos	6	4,88
Total	123	100,00

Detalhamento dos vínculos jurídicos das crianças e adolescentes acolhidos

Crianças e adolescentes com pai e/ou mãe vivo(s)

Crianças e adolescentes	nº de c/a	%
Sem DPF	82	71,93
Com DPF	32	28,07
Total	114	100,00

Crianças e adolescentes aptos à adoção

Crianças e adolescentes	nº de c/a	%
DPF com trânsito em julgado	1	100,00
Total	1	100,00



Panorama da situação da c/a no sistema de justiça

Situação	nº de c/a
Com ações judiciais	38
Sem ações judiciais	85
Total	123

Distribuição percentual de ações

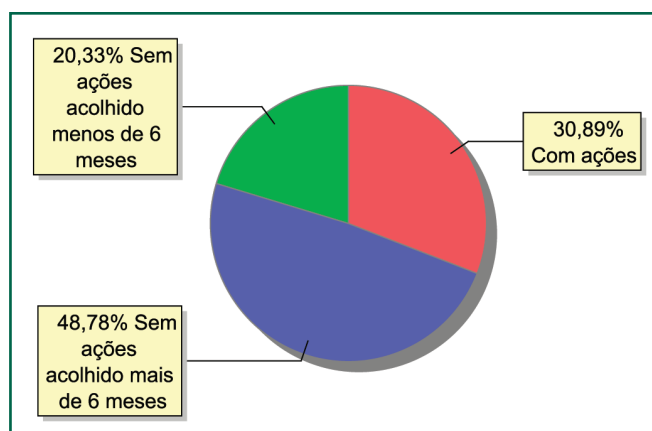

Detalhamento da situação jurídica das crianças e adolescentes acolhidos

Acompanhamento no âmbito da PJJ	nº de c/a
Sem P.A. acolhido há mais de 6 meses	60
Sem P.A. acolhido há menos de 6 meses	25
Total	85

Acompanhamento no âmbito do Poder Judiciário	nº de c/a
Com ações judiciais	38
Com procedimentos judiciais	81
Sem ações ou procedimentos judiciais	4
Total	123

Ações Judiciais	nº de ações
Ação de Destituição do Poder Familiar	32
Representação em Face dos Pais ou Responsável (art. 249, ECA)	5
Ação de Adoção	4
Ação de Registro Civil de Nascimento	1
Ação de Suspensão do Poder Familiar (art.24, ECA)	1
Total	43

Procedimentos Judiciais	nº de procedimentos
Procedimento de acolhimento na esfera judicial/ PAMP	99
Total	99



Escolaridade das crianças e adolescentes acolhidos, por faixa etária

Faixa etária	Estuda	%	Não Estuda	%	Total	%
0 a 3	0	0,00	19	100,00	19	100,00
4 a 5	5	50,00	5	50,00	10	100,00
6 a 15	69	88,46	9	11,54	78	100,00
16 a 18	12	75,00	4	25,00	16	100,00
Total	86	69,92	37	30,08	123	100,00

Faixa etária das crianças e adolescentes que não estudam

Faixa etária	nº de c/a	%
0 a 3	19	51,35
4 a 5	5	13,51
6 a 15	9	24,32
16 a 18	4	10,81
Total	37	100,00

Faixa etária (percentual) das crianças e adolescentes que não estudam

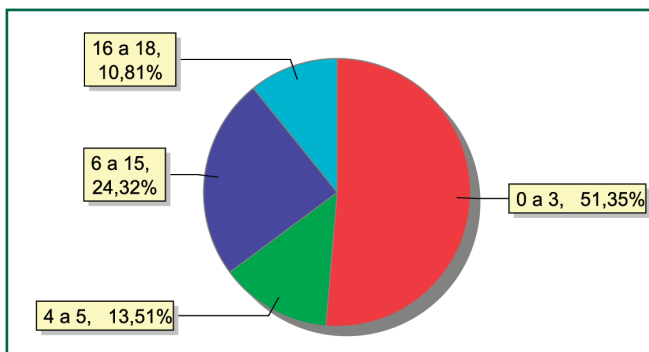

MUNICÍPIO: ENGENHEIRO PAULO DE FRONTIN

Distribuição da população infantojuvenil acolhida

Total das entidades de acolhimento institucional e familiar, das crianças e adolescentes inseridos nesses regimes, das crianças e adolescentes aptos à adoção, das crianças e adolescentes sem registro civil de nascimento, das crianças e adolescentes sem visita

nº de entidades	nº de c/a	% de c/a no Estado	aptos à adoção	% aptos à adoção	Sem R.C.N.	Sem visita
1	7	0,27	0	0,00	0	4

Origem da população infantojuvenil acolhida no Município

Município	Acolhidos	%
Engenheiro Paulo de Frontin	6	85,71
Volta Redonda	1	14,29
Total	7	100,00

Faixa etária das crianças e adolescentes acolhidos

Faixa Etária	nº de c/a	%
0 a 3	3	42,86
10 a 12	1	14,29
13 a 15	2	28,57
16 a 18	1	14,29
Total	7	100,00

Percentual de crianças e adolescentes acolhidos por faixa etária

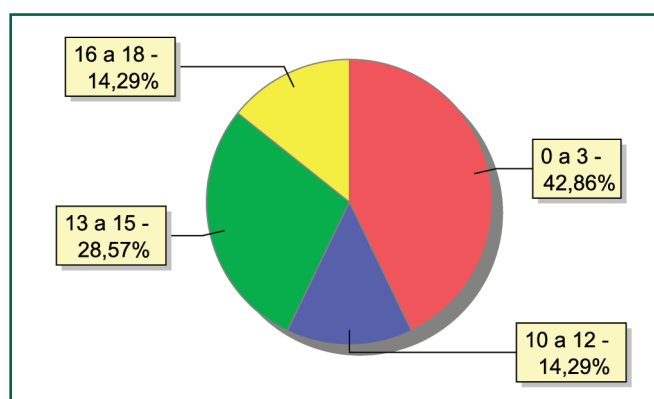

Distribuição das crianças e adolescentes acolhidos por sexo e faixa etária

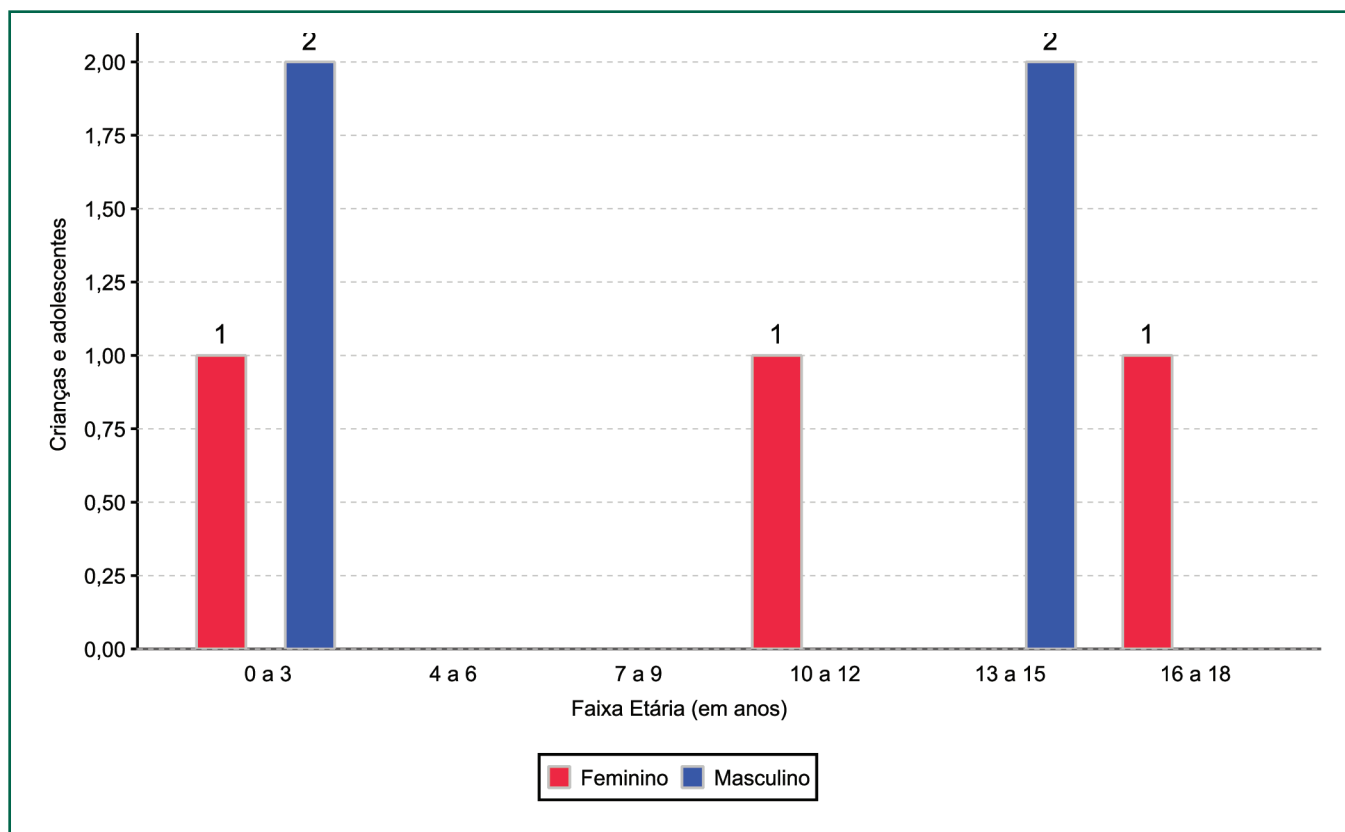

Crianças e adolescentes acolhidos que necessitam de tratamento de saúde especial

Necessidade de tratamento de saúde especial	nº de c/a	%
Sim	2	28,57
Não	5	71,43
Total	7	100,00

Doenças mais comuns

Doenças mais comuns	Incidência	%
Acompanhamento psicológico	1	33,33
Dependência química (álcool ou drogas)	1	33,33
Desnutrição	1	33,33
Total	3	100,00

Tempo de institucionalização das crianças e adolescentes que se encontram em regime de acolhimento institucional ou familiar

Crianças e adolescentes que estão acolhidos	nº de c/a	%
Há menos de 6 meses	6	85,71
Há mais de 1 ano e há menos de 2 anos	1	14,29
Total	7	100,00



Motivo de acolhimento

Motivo	nº de c/a	%	feminino	masculino
Abusos físicos ou psicológicos contra a criança ou adolescente	2	28,57	2	0
Genitor(es) menor(es) de 18 anos acolhido(s) com o filho	2	28,57	0	2
Em razão de sua conduta	1	14,29	0	1
Negligência	1	14,29	1	0
Risco de vida na comunidade	1	14,29	0	1
Total	7	100,00	3	4

Motivo de desligamento

Motivo	nº de c/a	%	feminino	masculino
Reintegração Familiar	4	80,00	2	2
Evasão	1	20,00	0	1
Total	5	100,00	2	3

Detalhamento da visitação

Situação	nº de c/a
Sem visita	4
Sem visita nos últimos 4 meses	1
Semanal	2
Total	7

Relação entre visitação e Ação de Destituição do Poder Familiar (DPF)

Situação	nº de c/a	%	nº de c/a com DPF
Com visita	2	28,57	0
Sem visita	4	57,14	1
Sem visita nos últimos 4 meses	1	14,29	0
Total	7	100,00	1

Faixa etária das crianças e adolescentes sem visita

Faixa Etária	nº de c/a	%
0 a 3	1	25,00
13 a 15	2	50,00
16 a 18	1	25,00
Total	4	100,00

Detalhamento dos vínculos jurídicos das crianças e adolescentes acolhidos

Crianças e adolescentes com pai e/ou mãe vivo(s)

Crianças e adolescentes	nº de c/a	%
Sem DPF	6	85,71
Com DPF	1	14,29
Total	7	100,00

Detalhamento dos vínculos biológicos das crianças e adolescentes acolhidos

Crianças e adolescentes	nº de c/a	%
Pai e/ou mãe vivo(s)	7	100,00
Total	7	100,00

Panorama da situação da c/a no sistema de justiça

Situação	nº de c/a
Com ações judiciais	2
Sem ações judiciais	5
Total	7

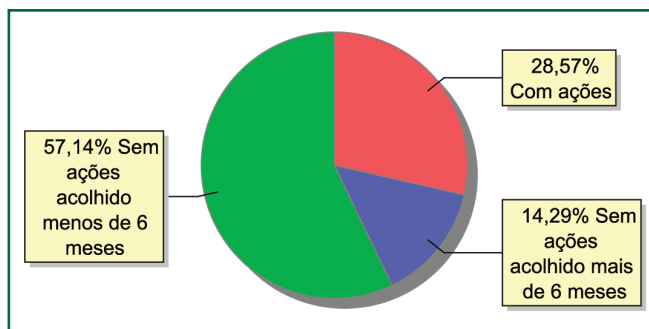
Distribuição percentual de ações

Detalhamento da situação jurídica das crianças e adolescentes acolhidos

Acompanhamento no âmbito da PJJ	nº de c/a
Sem P.A. acolhido há mais de 6 meses	1
Sem P.A. acolhido há menos de 6 meses	4
Total	5

Acompanhamento no âmbito do Poder Judiciário	nº de c/a
Com ações judiciais	2
Sem ações ou procedimentos judiciais	5
Total	7

Ações Judiciais	nº de ações
Representação em Face dos Pais ou Responsável (art. 249, ECA)	1
Ação de Destituição do Poder Familiar	1
Total	2

Escolaridade das crianças e adolescentes acolhidos, por faixa etária

Faixa etária	Estuda	%	Não Estuda	%	Total	%
0 a 3	0	0,00	3	100,00	3	100,00
6 a 15	2	100,00	0	0,00	2	100,00
16 a 18	0	0,00	2	100,00	2	100,00
Total	2	28,57	5	71,43	7	100,00

Faixa etária das crianças e adolescentes que não estudam

Faixa etária	nº de c/a	%
0 a 3	3	60,00
16 a 18	2	40,00
Total	5	100,00

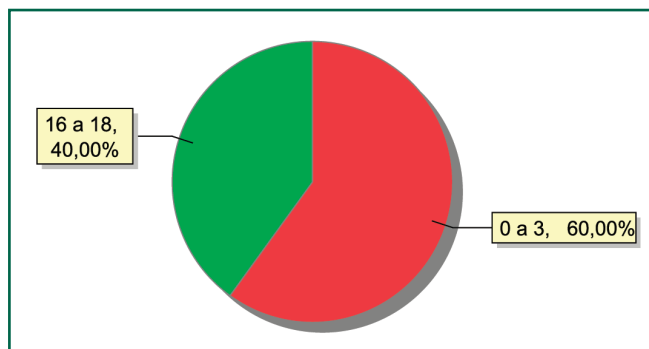
Faixa etária (percentual) das crianças e adolescentes que não estudam



MUNICÍPIO: GUAPIMIRIM

Distribuição da população infantojuvenil acolhida

Total das entidades de acolhimento institucional e familiar, das crianças e adolescentes inseridos nesses regimes, das crianças e adolescentes aptos à adoção, das crianças e adolescentes sem registro civil de nascimento, das crianças e adolescentes sem visita

nº de entidades	nº de c/a	% de c/a no Estado	aptos à adoção	% aptos à adoção	Sem R.C.N.	Sem visita
1	22	0,85	1	4,55	1	9

Origem da população infantojuvenil acolhida no Município

Município	Acolhidos	%
Guapimirim	16	72,73
Magé	5	22,73
Duque de Caxias	1	4,55
Total	22	100,00

Distribuição da população infantojuvenil oriunda do Município analisado pelos demais Municípios do Estado

Município de localização do acolhido	Acolhidos	%
Guapimirim	16	94,12
Rio de Janeiro	1	5,88
Total	17	100,00

Faixa etária das crianças e adolescentes acolhidos

Faixa Etária	nº de c/a	%
0 a 3	4	18,18
4 a 6	3	13,64
7 a 9	4	18,18
10 a 12	6	27,27
13 a 15	4	18,18
16 a 18	1	4,55
Total	22	100,00

Percentual de crianças e adolescentes acolhidos por faixa etária

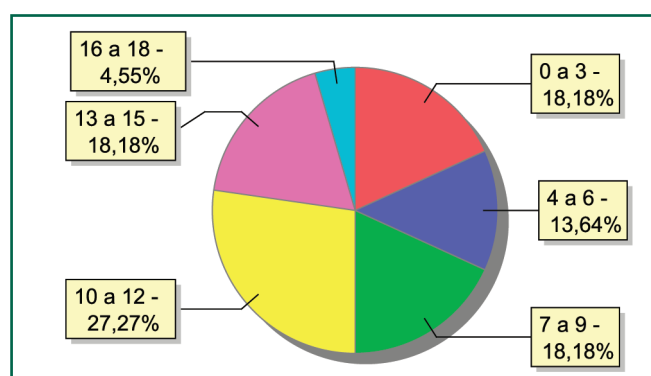

Distribuição das crianças e adolescentes acolhidos por sexo e faixa etária

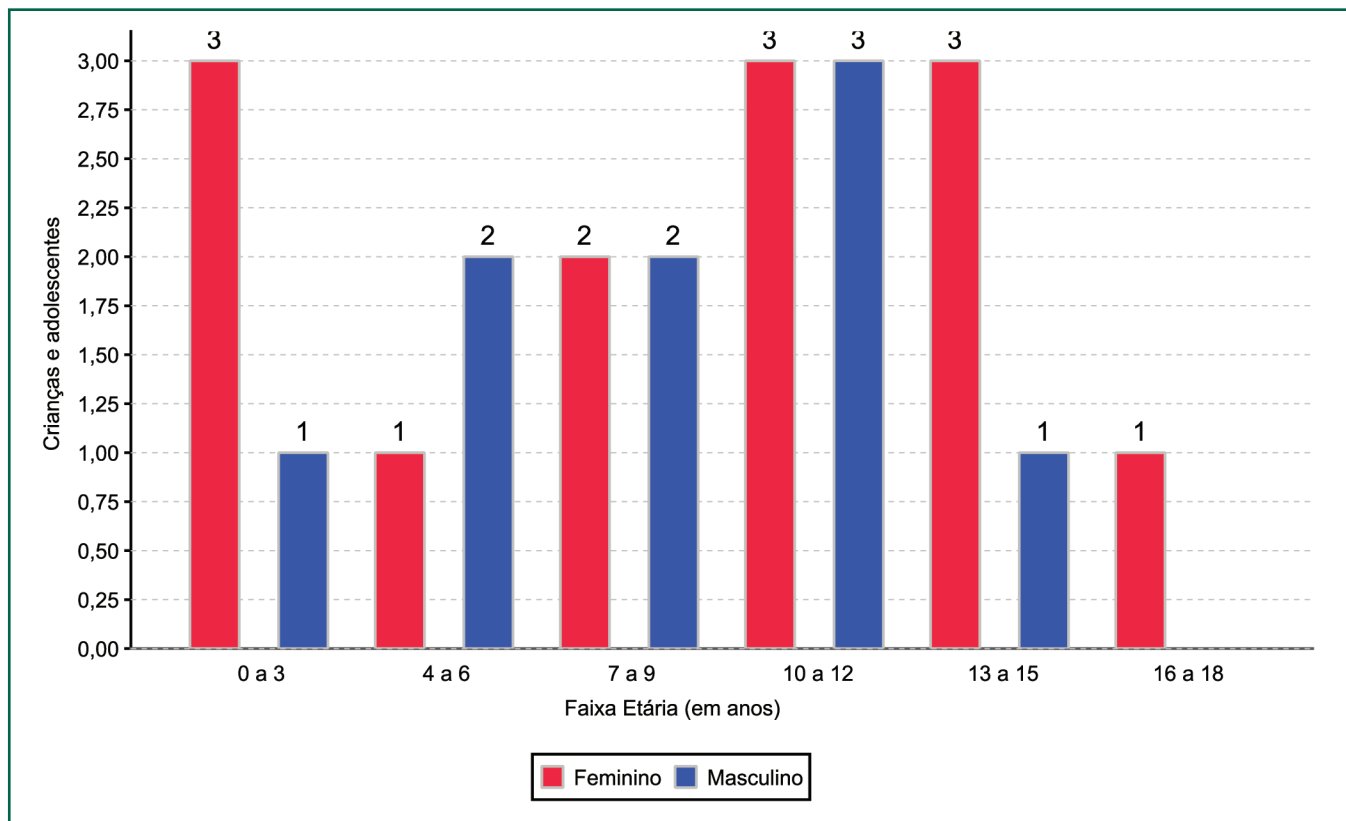

Crianças e adolescentes portadores de deficiência

Apresentam deficiência	nº de c/a	%
Sim	1	4,55
Não	21	95,45
Total	22	100,00

Detalhamento das crianças e adolescentes portadores de deficiência

Categoria	nº de c/a	%
Deficiência mental	1	100,00
Total	1	100,00

Crianças e adolescentes acolhidos que necessitam de tratamento de saúde especial

Necessidade de tratamento de saúde especial	nº de c/a	%
Sim	1	4,55
Não	21	95,45
Total	22	100,00

Doenças mais comuns

Doenças mais comuns	Incidência	%
Acompanhamento psicológico	1	33,33
Síndrome do alcoolismo fetal	1	33,33
Transtornos mentais	1	33,33
Total	3	100,00



Tempo de institucionalização das crianças e adolescentes que se encontram em regime de acolhimento institucional ou familiar

Crianças e adolescentes que estão acolhidos	nº de c/a	%
Há menos de 6 meses	8	36,36
Há mais de 6 meses e há menos de 1 ano	6	27,27
Há mais de 1 ano e há menos de 2 anos	6	27,27
Há mais de 10 anos	2	9,09
Total	22	100,00

Percentual – tempo de acolhimento

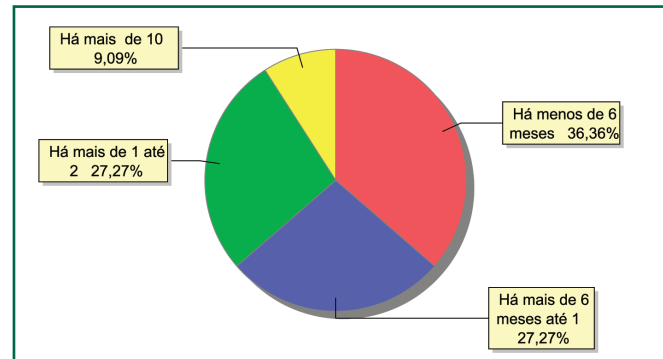

Motivo de acolhimento

Motivo	nº de c/a	%	feminino	masculino
Negligência	8	36,36	5	3
Situação de rua	5	22,73	3	2
Abandono pelos pais ou responsáveis	3	13,64	1	2
Devolução por tentativa de colocação familiar mal sucedida	3	13,64	3	0
Conflitos no ambiente familiar	1	4,55	1	0
Outros	1	4,55	0	1
Risco de vida na comunidade	1	4,55	0	1
Total	22	100,00	13	9

Percentual – motivo de acolhimento

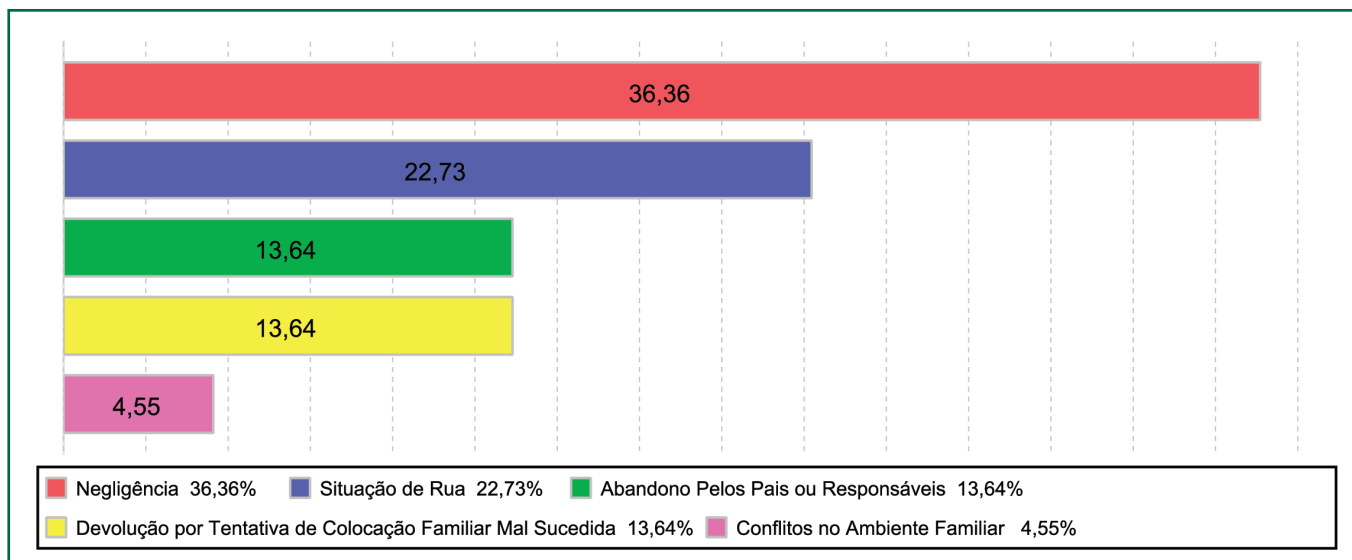

**Motivo de desligamento**

Motivo	nº de c/a	%	feminino	masculino
Reintegração familiar	54	72,00	21	33
Colocação em família substituta	13	17,33	9	4
Evasão	6	8,00	2	4
Transferência para outro regime de atendimento	2	2,67	0	2
Total	75	100,00	32	43

Detalhamento da visitação

Situação	nº de c/a
Sem visita	9
Sem visita nos últimos 4 meses	1
Semanal	5
Quinzenal	7
Total	22

Relação entre visitação e Ação de Destituição do Poder Familiar (DPF)

Situação	nº de c/a	%	nº de c/a com DPF
Com visita	12	54,55	2
Sem visita	9	40,91	2
Sem visita nos últimos 4 meses	1	4,55	1
Total	22	100,00	5

Faixa etária das crianças e adolescentes sem visita

Faixa Etária	nº de c/a	%
0 a 3	2	22,22
7 a 9	3	33,33
10 a 12	1	11,11
13 a 15	3	33,33
Total	9	100,00

Detalhamento dos vínculos biológicos das crianças e adolescentes acolhidos

Crianças e adolescentes	nº de c/a	%
Pai e/ou mãe vivo(s)	21	95,45
Pai e/ou mãe vivo(s), mas destituído(s) do poder familiar	1	4,55
Total	22	100,00

Detalhamento dos vínculos jurídicos das crianças e adolescentes acolhidos**Crianças e adolescentes com pai e/ou mãe vivo(s)**

Crianças e adolescentes	nº de c/a	%
Sem DPF	17	77,27
Com DPF	4	18,18
Com DPF transitada em julgado	1	4,55
Total	22	100,00

Crianças e adolescentes aptos à adoção

Crianças e adolescentes	nº de c/a	%
DPF com trânsito em julgado	1	100,00
Total	1	100,00



Panorama da situação da c/a no sistema de justiça

Situação	nº de c/a
Com ações judiciais	5
Sem ações judiciais	17
Total	22

Distribuição percentual de ações

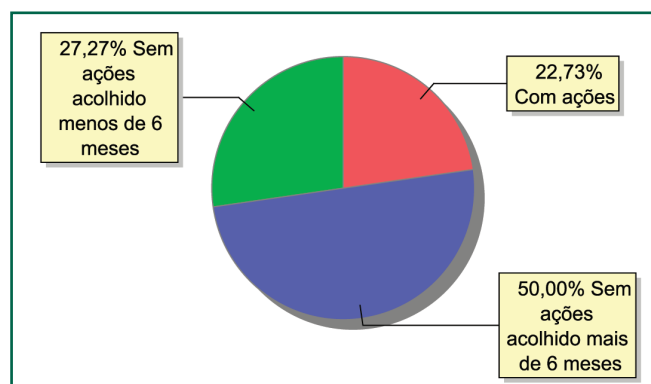

Detalhamento da situação jurídica das crianças e adolescentes acolhidos

Acompanhamento no âmbito da PJJ	nº de c/a
Sem P.A. acolhido há mais de 6 meses	11
Sem P.A. acolhido há menos de 6 meses	6
Total	17

Acompanhamento no âmbito do Poder Judiciário	nº de c/a
Com ações judiciais	5
Sem ações ou procedimentos judiciais	17
Total	22

Ações Judiciais	nº de ações
Ação de Destituição do Poder Familiar	5
Total	5

Escolaridade das crianças e adolescentes acolhidos, por faixa etária

Faixa etária	Estuda	%	Não Estuda	%	Total	%
0 a 3	0	0,00	4	100,00	4	100,00
4 a 5	0	0,00	2	100,00	2	100,00
6 a 15	12	85,71	2	14,29	14	100,00
16 a 18	2	100,00	0	0,00	2	100,00
Total	14	63,64	8	36,36	22	100,00

Faixa etária das crianças e adolescentes que não estudam

Faixa etária	nº de c/a	%
0 a 3	4	50,00
4 a 5	2	25,00
6 a 15	2	25,00
Total	8	100,0

Faixa etária (percentual) das crianças e adolescentes que não estudam

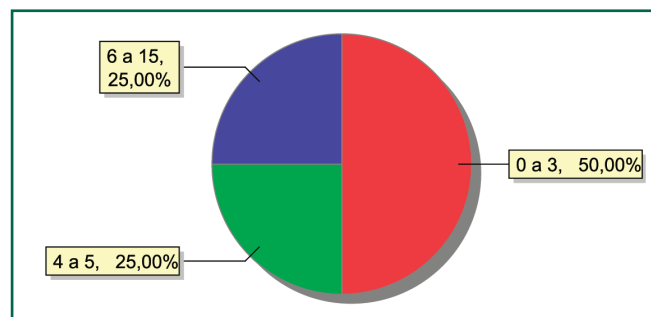



MUNICÍPIO: ITABORAÍ

Distribuição da população infantojuvenil acolhida

Total das entidades de acolhimento institucional e familiar, das crianças e adolescentes inseridos nesses regimes, das crianças e adolescentes aptos à adoção, das crianças e adolescentes sem registro civil de nascimento, das crianças e adolescentes sem visita

nº de entidades	nº de c/a	% de c/a no Estado	aptos à adoção	% aptos à adoção	Sem R.C.N.	Sem visita
1	0	0,00	0	0,00	0	0

Distribuição da população infantojuvenil oriunda do Município analisado pelos demais Municípios do Estado

Município de localização do acolhido	Acolhidos	%
Tanguá	2	40,00
Rio de Janeiro	2	40,00
Rio Bonito	1	20,00
Total	5	100,00

Motivo de desligamento

Motivo	nº de c/a	%	feminino	masculino
Reintegração familiar	43	72,88	18	25
Alcançou a maioridade	6	10,17	2	4
Colocação em família substituta	6	10,17	5	1
Evasão	3	5,08	1	2
Transferência para outro regime de atendimento	1	1,69	0	1
Total	59	100,00	26	33

MUNICÍPIO: ITAGUAÍ

Distribuição da população infantojuvenil acolhida

Total das entidades de acolhimento institucional e familiar, das crianças e adolescentes inseridos nesses regimes, das crianças e adolescentes aptos à adoção, das crianças e adolescentes sem registro civil de nascimento, das crianças e adolescentes sem visita

nº de entidades	nº de c/a	% de c/a no Estado	aptos à adoção	% aptos à adoção	Sem R.C.N.	Sem visita
2	22	0,85	1	4,55	1	6

Origem da população infantojuvenil acolhida no Município

Município	Acolhidos	%
Itaguaí	22	100,00

Distribuição da população infantojuvenil oriunda do Município analisado pelos demais Municípios do Estado

Município de localização do acolhido	Acolhidos	%
Itaguaí	22	88,00
Rio de Janeiro	2	8,00
Niterói	1	4,00
Total	25	100,00

Faixa etária das crianças e adolescentes acolhidos

Faixa Etária	nº de c/a	%
0 a 3	4	18,18
4 a 6	2	9,09
7 a 9	4	18,18
10 a 12	4	18,18
13 a 15	6	27,27
16 a 18	2	9,09
Total	22	100,00

Percentual de crianças e adolescentes acolhidos por faixa etária

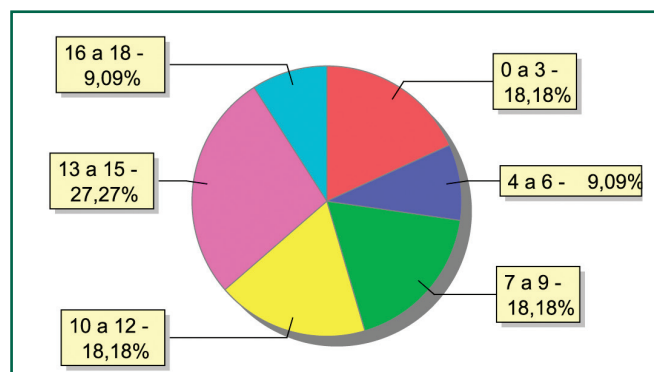

Distribuição das crianças e adolescentes acolhidos por sexo e faixa etária

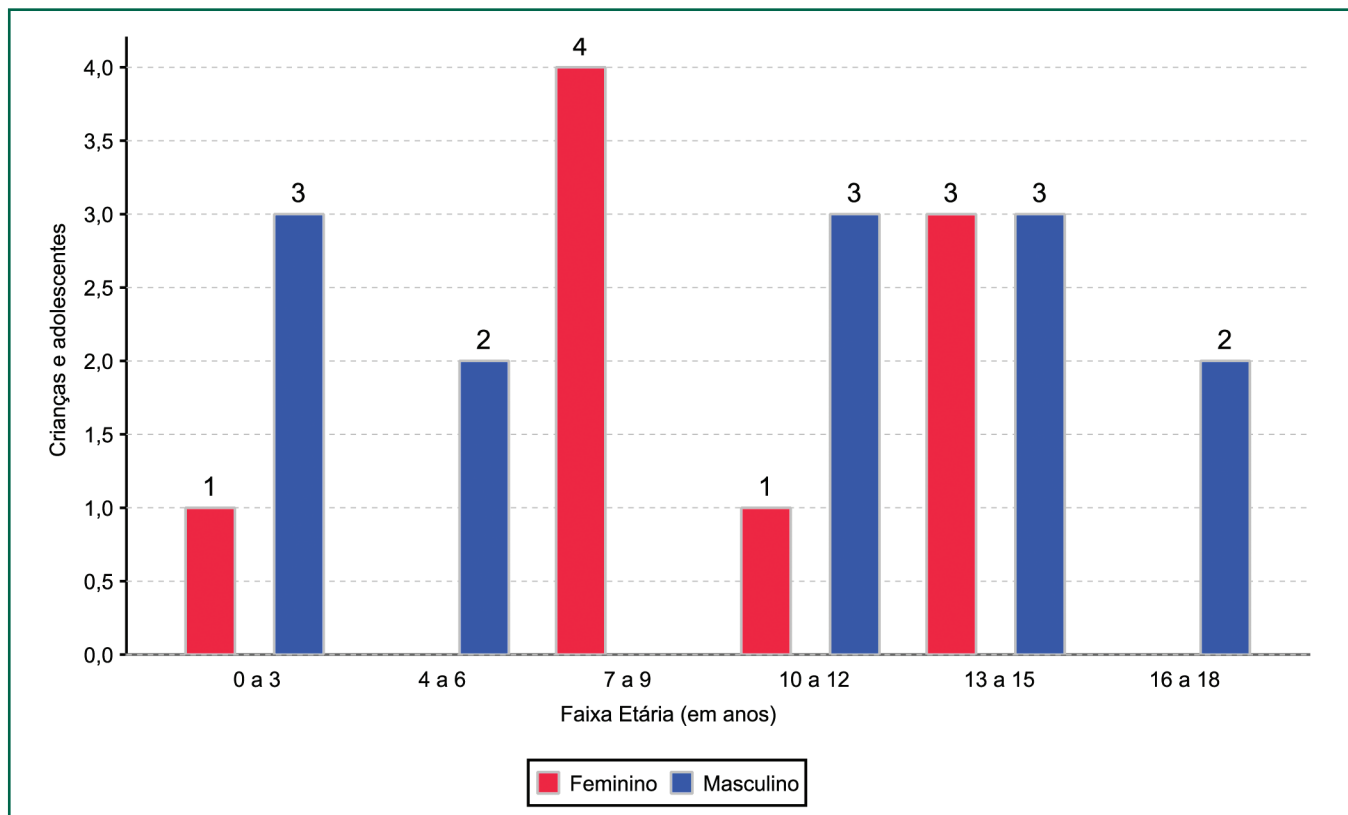

Crianças e adolescentes acolhidos que necessitam de tratamento de saúde especial

Necessidade de tratamento de saúde especial	nº de c/a	%
Sim	8	36,36
Não	14	63,64
Total	22	100,00

Doenças mais comuns

Doenças mais comuns	Incidência	%
Acompanhamento psicológico	6	54,55
Dificuldades fonoaudiológicas (tratamento fonoaudiológico)	2	18,18
Diabetes	1	9,09
Dificuldades psicomotoras (tratamento fisioterápico)	1	9,09
Transtornos mentais	1	9,09
Total	11	100,00



Tempo de institucionalização das crianças e adolescentes que se encontram em regime de acolhimento institucional ou familiar

Crianças e adolescentes que estão acolhidos	nº de c/a	%
Há menos de 6 meses	19	86,36
Há mais de 6 meses e há menos de 1 ano	2	9,09
Há mais de 3 anos e há menos de 4 anos	1	4,55
Total	22	100,00

Percentual – tempo de acolhimento

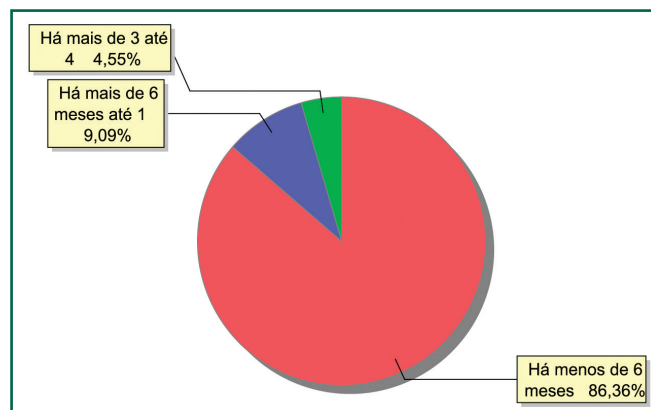

Motivo de acolhimento

Motivo	nº de c/a	%	feminino	masculino
Negligência	11	50,00	5	6
Conflitos no ambiente familiar	4	18,18	2	2
Abandono pelos pais ou responsáveis	2	9,09	2	0
Abusos físicos ou psicológicos contra a criança ou adolescente	1	4,55	0	1
Exploração sexual para fins de prostituição infantojuvenil	1	4,55	0	1
Responsável impossibilitado de cuidar por motivo de doença	1	4,55	0	1
Risco de vida na comunidade	1	4,55	0	1
Situação de rua	1	4,55	0	1
Total	22	100,00	9	13

Percentual – motivo de acolhimento

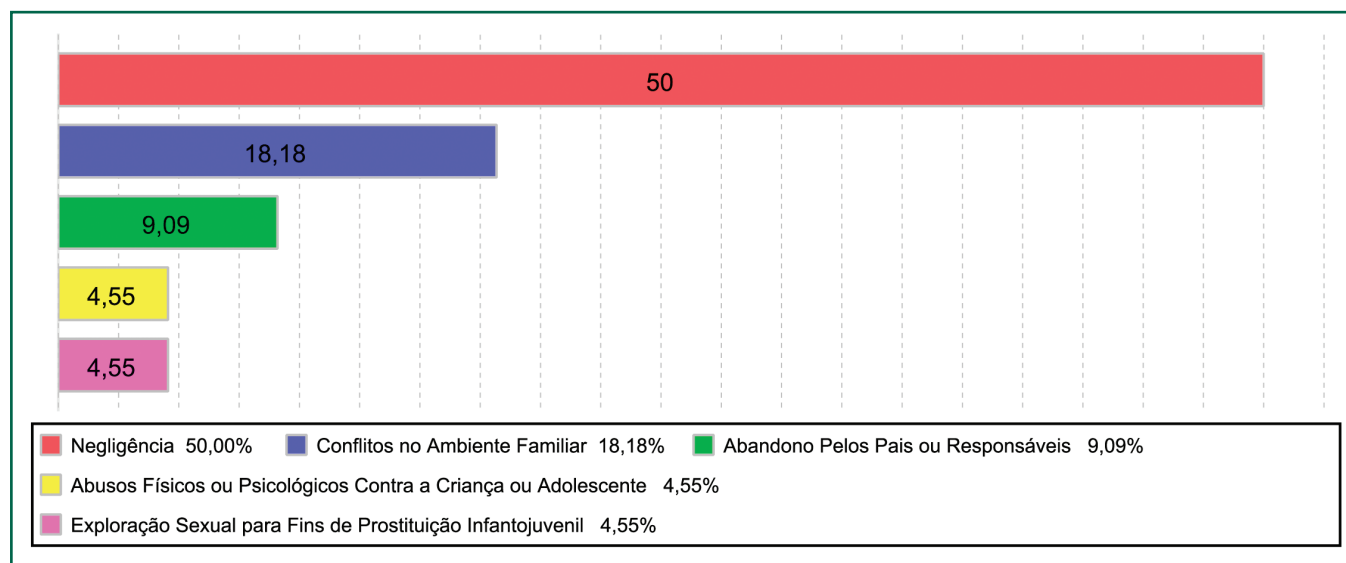

Motivo de desligamento

Motivo	nº de c/a	%	feminino	masculino
Reintegração familiar	40	66,67	17	23
Evasão	12	20,00	7	5
Colocação em família substituta	4	6,67	3	1
Alcançou a maioridade	3	5,00	1	2
Transferência para outro regime de atendimento	1	1,67	0	1
Total	60	100,00	28	32

Detalhamento da visitação

Situação	nº de c/a
Sem visita	6
Sem visita nos últimos 4 meses	2
Diária	6
Semanal	7
Mensal	1
Total	22

Relação entre visitação e Ação de Destituição do Poder Familiar (DPF)

Situação	nº de c/a	%	nº de c/a com DPF
Com visita	14	63,64	2
Sem visita	6	27,27	2
Sem visita nos últimos 4 meses	2	9,09	1
Total	22	100,00	5

Faixa etária das crianças e adolescentes sem visita

Faixa Etária	nº de c/a	%
7 a 9	1	16,67
10 a 12	1	16,67
13 a 15	4	66,67
Total	6	100,00

Detalhamento dos vínculos biológicos das crianças e adolescentes acolhidos

Crianças e adolescentes	nº de c/a	%
Pai e/ou mãe vivo(s)	21	95,45
Pai e/ou mãe vivo(s), mas destituído(s) do poder familiar	1	4,55
Total	22	100,00

Detalhamento dos vínculos jurídicos das crianças e adolescentes acolhidos
Crianças e adolescentes com pai e/ou mãe vivo(s)

Crianças e adolescentes	nº de c/a	%
Sem DPF	17	77,27
Com DPF	4	18,18
Com DPF transitada em julgado	1	4,55
Total	22	100,00

Crianças e adolescentes aptos à adoção

Crianças e adolescentes	nº de c/a	%
DPF com trânsito em julgado	1	100,00
Total	1	100,00



Panorama da situação da c/a no sistema de justiça

Situação	nº de c/a
Com ações judiciais	11
Sem ações judiciais	11
Total	22

Distribuição percentual de ações

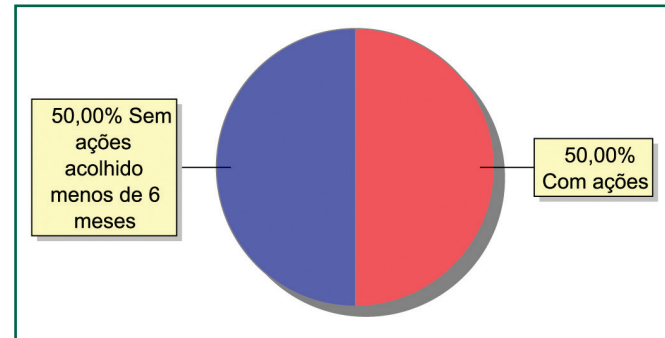

Detalhamento da situação jurídica das crianças e adolescentes acolhidos

Acompanhamento no âmbito da PJJ	nº de c/a
Sem P.A. acolhido há menos de 6 meses	11
Total	11

Acompanhamento no âmbito do Poder Judiciário	nº de c/a
Com ações judiciais	11
Sem ações ou procedimentos judiciais	11
Total	22

Ações Judiciais	nº de ações
Ação de Destituição do Poder Familiar	5
Representação em Face dos Pais ou Responsável (art. 249, ECA)	5
Ação de Guarda Judicial	1
Total	11

Procedimentos Judiciais	nº de procedimentos
Procedimento preliminar de acolhimento	2
Procedimento de acolhimento na esfera judicial/ PAMP	1
Total	3



Escolaridade das crianças e adolescentes acolhidos, por faixa etária

Faixa etária	Estuda	%	Não Estuda	%	Total	%
0 a 3	0	0,00	4	100,00	4	100,00
4 a 5	0	0,00	2	100,00	2	100,00
6 a 15	11	100,00	0	0,00	11	100,00
6 a 18	5	100,00	0	0,00	5	100,00
Total	16	72,73	6	27,27	22	100,00

Faixa etária das crianças e adolescentes que não estudam

Faixa etária	nº de c/a	%
0 a 3	4	66,67
4 a 5	2	33,33
Total	6	100,00

Faixa etária (percentual) das crianças e adolescentes que não estudam

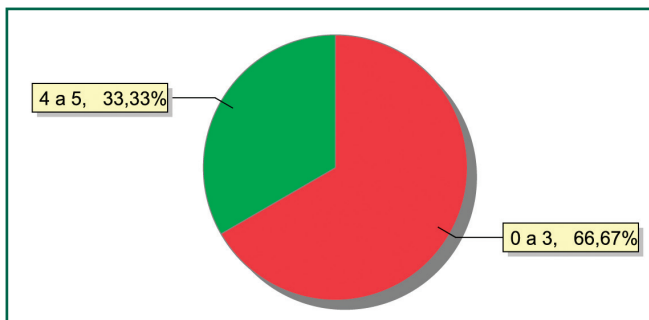



MUNICÍPIO: ITAOCARA

Distribuição da população infantojuvenil acolhida

Total das entidades de acolhimento institucional e familiar, das crianças e adolescentes inseridos nesses regimes, das crianças e adolescentes aptos à adoção, das crianças e adolescentes sem registro civil de nascimento, das crianças e adolescentes sem visita

nº de entidades	nº de c/a	% de c/a no Estado	aptos à adoção	% aptos à adoção	Sem R.C.N.	Sem visita
1	6	0,23	0	0,00	0	0

Origem da população infantojuvenil acolhida no Município

Município	Acolhidos	%
Aperibé	3	50,00
Itaocara	3	50,00
Total	6	100,00

Faixa etária das crianças e adolescentes acolhidos

Faixa Etária	nº de c/a	%
4 a 6	1	16,67
7 a 9	1	16,67
10 a 12	3	50,00
13 a 15	1	16,67
Total	6	100,00

Percentual de crianças e adolescentes acolhidos por faixa etária

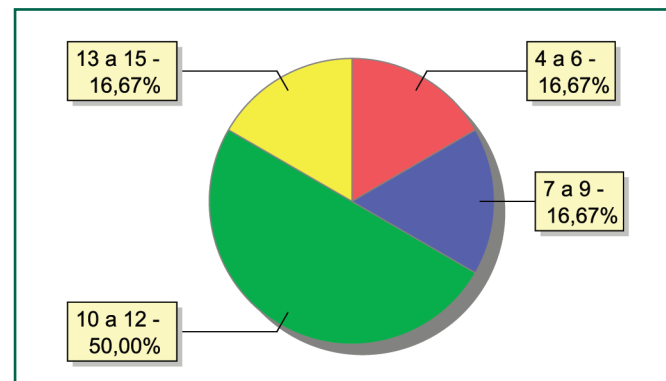

Distribuição das crianças e adolescentes acolhidos por sexo e faixa etária

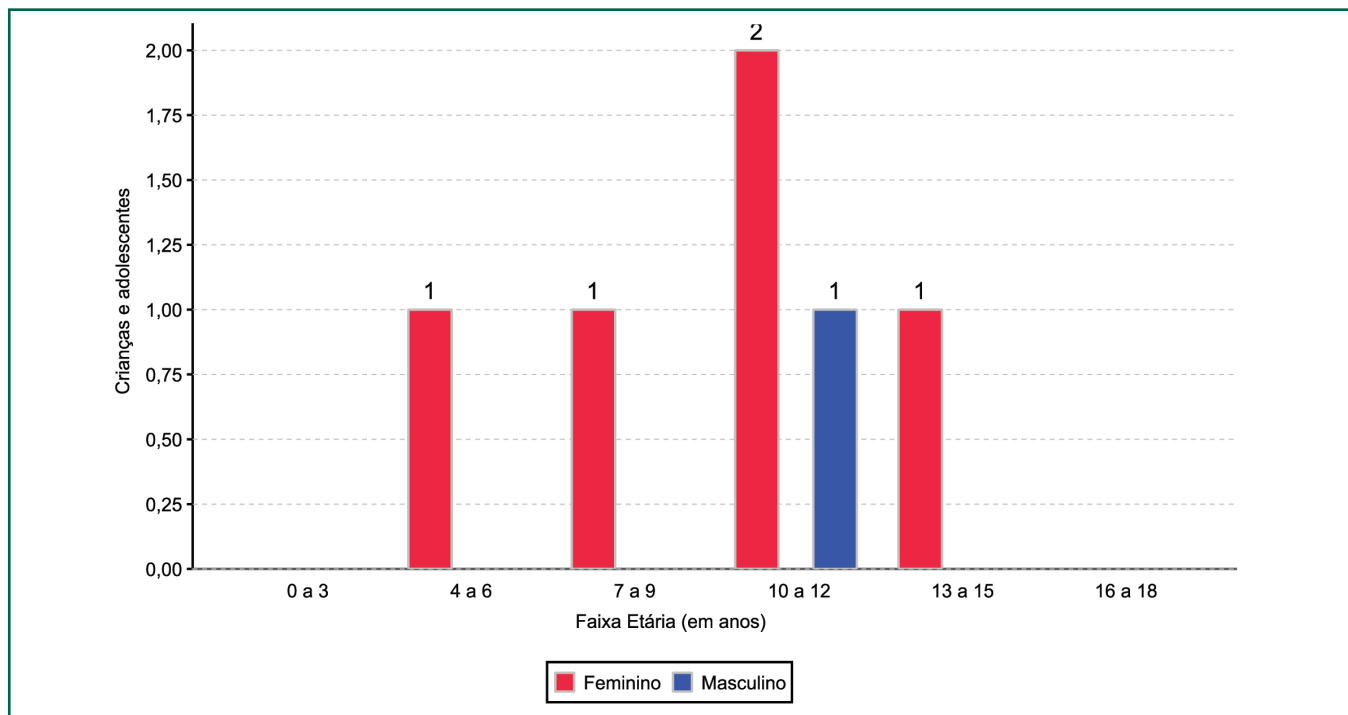

Crianças e adolescentes acolhidos que necessitam de tratamento de saúde especial

Necessidade de tratamento de saúde especial	nº de c/a	%
Sim	1	16,67
Não	5	83,33
Total	6	100,00

Doenças mais comuns

Doenças mais comuns	Incidência	%
Acompanhamento psicológico	1	100,00
Total	1	100,00

Tempo de institucionalização das crianças e adolescentes que se encontram em regime de acolhimento institucional ou familiar

Crianças e adolescentes que estão acolhidos	nº de c/a	%
Há menos de 6 meses	3	50,00
Há mais de 1 ano e há menos de 2 anos	3	50,00
Total	6	100,00

Motivo de acolhimento

Motivo	nº de c/a	%	feminino	masculino
Negligência	3	50,00	3	0
Responsável impossibilitado de cuidar por motivo de doença	3	50,00	2	1
Total	6	100,00	5	1



Detalhamento da visitação

Situação	nº de c/a
Sem visita nos últimos 4 meses	3
Semanal	3
Total	6

Relação entre visitação e Ação de Destituição do Poder Familiar (DPF)

Situação	nº de c/a	%	nº de c/a com DPF
Com visita	3	50,00	0
Sem visita nos últimos 4 meses	3	50,00	0
Total	6	100,00	0

Detalhamento dos vínculos biológicos das crianças e adolescentes acolhidos

Crianças e adolescentes	nº de c/a	%
Pai e/ou mãe vivo(s)	6	100,00
Total	6	100,00

Detalhamento dos vínculos jurídicos das crianças e adolescentes acolhidos Crianças e adolescentes com pai e/ou mãe vivo(s)

Crianças e adolescentes	nº de c/a	%
Sem DPF	6	100,00
Total	6	100,00

Panorama da situação da c/a no sistema de justiça

Situação	nº de c/a
Sem ações judiciais	6
Total	6

Distribuição percentual de ações

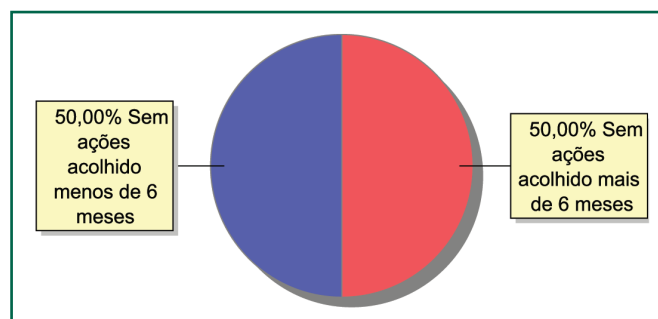

Detalhamento da situação jurídica das crianças e adolescentes acolhidos

Acompanhamento no âmbito da PJJ	nº de c/a
Sem P.A. acolhido há mais de 6 meses	3
Sem P.A. acolhido há menos de 6 meses	3
Total	6

Acompanhamento no âmbito do Poder Judiciário	nº de c/a
Sem ações ou procedimentos judiciais	6
Total	6

Escolaridade das crianças e adolescentes acolhidos, por faixa etária

Faixa etária	Estuda	%	Não Estuda	%	Total	%
4 a 5	1	100,00	0	0,00	1	100,00
6 a 15	5	100,00	0	0,00	5	100,00
Total	6	100,00	0	0,00	6	100,00



MUNICÍPIO: ITAPERUNA

Distribuição da população infantojuvenil acolhida

Total das entidades de acolhimento institucional e familiar, das crianças e adolescentes inseridos nesses regimes, das crianças e adolescentes aptos à adoção, das crianças e adolescentes sem registro civil de nascimento, das crianças e adolescentes sem visita

nº de entidades	nº de c/a	% de c/a no Estado	aptos à adoção	% aptos à adoção	Sem R.C.N.	Sem visita
3	27	1,04	12	44,44	0	11

Origem da população infantojuvenil acolhida no Município

Município	Acolhidos	%
Itaperuna	25	92,59
Bom Jesus do Itabapoana	1	3,70
São José de Ubá	1	3,70
Total	27	100,00

Distribuição da população infantojuvenil oriunda do Município analisado pelos demais Municípios do Estado

Município de localização do acolhido	Acolhidos	%
Itaperuna	25	96,15
Carmo	1	3,85
Total	26	100,00

Faixa etária das crianças e adolescentes acolhidos

Faixa Etária	nº de c/a	%
4 a 6	1	3,70
7 a 9	4	14,81
10 a 12	6	22,22
13 a 15	7	25,93
16 a 18	9	33,33
Total	27	100,00

Percentual de crianças e adolescentes acolhidos por faixa etária

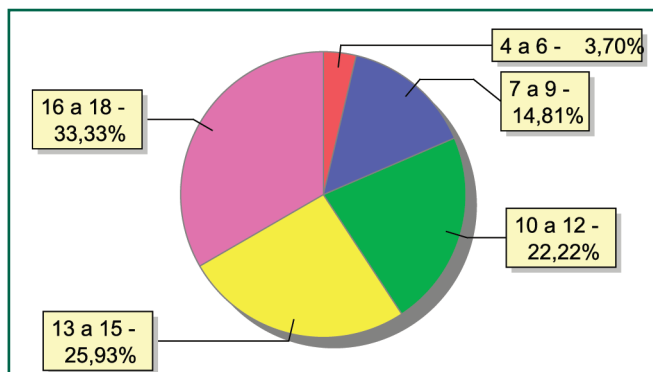

Distribuição das crianças e adolescentes acolhidos por sexo e faixa etária

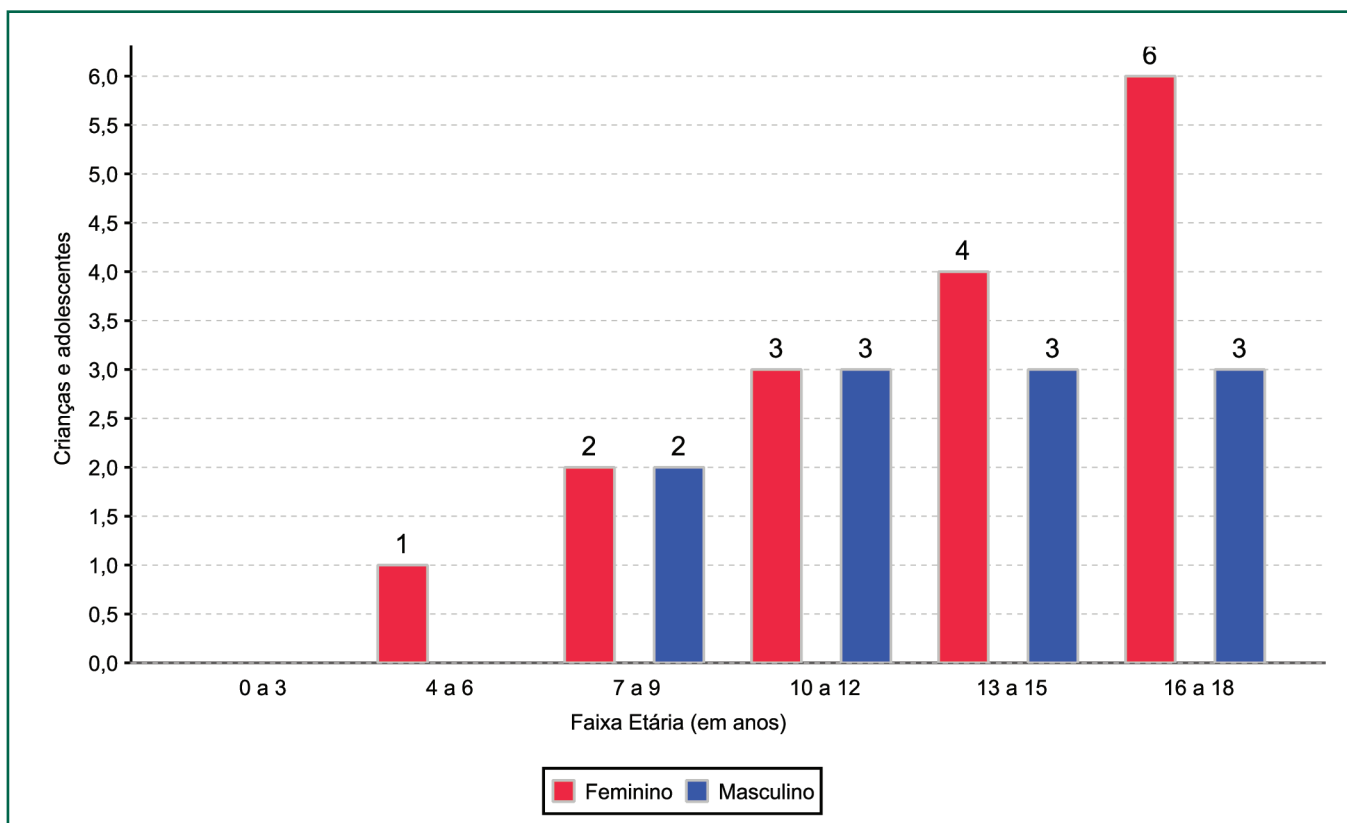

Crianças e adolescentes portadores de deficiência

Apresentam deficiência	nº de c/a	%
Sim	13	48,15
Não	14	51,85
Total	27	100,00

Detalhamento das crianças e adolescentes portadores de deficiência

Categoria	nº de c/a	%
Deficiência mental	13	100,00
Total	13	100,00

Crianças e adolescentes acolhidos que necessitam de tratamento de saúde especial

Necessidade de tratamento de saúde especial	nº de c/a	%
Sim	14	51,85
Não	13	48,15
Total	27	100,00

Doenças mais comuns

Doenças mais comuns	Incidência	%
Acompanhamento psicológico	7	43,75
Transtornos mentais	7	43,75
Dificuldades fonoaudiológicas (tratamento fonoaudiológico)	2	12,50
Total	16	100,00

Tempo de institucionalização das crianças e adolescentes que se encontram em regime de acolhimento institucional ou familiar

Crianças e adolescentes que estão acolhidos	nº de c/a	%
Há menos de 6 meses	9	33,33
Há mais de 6 meses e há menos de 1 ano	5	18,52
Há mais de 1 ano e há menos de 2 anos	1	3,70
Há mais de 2 anos e há menos de 3 anos	1	3,70
Há mais de 4 anos e há menos de 5 anos	4	14,81
Há mais de 5 anos e há menos de 10 anos	5	18,52
Há mais de 10 anos	2	7,41
Total	7	100,00

Percentual – tempo de acolhimento

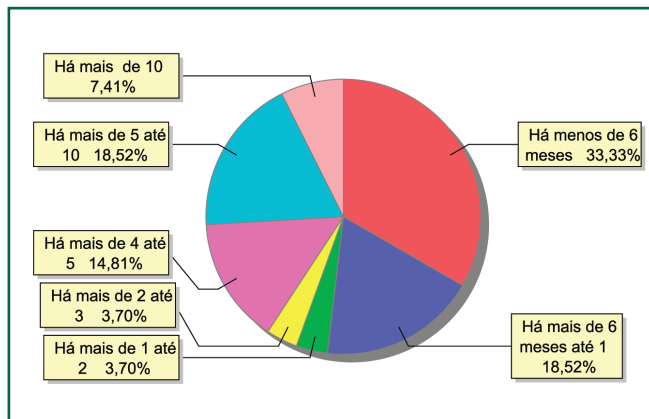

Motivo de acolhimento

Motivo	nº de c/a	%	feminino	masculino
Abandono pelos pais ou responsáveis	11	40,74	8	3
Pais ou responsáveis dependentes químicos ou alcoolistas	7	25,93	3	4
Responsável cumprindo pena privativa de liberdade	3	11,11	2	1
Em razão de sua conduta	2	7,41	0	2
Negligência	1	3,70	1	0
Orfandade	1	3,70	1	0
Responsável impossibilitado de cuidar por motivo de doença	1	3,70	1	0
Situação de rua	1	3,70	0	1
Total	27	100,00	16	11

Percentual – motivo de acolhimento

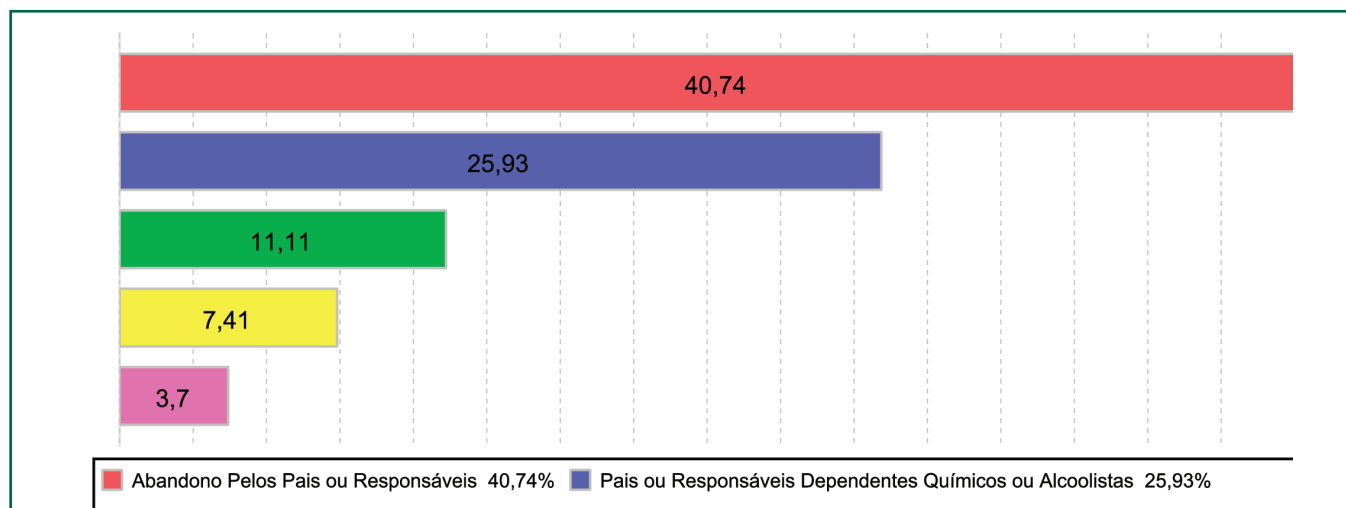



Motivo de desligamento

Motivo	nº de c/a	%	feminino	masculino
Reintegração Familiar	30	66,67	9	21
Alcançou a Maioridade	8	17,78	3	5
Colocação em Família Substituta	6	13,33	4	2
Óbito	1	2,22	0	1
Total	45	100,00	16	29

Detalhamento da visitação

Situação	nº de c/a
Sem visita	11
Sem visita nos últimos 4 meses	7
Semanal	2
Quinzenal	2
Mensal	5
Total	27

Relação entre visitação e Ação de Destituição do Poder Familiar (DPF)

Situação	nº de c/a	%	nº de c/a com DPF
Com visita	9	33,33	8
Sem visita	11	40,74	9
Sem visita nos últimos 4 meses	7	25,93	5
Total	27	100,00	22

Faixa etária das crianças e adolescentes sem visita

Faixa Etária	nº de c/a	%
7 a 9	1	9,09
10 a 12	2	18,18
13 a 15	3	27,27
16 a 18	5	45,45
Total	11	100,00

Detalhamento dos vínculos biológicos das crianças e adolescentes acolhidos

Crianças e adolescentes	nº de c/a	%
Órfãos	1	3,70
Pai e/ou mãe vivo(s)	16	59,26
Pai e/ou mãe vivo(s), mas destituído(s) do poder familiar	10	37,04
Total	27	100,00

Detalhamento dos vínculos jurídicos das crianças e adolescentes acolhidos

Crianças e adolescentes com pai e/ou mãe vivo(s)

Crianças e adolescentes	nº de c/a	%
Sem DPF	5	19,23
Com DPF	11	42,31
Com DPF transitada em julgado	10	38,46
Total	26	100,00

Crianças e adolescentes aptos à adoção

Crianças e adolescentes	nº de c/a	%
DPF com trânsito em julgado	11	91,67
Entrega voluntária	1	8,33
Total	12	100,00



Panorama da situação da c/a no sistema de justiça

Situação	nº de c/a
Com ações judiciais	22
Sem ações judiciais	5
Total	27

Distribuição percentual de ações

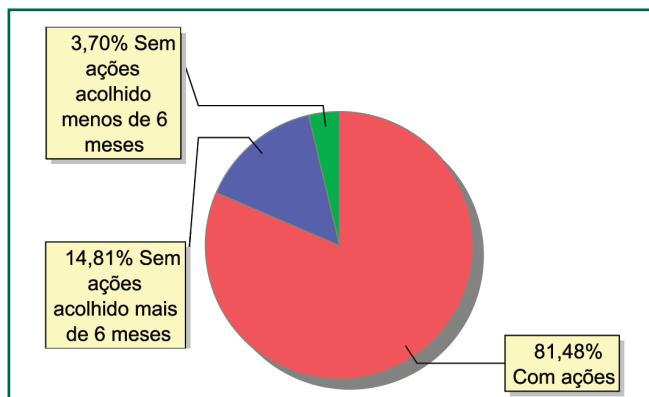

Detalhamento da situação jurídica das crianças e adolescentes acolhidos

Acompanhamento no âmbito da PJJ	nº de c/a
Sem P.A. acolhido há mais de 6 meses	4
Sem P.A. acolhido há menos de 6 meses	1
Total	5

Acompanhamento no âmbito do Poder Judiciário	nº de c/a
Com ações judiciais	22
Com procedimentos judiciais	4
Sem ações ou procedimentos judiciais	1
Total	27

Ações Judiciais	nº de ações
Ação de Destituição do Poder Familiar	22
Representação em Face dos Pais ou Responsável (art. 249, ECA)	8
Ação de Alimentos em Face dos Pais ou Responsável	2
Ação de Guarda Judicial	2
Total	34

Procedimentos Judiciais	nº de procedimentos
Procedimento de Acolhimento na Esfera Judicial/ PAMP	13
Outros Procedimentos Judiciais	1
Total	14

Escolaridade das crianças e adolescentes acolhidos, por faixa etária

Faixa etária	Estuda	%	Não Estuda	%	Total	%
4 a 5	1	100,00	0	0,00	1	100,00
6 a 15	16	100,00	0	0,00	16	100,00
16 a 18	10	100,00	0	0,00	10	100,00
Total	27	100,00	0	0,00	27	100,00



MUNICÍPIO: ITATIAIA

Distribuição da população infantojuvenil acolhida

Total das entidades de acolhimento institucional e familiar, das crianças e adolescentes inseridos nesses regimes, das crianças e adolescentes aptos à adoção, das crianças e adolescentes sem registro civil de nascimento, das crianças e adolescentes sem visita

nº de entidades	nº de c/a	% de c/a no Estado	aptos à adoção	% aptos à adoção	Sem R.C.N.	Sem visita
1	2	0,08	2	100,00	0	1

Origem da população infantojuvenil acolhida no Município

Município	Acolhidos	%
Itatiaia	2	100,00

Faixa etária das crianças e adolescentes acolhidos

Faixa Etária	nº de c/a	%
13 a 15	1	50,00
16 a 18	1	50,00
Total	2	100,00

Percentual de crianças e adolescentes acolhidos por faixa etária

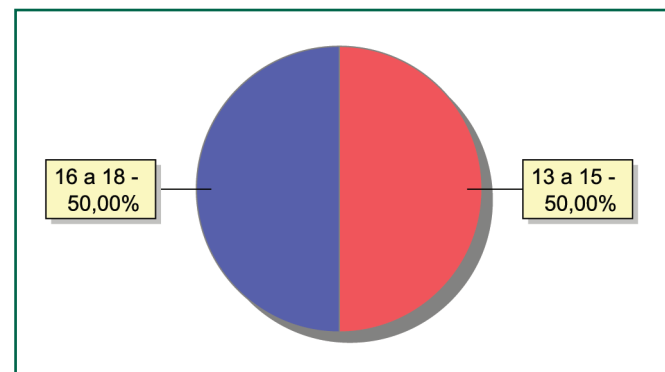

Distribuição das crianças e adolescentes acolhidos por sexo e faixa etária

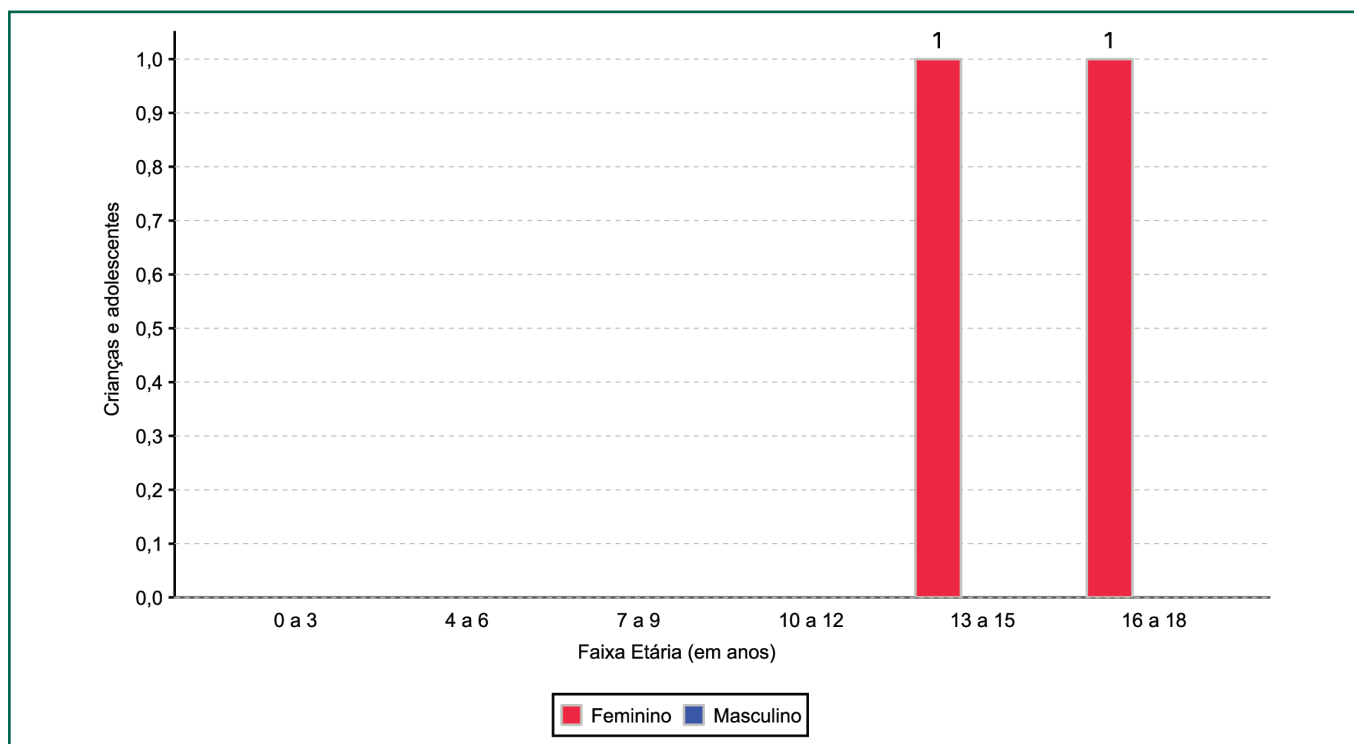



Tempo de institucionalização das crianças e adolescentes que se encontram em regime de acolhimento institucional ou familiar

Crianças e adolescentes que estão acolhidos	nº de c/a	%
Há mais de 1 ano e há menos de 2 anos	2	100,00
Total	2	100,00

Motivo de acolhimento

Motivo	nº de c/a	%	feminino	masculino
Em Razão de Sua Conduta	2	100,00	2	0
Total	2	100,00	2	0

Motivo de desligamento

Motivo	nº de c/a	%	feminino	masculino
Reintegração Familiar	22	70,97	10	12
Evasão	4	12,90	1	3
Colocação em Família Substituta	3	9,68	2	1
Alcançou a Maioridade	2	6,45	1	1
Total	31	100,00	14	17

Detalhamento da visitação

Situação	nº de c/a
Sem visita	1
Sem visita nos últimos 4 meses	1
Total	2

Relação entre visitação e Ação de Destituição do Poder Familiar (DPF)

Situação	nº de c/a	%	nº de c/a com DPF
Sem visita	1	50,00	0
Sem visita nos últimos 4 meses	1	50,00	0
Total	2	100,00	0

Faixa etária das crianças e adolescentes sem visita

Faixa Etária	nº de c/a	%
16 a 18	1	100,00
Total	1	100,00

Detalhamento dos vínculos biológicos das crianças e adolescentes acolhidos

Crianças e adolescentes	nº de c/a	%
Órfãos	2	100,00
Total	2	100,00

Crianças e adolescentes aptos à adoção

Crianças e adolescentes	nº de c/a	%
Óbito dos pais	1	50,00
Entrega voluntária	1	50,00
Total	2	100,00



Panorama da situação da c/a no sistema de justiça

Situação	nº de c/a
Sem ações judiciais	2
Total	2

Distribuição percentual de ações

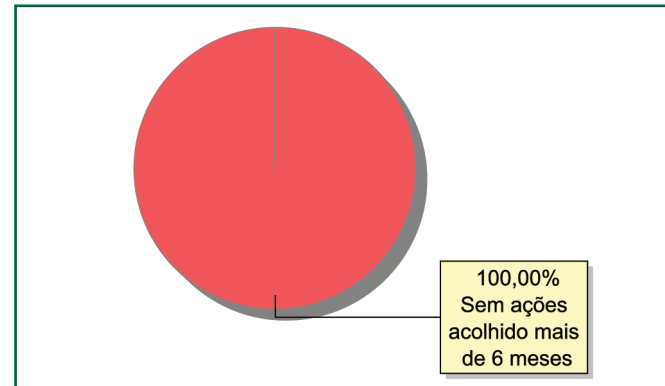

Detalhamento da situação jurídica das crianças e adolescentes acolhidos

Acompanhamento no âmbito da PJJ	nº de c/a
Sem P.A. acolhido há mais de 6 meses	2
Total	2

Acompanhamento no âmbito do Poder Judiciário	nº de c/a
Com procedimentos judiciais	2
Total	2

Procedimentos Judiciais	nº de procedimentos
Procedimento de Acolhimento na Esfera Judicial/ PAMP	2
Total	2

Escolaridade das crianças e adolescentes acolhidos, por faixa etária

Faixa etária	Estuda	%	Não Estuda	%	Total	%
16 a 18	0	0,00	2	100,00	2	100,00
Total	0	0,00	2	100,00	2	100,00

Faixa etária das crianças e adolescentes que não estudam

Faixa etária	nº de c/a	%
16 a 18	2	100,00
Total	2	100,00

Faixa etária (percentual) das crianças e adolescentes que não estudam

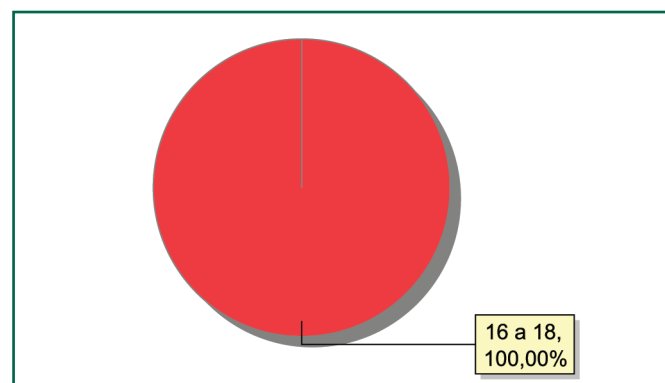



MUNICÍPIO: MACAÉ

Distribuição da população infantojuvenil acolhida

Total das entidades de acolhimento institucional e familiar, das crianças e adolescentes inseridos nesses regimes, das crianças e adolescentes aptos à adoção, das crianças e adolescentes sem registro civil de nascimento, das crianças e adolescentes sem visita

nº de entidades	nº de c/a	% de c/a no Estado	aptos à adoção	% aptos à adoção	Sem R.C.N.	Sem visita
1	13	0,50	0	0,00	1	1

Origem da população infantojuvenil acolhida no Município

Município	Acolhidos	%
Macaé	12	92,31
Santo Antônio de Pádua	1	7,69
Total	13	100,00

Faixa etária das crianças e adolescentes acolhidos

Faixa Etária	nº de c/a	%
0 a 3	4	30,77
4 a 6	1	7,69
7 a 9	1	7,69
10 a 12	5	38,46
13 a 15	2	15,38
Total	13	100,00

Percentual de crianças e adolescentes acolhidos por faixa etária

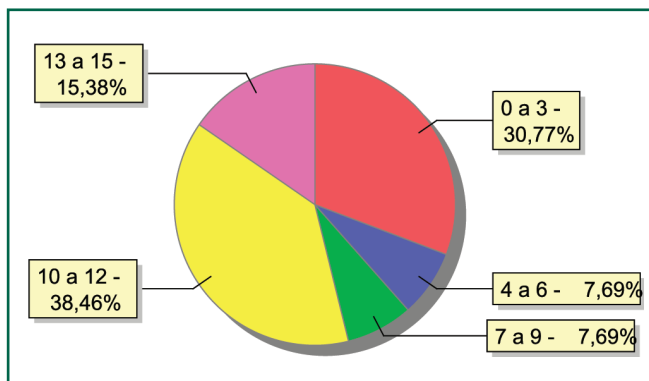



Distribuição das crianças e adolescentes acolhidos por sexo e faixa etária

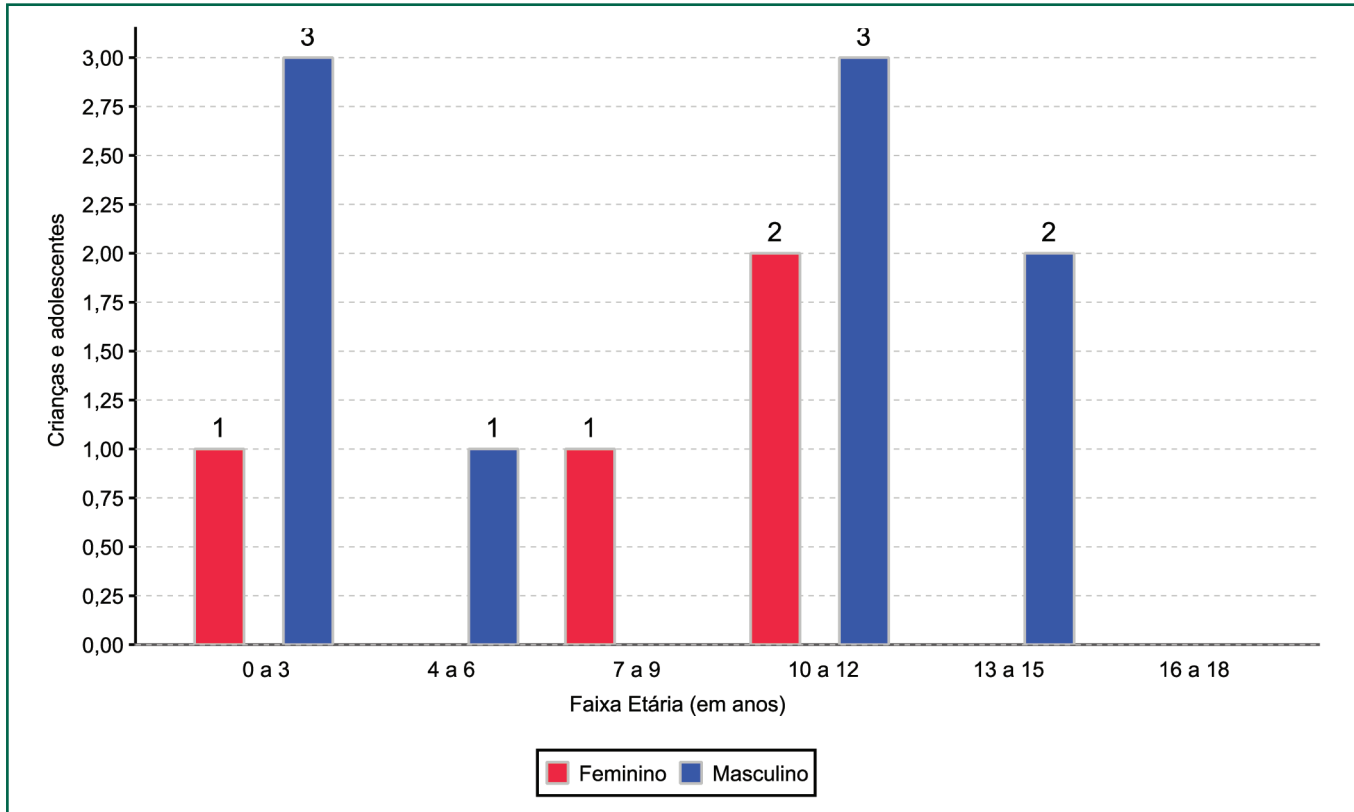

Crianças e adolescentes acolhidos que necessitam de tratamento de saúde especial

Necessidade de tratamento de saúde especial	nº de c/a	%
Sim	2	15,38
Não	11	84,62
Total	13	100,00

Doenças mais comuns

Doenças mais comuns	Incidência	%
Dificuldades psicomotoras (tratamento fisioterápico)	1	50,00
Transtornos mentais	1	50,00
Total	2	100,00

Tempo de institucionalização das crianças e adolescentes que se encontram em regime de acolhimento institucional ou familiar

Crianças e adolescentes que estão acolhidos	nº de c/a	%
Há menos de 6 meses	9	69,23
Há mais de 6 meses e há menos de 1 ano	4	30,77
Total	13	100,00

Percentual – tempo de acolhimento

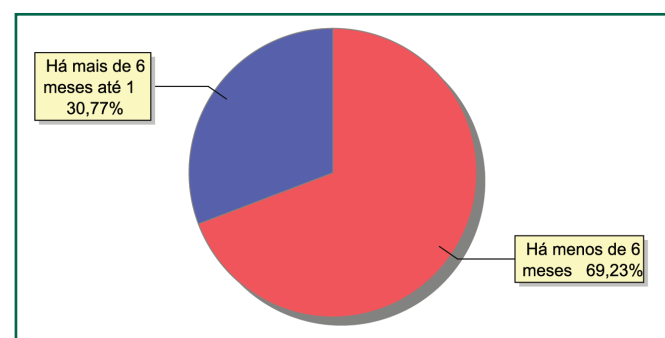



Motivo de acolhimento

Motivo	nº de c/a	%	feminino	masculino
Abandono pelos pais ou responsáveis	3	23,08	2	1
Abusos físicos ou psicológicos contra a criança ou adolescente	3	23,08	1	2
Negligência	2	15,38	0	2
Pais ou responsáveis dependentes químicos ou alcoolistas	2	15,38	0	2
Conflitos no ambiente familiar	1	7,69	1	0
Risco de vida na comunidade	1	7,69	0	1
Situação de rua	1	7,69	0	1
Total	13	100,00	4	9

Percentual – motivo de acolhimento

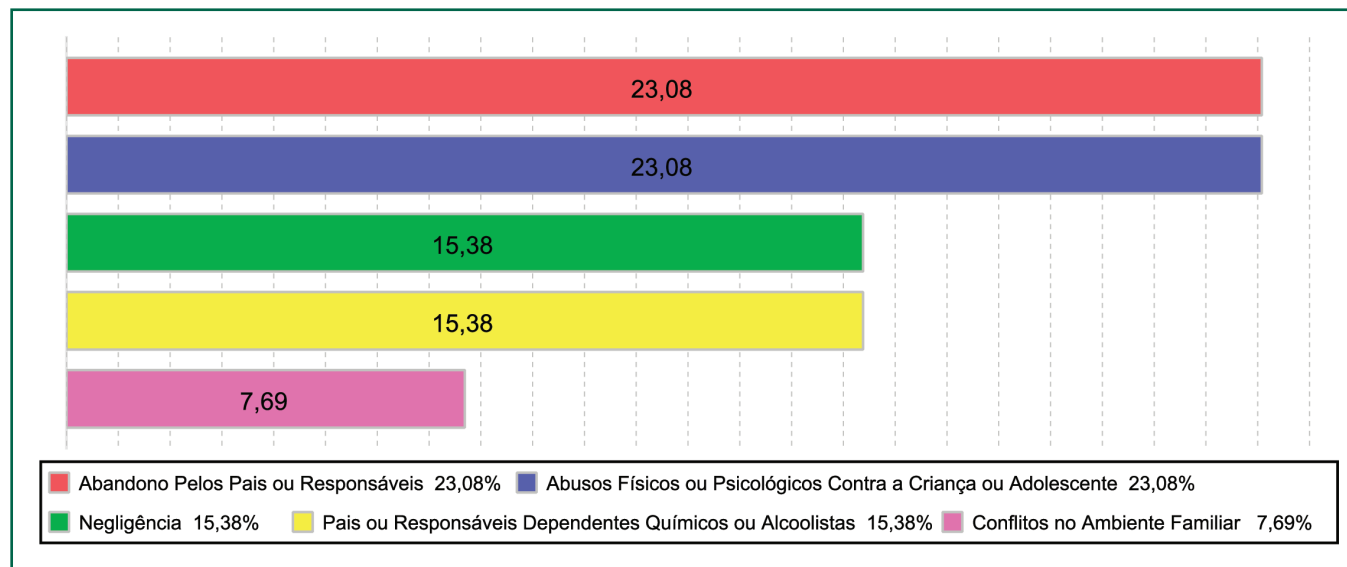

Motivo de desligamento

Motivo	nº de c/a	%	feminino	masculino
Reintegração familiar	108	74,48	60	48
Evasão	24	16,55	8	16
Colocação em família substituta	12	8,28	7	5
Transferência para outro regime de atendimento	1	0,69	1	0
Total	145	100,00	76	69



Detalhamento da visitação

Situação	nº de c/a
Sem visita	1
Sem visita nos últimos 4 meses	3
Semanal	8
Quinzenal	1
Total	13

Relação entre visitação e Ação de Destituição do Poder Familiar (DPF)

Situação	nº de c/a	%	nº de c/a com DPF
Com visita	9	69,23	0
Sem visita	1	7,69	0
Sem visita nos últimos 4 meses	3	23,08	0
Total	13	100,00	0

Faixa etária das crianças e adolescentes sem visita

Faixa Etária	nº de c/a	%
10 a 12	1	100,00
Total	1	100,00

Detalhamento dos vínculos biológicos das crianças e adolescentes acolhidos

Crianças e adolescentes	nº de c/a	%
Pai e/ou mãe vivo(s)	1	100,00
Total	1	100,00

Detalhamento dos vínculos jurídicos das crianças e adolescentes acolhidos

Crianças e adolescentes com pai e/ou mãe vivo(s)

Crianças e adolescentes	nº de c/a	%
Sem DPF	13	100,003
Total	13	100,00

Panorama da situação da c/a no sistema de justiça

Situação	nº de c/a
Sem ações judiciais	13
Total	13

Distribuição percentual de ações

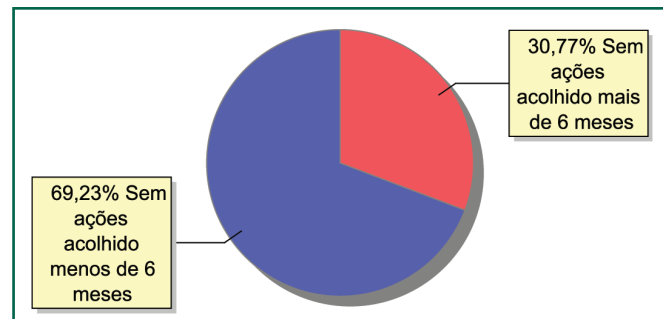

Crianças e adolescentes sem ações judiciais Detalhamento da situação

Acompanhamento no âmbito da PJJ	nº de c/a
Sem P.A. acolhido há mais de 6 meses	4
Sem P.A. acolhido há menos de 6 meses	9
Total	13

Acompanhamento no âmbito do Poder Judiciário	nº de c/a
Sem ações ou procedimentos judiciais	13
Total	13



Escolaridade das crianças e adolescentes acolhidos, por faixa etária

Faixa etária	Estuda	%	Não Estuda	%	Total	%
0 a 3	2	50,00	2	50,00	4	100,00
4 a 5	1	100,00	0	0,00	1	100,00
6 a 15	6	85,71	1	14,29	7	100,00
16 a 18	0	0,00	1	100,00	1	100,00
Total	9	69,23	4	30,77	13	100,00

Faixa etária das crianças e adolescentes que não estudam

Faixa etária	nº de c/a	%
0 a 3	2	50,00
6 a 15	1	25,00
16 a 18	1	25,00
Total	4	100,00

Faixa etária (percentual) das crianças e adolescentes que não estudam

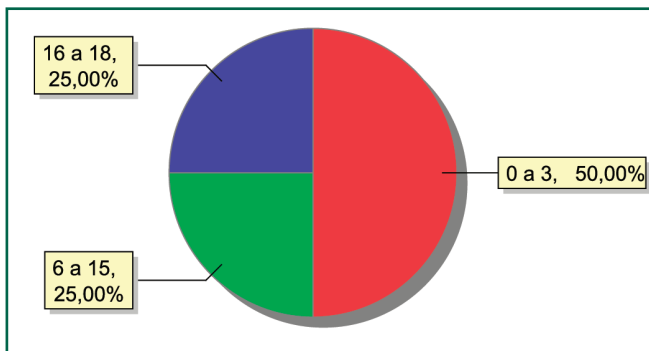

MUNICÍPIO: MANGARATIBA

Distribuição da população infantojuvenil acolhida

Total das entidades de acolhimento institucional e familiar, das crianças e adolescentes inseridos nesses regimes, das crianças e adolescentes aptos à adoção, das crianças e adolescentes sem registro civil de nascimento, das crianças e adolescentes sem visita

nº de entidades	nº de c/a	% de c/a no Estado	aptos à adoção	% aptos à adoção	Sem R.C.N.	Sem visita
1	3	0,12	3	100,00	0	0

Origem da população infantojuvenil acolhida no Município

Município	Acolhidos	%
Mangaratiba	3	100,00

Distribuição da população infantojuvenil oriunda do Município analisado pelos demais Municípios do Estado

Município de localização do acolhido	Acolhidos	%
Mangaratiba	3	75,00
Angra dos Reis	1	25,00
Total	4	100,00

Faixa etária das crianças e adolescentes acolhidos

Faixa Etária	nº de c/a	%
0 a 3	1	33,33
4 a 6	1	33,33
7 a 9	1	33,33
Total	3	100,00

Percentual de crianças e adolescentes acolhidos por faixa etária

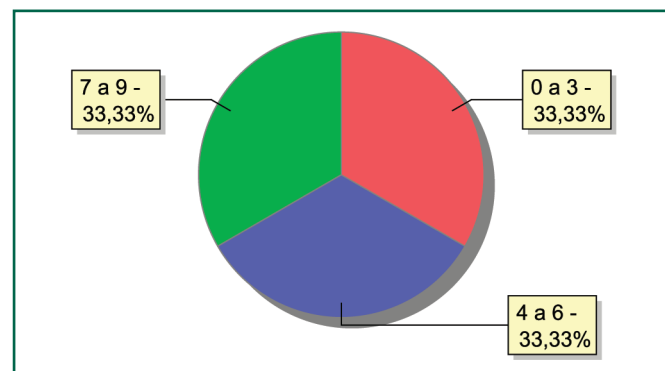

Distribuição das crianças e adolescentes acolhidos por sexo e faixa etária

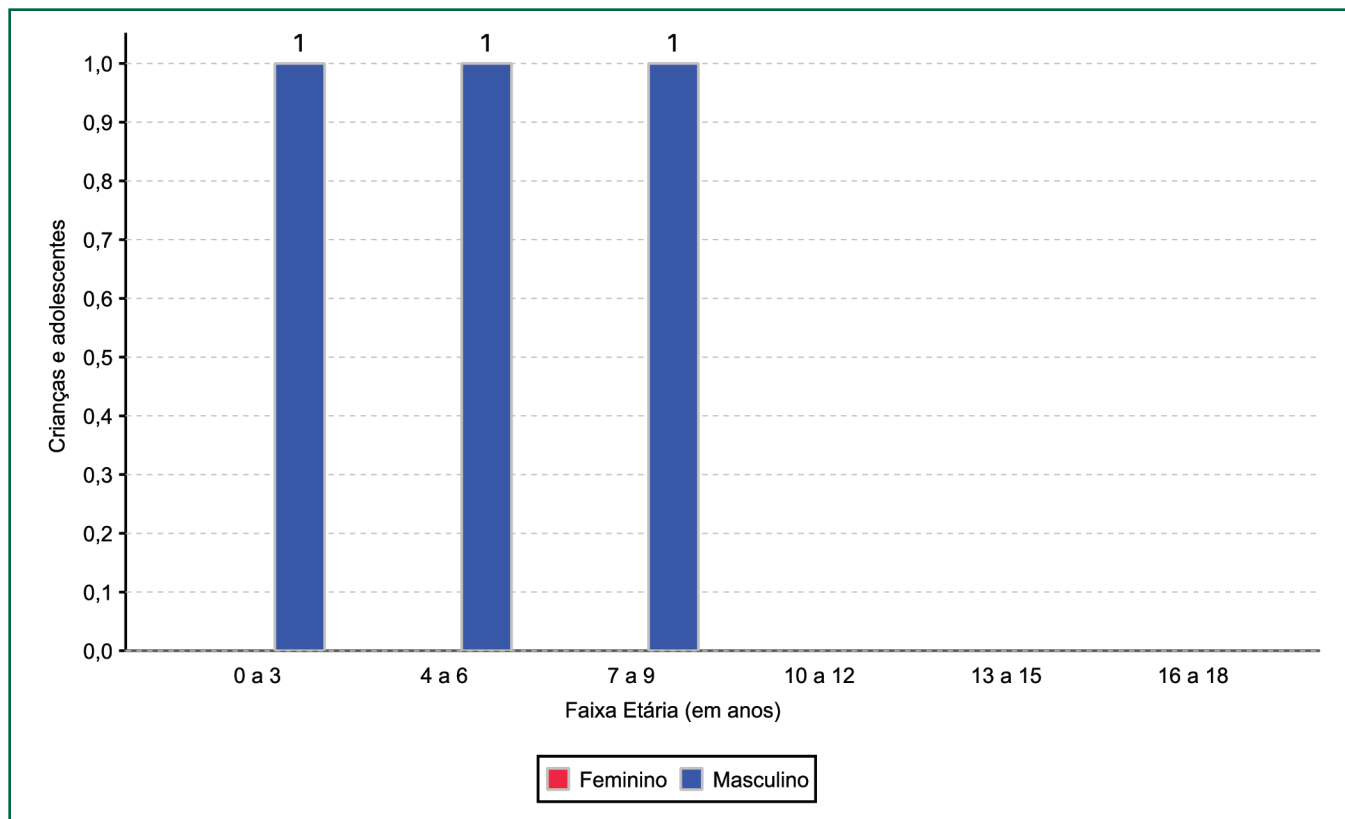

Tempo de institucionalização das crianças e adolescentes que se encontram em regime de acolhimento institucional ou familiar

Crianças e adolescentes que estão acolhidos	nº de c/a	%
Há mais de 2 anos e há menos de 3 anos	1	33,33
Há mais de 4 anos e há menos de 5 anos	2	66,67
Total	3	100,00

Motivo de acolhimento

Motivo	nº de c/a	%	feminino	masculino
Negligência	2	66,67	0	2
Abandono pelos pais ou responsáveis	1	33,33	0	1
Total	3	100,00	0	3



Motivo de desligamento

Motivo	nº de c/a	%	feminino	masculino
Reintegração Familiar	7	58,33	3	4
Colocação em Família Substituta	2	16,67	0	2
Evasão	2	16,67	1	1
Alcançou a Maioridade	1	8,33	1	0
Total	12	100,00	5	7

Detalhamento da visitação

Situação	nº de c/a
Sem visita nos últimos 4 meses	3
Total	3

Relação entre visitação e Ação de Destituição do Poder Familiar (DPF)

Situação	nº de c/a	%	nº de c/a com DPF
Sem visita nos últimos 4 meses	3	100,00	3
Total	3	100,00	3

Detalhamento dos vínculos biológicos das crianças e adolescentes acolhidos

Crianças e adolescentes	nº de c/a	%
Pai e/ou mãe vivo(s), mas destituído(s) do poder familiar	3	100,00
Total	3	100,00

Detalhamento dos vínculos jurídicos das crianças e adolescentes acolhidos

Crianças e adolescentes com pai e/ou mãe vivo(s)

Crianças e adolescentes	nº de c/a	%
Com DPF transitada em julgado	3	100,00
Total	3	100,00

Crianças e adolescentes aptos à adoção

Crianças e adolescentes	nº de c/a	%
DPF com trânsito em julgado	3	100,00
Total	3	100,00

Distribuição percentual de ações

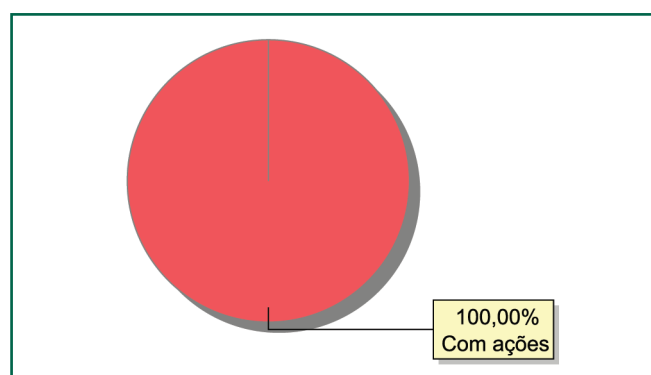

Panorama da situação da c/a no sistema de justiça

Situação	nº de c/a
Com ações judiciais	3
Total	3



Ações Judiciais	nº de ações
Ação de Destituição do Poder Familiar	3
Ação de Investigação de Paternidade	1
Ação de Adoção	1
Total	5

Procedimentos Judiciais	nº de procedimentos
Procedimento de acolhimento na esfera judicial/ PAMP	3
Total	3

Escolaridade das crianças e adolescentes acolhidos, por faixa etária

Faixa etária	Estuda	%	Não Estuda	%	Total	%
0 a 3	0	0,00	1	100,00	1	100,00
4 a 5	1	100,00	0	0,00	1	100,00
6 a 15	1	100,00	0	0,00	1	100,00
Total	2	66,67	1	33,33	3	100,00

Faixa etária das crianças e adolescentes que não estudam

Faixa etária	nº de c/a	%
0 a 3	1	100,00
Total	1	100,00

Faixa etária (percentual) das crianças e adolescentes que não estudam

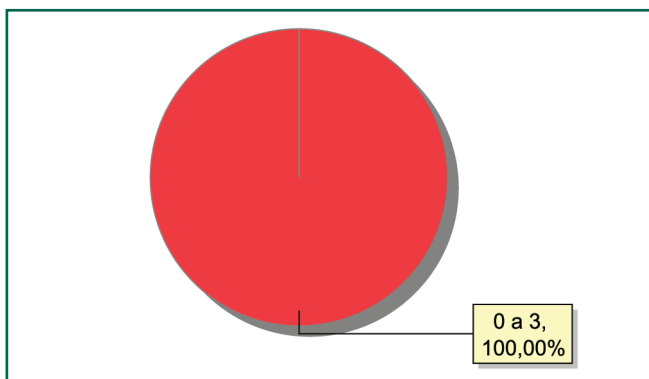



MUNICÍPIO: MARICÁ

Distribuição da população infantojuvenil acolhida

Total das entidades de acolhimento institucional e familiar, das crianças e adolescentes inseridos nesses regimes, das crianças e adolescentes aptos à adoção, das crianças e adolescentes sem registro civil de nascimento, das crianças e adolescentes sem visita

nº de entidades	nº de c/a	% de c/a no Estado	aptos à adoção	% aptos à adoção	Sem R.C.N.	Sem visita
1	0	0,00	0	0,00	0	0

Distribuição da população infantojuvenil oriunda do Município analisado nos Municípios do Estado

Município de localização do acolhido	Acolhidos	%
Rio de Janeiro	3	75,00
Miguel Pereira	1	25,00
Total	4	100,00

Motivo de desligamento

Motivo	nº de c/a	%	feminino	masculino
Alcançou a maioridade	7	46,67	0	7
Reintegração familiar	6	40,00	0	6
Colocação em família substituta	1	6,67	0	1
Evasão	1	6,67	0	1
Total	15	100,00	0	15



MUNICÍPIO: MENDES

Distribuição da população infantojuvenil acolhida

Total das entidades de acolhimento institucional e familiar, das crianças e adolescentes inseridos nesses regimes, das crianças e adolescentes aptos à adoção, das crianças e adolescentes sem registo civil de nascimento, das crianças e adolescentes sem visita

nº de entidades	nº de c/a	% de c/a no Estado	aptos à adoção	% aptos à adoção	Sem R.C.N.	Sem visita
1	10	0,30	0	0,00	0	2

Origem da população infantojuvenil acolhida no Município

Município	Acolhidos	%
Mendes	2	66,67
Vassouras	1	33,33
Total	3	100,00

Faixa etária das crianças e adolescentes acolhidos

Faixa Etária	nº de c/a	%
4 a 6	1	33,33
13 a 15	1	33,33
16 a 18	1	33,33
Total	3	100,00

Percentual de crianças e adolescentes acolhidos por faixa etária

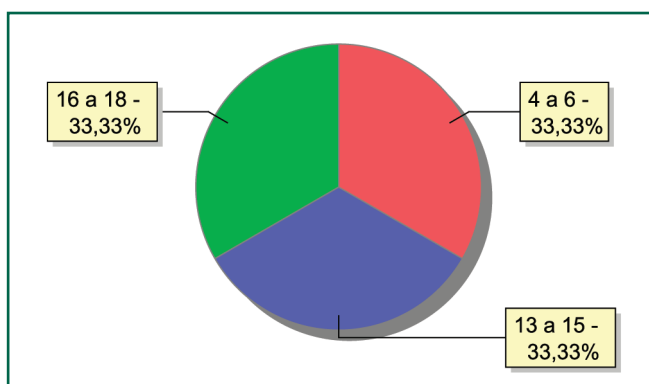



Distribuição das crianças e adolescentes acolhidos por sexo e faixa etária

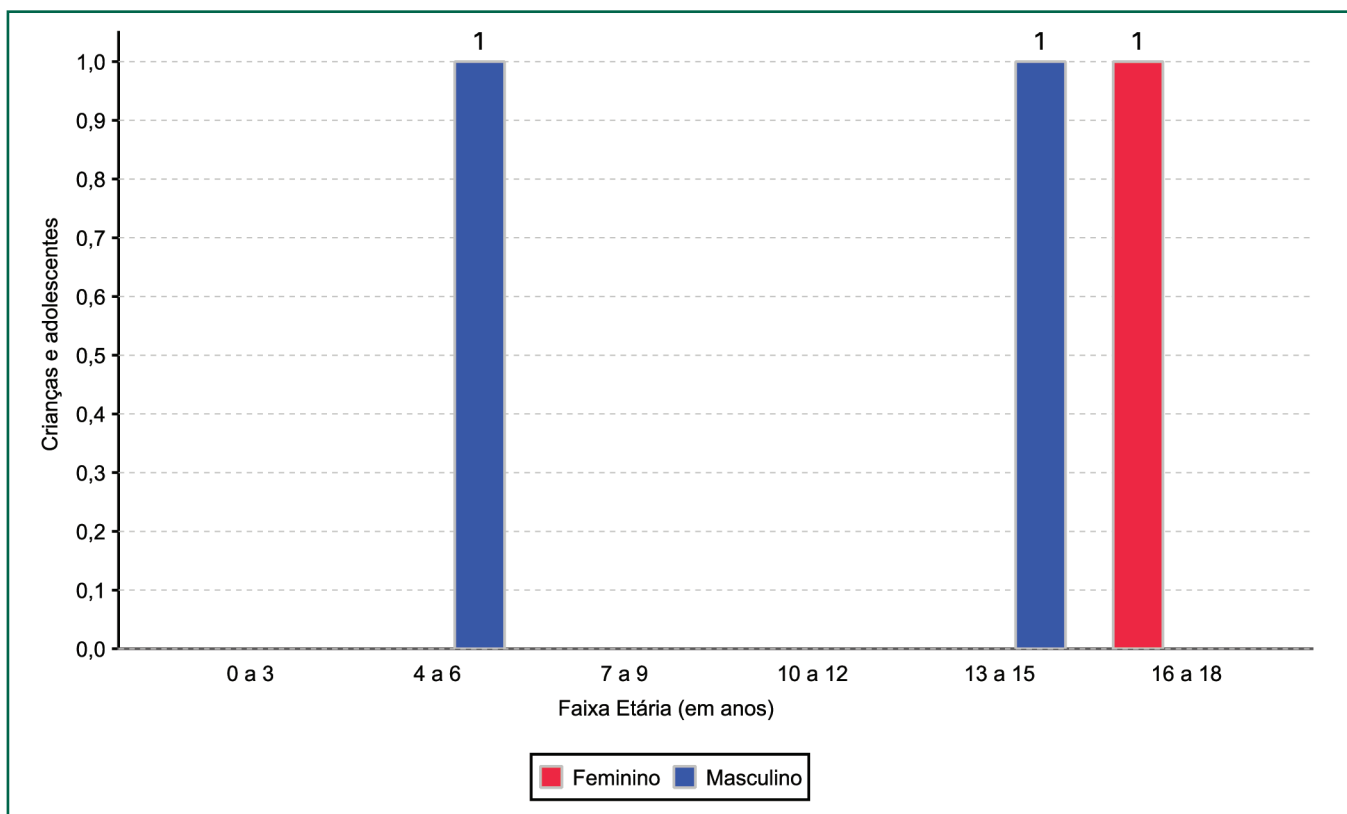

Tempo de institucionalização das crianças e adolescentes que se encontram em regime de acolhimento institucional ou familiar

Crianças e adolescentes que estão acolhidos	nº de c/a	%
Há mais de 6 meses e há menos de 1 ano	1	33,33
Há mais de 1 ano e há menos de 2 anos	1	33,33
Há mais de 5 anos e há menos de 10 anos	1	33,33
Total	3	100,00

Motivo de acolhimento

Motivo	nº de c/a	%	feminino	masculino
Abusos Físicos ou Psicológicos Contra a Criança ou Adolescente	1	33,33	1	0
Conflitos no Ambiente Familiar	1	33,33	0	1
Responsável Impossibilitado de Cuidar por Motivo de Doença	1	33,33	0	1
Total	3	100,00	1	2

Motivo de desligamento

Motivo	nº de c/a	%	feminino	masculino
Reintegração Familiar	9	75,00	4	5
Colocação em Família Substituta	2	16,67	0	2
Alcançou a Maioridade	1	8,33	0	1
Total	12	100,00	4	8

Detalhamento da visitação

Situação	nº de c/a
Sem visita	1
Sem visita nos últimos 4 meses	1
Semanal	1
Total	3

Relação entre visitação e Ação de Destituição do Poder Familiar (DPF)

Situação	nº de c/a	%	nº de c/a com DPF
Com visita	1	33,33	0
Sem visita	1	33,33	0
Sem visita nos últimos 4 meses	1	33,33	0
Total	3	100,00	0

Faixa etária das crianças e adolescentes sem visita

Faixa Etária	nº de c/a	%
16 a 18	1	100,00
Total	1	100,00

Detalhamento dos vínculos biológicos das crianças e adolescentes acolhidos

Crianças e adolescentes	nº de c/a	%
Pai e/ou mãe vivo(s)	3	100,00
Total	3	100,00

Detalhamento dos vínculos jurídicos das crianças e adolescentes acolhidos

Crianças e adolescentes com pai e/ou mãe vivo(s)

Crianças e adolescentes	nº de c/a	%
Sem DPF	2	66,67
Com DPF	1	33,33
Total	3	100,00

Panorama da situação da c/a no sistema de justiça

Situação	nº de c/a
Com ações judiciais	1
Sem ações judiciais	2
Total	3

Distribuição percentual de ações

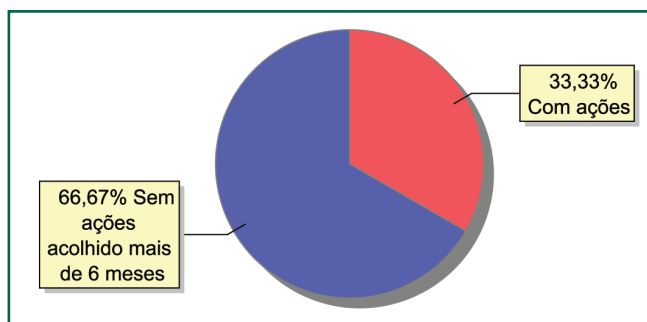

Detalhamento da situação jurídica das crianças e adolescentes acolhidos

Acompanhamento no âmbito da PJJ	nº de c/a
Sem P.A. acolhido há menos de 6 meses	2
Total	2

Acompanhamento no âmbito do Poder Judiciário	nº de c/a
Com ações judiciais	1
Com procedimentos judiciais	1
Sem ações ou procedimentos judiciais	1
Total	3

Ações Judiciais	nº de ações
Ação de Destituição do Poder Familiar	1
Total	1

Procedimentos Judiciais	nº de procedimentos
Procedimento de acolhimento na esfera judicial/ PAMP	1
Total	1

Escolaridade das crianças e adolescentes acolhidos, por faixa etária

Faixa etária	Estuda	%	Não Estuda	%	Total	%
4 a 5	1	100,00	0	0,00	1	100,00
6 a 15	1	100,00	0	0,00	1	100,00
16 a 18	1	100,00	0	0,00	1	100,00
Total	3	100,00	0	0,00	3	100,00



MUNICÍPIO: MESQUITA

Distribuição da população infantojuvenil acolhida

Total das entidades de acolhimento institucional e familiar, das crianças e adolescentes inseridos nesses regimes, das crianças e adolescentes aptos à adoção, das crianças e adolescentes sem registro civil de nascimento, das crianças e adolescentes sem visita

nº de entidades	nº de c/a	% de c/a no Estado	aptos à adoção	% aptos à adoção	Sem R.C.N.	Sem visita
1	18	0,69	0	0,00	0	5

Origem da população infantojuvenil acolhida no Município

Município	Acolhidos	%
Mesquita	16	88,89
Nova Iguaçu	1	5,56
Rio de Janeiro	1	5,56
Total	18	100,00

Distribuição da população infantojuvenil oriunda do Município analisado pelos demais Municípios do Estado

Município de localização do acolhido	Acolhidos	%
Mesquita	16	72,73
Nova Iguaçu	5	22,73
Rio de Janeiro	1	4,55
Total	22	100,00

Faixa etária das crianças e adolescentes acolhidos

Faixa Etária	nº de c/a	%
0 a 3	3	16,67
4 a 6	6	33,33
7 a 9	4	22,22
10 a 12	5	27,78
Total	18	100,00

Percentual de crianças e adolescentes acolhidos por faixa etária

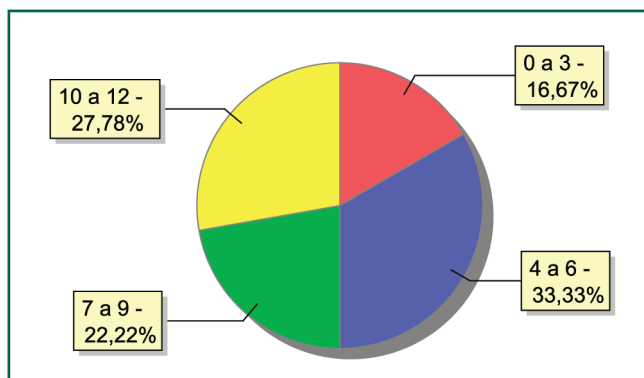



Distribuição das crianças e adolescentes acolhidos por sexo e faixa etária

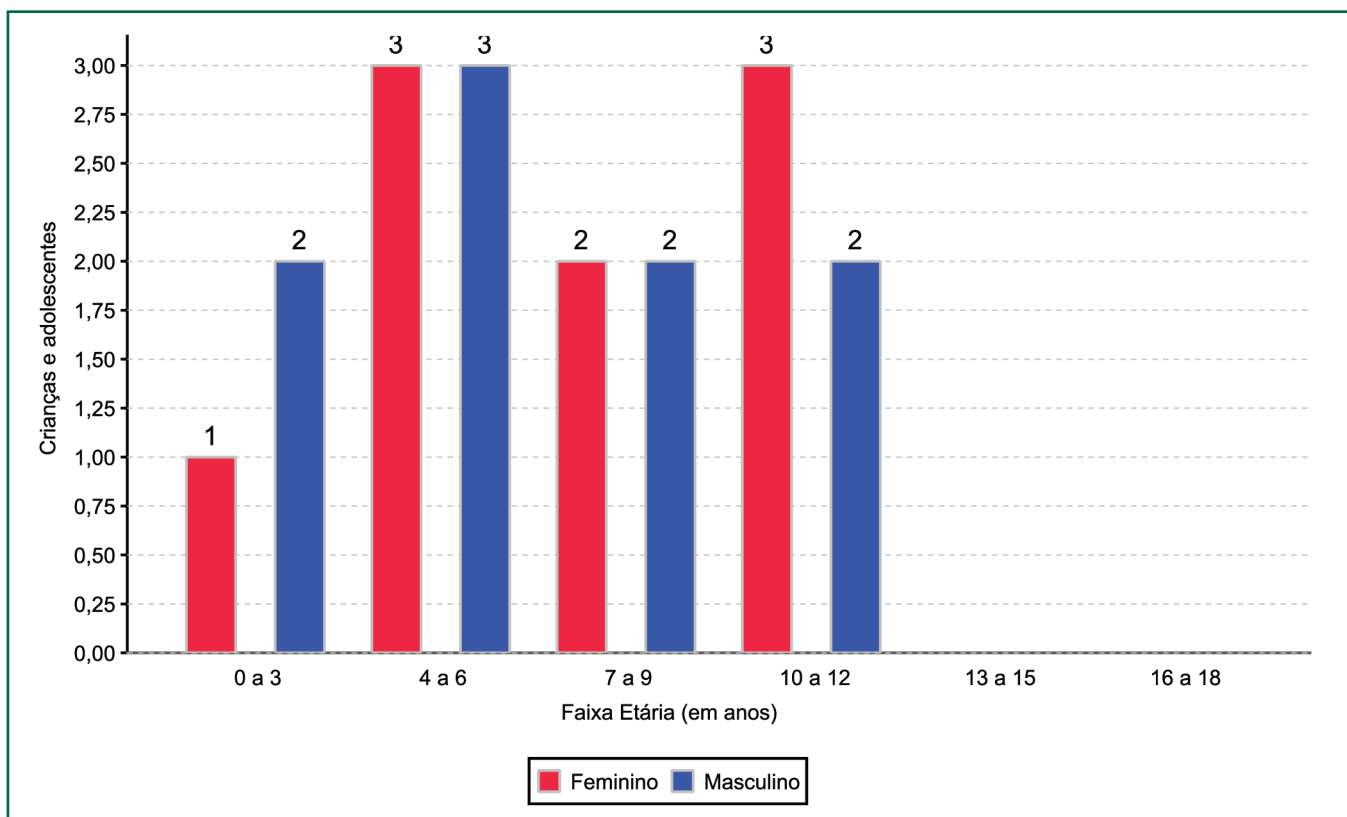

Crianças e adolescentes acolhidos que necessitam de tratamento de saúde especial

Necessidade de tratamento de saúde especial	nº de c/a	%
Sim	1	5,56
Não	17	94,44
Total	18	100,00

Doenças mais comuns

Doenças mais comuns	Incidência	%
Acompanhamento Psicológico	1	100,00
Total	1	100,00

Tempo de institucionalização das crianças e adolescentes que se encontram em regime de acolhimento institucional ou familiar

Crianças e adolescentes que estão acolhidos	nº de c/a	%
Há menos de 6 meses	12	66,67
Há mais de 6 meses e há menos de 1 ano	1	5,56
Há mais de 1 ano e há menos de 2 anos	5	27,78
Total	18	100,00

Percentual – tempo de acolhimento

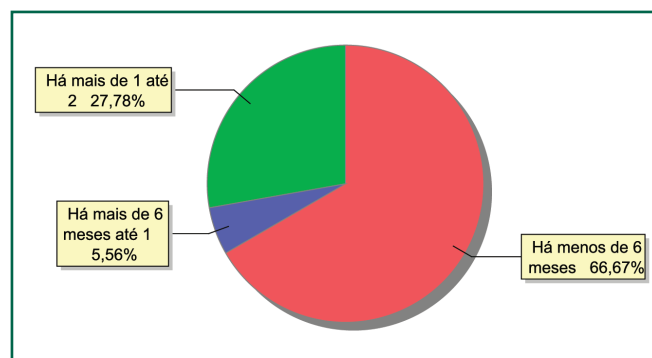

Motivo de acolhimento

Motivo	nº de c/a	%	feminino	masculino
Negligência	10	55,56	4	6
Abandono pelos pais ou responsáveis	2	11,11	0	2
Abuso sexual / suspeita de abuso sexual	2	11,11	2	0
Abusos físicos ou psicológicos contra a criança ou adolescente	1	5,56	1	0
Conflitos no ambiente familiar	1	5,56	0	1
Devolução por tentativa de colocação familiar mal sucedida	1	5,56	1	0
Situação de rua	1	5,56	1	0
Total	18	100,00	9	9

Percentual – motivo de acolhimento

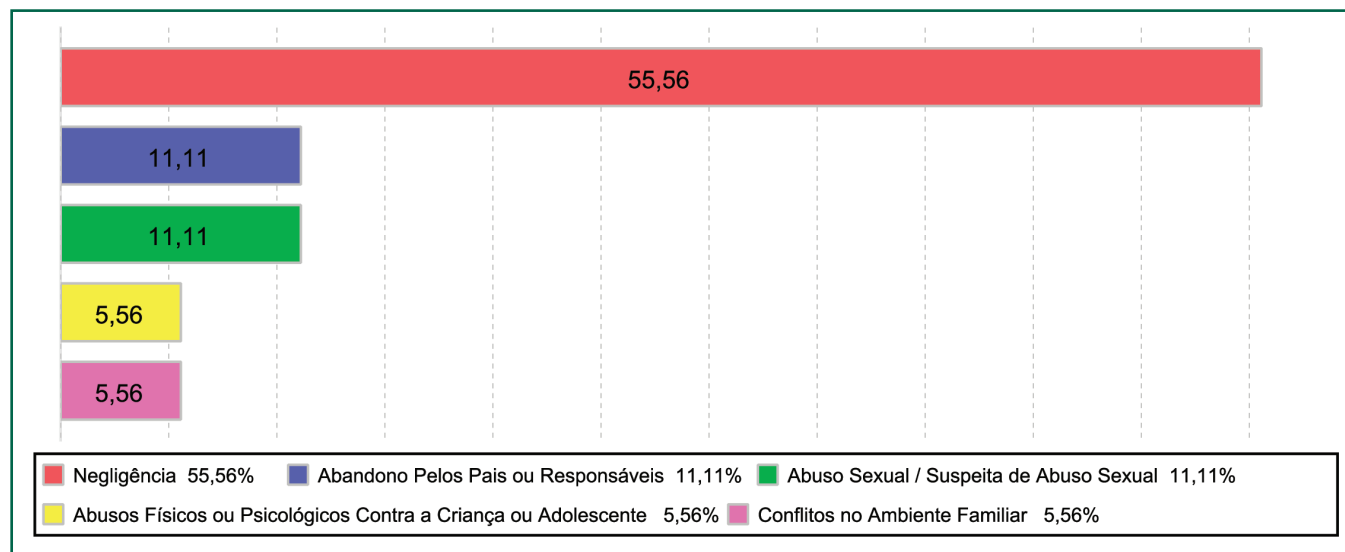

Motivo de desligamento

Motivo	nº de c/a	%	feminino	masculino
Reintegração Familiar	23	53,49	8	15
Colocação em Família Substituta	10	23,26	2	8
Evasão	0	23,26	2	8
Total	43	100,00	12	31



Detalhamento da visitação

Situação	nº de c/a
Sem visita	5
Sem visita nos últimos 4 meses	3
Semanal	10
Total	18

Faixa etária das crianças e adolescentes sem visita

Faixa Etária	nº de c/a	%
0 a 3	1	20,00
4 a 6	2	40,00
10 a 12	2	40,00
Total	5	100,00

Detalhamento dos vínculos jurídicos das crianças e adolescentes acolhidos

Crianças e adolescentes com pai e/ou mãe vivo(s)

Crianças e adolescentes	nº de c/a	%
Sem DPF	16	88,89
Com DPF	2	11,11
Total	18	100,00

Panorama da situação da c/a no sistema de justiça

Situação	nº de c/a
Com ações judiciais	2
Sem ações judiciais	16
Total	18

Detalhamento da situação jurídica das crianças e adolescentes acolhidos

Acompanhamento no âmbito da PJJ	nº de c/a
Com P.A.	2
Sem P.A. acolhido há mais de 6 meses	2
Sem P.A. acolhido há menos de 6 meses	12
Total	16

Relação entre visitação e Ação de Destituição do Poder Familiar (DPF)

Situação	nº de c/a	%	nº de c/a com DPF
Com visita	10	55,56	0
Sem visita	5	27,78	1
Sem visita nos últimos 4 meses	3	16,67	0
Total	18	100,00	1

Detalhamento dos vínculos biológicos das crianças e adolescentes acolhidos

Crianças e adolescentes	nº de c/a	%
Pai e/ou mãe vivo(s)	18	100,00
Total	18	100,00

Distribuição percentual de ações

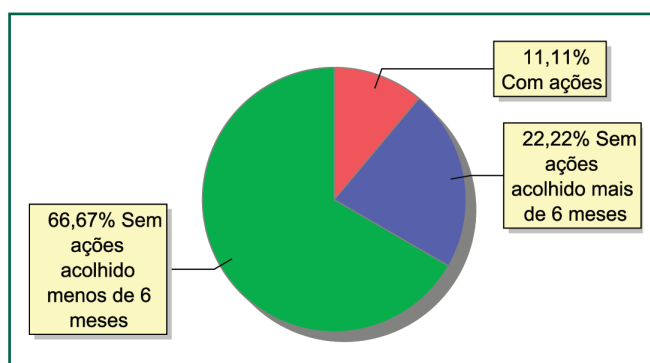

Acompanhamento no âmbito do Poder Judiciário	nº de c/a
Com ações judiciais	2
Com procedimentos judiciais	1
Sem ações ou procedimentos judiciais	15
Total	18

Ações Judiciais	nº de ações
Ação de Destituição do Poder Familiar	2
Total	2

Procedimentos Judiciais	nº de procedimentos
Procedimento preliminar de acolhimento	1
Total	1

Escolaridade das crianças e adolescentes acolhidos, por faixa etária

Faixa etária	Estuda	%	Não Estuda	%	Total	%
0 a 3	0	0,00	3	100,00	3	100,00
4 a 5	2	100,00	0	0,00	2	100,00
6 a 15	11	84,62	2	15,38	13	100,00
Total	13	72,22	5	27,78	18	100,00

Faixa etária das crianças e adolescentes que não estudam

Faixa etária	nº de c/a	%
0 a 3	3	60,00
6 a 15	2	40,00
Total	5	100,00

Faixa etária (percentual) das crianças e adolescentes que não estudam

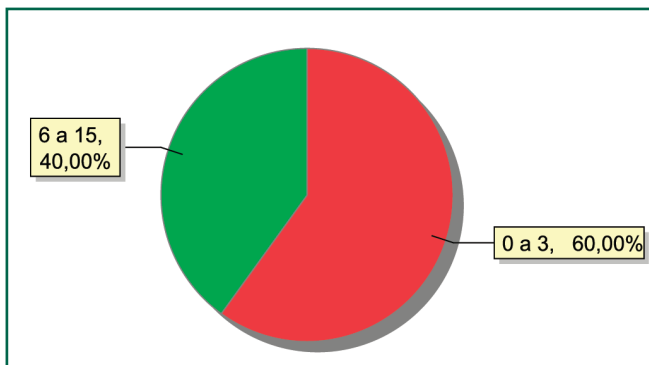



MUNICÍPIO: MIGUEL PEREIRA

Distribuição da população infantojuvenil acolhida

Total das entidades de acolhimento institucional e familiar, das crianças e adolescentes inseridos nesses regimes, das crianças e adolescentes aptos à adoção, das crianças e adolescentes sem registro civil de nascimento, das crianças e adolescentes sem visita

nº de entidades	nº de c/a	% de c/a no Estado	aptos à adoção	% aptos à adoção	Sem R.C.N.	Sem visita
1	23	0,88	0	0,00	0	0

Origem da população infantojuvenil acolhida no Município

Município	Acolhidos	%
Miguel Pereira	16	69,57
Nova Iguaçu	2	8,70
São João de Meriti	2	8,70
Belford Roxo	1	4,35
Duque de Caxias	1	4,35
Maricá	1	4,35
Total	23	100,00

Distribuição da população infantojuvenil oriunda do Município analisado pelos demais Municípios do Estado

Município de localização do acolhido	Acolhidos	%
Miguel Pereira	16	66,67
Paty do Alferes	7	29,17
Volta Redonda	1	4,17
Total	24	100,00

Faixa etária das crianças e adolescentes acolhidos

Faixa Etária	nº de c/a	%
7 a 9	7	30,43
10 a 12	13	56,52
13 a 15	3	13,04
Total	23	100,00

Percentual de crianças e adolescentes acolhidos por faixa etária

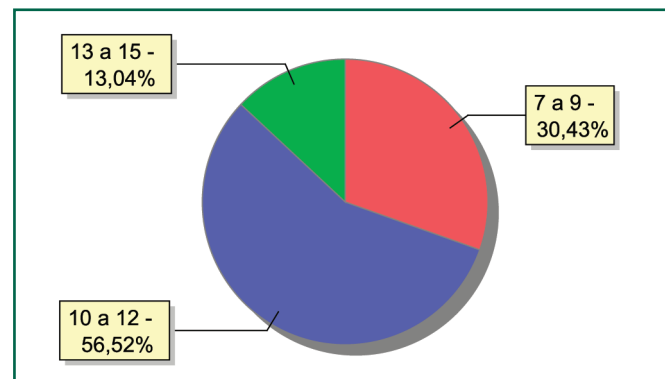

Distribuição das crianças e adolescentes acolhidos por sexo e faixa etária

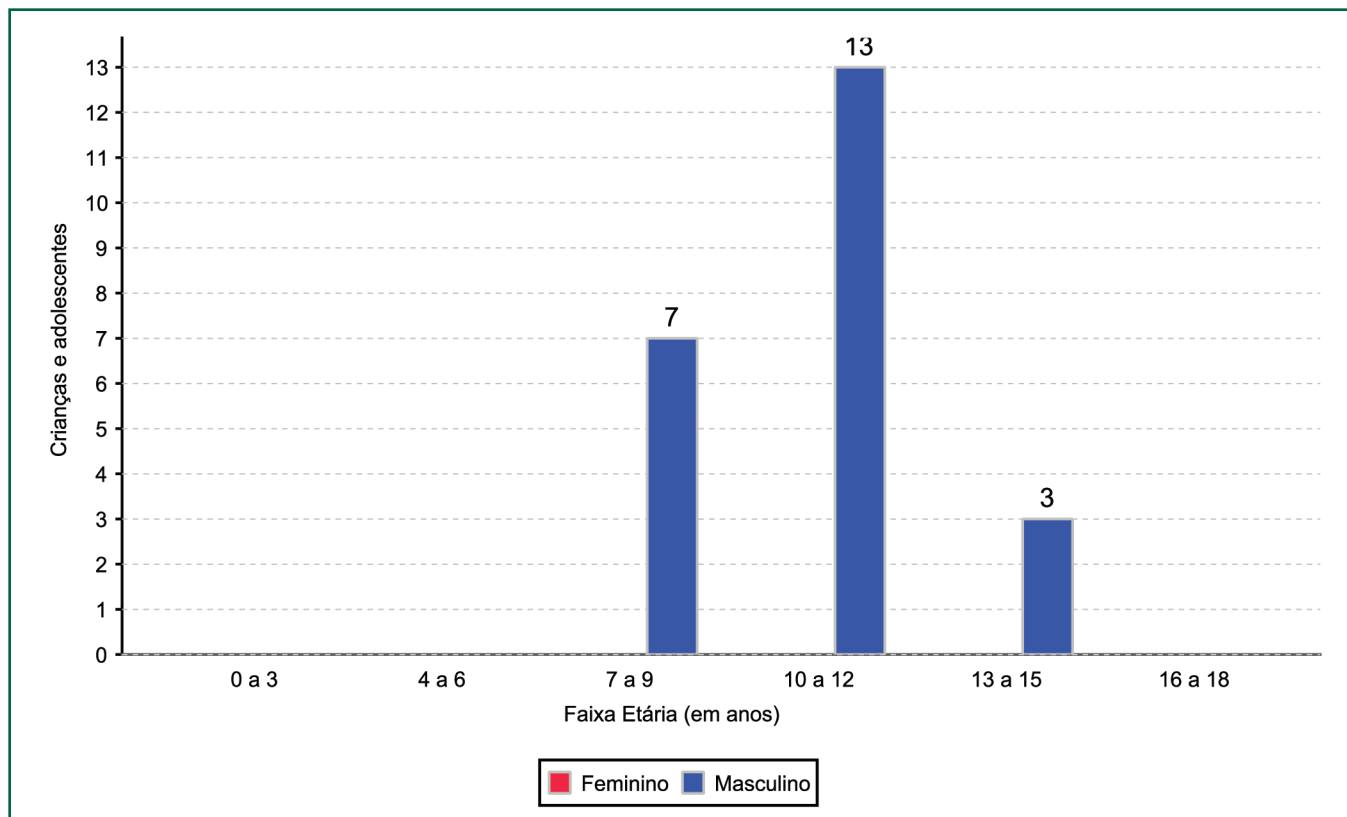

Tempo de institucionalização das crianças e adolescentes que se encontram em regime de acolhimento institucional ou familiar

Crianças e adolescentes que estão acolhidos	nº de c/a	%
Há mais de 1 ano e há menos de 2 anos	6	26,09
Há mais de 2 anos e há menos de 3 anos	6	26,09
Há mais de 3 anos e há menos de 4 anos	4	17,39
Há mais de 4 anos e há menos de 5 anos	3	13,04
Há mais de 5 anos e há menos de 10 anos	4	17,39
Total	23	100,00

Percentual – tempo de acolhimento

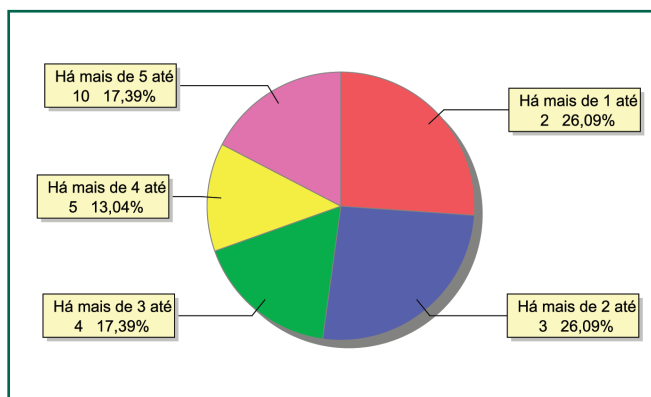

Motivo de acolhimento

Motivo	nº de c/a	%	feminino	masculino
Falta de creche ou escola em horário integral	21	91,30	0	21
Em razão de sua conduta	2	8,70	0	2
Total	23	100,00	0	23



Percentual – motivo de acolhimento

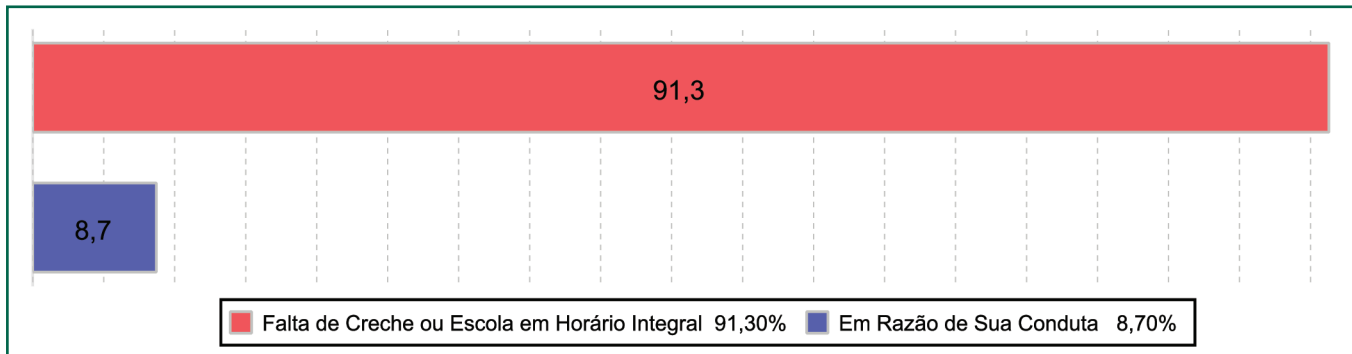

Motivo de desligamento

Motivo	nº de c/a	%	feminino	masculino
Reintegração familiar	8	100,00	0	8
Total	8	100,00	0	8

Detalhamento da visitação

Situação	nº de c/a
Sem visita nos últimos 4 meses	1
Quinzenal	16
Mensal	6
Total	23

Relação entre visitação e Ação de Destituição do Poder Familiar (DPF)

Situação	nº de c/a	%	nº de c/a com DPF
Com visita	22	95,65	0
Sem visita nos últimos 4 meses	1	4,35	0
Total	23	100,00	0

Detalhamento dos vínculos biológicos das crianças e adolescentes acolhidos

Crianças e adolescentes	nº de c/a	%
Pai e/ou mãe vivo(s)	23	100,00
Total	23	100,00

Detalhamento dos vínculos jurídicos das crianças e adolescentes acolhidos Crianças e adolescentes com pai e/ou mãe vivo(s)

Crianças e adolescentes	nº de c/a	%
Sem DPF	23	100,00
Total	23	100,00

**Panorama da situação da c/a no sistema de justiça**

Situação	nº de c/a
Com ações judiciais	4
Sem ações judiciais	19
Total	23

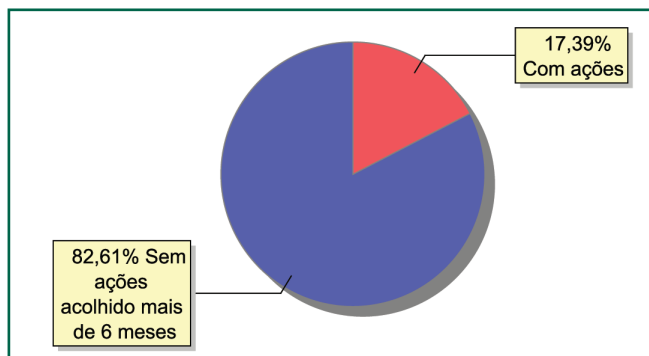
Distribuição percentual de ações**Detalhamento da situação jurídica das crianças e adolescentes acolhidos**

Acompanhamento no âmbito da PJJ	nº de c/a
Sem P.A. acolhido há mais de 6 meses	19
Total	19

Acompanhamento no âmbito do Poder Judiciário	nº de c/a
Com ações judiciais	4
Com procedimentos judiciais	19
Total	23

Ações Judiciais	nº de ações
Representação em Face dos Pais ou Responsável (Art. 249, ECA)	4
Total	4

Procedimentos Judiciais	nº de procedimentos
Procedimento preliminar de acolhimento	22
Total	22

Escolaridade das crianças e adolescentes acolhidos, por faixa etária

Faixa etária	Estuda	%	Não Estuda	%	Total	%
6 a 15	23	100,00	0	0,00	23	100,00
Total	23	100,00	0	0,00	23	100,00



MUNICÍPIO: NILÓPOLIS

Distribuição da população infantojuvenil acolhida

Total das entidades de acolhimento institucional e familiar, das crianças e adolescentes inseridos nesses regimes, das crianças e adolescentes aptos à adoção, das crianças e adolescentes sem registro civil de nascimento, das crianças e adolescentes sem visita

nº de entidades	nº de c/a	% de c/a no Estado	aptos à adoção	% aptos à adoção	Sem R.C.N.	Sem visita
2	14	0,54	1	7,14	3	6

Origem da população infantojuvenil acolhida no Município

Município	Acolhidos	%
Nilópolis	14	100,00

Faixa etária das crianças e adolescentes acolhidos

Faixa Etária	nº de c/a	%
0 a 3	5	35,71
4 a 6	2	14,29
7 a 9	2	14,29
10 a 12	1	7,14
13 a 15	3	21,43
16 a 18	1	7,14
Total	14	100,00

Percentual de crianças e adolescentes acolhidos por faixa etária

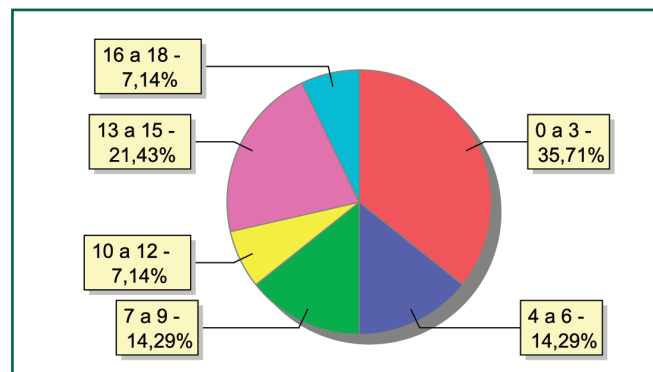

Distribuição das crianças e adolescentes acolhidos por sexo e faixa etária

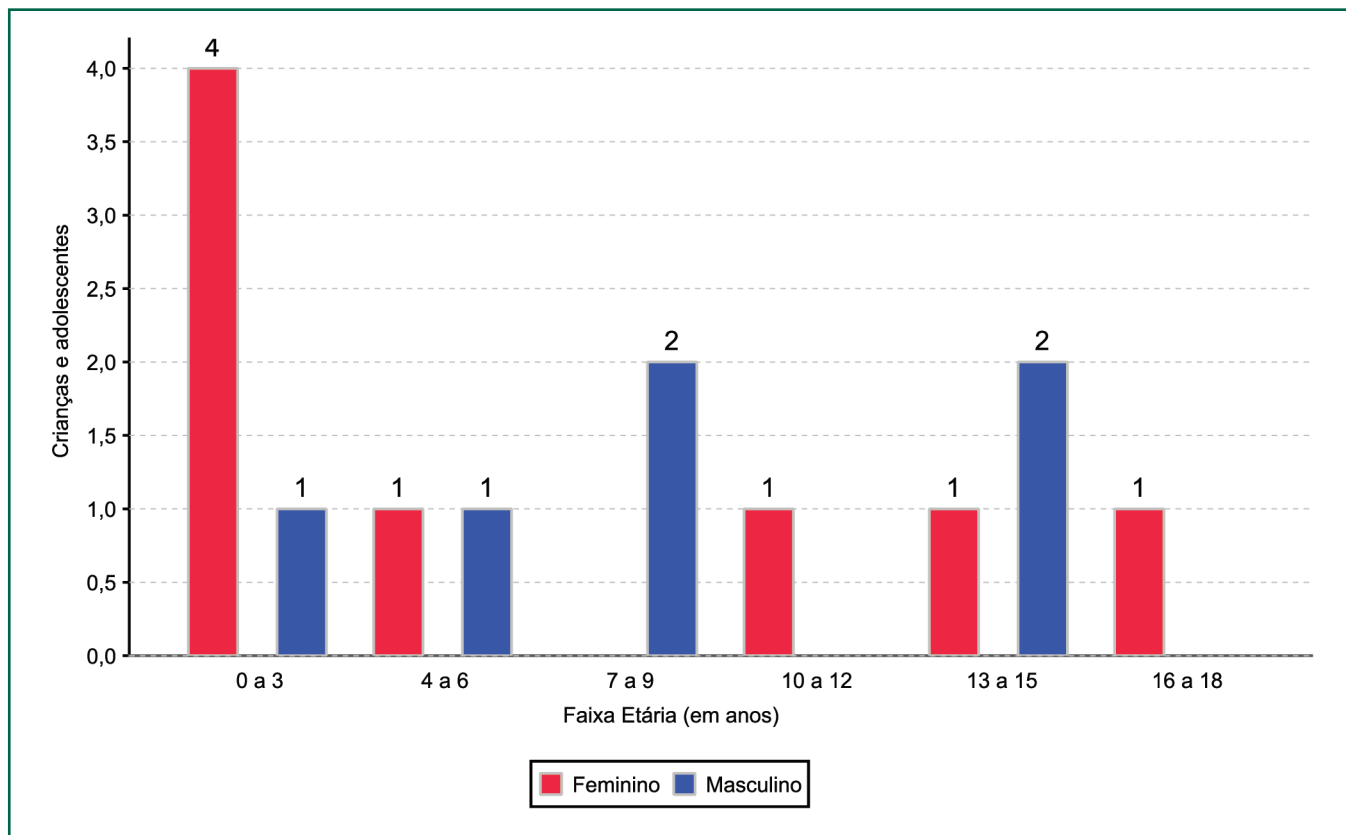

Tempo de institucionalização das crianças e adolescentes que se encontram em regime de acolhimento institucional ou familiar

Crianças e adolescentes que estão acolhidos	nº de c/a	%
Há menos de 6 meses	4	28,57
Há mais de 6 meses e há menos de 1 ano	6	42,86
Há mais de 1 ano e há menos de 2 anos	2	14,29
Há mais de 2 anos e há menos de 3 anos	2	14,29
Total	14	100,00

Percentual – tempo de acolhimento

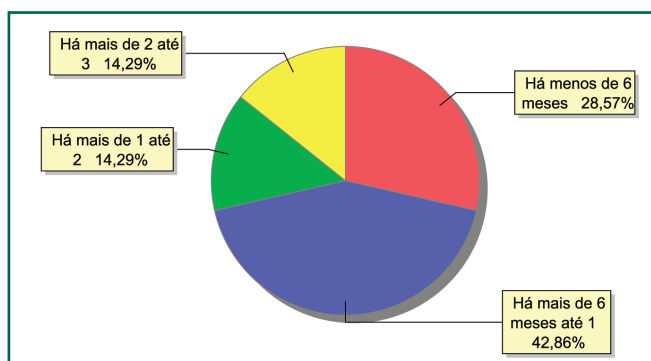



Motivo de acolhimento

Motivo	nº de c/a	%	feminino	masculino
Negligência	5	35,71	3	2
Abandono pelos pais ou responsáveis	3	21,43	2	1
Conflitos no ambiente familiar	1	7,14	0	1
Devolução por tentativa de colocação familiar mal sucedida	1	7,14	1	0
Em razão de sua conduta	1	7,14	0	1
Pais ou responsáveis dependentes químicos ou alcoolistas	1	7,14	0	1
Responsável cumprindo pena privativa de liberdade	1	7,14	1	0
Situação de rua	1	7,14	1	0
Total	14	100,00	8	6

Percentual – motivo de acolhimento

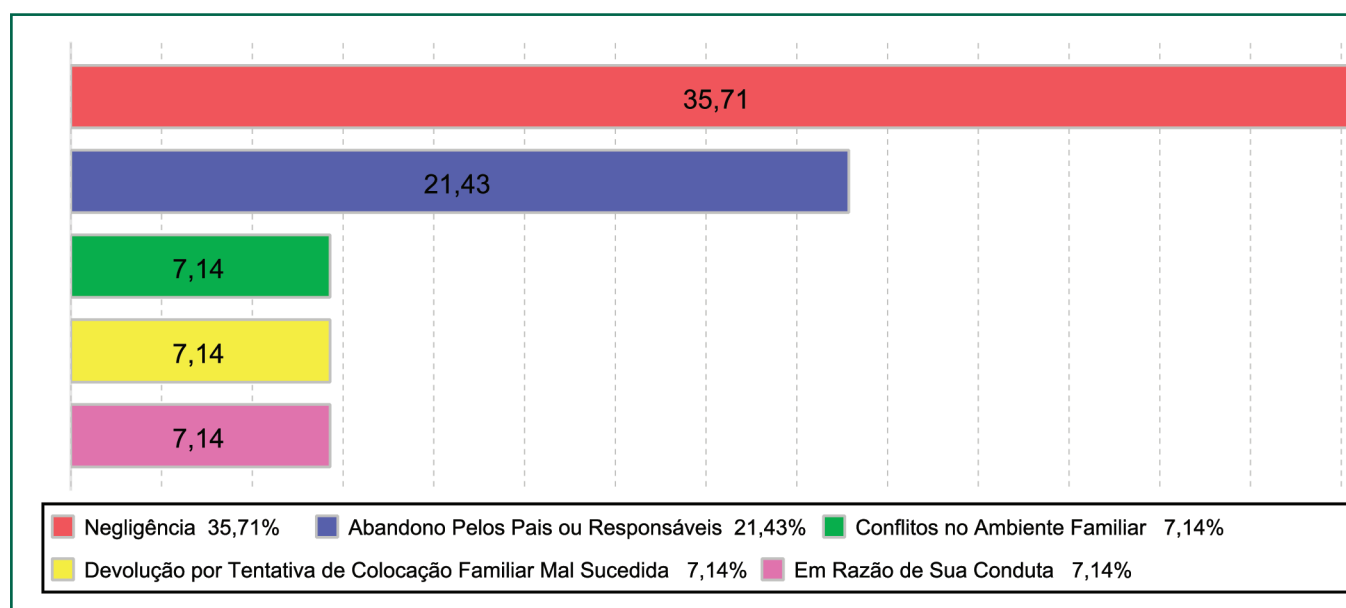

Motivo de desligamento

Motivo	nº de c/a	%	feminino	masculino
Evasão	32	36,78	12	20
Reintegração familiar	31	35,63	20	11
Colocação em família substituta	19	21,84	13	6
Alcançou a maioridade	4	4,60	1	3
Transferência para outro regime de atendimento	1	1,15	1	0
Total	87	100,00	47	40



Detalhamento da visitação

Situação	nº de c/a
Sem visita	6
Diária	1
Semanal	6
Quinzenal	1
Total	14

Faixa etária das crianças e adolescentes sem visita

Faixa Etária	nº de c/a	%
0 a 3	1	16,67
4 a 6	1	16,67
10 a 12	1	16,67
13 a 15	2	33,33
16 a 18	1	16,67
Total	6	100,00

Detalhamento dos vínculos jurídicos das crianças e adolescentes acolhidos

Crianças e adolescentes com pai e/ou mãe vivo(s)

Crianças e adolescentes	nº de c/a	%
Sem DPF	6	46,15
Com DPF	7	53,85
Total	13	100,00

Panorama da situação da c/a no sistema de justiça

Situação	nº de c/a
Com ações judiciais	9
Sem ações judiciais	5
Total	14

Detalhamento da situação jurídica das crianças e adolescentes acolhidos

Acompanhamento no âmbito da PJIJ	nº de c/a
Com P.A.	2
Sem P.A. acolhido há mais de 6 meses	2
Sem P.A. acolhido há menos de 6 meses	5
Total	9

Relação entre visitação e Ação de Destituição do Poder Familiar (DPF)

Situação	nº de c/a	%	nº de c/a com DPF
Com visita	8	57,14	1
Sem visita	6	42,86	2
Total	14	100,00	3

Detalhamento dos vínculos biológicos das crianças e adolescentes acolhidos

Crianças e adolescentes	nº de c/a	%
Órfãos	1	7,14
Pai e/ou mãe vivo(s)	13	92,86
Total	14	100,00

Crianças e adolescentes aptos à adoção

Crianças e adolescentes	nº de c/a	%
Óbito dos pais	1	100,00
Total	1	100,00

Distribuição percentual de ações

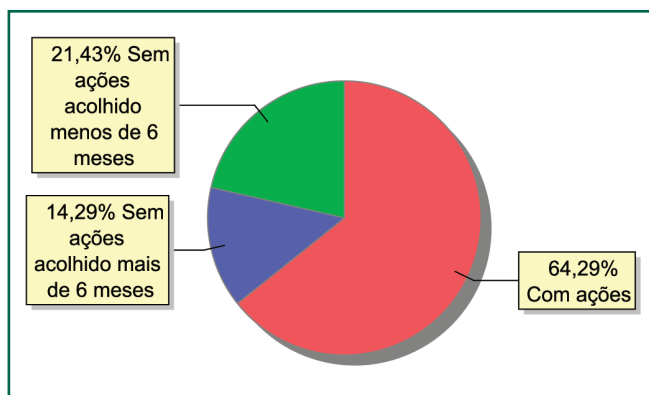

21,43% Sem ações acolhido menos de 6 meses

14,29% Sem ações acolhido mais de 6 meses

64,29% Com ações

Acompanhamento no âmbito do Poder Judiciário	nº de c/a
Com ações judiciais	9
Com procedimentos judiciais	2
Sem ações ou procedimentos judiciais	3
Total	14



Ações Judiciais	nº de ações
Ação de Destituição do Poder Familiar	7
Ação de Guarda Judicial	1
Representação em Face dos Pais ou Responsável (Art. 249, ECA)	1
Total	9

Procedimentos Judiciais	nº de procedimentos
Procedimento de acolhimento na esfera judicial/ PAMP	2
Total	2

Escolaridade das crianças e adolescentes acolhidos, por faixa etária

Faixa etária	Estuda	%	Não Estuda	%	Total	%
0 a 3	1	20,00	4	80,00	5	100,00
4 a 5	0	0,00	2	100,00	2	100,00
6 a 15	4	66,67	2	33,33	6	100,00
16 a 18	1	100,00	0	0,00	1	100,00
Total	6	42,86	8	57,14	14	100,00

Faixa etária das crianças e adolescentes que não estudam

Faixa etária	nº de c/a	%
0 a 3	4	50,00
4 a 5	2	25,00
6 a 15	2	25,00
Total	8	100,00

Faixa etária (percentual) das crianças e adolescentes que não estudam

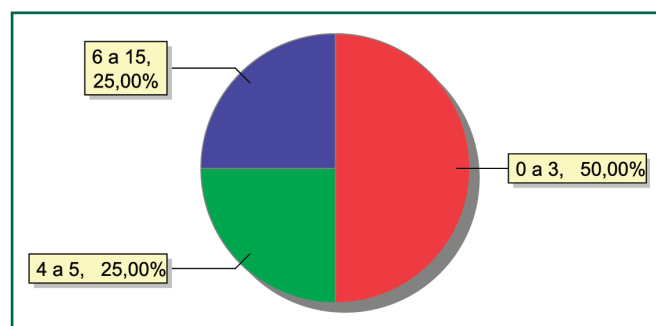

MUNICÍPIO: NITERÓI

Distribuição da população infantojuvenil acolhida

Total das entidades de acolhimento institucional e familiar, das crianças e adolescentes inseridos nesses regimes, das crianças e adolescentes aptos à adoção, das crianças e adolescentes sem registro civil de nascimento, das crianças e adolescentes sem visita

nº de entidades	nº de c/a	% de c/a no Estado	aptos à adoção	% aptos à adoção	Sem R.C.N.	Sem visita
12	149	5,73	18	12,08	5	43

Origem da população infantojuvenil acolhida no Município

Município	Acolhidos	%
Niterói	130	87,25
São Gonçalo	13	8,72
Saquarema	2	1,34
Itaguaí	1	0,67
Magé	1	0,67
Queimados	1	0,67
São João de Meriti	1	0,67
Total	149	100,00

Distribuição da população infantojuvenil oriunda do Município analisado pelos demais Municípios do Estado

Município de localização do acolhido	Acolhidos	%
Niterói	130	97,01
Barra Mansa	2	1,49
Nova Iguaçu	1	0,75
São Gonçalo	1	0,75
Total	134	100,00

Faixa etária das crianças e adolescentes acolhidos

Faixa Etária	nº de c/a	%
0 a 3	11	7,38
4 a 6	14	9,40
7 a 9	20	13,42
10 a 12	45	30,20
13 a 15	42	28,19
16 a 18	17	11,41
Total	149	100,00

Percentual de crianças e adolescentes acolhidos por faixa etária

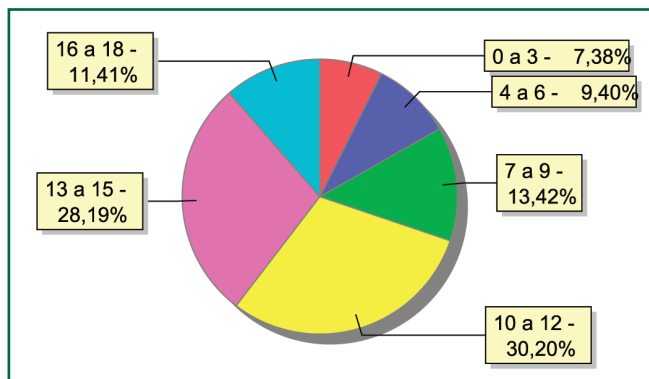



Distribuição das crianças e adolescentes acolhidos por sexo e faixa etária

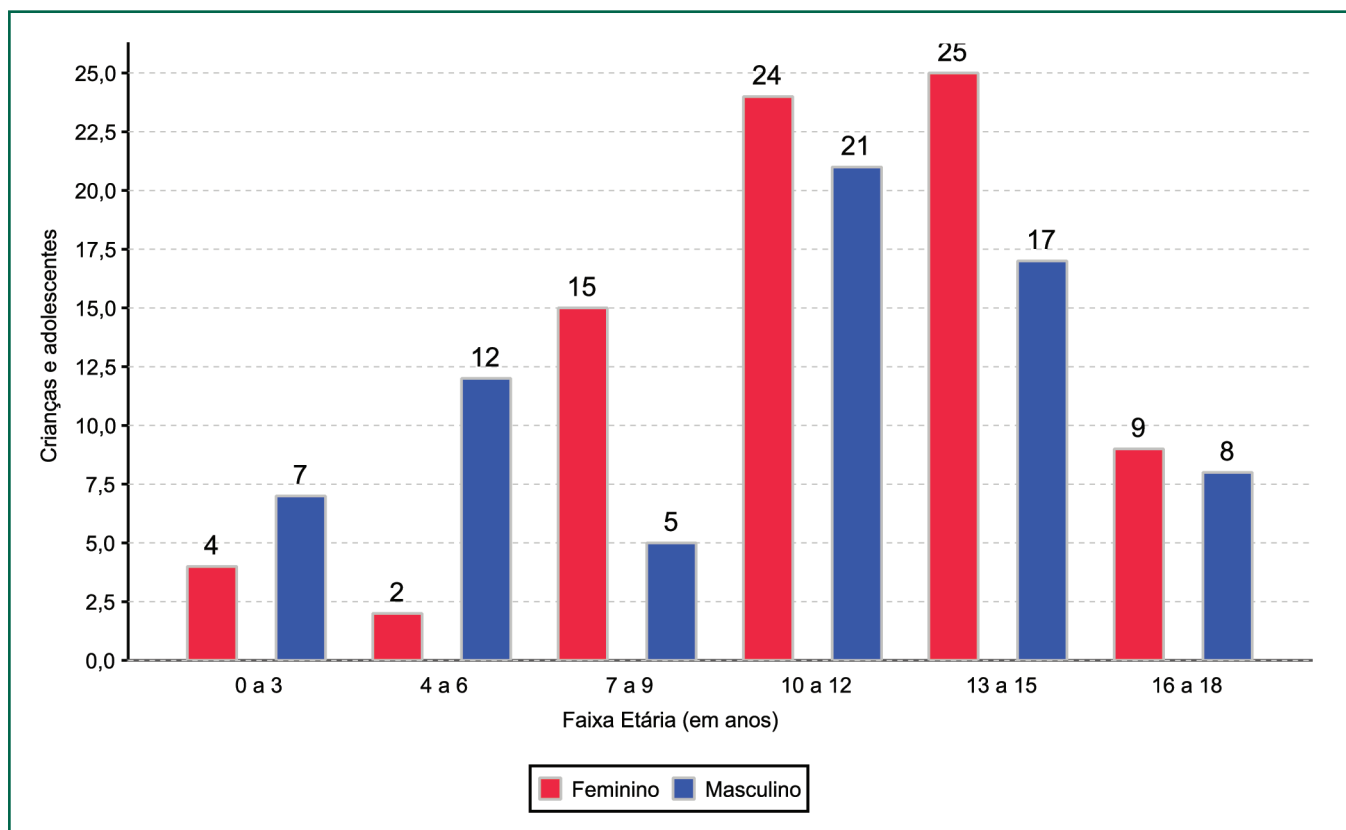

Crianças e adolescentes portadores de deficiência

Apresentam deficiência	nº de c/a	%
Sim	23	15,44
Não	126	84,56
Total	149	100,00

Detalhamento das crianças e adolescentes portadores de deficiência

Categoria	nº de c/a	%
Deficiência mental	17	70,83
Deficiência física	3	12,50
Deficiência auditiva/deficiência visual	2	8,33
Deficiência múltipla	2	8,33
Total	24	100,00



Crianças e adolescentes acolhidos que necessitam de tratamento de saúde especial

Necessidade de tratamento de saúde especial	nº de c/a	%
Sim	65	43,62
Não	84	56,38
Total	149	100,00

Tempo de institucionalização das crianças e adolescentes que se encontram em regime de acolhimento institucional ou familiar

Crianças e adolescentes que estão acolhidos	nº de c/a	%
Há menos de 6 meses	34	22,82
Há mais de 6 meses e há menos de 1 ano	10	6,71
Há mais de 1 ano e há menos de 2 anos	19	12,75
Há mais de 2 anos e há menos de 3 anos	18	12,08
Há mais de 3 anos e há menos de 4 anos	12	8,05
Há mais de 4 anos e há menos de 5 anos	12	8,05
Há mais de 5 anos e há menos de 10 anos	28	18,79
Há mais de 10 anos	16	10,74
Total	149	100,00

Doenças mais comuns

Doenças mais comuns	Incidência	%
Acompanhamento psicológico	37	34,58
Dificuldades fonoaudiológicas (tratamento fonoaudiológico)	23	21,50
Hiv positivo	13	12,15
Dificuldades psicomotoras (tratamento fisioterápico)	12	11,21
Encefalopatia	11	10,28
Doenças neurológicas	4	3,74
Transtornos mentais	3	2,80
Doença renal	1	0,93
Doenças do aparelho digestivo	1	0,93
Epilepsia	1	0,93
Outras doenças	1	0,93
Total	107	100,00

Percentual - tempo de acolhimento

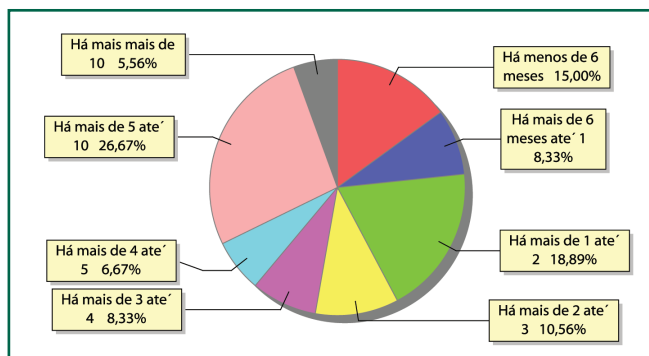



Motivo de acolhimento

Motivo	nº de c/a	%	feminino	masculino
Negligência	29	19,46	18	11
Abandono pelos pais ou responsáveis	27	18,12	11	16
Abusos físicos ou psicológicos contra a criança ou adolescente	17	11,41	9	8
Situação de rua	17	11,41	8	9
Responsável impossibilitado de cuidar por motivo de doença	14	9,40	10	4
Carência de recursos materiais da família ou responsáveis	12	8,05	7	5
Pais ou responsáveis dependentes químicos ou alcoolistas	8	5,37	5	3
Risco de vida na comunidade	7	4,70	1	6
Falta de creche ou escola em horário integral	4	2,68	2	2
Orfandade	4	2,68	2	2
Outros	3	2,01	3	0
Devolução por tentativa de colocação familiar mal sucedida	2	1,34	2	0
Responsável cumprindo pena privativa de liberdade	2	1,34	1	1
Conflitos no ambiente familiar	1	0,67	0	1
Em razão de sua conduta	1	0,67	0	1
Prostituição dos pais	1	0,67	0	1
Total	149	100,00	79	70

Percentual – motivo de acolhimento

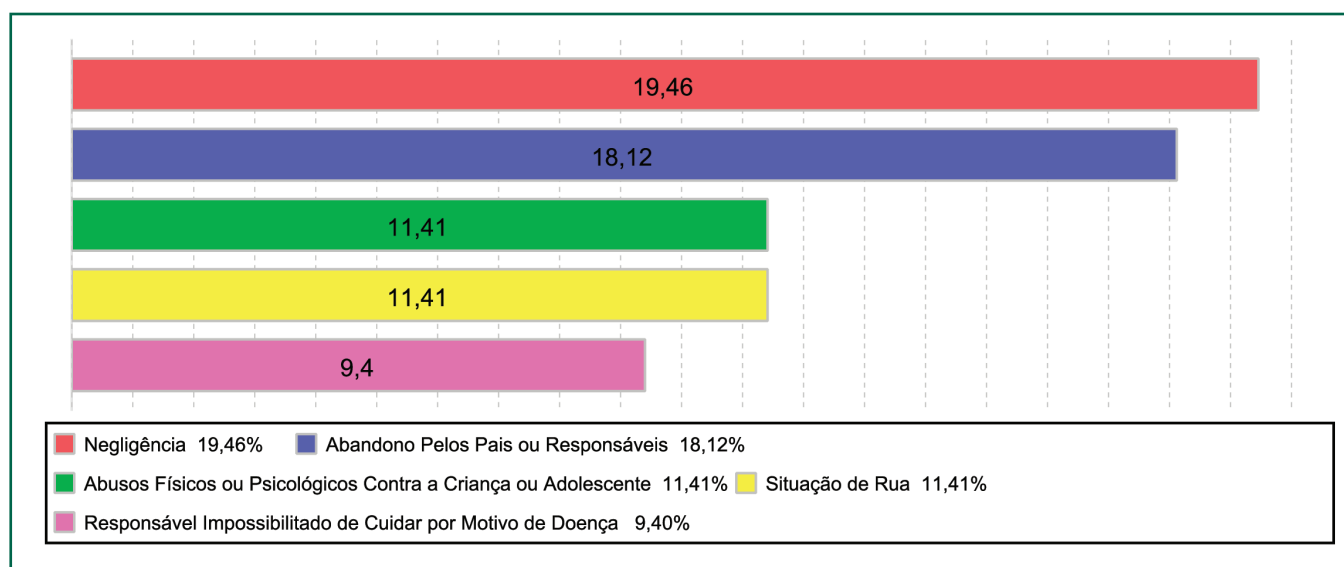



Motivo de desligamento

Motivo	nº de c/a	%	feminino	masculino
Reintegração familiar	110	40,00	65	45
Evasão	61	22,18	32	29
Alcançou a maioria	48	17,45	26	22
Colocação em família substituta	46	16,73	21	25
Transferência para outro regime de atendimento	7	2,55	3	4
Outros	2	0,73	1	1
Óbito	1	0,36	1	0
Total	275	100,00	149	126

Detalhamento da visitação

Situação	nº de c/a
Sem visita	43
Sem visita nos últimos 4 meses	37
Diária	7
Semanal	35
Quinzenal	20
Mensal	7
Total	149

Relação entre visitação e Ação de Destituição do Poder Familiar (DPF)

Situação	nº de c/a	%	nº de c/a com DPF
Com visita	69	46,31	12
Sem visita	43	28,86	17
Sem visita nos últimos 4 meses	37	24,83	7
Total	149	100,00	36

Faixa etária das crianças e adolescentes sem visita

Faixa Etária	nº de c/a	%
0 a 3	8	18,60
4 a 6	7	16,28
7 a 9	7	16,28
10 a 12	11	25,58
13 a 15	6	13,95
16 a 18	4	9,30
Total	43	100,00

Detalhamento dos vínculos biológicos das crianças e adolescentes acolhidos

Crianças e adolescentes	nº de c/a	%
Órfãos	11	7,38
Pai e/ou mãe vivo(s)	132	88,59
Pai e/ou mãe vivo(s), mas destituído(s) do poder familiar	5	3,36
Pai e mãe desconhecidos	1	0,67
Total	149	100,00



Detalhamento dos vínculos jurídicos das crianças e adolescentes acolhidos

Crianças e adolescentes com pai e/ou mãe vivo(s)

Crianças e adolescentes	nº de c/a	%
Sem DPF	100	72,99
Com DPF	32	23,36
Com DPF transitada em julgado	5	3,65
Total	137	100,00

Crianças e adolescentes aptos à adoção

Crianças e adolescentes	nº de c/a	%
Óbito dos pais	10	55,56
DPF com trânsito em julgado	6	33,33
Pais desconhecidos	1	5,56
Entrega voluntária	1	5,56
Total	18	100,00

Panorama da situação da c/a no sistema de justiça

Situação	nº de c/a
Com ações judiciais	56
Sem ações judiciais	93
Total	143

Distribuição percentual de ações

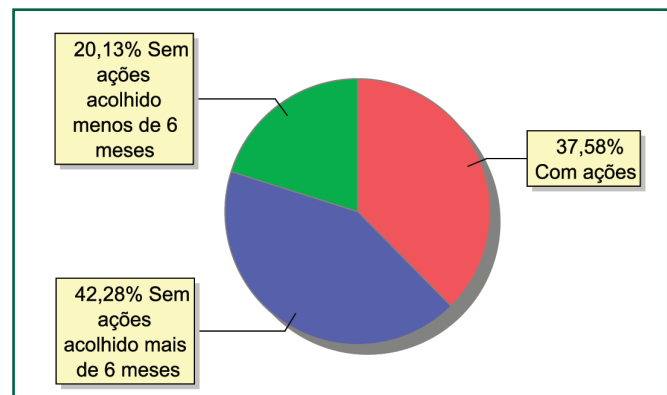

Detalhamento da situação jurídica das crianças e adolescentes acolhidos

Acompanhamento no âmbito da PJJ	nº de c/a
Sem P.A. acolhido há mais de 6 meses	63
Sem P.A. acolhido há menos de 6 meses	30
Total	93

Acompanhamento no âmbito do Poder Judiciário	nº de c/a
Com ações judiciais	56
Com procedimentos judiciais	86
Sem ações ou procedimentos judiciais	7
Total	149



Ações Judiciais	nº de ações
Ação de Destituição do Poder Familiar	39
Representação em Face dos Pais ou Responsável (art. 249, ECA)	13
Ação de Adoção	7
Ação de Auarda Judicial	4
Ação de Registro Civil de Nascimento	3
Ação Civil Pública para Proteção de Direito Individual (moradia, inclusão em programa de auxílio, etc)	1
Total	67

Procedimentos Judiciais	nº de procedimentos
Procedimento preliminar de acolhimento	89
Procedimento de acolhimento na esfera judicial/ PAMP	31
Carta precatória	3
Outros procedimentos judiciais	1
Total	124

Escolaridade das crianças e adolescentes acolhidos, por faixa etária

Faixa etária	Estuda	%	Não Estuda	%	Total	%
0 a 3	0	0,00	11	100,00	11	100,00
4 a 5	7	70,00	3	30,00	10	100,00
6 a 15	82	84,54	15	15,46	97	100,00
16 a 18	25	80,65	6	19,35	31	100,00
Total	114	76,51	35	23,49	149	100,00

Faixa etária das crianças e adolescentes que não estudam

Faixa etária	nº de c/a	%
0 a 3	11	31,43
4 a 5	3	8,57
6 a 15	15	42,86
16 a 18	6	17,14
Total	35	100,00

Faixa etária (percentual) das crianças e adolescentes que não estudam

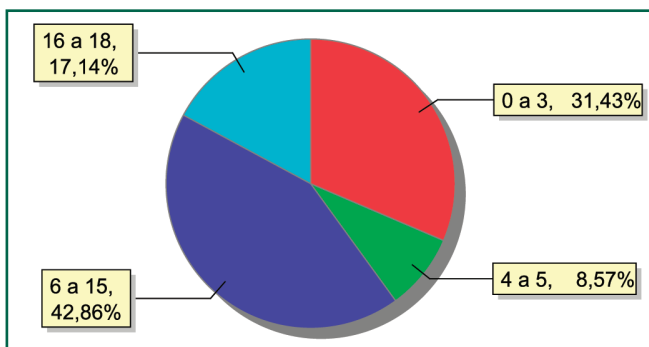

MUNICÍPIO: NOVA FRIBURGO

Distribuição da população infantojuvenil acolhida

Total das entidades de acolhimento institucional e familiar, das crianças e adolescentes inseridos nesses regimes, das crianças e adolescentes aptos à adoção, das crianças e adolescentes sem registro civil de nascimento, das crianças e adolescentes sem visita

nº de entidades	nº de c/a	% de c/a no Estado	aptos à adoção	% aptos à adoção	Sem R.C.N.	Sem visita
2	20	0,77	6	30,00	0	7

Origem da população infantojuvenil acolhida no Município

Município	Acolhidos	%
Nova Friburgo	20	100,00

Distribuição da população infantojuvenil oriunda do Município analisado pelos demais Municípios do Estado

Município de localização do acolhido	Acolhidos	%
Nova Friburgo	20	90,91
Duas Barras	1	4,55
Rio das Ostras	1	4,55
Total	22	100,00

Faixa etária das crianças e adolescentes acolhidos

Faixa Etária	nº de c/a	%
0 a 3	4	20,00
4 a 6	4	20,00
7 a 9	2	10,00
10 a 12	3	15,00
13 a 15	3	15,00
16 a 18	4	20,00
Total	20	100,00

Percentual de crianças e adolescentes acolhidos por faixa etária

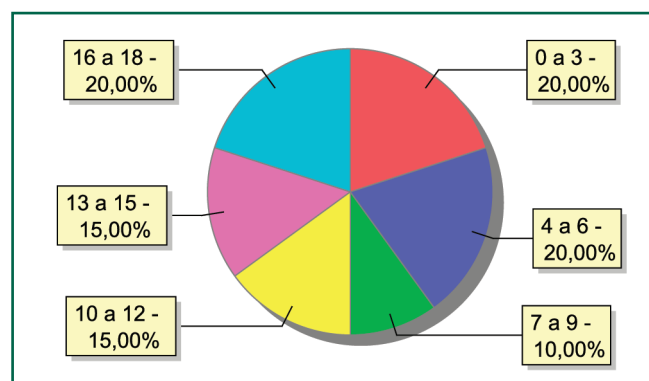

Distribuição das crianças e adolescentes acolhidos por sexo e faixa etária

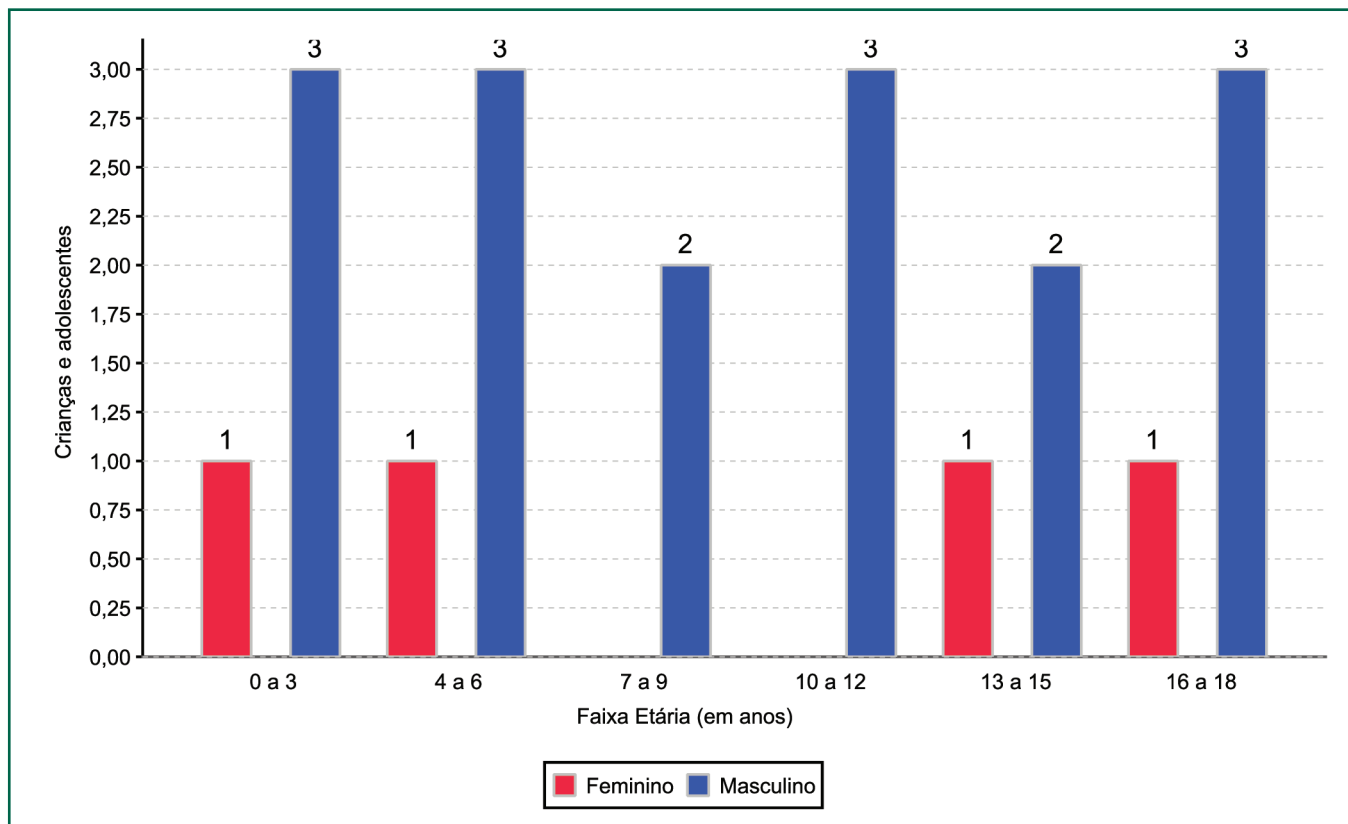

Crianças e adolescentes acolhidos que necessitam de tratamento de saúde especial

Necessidade de tratamento de saúde especial	nº de c/a	%
Sim	3	15,00
Não	17	85,00
Total	20	100,00

Doenças mais comuns

Doenças mais comuns	Incidência	%
Acompanhamento psicológico	2	66,67
Dependência química (álcool ou drogas)	1	33,33
Total	3	100,00

Tempo de institucionalização das crianças e adolescentes que se encontram em regime de acolhimento institucional ou familiar

Crianças e adolescentes que estão acolhidos	nº de c/a	%
Há menos de 6 meses	7	35,00
Há mais de 6 meses e há menos de 1 ano	4	20,00
Há mais de 1 ano e há menos de 2 anos	2	10,00
Há mais de 2 anos e há menos de 3 anos	4	20,00
Há mais de 5 anos e há menos de 10 anos	3	15,00
Total	20	100,00

Percentual – tempo de acolhimento

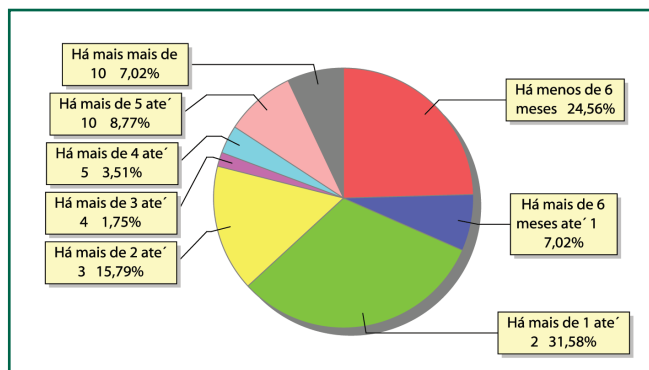

Motivo de acolhimento

Motivo	nº de c/a	%	feminino	masculino
Negligência	7	35,00	2	5
Responsável impossibilitado de cuidar por motivo de doença	4	20,00	0	4
Abandono pelos pais ou responsáveis	2	10,00	0	2
Pais ou responsáveis dependentes químicos ou alcoolistas	2	10,00	0	2
Abusos físicos ou psicológicos contra a criança ou adolescente	1	5,00	0	1
Devolução por tentativa de colocação familiar mal sucedida	1	5,00	0	1
Em razão de sua conduta	1	5,00	1	0
Situação de rua	1	5,00	0	1
Uso abusivo de drogas ou álcool	1	5,00	1	0
Total	20	100,00	4	16

Percentual – motivo de acolhimento

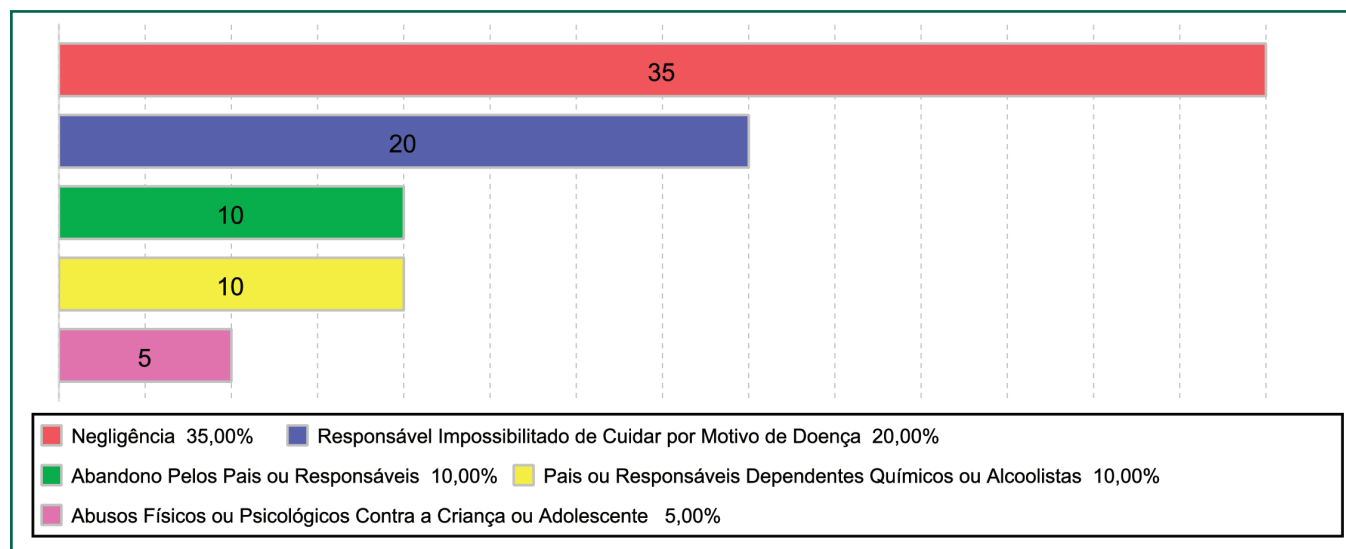

Motivo de desligamento

Motivo	nº de c/a	%	feminino	masculino
Reintegração Familiar	100	61,35	44	56
Evasão	44	26,99	19	25
Alcançou a Maioridade	10	6,13	3	7
Colocação em Família Substituta	7	4,29	2	5
Transferência para Outro Regime de Atendimento	2	1,23	0	2
Total	163	100,00	68	95

Detalhamento da visitação

Situação	nº de c/a
Sem visita	7
Sem visita nos últimos 4 meses	2
Diária	4
Semanal	4
Quinzenal	3
Total	20

Faixa etária das crianças e adolescentes sem visita

Faixa Etária	nº de c/a	%
10 a 12	2	28,57
13 a 15	2	28,57
16 a 18	3	42,86
Total	7	100,00

Detalhamento dos vínculos jurídicos das crianças e adolescentes acolhidos

Crianças e adolescentes com pai e/ou mãe vivo(s)

Crianças e adolescentes	nº de c/a	%
Sem DPF	15	78,95
Com DPF	4	21,05
Total	19	100,00

Panorama da situação da c/a no sistema de justiça

Situação	nº de c/a
Com ações judiciais	5
Sem ações judiciais	15
Total	20

Relação entre visitação e Ação de Destituição do Poder Familiar (DPF)

Situação	nº de c/a	%	nº de c/a com DPF
Com visita	11	55,00	2
Sem visita	7	35,00	1
Sem visita nos últimos 4 meses	2	10,00	0
Total	20	100,00	3

Detalhamento dos vínculos biológicos das crianças e adolescentes acolhidos

Crianças e adolescentes	nº de c/a	%
Órfãos	1	5,00
Pai e/ou mãe vivo(s)	19	95,00
Total	20	100,00

Crianças e adolescentes aptos à adoção

Crianças e adolescentes	nº de c/a	%
Entrega voluntária	6	100,00
Total	6	100,00

Distribuição percentual de ações

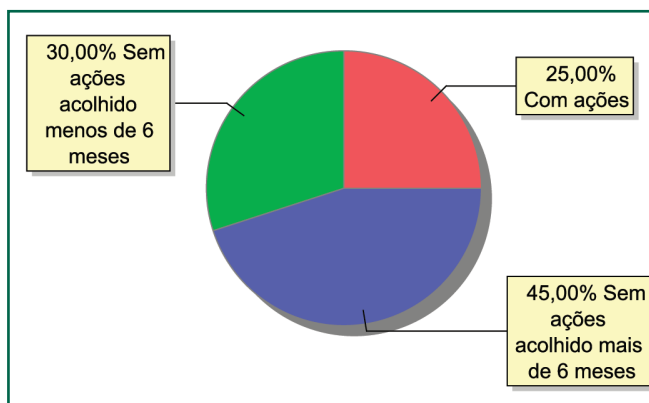

Detalhamento da situação jurídica das crianças e adolescentes acolhidos

Acompanhamento no âmbito da PJJ	nº de c/a
Com P.A.	4
Sem P.A. acolhido há mais de 6 meses	5
Sem P.A. acolhido há menos de 6 meses	6
Total	15

Acompanhamento no âmbito do Poder Judiciário	nº de c/a
Com ações judiciais	5
Com procedimentos judiciais	1
Sem ações ou procedimentos judiciais	14
Total	20

Ações Judiciais	nº de ações
Ação de Destituição do Poder Familiar	4
Ação de Tutela	1
Total	5

Procedimentos Judiciais	nº de procedimentos
Procedimento de acolhimento na esfera judicial/ PAMP	3
Total	3

Escolaridade das crianças e adolescentes acolhidos, por faixa etária

Faixa etária	Estuda	%	Não Estuda	%	Total	%
0 a 3	0	0,00	4	100,00	4	100,00
4 a 5	1	100,00	0	0,00	1	100,00
6 a 15	9	100,00	0	0,00	9	100,00
16 a 18	5	83,33	1	16,67	6	100,00
Total	15	75,00	5	25,00	20	100,00

Faixa etária das crianças e adolescentes que não estudam

Faixa etária	nº de c/a	%
0 a 3	4	80,00
16 a 18	1	20,00
Total	5	100,00

Faixa etária (percentual) das crianças e adolescentes que não estudam

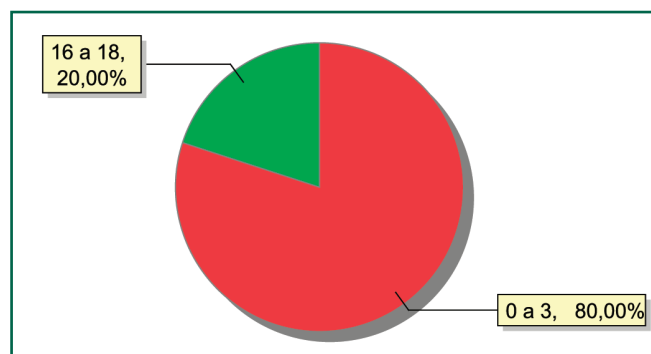



MUNICÍPIO: NOVA IGUAÇU

Distribuição da população infantojuvenil acolhida

Total das entidades de acolhimento institucional e familiar, das crianças e adolescentes inseridos nesses regimes, das crianças e adolescentes aptos à adoção, das crianças e adolescentes sem registro civil de nascimento, das crianças e adolescentes sem visita

nº de entidades	nº de c/a	% de c/a no Estado	aptos à adoção	% aptos à adoção	Sem R.C.N.	Sem visita
8	108	4,15	18	16,67	8	60

Origem da população infantojuvenil acolhida no Município

Município	Acolhidos	%
Nova Iguaçu	87	80,56
Belford Roxo	9	8,33
Mesquita	5	4,63
Duque de Caxias	2	1,85
Japeri	2	1,85
Rio de Janeiro	2	1,85
Niterói	1	0,93
Total	108	100,00

Distribuição da população infantojuvenil oriunda do Município analisado pelos demais Municípios do Estado

Município de localização do acolhido	Acolhidos	%
Nova Iguaçu	87	81,31
Rio de Janeiro	11	10,28
Belford Roxo	2	1,87
Miguel Pereira	2	1,87
São João de Meriti	2	1,87
Resende	1	0,93
Petrópolis	1	0,93
Mesquita	1	0,93
Total	107	100,00

Faixa etária das crianças e adolescentes acolhidos

Faixa Etária	nº de c/a	%
0 a 3	12	11,11
4 a 6	8	7,41
7 a 9	13	12,04
10 a 12	23	21,30
13 a 15	32	29,63
16 a 18	20	18,52
Total	108	100,00

Percentual de crianças e adolescentes acolhidos por faixa etária

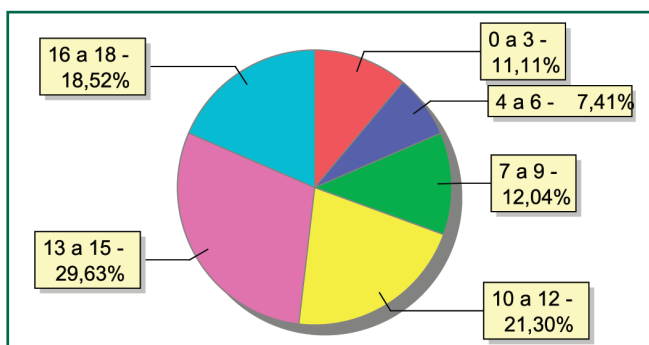

Distribuição das crianças e adolescentes acolhidos por sexo e faixa etária

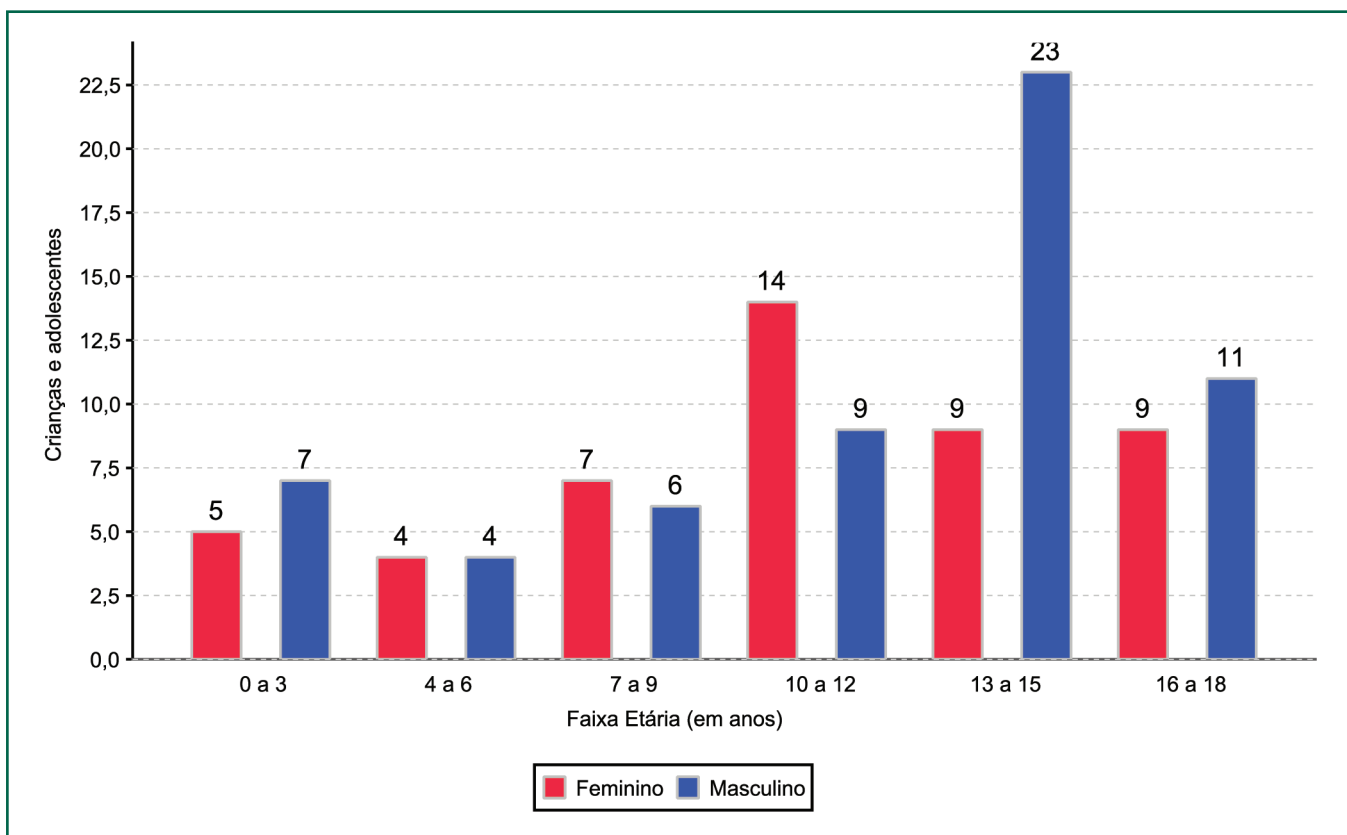

Crianças e adolescentes portadores de deficiência

Apresentam deficiência	nº de c/a	%
Sim	8	7,41
Não	100	92,59
Total	108	100,00

Detalhamento das crianças e adolescentes portadores de deficiência

Categoria	nº de c/a	%
Deficiência mental	5	62,50
Deficiência física	3	37,50
Total	8	100,00

Crianças e adolescentes acolhidos que necessitam de tratamento de saúde especial

Necessidade de tratamento de saúde especial	nº de c/a	%
Sim	18	16,67
Não	90	83,33
Total	108	100,00

Tempo de institucionalização das crianças e adolescentes que se encontram em regime de acolhimento institucional ou familiar

Crianças e adolescentes que estão acolhidos	nº de c/a	%
Há menos de 6 meses	33	30,56
Há mais de 6 meses e há menos de 1 ano	20	18,52
Há mais de 1 ano e há menos de 2 anos	17	15,74
Há mais de 2 anos e há menos de 3 anos	12	11,11
Há mais de 3 anos e há menos de 4 anos	6	5,56
Há mais de 4 anos e há menos de 5 anos	6	5,56
Há mais de 5 anos e há menos de 10 anos	12	11,11
Há mais de 10 anos	2	1,85
Total	108	100,00

Doenças mais comuns

Doenças mais comuns	Incidência	%
Acompanhamento psicológico	8	33,33
Doenças neurológicas	3	12,50
Hiv positivo	3	12,50
Transtornos mentais	3	12,50
Cardiopatias	2	8,33
Dificuldades fonoaudiológicas (tratamento fonoaudiológico)	2	8,33
Dificuldades psicomotoras (tratamento fisioterápico)	2	8,33
Dependência química (álcool ou drogas)	1	4,17
Total	24	100,00

Percentual – tempo de acolhimento

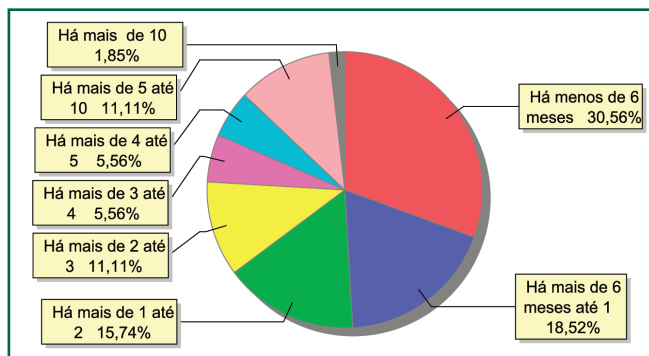

Motivo de acolhimento

Motivo	nº de c/a	%	feminino	masculino
Abandono pelos pais ou responsáveis	20	18,52	7	13
Negligência	18	16,67	11	7
Abusos físicos ou psicológicos contra a criança ou adolescente	14	12,96	9	5
Situação de rua	12	11,11	2	10
Abuso sexual / suspeita de abuso sexual	10	9,26	9	1
Conflitos no ambiente familiar	8	7,41	4	4
Orfandade	8	7,41	1	7
Devolução por tentativa de colocação familiar mal sucedida	3	2,78	2	1
Em razão de sua conduta	3	2,78	0	3
Risco de vida na comunidade	3	2,78	1	2
Responsável impossibilitado de cuidar por motivo de doença	2	1,85	2	0
Carência de recursos materiais da família ou responsáveis	1	0,93	0	1
Exploração do trabalho infantojuvenil pelos pais ou responsáveis	1	0,93	0	1
Falta de creche ou escola em horário integral	1	0,93	0	1
Genitor(es) menor(es) de 18 anos acolhido(s) com o filho	1	0,93	0	1
Pais ou responsáveis dependentes químicos ou alcoolistas	1	0,93	0	1
Responsável cumprindo pena privativa de liberdade	1	0,93	0	1
Uso abusivo de drogas ou álcool	1	0,93	0	1
Total	108	100,00	48	60

Percentual – motivo de acolhimento

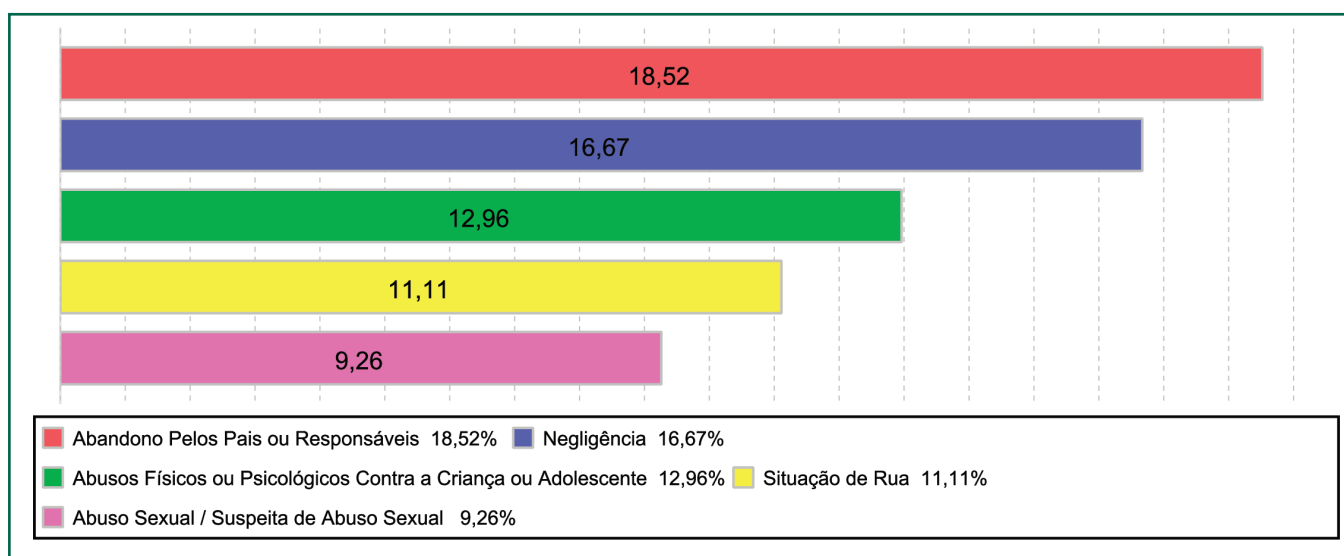



Motivo de desligamento

Motivo	nº de c/a	%	feminino	masculino
Evasão	150	39,68	39	111
Reintegração familiar	146	38,62	54	92
Colocação em família substituta	48	12,70	15	33
Alcançou a maioridade	32	8,47	13	19
Transferência para outro regime de atendimento	2	0,53	1	1
Total	378	100,00	122	256

Detalhamento da visitação

Situação	nº de c/a
Sem visita	60
Sem visita nos últimos 4 meses	11
Semanal	20
Quinzenal	9
Mensal	7
Bimestral	1
Total	108

Relação entre visitação e Ação de Destituição do Poder Familiar (DPF)

Situação	nº de c/a	%	nº de c/a com DPF
Com visita	37	34,26	7
Sem visita	60	55,56	13
Sem visita nos últimos 4 meses	11	10,19	2
Total	108	100,00	22

Faixa etária das crianças e adolescentes sem visita

Faixa Etária	nº de c/a	%
0 a 3	6	10,00
4 a 6	6	10,00
7 a 9	5	8,33
10 a 12	11	18,33
13 a 15	20	33,33
16 a 18	12	20,00
Total	60	100

Detalhamento dos vínculos biológicos das crianças e adolescentes acolhidos

Crianças e adolescentes	nº de c/a	%
Órfãos	18	16,67
Pai e/ou mãe vivo(s)	90	83,33
Total	108	100,00

Detalhamento dos vínculos jurídicos das crianças e adolescentes acolhidos

Crianças e adolescentes com pai e/ou mãe vivo(s)

Crianças e adolescentes	nº de c/a	%
Sem DPF	62	68,89
Com DPF	28	31,11
Total	90	100,00

Crianças e adolescentes aptos à adoção

Crianças e adolescentes	nº de c/a	%
Óbito dos pais	18	100,00
Total	18	100,00

Panorama da situação da c/a no sistema de justiça

Situação	nº de c/a
Com ações judiciais	50
Sem ações judiciais	58
Total	108

Distribuição percentual de ações

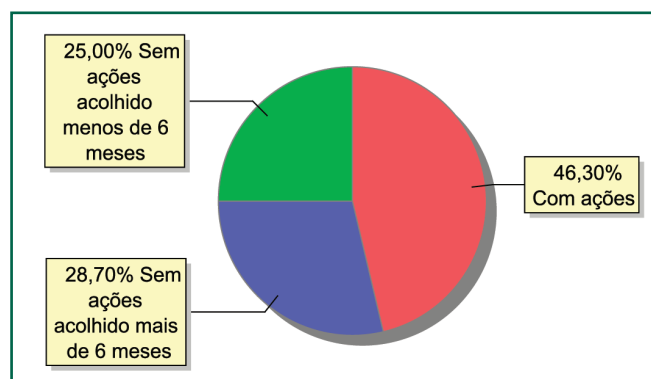

Detalhamento da situação jurídica das crianças e adolescentes acolhidos

Acompanhamento no âmbito da PJJ	nº de c/a
Com P.A.	6
Sem P.A. acolhido há mais de 6 meses	26
Sem P.A. acolhido há menos de 6 meses	26
Total	58

Acompanhamento no âmbito do Poder Judiciário	nº de c/a
Com ações judiciais	50
Com procedimentos judiciais	30
Sem ações ou procedimentos judiciais	28
Total	108

Ações Judiciais	nº de ações
Ação de Destituição do Poder Familiar	28
Representação em Face dos Pais ou Responsável (art. 249, ECA)	16
Ação de Guarda Judicial	7
Ação de Registro Civil de Nascimento	4
Ação de Tutela	3
Ação de Suspensão do Poder Familiar (art.24, ECA)	1
Ação de Adoção	1
Ação Civil Pública para Proteção de Direito Individual (moradia,inclusão em programa de auxílio, etc)	1
Total	61

Procedimentos Judiciais	nº de procedimentos
Procedimento de acolhimento na esfera judicial/ PAMP	44
Procedimento preliminar de acolhimento	15
Carta precatória	8
Total	67



Escolaridade das crianças e adolescentes acolhidos, por faixa etária

Faixa etária	Estuda	%	Não Estuda	%	Total	%
0 a 3	0	0,00	12	100,00	12	100,00
4 a 5	0	0,00	4	100,00	4	100,00
6 a 15	44	69,84	19	30,16	63	100,00
16 a 18	23	79,31	6	20,69	29	100,00
Total	67	62,04	41 3	7,96	108	100,00

Faixa etária das crianças e adolescentes que não estudam

Faixa etária	nº de c/a	%
0 a 3	12	29,27
4 a 5	4	9,76
6 a 15	19	46,34
16 a 18	6	14,63
Total	41	100,00

Faixa etária (percentual) das crianças e adolescentes que não estudam

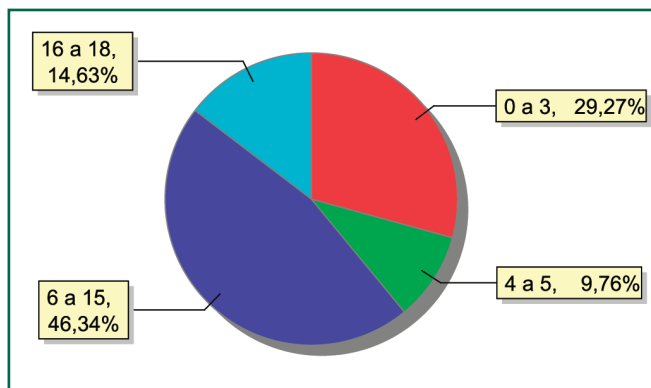

MUNICÍPIO: PARAÍBA DO SUL

Distribuição da população infantojuvenil acolhida

Total das entidades de acolhimento institucional e familiar, das crianças e adolescentes inseridos nesses regimes, das crianças e adolescentes aptos à adoção, das crianças e adolescentes sem registro civil de nascimento, das crianças e adolescentes sem visita

nº de entidades	nº de c/a	% de c/a no Estado	aptos à adoção	% aptos à adoção	Sem R.C.N.	Sem visita
4	13	0,50	1	7,69	0	2

Origem da população infantojuvenil acolhida no Município

Município	Acolhidos	%
Paraíba do Sul	11	84,62
Petrópolis	1	7,69
Três Rios	1	7,69
Total	13	100,00

Distribuição da população infantojuvenil oriunda do Município analisado pelos demais Municípios do Estado

Município de localização do acolhido	Acolhidos	%
Paraíba do Sul	11	73,33
Areal	4	26,67
Total	15	100,00

Faixa etária das crianças e adolescentes acolhidos

Faixa Etária	nº de c/a	%
4 a 6	2	15,38
7 a 9	3	23,08
10 a 12	2	15,38
13 a 15	4	30,77
16 a 18	2	15,38
Total	13	100,00

Percentual de crianças e adolescentes acolhidos por faixa etária

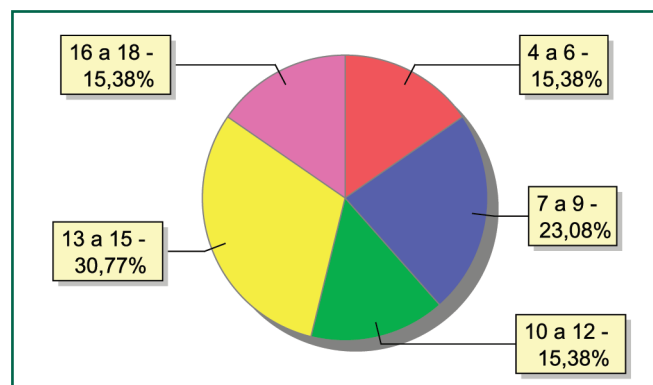

Distribuição das crianças e adolescentes acolhidos por sexo e faixa etária

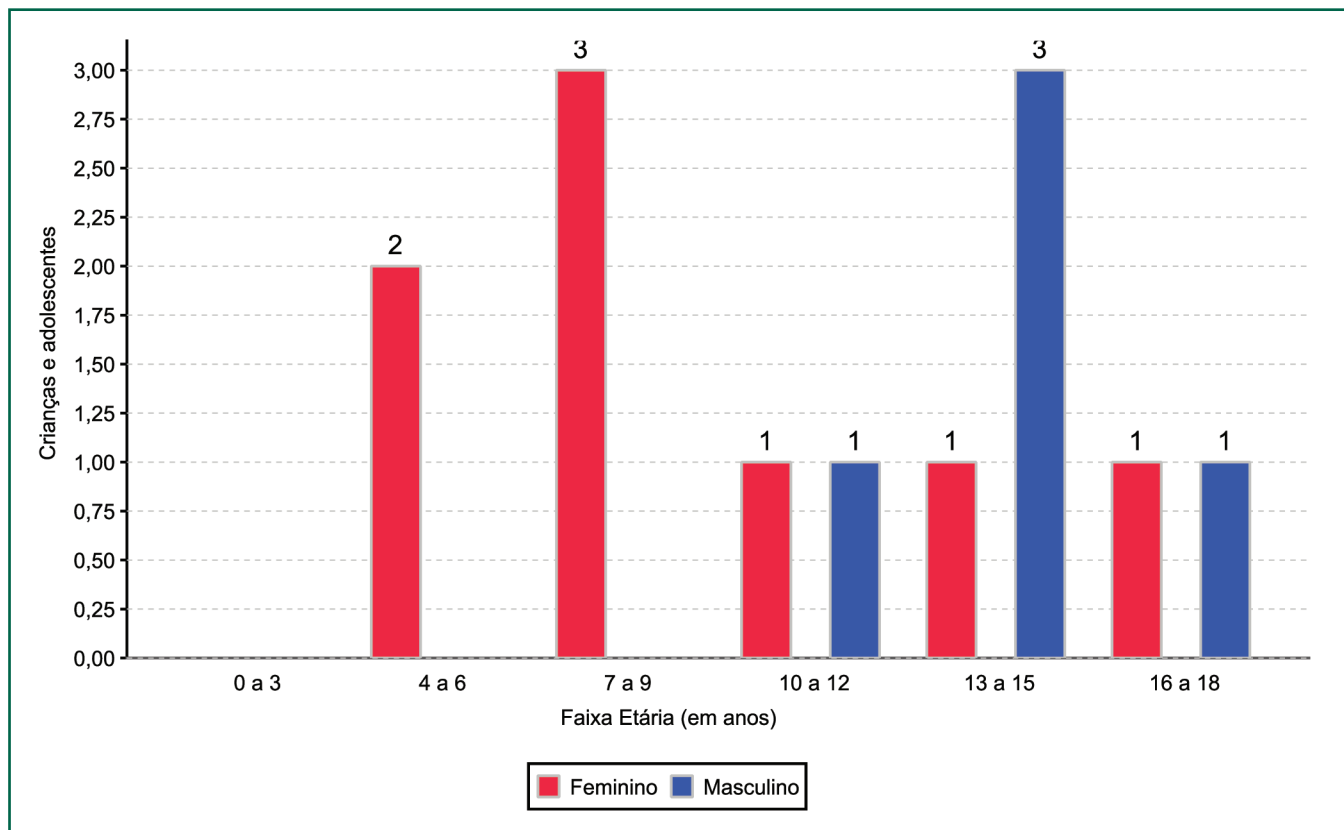

Crianças e adolescentes portadores de deficiência

Apresentam deficiência	nº de c/a	%
Sim	2	15,38
Não	11	84,62
Total	13	100,00

Detalhamento das crianças e adolescentes portadores de deficiência

Categoria	nº de c/a	%
Deficiência múltipla	2	100,00
Total	2	100,00

Crianças e adolescentes acolhidos que necessitam de tratamento de saúde especial

Necessidade de tratamento de saúde especial	nº de c/a	%
Sim	3	23,08
Não	10	76,92
Total	13	100,00

Doenças mais comuns

Doenças mais comuns	Incidência	%
Transtornos mentais	2	40,00
Dificuldades fonoaudiológicas (tratamento fonoaudiológico)	1	20,00
Dificuldades psicomotoras (tratamento fisioterápico)	1	20,00
Epilepsia	1	20,00
Total	5	100,00



Tempo de institucionalização das crianças e adolescentes que se encontram em regime de acolhimento institucional ou familiar

Crianças e adolescentes que estão acolhidos	nº de c/a	%
Há menos de 6 meses	1	7,69
Há mais de 6 meses e há menos de 1 ano	1	7,69
Há mais de 1 ano e há menos de 2 anos	6	46,15
Há mais de 2 anos e há menos de 3 anos	1	7,69
Há mais de 4 anos e há menos de 5 anos	4	30,77
Total	13	100,00

Percentual – tempo de acolhimento

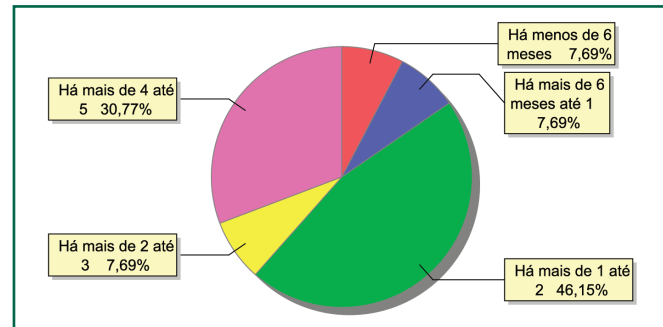

Motivo de acolhimento

Motivo	nº de c/a	%	feminino	masculino
Abandono pelos pais ou responsáveis	4	30,77	2	2
Negligência	3	23,08	3	0
Abuso sexual / suspeita de abuso sexual	1	7,69	1	0
Abusos físicos ou psicológicos contra a criança ou adolescente	1	7,69	0	1
Falta de creche ou escola em horário integral	1	7,69	1	0
Pais ou responsáveis dependentes químicos ou alcoolistas	1	7,69	1	0
Responsável cumprindo pena privativa de liberdade	1	7,69	0	1
Responsável impossibilitado de cuidar por motivo de doença	1	7,69	0	1
Total	13	100,00	8	5

Percentual – motivo de acolhimento

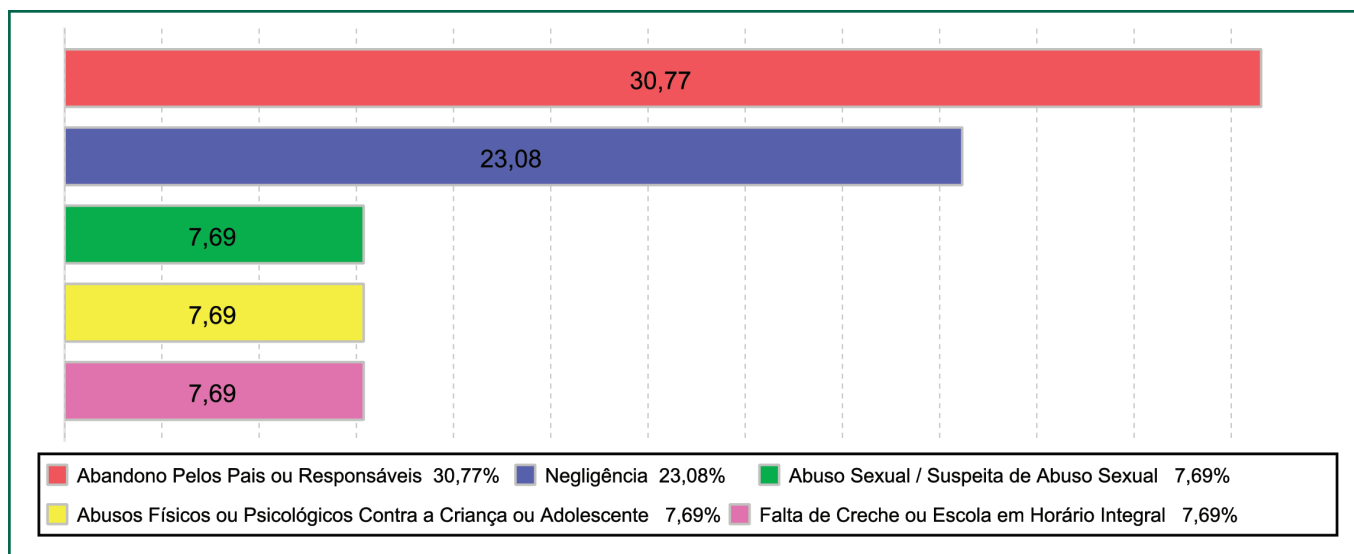

Motivo de desligamento

Motivo	nº de c/a	%	feminino	masculino
Reintegração Familiar	18	50,00	9	9
Alcançou a Maioridade	7	19,44	4	3
Colocação em Família Substituta	5	13,89	5	0
Evasão	3	8,33	0	3
Óbito	2	5,56	2	0
Transferência para Outro Regime de Atendimento	1	2,78	0	1
Total	36	100,00	20	16

Detalhamento da visitação

Situação	nº de c/a
Sem visita	2
Sem visita nos últimos 4 meses	6
Semanal	4
Quinzenal	1
Total	13

Relação entre visitação e Ação de Destituição do Poder Familiar (DPF)

Situação	nº de c/a	%	nº de c/a com DPF
Com visita	5	38,46	2
Sem visita	2	15,38	2
Sem visita nos últimos 4 meses	6	46,15	6
Total	13	100,00	10

Faixa etária das crianças e adolescentes sem visita

Faixa Etária	nº de c/a	%
13 a 15	1	50,00
16 a 18	1	50,00
Total	2	100,00

Detalhamento dos vínculos biológicos das crianças e adolescentes acolhidos

Crianças e adolescentes	nº de c/a	%
Pai e/ou mãe vivo(s)	12	92,31
Pai e/ou mãe vivo(s), mas destituído(s) do poder familiar	1	7,69
Total	13	100,00

Detalhamento dos vínculos jurídicos das crianças e adolescentes acolhidos

Crianças e adolescentes com pai e/ou mãe vivo(s)

Crianças e adolescentes	nº de c/a	%
Sem DPF	3	23,08
Com DPF	9	69,23
Com DPF transitada em julgado	1	7,69
Total	13	100,00

Crianças e adolescentes aptos à adoção

Crianças e adolescentes	nº de c/a	%
DPF com trânsito em julgado	1	100,00
Total	1	100,00



Panorama da situação da c/a no sistema de justiça

Situação	nº de c/a
Com ações judiciais	10
Sem ações judiciais	3
Total	13

Distribuição percentual de ações

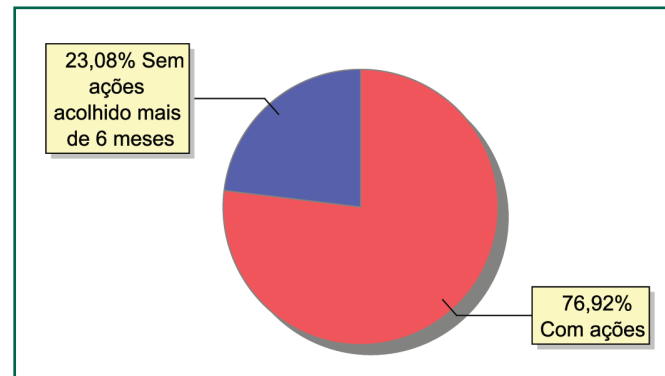

Detalhamento da situação jurídica das crianças e adolescentes acolhidos

Acompanhamento no âmbito da PJJ	nº de c/a
Sem P.A. acolhido há mais de 6 meses	3
Total	3

Acompanhamento no âmbito do Poder Judiciário	nº de c/a
Com ações judiciais	10
Sem ações ou procedimentos judiciais	3
Total	13

Ações Judiciais	nº de ações
Ação de Destituição do Poder Familiar	10
Pedido de Afastamento do Convívio Familiar	2
Ação de Alimentos em Face dos Pais ou Responsável	1
Representação em Face dos Pais ou Responsável (art. 249, ECA)	1
Total	14

Procedimentos Judiciais	nº de procedimentos
Procedimento de acolhimento na esfera judicial/ PAMP	4
Carta precatória	1
Outros procedimentos judiciais	1
Total	6

**Escolaridade das crianças e adolescentes acolhidos, por faixa etária**

Faixa etária	Estuda	%	Não Estuda	%	Total	%
4 a 5	2	100,00	0	0,00	2	100,00
6 a 15	6	85,71	1	14,29	7	100,00
16 a 18	3	75,00	1	25,00	4	100,00
Total	11	84,62	2	15,38	13	100,00

Faixa etária das crianças e adolescentes que não estudam

Faixa etária	nº de c/a	%
6 a 15	1	50,00
16 a 18	1	50,00
Total	2	100,00

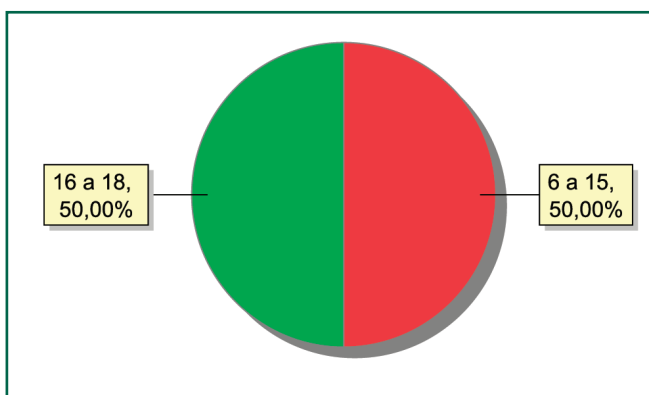
Faixa etária (percentual) das crianças e adolescentes que não estudam

MUNICÍPIO: PARATY

Distribuição da população infantojuvenil acolhida

Total das entidades de acolhimento institucional e familiar, das crianças e adolescentes inseridos nesses regimes, das crianças e adolescentes aptos à adoção, das crianças e adolescentes sem registro civil de nascimento, das crianças e adolescentes sem visita

nº de entidades	nº de c/a	% de c/a no Estado	aptos à adoção	% aptos à adoção	Sem R.C.N.	Sem visita
1	10	0,38	0	0,00	0	2

Origem da população infantojuvenil acolhida no Município

Município	Acolhidos	%
Paraty	10	100,00

Distribuição da população infantojuvenil oriunda do Município analisado pelos demais Municípios do Estado

Município de localização do acolhido	Acolhidos	%
Paraty	10	90,91
Angra dos Reis	1	9,09
Total	11	100,00

Faixa etária das crianças e adolescentes acolhidos

Faixa Etária	nº de c/a	%
0 a 3	2	20,00
7 a 9	2	20,00
10 a 12	1	10,00
13 a 15	4	40,00
16 a 18	1	10,00
Total	10	100,00

Percentual de crianças e adolescentes acolhidos por faixa etária

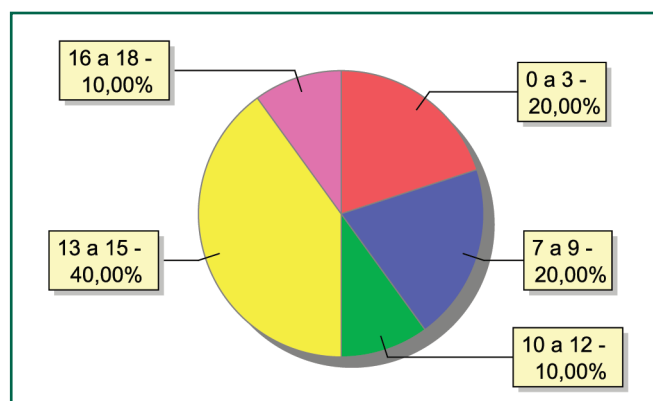



Distribuição das crianças e adolescentes acolhidos por sexo e faixa etária

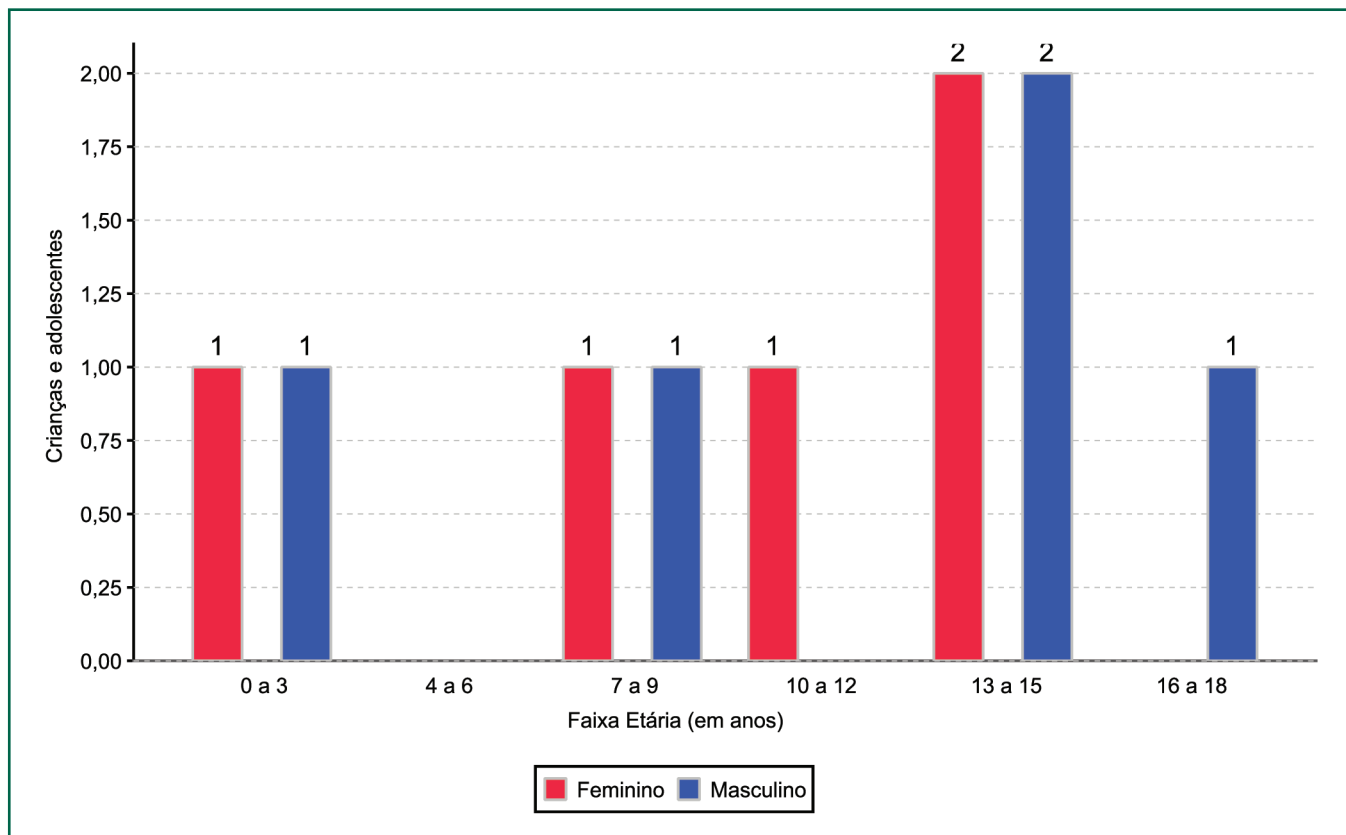

Crianças e adolescentes portadores de deficiência

Apresentam deficiência	nº de c/a	%
Sim	2	20,00
Não	8	80,00
Total	10	100,00

Detalhamento das crianças e adolescentes portadores de deficiência

Categoria	nº de c/a	%
Deficiência física	1	50,00
Deficiência múltipla	1	50,00
Total	2	100,00

Crianças e adolescentes acolhidos que necessitam de tratamento de saúde especial

Necessidade de tratamento de saúde especial	nº de c/a	%
Sim	4	40,00
Não	6	60,00
Total	10	100,00

Doenças mais comuns

Doenças mais comuns	Incidência	%
Acompanhamento psicológico	1	25,00
Alergia	1	25,00
Asma ou bronquite	1	25,00
Outras doenças	1	25,00
Total	4	100,00

Tempo de institucionalização das crianças e adolescentes que se encontram em regime de acolhimento institucional ou familiar

Crianças e adolescentes que estão acolhidos	nº de c/a	%
Há menos de 6 meses	3	30,00
Há mais de 6 meses e há menos de 1 ano	5	50,00
Há mais de 1 ano e há menos de 2 anos	2	20,00
Total	10	100,00

Percentual – tempo de acolhimento

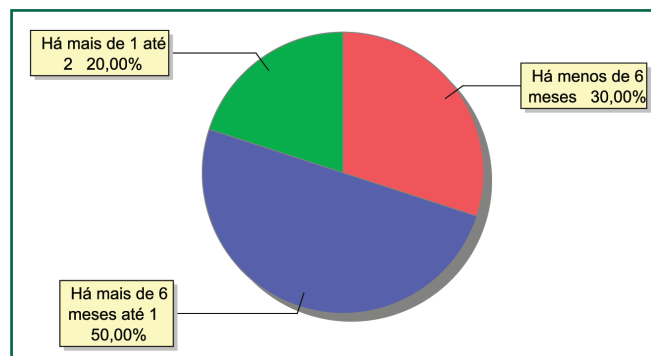

Motivo de acolhimento

Motivo	nº de c/a	%	feminino	masculino
Pais ou responsáveis dependentes químicos ou alcoolistas	5	50,00	1	4
Situação de rua	3	30,00	3	0
Abuso sexual / suspeita de abuso sexual	2	20,00	1	1
Total	10	100,00	5	5

Percentual – motivo de acolhimento

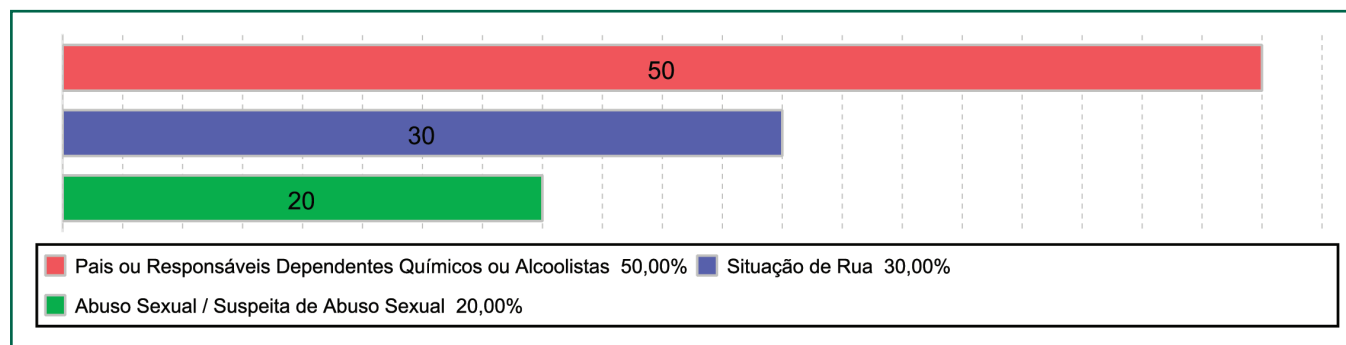

Motivo de desligamento

Motivo	nº de c/a	%	feminino	masculino
Reintegração familiar	38	92,68	25	13
Colocação em família substituta	2	4,88	1	1
Alcançou a maioridade	1	2,44	1	0
Total	41	100,00	27	14

Detalhamento da visitação

Situação	nº de c/a
Sem visita	2
Sem visita nos últimos 4 meses	2
Semanal	5
Quinzenal	1
Total	10

Relação entre visitação e Ação de Destituição do Poder Familiar (DPF)

Situação	nº de c/a	%	nº de c/a com DPF
Com visita	6	60,00	0
Sem visita	2	20,00	0
Sem visita nos últimos 4 meses	2	20,00	0
Total	10	100,00	0

Faixa etária das crianças e adolescentes sem visita

Faixa Etária	nº de c/a	%
7 a 9	1	50,00
10 a 12	1	50,00
Total	2	100,00

Detalhamento dos vínculos biológicos das crianças e adolescentes acolhidos

Crianças e adolescentes	nº de c/a	%
Pai e/ou mãe vivo(s)	10	100,00
Total	10	100,00

Detalhamento dos vínculos jurídicos das crianças e adolescentes acolhidos

Crianças e adolescentes com pai e/ou mãe vivo(s)

Crianças e adolescentes	nº de c/a	%
Sem DPF	10	100,00
Total	10	100,00

Panorama da situação da c/a no sistema de justiça

Situação	nº de c/a
Com ações judiciais	1
Sem ações judiciais	9
Total	10

Distribuição percentual de ações

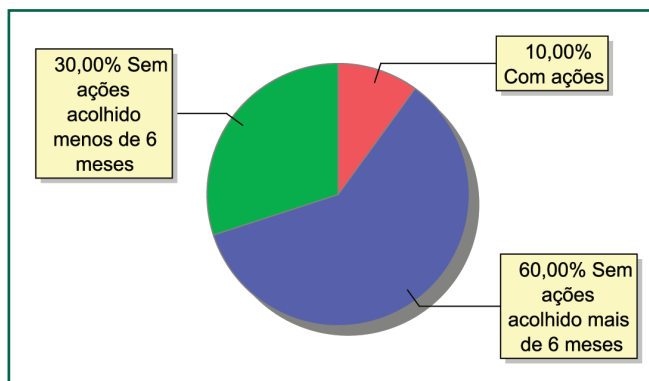

Detalhamento da situação jurídica das crianças e adolescentes acolhidos

Acompanhamento no âmbito da PJJ	nº de c/a
Sem P.A. acolhido há mais de 6 meses	6
Sem P.A. acolhido há menos de 6 meses	3
Total	9

Acompanhamento no âmbito do Poder Judiciário	nº de c/a
Com ações judiciais	1
Com procedimentos judiciais	5
Sem ações ou procedimentos judiciais	4
Total	10

Ações Judiciais	nº de ações
Ação de Investigação de Paternidade	1
Total	1

Procedimentos Judiciais	nº de procedimentos
Procedimento de acolhimento na esfera judicial/ PAMP	6
Total	6

Escolaridade das crianças e adolescentes acolhidos, por faixa etária

Faixa etária	Estuda	%	Não Estuda	%	Total	%
0 a 3	0	0,00	2	100,00	2	100,00
6 a 15	5	100,00	0	0,00	5	100,00
16 a 18	3	100,00	0	0,00	3	100,00
Total	8	80,00	2	20,00	10	100,00

Faixa etária das crianças e adolescentes que não estudam

Faixa etária	nº de c/a	%
0 a 3	2	100,00
Total	2	100,00

Faixa etária (percentual) das crianças e adolescentes que não estudam

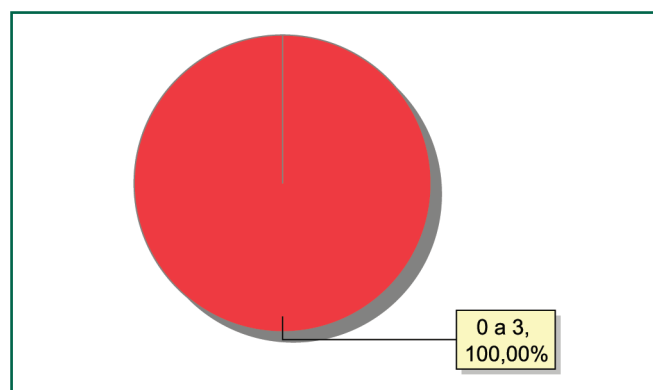



MUNICÍPIO: PATY DO ALFERES

Distribuição da população infantojuvenil acolhida

Total das entidades de acolhimento institucional e familiar, das crianças e adolescentes inseridos nesses regimes, das crianças e adolescentes aptos à adoção, das crianças e adolescentes sem registro civil de nascimento, das crianças e adolescentes sem visita

nº de entidades	nº de c/a	% de c/a no Estado	aptos à adoção	% aptos à adoção	Sem R.C.N.	Sem visita
2	18	0,69	2	11,11	1	0

Origem da população infantojuvenil acolhida no Município

Município	Acolhidos	%
Paty do Alferes	8	44,44
Miguel Pereira	7	38,89
Duque de Caxias	3	16,67
Total	18	100,00

Distribuição da população infantojuvenil oriunda do Município analisado pelos demais Municípios do Estado

Município de localização do acolhido	Acolhidos	%
Paty do Alferes	8	88,89
Belford Roxo	1	11,11
Total	9	100,00

Faixa etária das crianças e adolescentes acolhidos

Faixa Etária	nº de c/a	%
4 a 6	2	11,11
7 a 9	3	16,67
10 a 12	4	22,22
13 a 15	7	38,89
16 a 18	2	11,11
Total	18	100,00

Percentual de crianças e adolescentes acolhidos por faixa etária

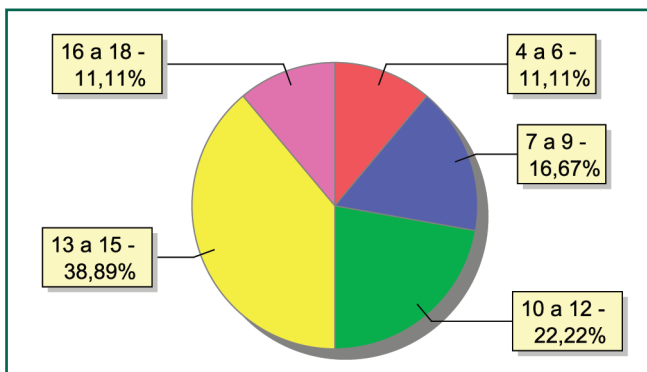

Distribuição das crianças e adolescentes acolhidos por sexo e faixa etária

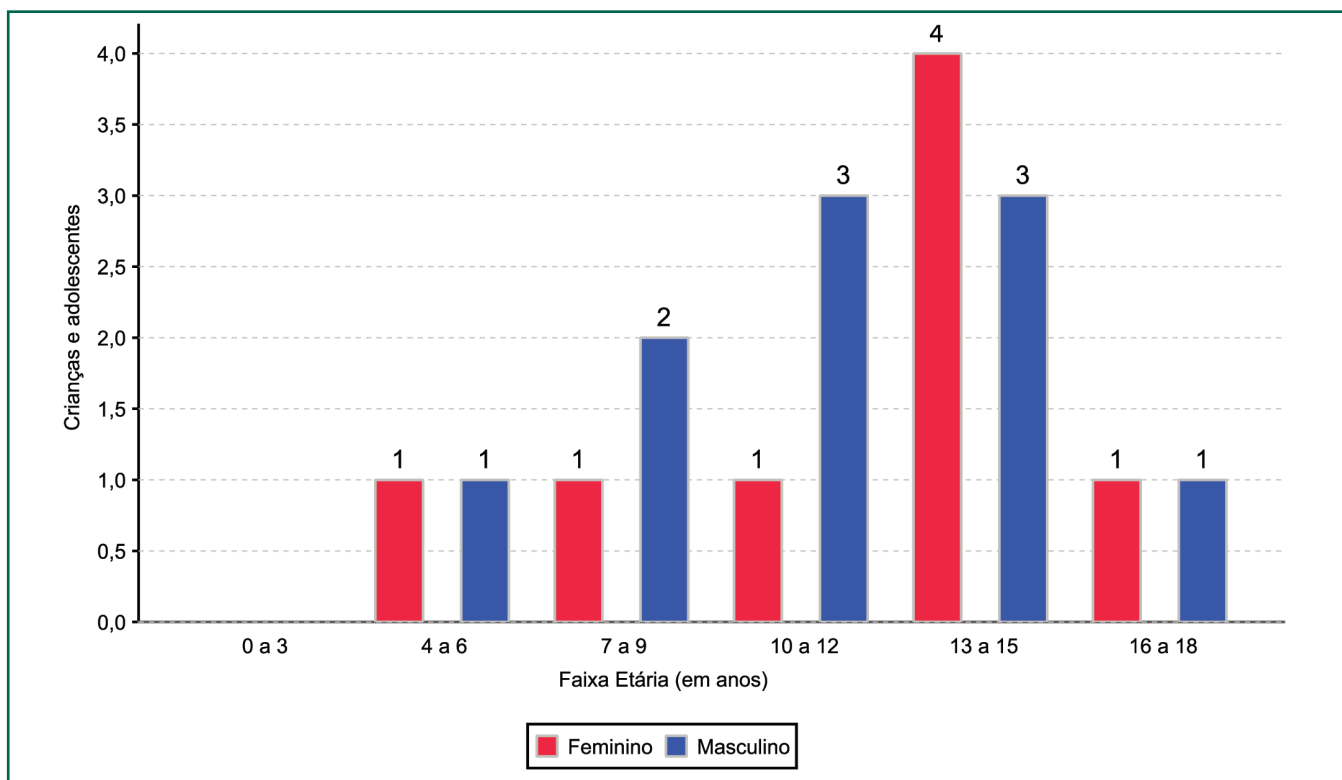

Crianças e adolescentes acolhidos que necessitam de tratamento de saúde especial

Necessidade de tratamento de saúde especial	nº de c/a	%
Sim	2	11,11
Não	16	88,89
Total	18	100,00

Doenças mais comuns

Doenças mais comuns	Incidência	%
Dificuldades fonoaudiológicas (tratamento fonoaudiológico)	1	50,00
Doenças da pele	1	50,00
Total	2	100,00

Tempo de institucionalização das crianças e adolescentes que se encontram em regime de acolhimento institucional ou familiar

Crianças e adolescentes que estão acolhidos	nº de c/a	%
Há menos de 6 meses	3	16,67
Há mais de 1 ano e há menos de 2 anos	2	11,11
Há mais de 2 anos e há menos de 3 anos	1	5,56
Há mais de 3 anos e há menos de 4 anos	3	16,67
Há mais de 5 anos e há menos de 10 anos	8	44,44
Há mais de 10 anos	1	5,56
Total	18	100,00

Percentual – tempo de acolhimento

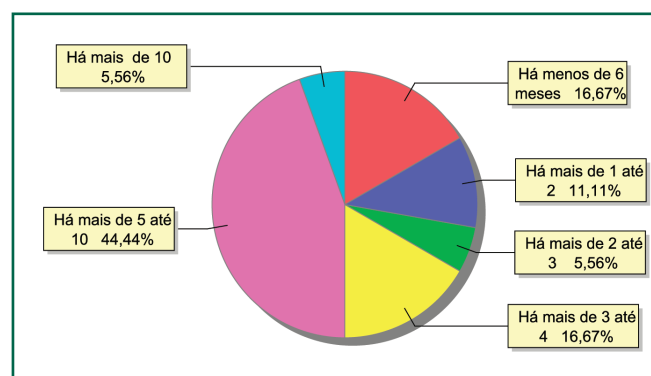

Motivo de acolhimento

Motivo	nº de c/a	%	feminino	masculino
Falta de creche ou escola em horário integral	8	44,44	4	4
Negligência	3	16,67	1	2
Abandono pelos pais ou responsáveis	1	5,56	0	1
Abusos físicos ou psicológicos contra a criança ou adolescente	1	5,56	1	0
Carência de recursos materiais da família ou responsáveis	1	5,56	1	0
Pais ou responsáveis dependentes químicos ou alcoolistas	1	5,56	1	0
Responsável impossibilitado de cuidar por motivo de doença	1	5,56	0	1
Risco de vida na comunidade	1	5,56	0	1
Situação de rua	1	5,56	0	1
Total	18	100,00	8	10

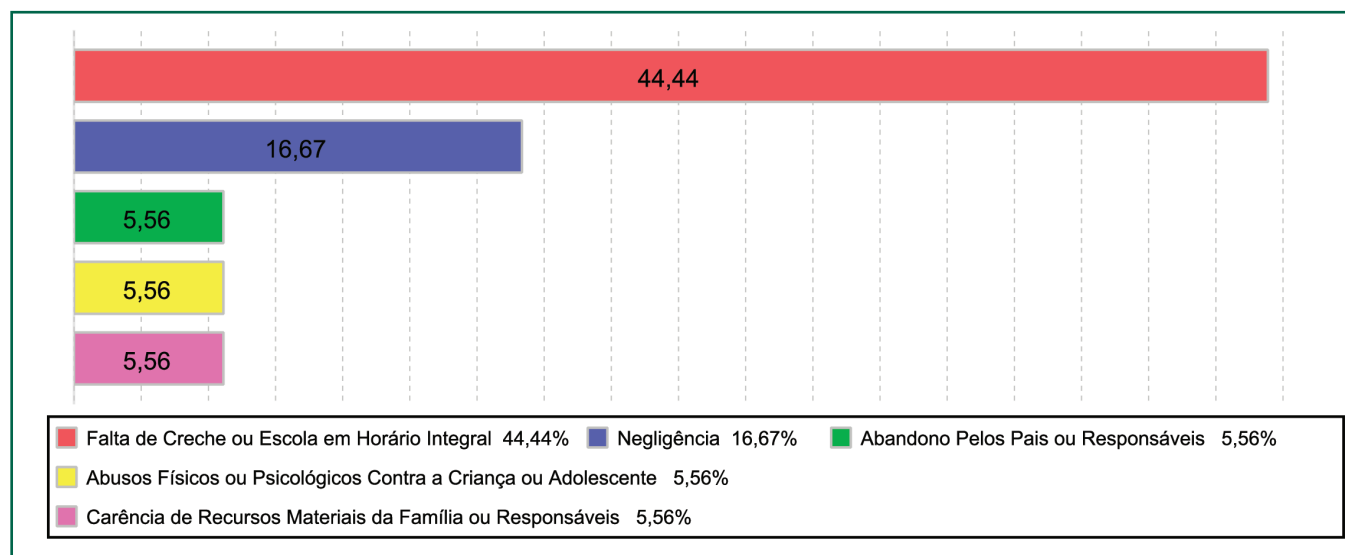
Percentual – motivo de acolhimento

Motivo de desligamento

Motivo	nº de c/a	%	feminino	masculino
Reintegração familiar	30	61,22	6	24
Colocação em família substituta	7	14,29	2	5
Evasão	7	14,29	4	3
Alcançou a maioridade	5	10,20	4	1
Total	49	100,00	16	33

Detalhamento da visitação

Situação	nº de c/a
Sem visita nos últimos 4 meses	8
Semanal	3
Quinzenal	6
Mensal	1
Total	18

Detalhamento dos vínculos biológicos das crianças e adolescentes acolhidos

Crianças e adolescentes	nº de c/a	%
Órfãos	2	11,11
Pai e/ou mãe vivo(s)	16	88,89
Total	18	100,00

Crianças e adolescentes aptos à adoção

Crianças e adolescentes	nº de c/a	%
Óbito dos pais	2	100,00
Total	2	100,00

Panorama da situação da c/a no sistema de justiça

Situação	nº de c/a
Com ações judiciais	15
Sem ações judiciais	3
Total	18

Detalhamento da situação jurídica das crianças e adolescentes acolhidos

Acompanhamento no âmbito da PJJ	nº de c/a
Sem P.A. acolhido há mais de 6 meses	1
Sem P.A. acolhido há menos de 6 meses	2
Total	3

Relação entre visitação e Ação de Destituição do Poder Familiar (DPF)

Situação	nº de c/a	%	nº de c/a com DPF
Com visita 1	0	55,56	7
Sem visita nos últimos 4 meses	8	44,44	5
Total	18	100,00	12

Detalhamento dos vínculos jurídicos das crianças e adolescentes acolhidos

Crianças e adolescentes com pai e/ou mãe vivo(s)

Crianças e adolescentes	nº de c/a	%
Sem DPF	5	31,25
Com DPF	11	68,75
Total	16	100,00

Distribuição percentual de ações

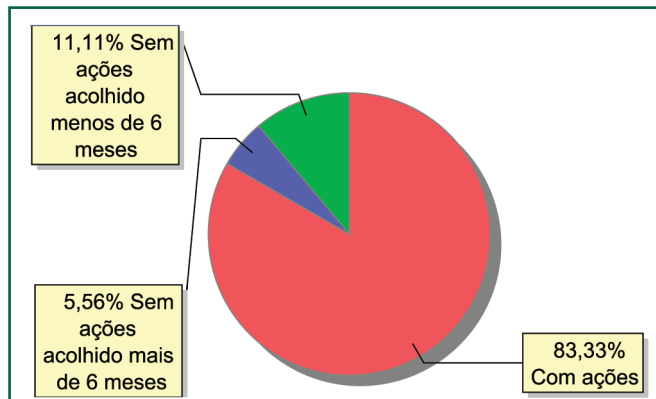

Acompanhamento no âmbito do Poder Judiciário	nº de c/a
Com ações judiciais	15
Com procedimentos judiciais	2
Sem ações ou procedimentos judiciais	1
Total	18



Ações Judiciais	nº de ações
Ação de Destituição do Poder Familiar	12
Ação de Alimentos em Face dos Pais ou Responsável	3
Ação de Registro Civil de Nascimento	1
Total	16

Procedimentos Judiciais	nº de procedimentos
Procedimento preliminar de acolhimento	10
Procedimento de acolhimento na esfera judicial/ PAMP	1
Total	11

Escolaridade das crianças e adolescentes acolhidos, por faixa etária

Faixa etária	Estuda	%	Não Estuda	%	Total	%
6 a 15	13	92,86	1	7,14	14	100,00
16 a 18	4	100,00	0	0,00	4	100,00
Total	17	94,44	1	5,56	18	100,00

Faixa etária das crianças e adolescentes que não estudam

Faixa etária	nº de c/a	%
6 a 15	1	100,00
Total	1	100,00

Faixa etária (percentual) das crianças e adolescentes que não estudam

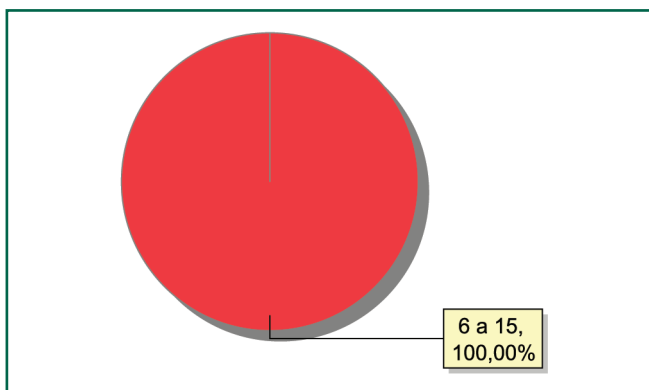

MUNICÍPIO: PETRÓPOLIS

Distribuição da população infantojuvenil acolhida

Total das entidades de acolhimento institucional e familiar, das crianças e adolescentes inseridos nesses regimes, das crianças e adolescentes aptos à adoção, das crianças e adolescentes sem registro civil de nascimento, das crianças e adolescentes sem visita

nº de entidades	nº de c/a	% de c/a no Estado	aptos à adoção	% aptos à adoção	Sem R.C.N.	Sem visita
7	72	2,77	1	1,39	1	13

Origem da população infantojuvenil acolhida no Município

Município	Acolhidos	%
Petrópolis	69	95,83
Magé	1	1,39
Nova Iguaçu	1	1,39
Teresópolis	1	1,39
Total	72	100,00

Distribuição da população infantojuvenil oriunda do Município analisado pelos demais Municípios do Estado

Município de localização do acolhido	Acolhidos	%
Petrópolis	69	98,57
Paraíba do Sul	1	1,43
Total	70	100,00

Faixa etária das crianças e adolescentes acolhidos

Faixa Etária	nº de c/a	%
0 a 3	7	9,72
4 a 6	13	18,06
7 a 9	12	16,67
10 a 12	17	23,61
13 a 15	14	19,44
16 a 18	9	12,50
Total	72	100,00

Percentual de crianças e adolescentes acolhidos por faixa etária

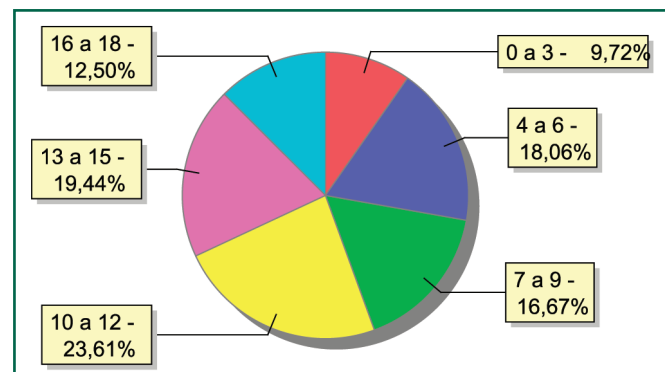

Distribuição das crianças e adolescentes acolhidos por sexo e faixa etária

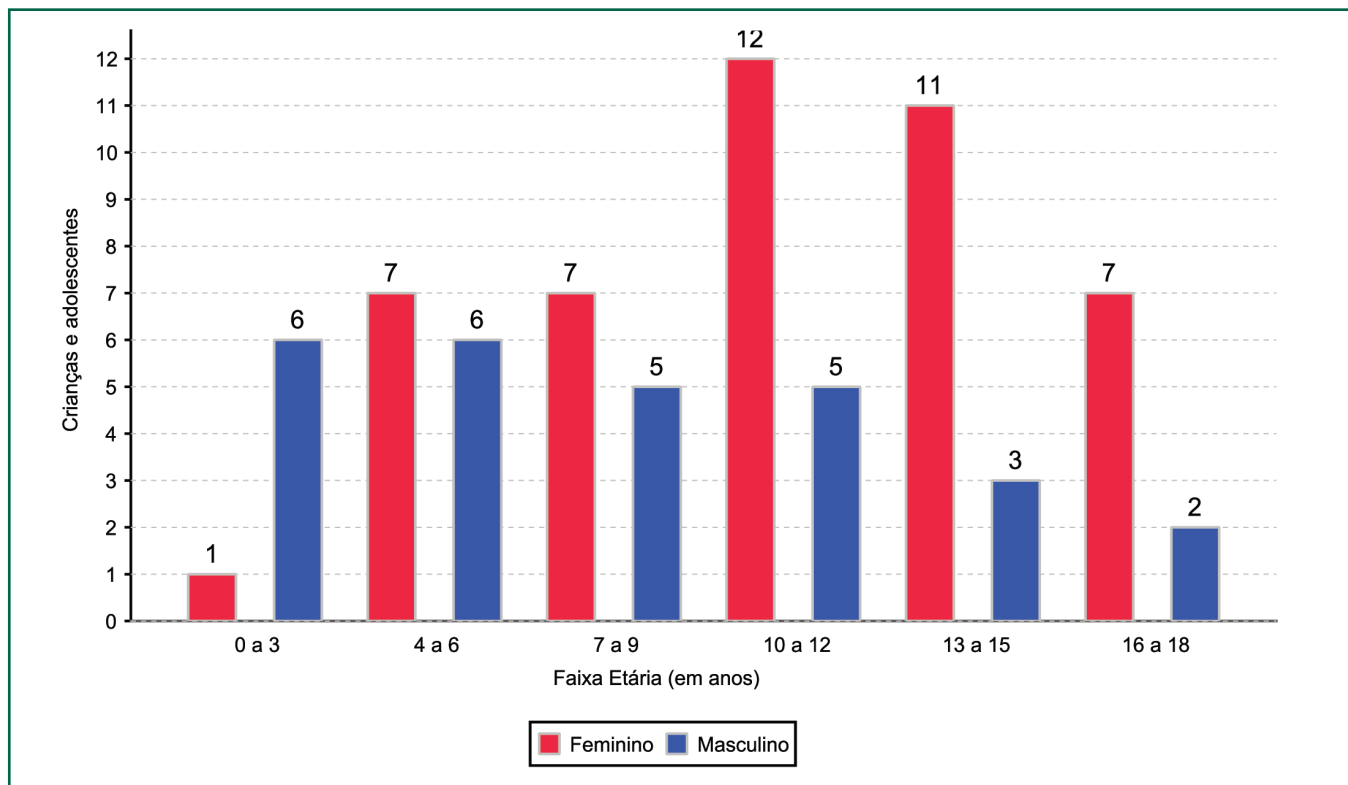

Crianças e adolescentes portadores de deficiência

Apresentam deficiência	nº de c/a	%
Sim	6	8,33
Não	66	91,67
Total	72	100,00

Detalhamento das crianças e adolescentes portadores de deficiência

Categoria	nº de c/a	%
Deficiência mental	6	100,00
Total	6	100,00

Crianças e adolescentes acolhidos que necessitam de tratamento de saúde especial

Necessidade de tratamento de saúde especial	nº de c/a	%
Sim	9	12,50
Não	63	87,50
Total	72	100,00

Doenças mais comuns

Doenças mais comuns	Incidência	%
Doenças neurológicas	2	20,00
Hiv positivo	2	20,00
Transtornos mentais	2	20,00
Dificuldades fonoaudiológicas (tratamento fonoaudiológico)	1	10,00
DST (doenças sexualmente transmissíveis)	1	10,00
Encefalopatia	1	10,00
Epilepsia	1	10,00
Total	10	100,00

Tempo de institucionalização das crianças e adolescentes que se encontram em regime de acolhimento institucional ou familiar

Crianças e adolescentes que estão acolhidos	nº de c/a	%
Há menos de 6 meses	26	36,11
Há mais de 6 meses e há menos de 1 ano	9	12,50
Há mais de 1 ano e há menos de 2 anos	9	12,50
Há mais de 2 anos e há menos de 3 anos	3	4,17
Há mais de 3 anos e há menos de 4 anos	6	8,33
Há mais de 4 anos e há menos de 5 anos	4	5,56
Há mais de 5 anos e há menos de 10 anos	12	16,67
Há mais de 10 anos	3	4,17
Total	72	100,00

Percentual – tempo de acolhimento

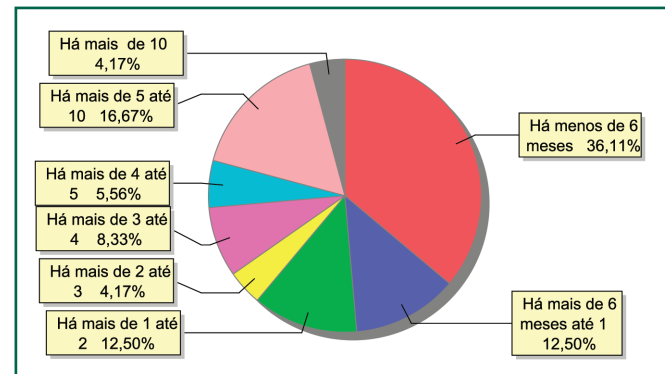

Motivo de acolhimento

Motivo	nº de c/a	%	feminino	masculino
Negligência	33	45,83	16	17
Abandono pelos pais ou responsáveis	9	12,50	5	4
Pais ou responsáveis dependentes químicos ou alcoolistas	8	11,11	8	0
Devolução por tentativa de colocação familiar mal sucedida	6	8,33	3	3
Abusos físicos ou psicológicos contra a criança ou adolescente	5	6,94	3	2
Abuso sexual / suspeita de abuso sexual	2	2,78	2	0
Situação de rua	2	2,78	2	0
Uso abusivo de drogas ou álcool	2	2,78	2	0
Exploração sexual para fins de prostituição infantojuvenil	1	1,39	1	0
Falta de creche ou escola em horário integral	1	1,39	1	0
Orfandade	1	1,39	1	0
Responsável cumprindo pena privativa de liberdade	1	1,39	1	0
Responsável impossibilitado de cuidar por motivo de doença	1	1,39	0	1
Total	72	100,00	45	27

Percentual – motivo de acolhimento

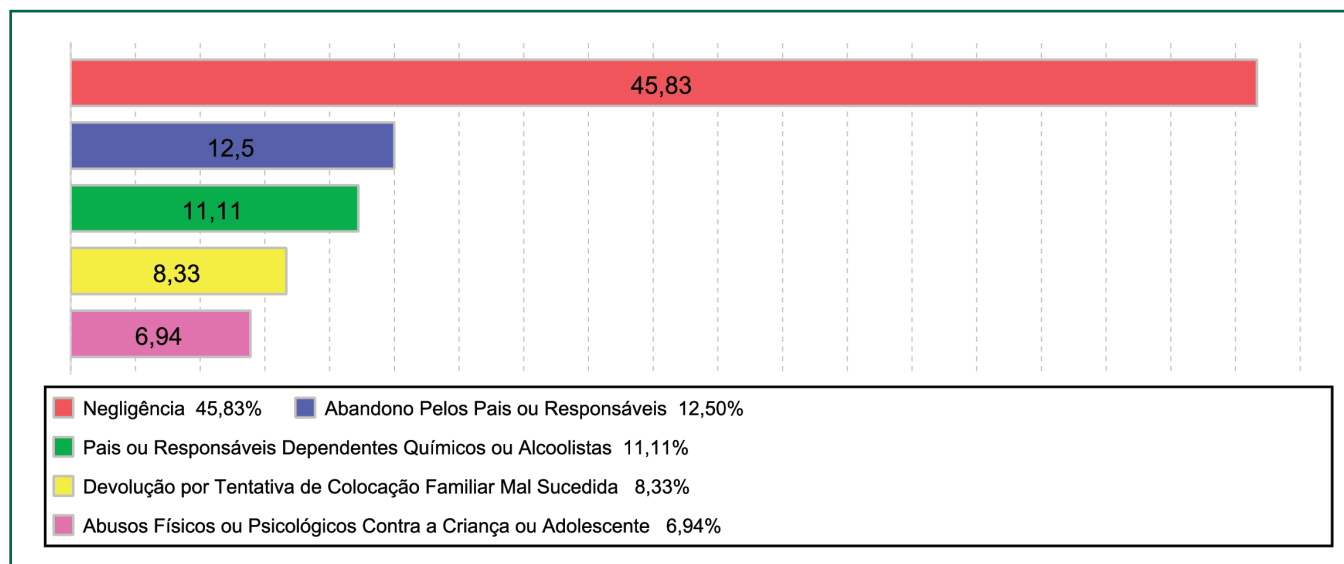

Motivo de desligamento

Motivo	nº de c/a	%	feminino	masculino
Reintegração familiar	88	63,77	37	51
Colocação em família substituta	36	26,09	16	20
Alcançou a maioridade	12	8,70	7	5
Evasão	2	1,45	1	1
Total	138	100,00	61	77

Detalhamento da visitação

Situação	nº de c/a
Sem visita	13
Sem visita nos últimos 4 meses	19
Semanal	34
Quinzenal	2
Mensal	4
Total	72

Relação entre visitação e Ação de Destituição do Poder Familiar (DPF)

Situação	nº de c/a	%	nº de c/a com DPF
Com visita	40	55,56	21
Sem visita	13	18,06	11
Sem visita nos últimos 4 meses	19	26,39	10
Total	72	100,00	42

Faixa etária das crianças e adolescentes sem visita

Faixa Etária	nº de c/a	%
0 a 3	1	7,69
4 a 6	3	23,08
7 a 9	3	23,08
10 a 12	5	38,46
13 a 15	1	7,69
Total	13	100,00

Detalhamento dos vínculos biológicos das crianças e adolescentes acolhidos

Crianças e adolescentes	nº de c/a	%
Órfãos	1	1,39
Pai e/ou mãe vivo(s)	71	98,61
Total	72	100,00

Detalhamento dos vínculos jurídicos das crianças e adolescentes acolhidos

Crianças e adolescentes com pai e/ou mãe vivo(s)

Crianças e adolescentes	nº de c/a	%
Sem DPF	29	40,85
Com DPF	42	59,15
Total	71	100,00

Crianças e adolescentes aptos à adoção

Crianças e adolescentes	nº de c/a	%
Óbito dos pais	1	100,00
Total	1	100,00

Panorama da situação da c/a no sistema de justiça

Situação	nº de c/a
Com ações judiciais	70
Sem ações judiciais	2
Total	72

Distribuição percentual de ações

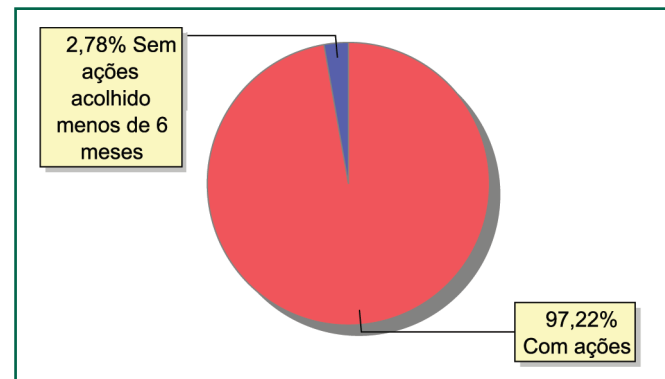

Detalhamento da situação jurídica das crianças e adolescentes acolhidos

Acompanhamento no âmbito da PJJ	nº de c/a
Sem P.A. acolhido há menos de 6 meses	2
Total	2

Acompanhamento no âmbito do Poder Judiciário	nº de c/a
Com ações judiciais	70
Sem ações ou procedimentos judiciais	2
Total	72

Ações Judiciais	nº de ações
Ação de Destituição do Poder Familiar	42
Representação em Face dos Pais ou Responsável (art. 249, ECA)	29
Ação de Adoção	3
Averiguação de Situação de Risco de Criança ou Adolescente	2
Ação Civil Pública para Proteção de Direito Individual (moradia, inclusão em programa de auxílio, etc)	1
Ação de Tutela	1
Ação de Guarda Judicial	1
Total	79

Procedimentos Judiciais	nº de procedimentos
Procedimento de acolhimento na esfera judicial/ PAMP	11
Total	11

Escolaridade das crianças e adolescentes acolhidos, por faixa etária

Faixa etária	Estuda	%	Não Estuda	%	Total	%
0 a 3	0	0,00	7	100,00	7	100,00
4 a 5	2	28,57	5	71,43	7	100,00
6 a 15	41	91,11	4	8,89	45	100,00
16 a 18	11	84,62	2	15,38	13	100,00
Total	54	75,00	18	25,00	72	100,00

Faixa etária das crianças e adolescentes que não estudam

Faixa etária	nº de c/a	%
0 a 3	7	38,89
4 a 5	5	27,78
6 a 15	4	22,22
16 a 18	2	11,11
Total	18	100,00

Faixa etária (percentual) das crianças e adolescentes que não estudam

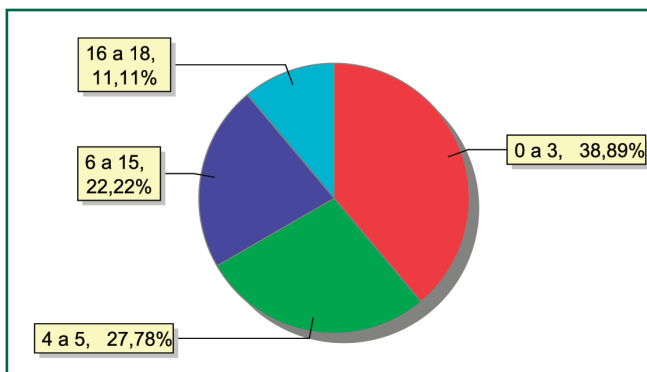

MUNICÍPIO: PIRAÍ

Distribuição da população infantojuvenil acolhida

Total das entidades de acolhimento institucional e familiar, das crianças e adolescentes inseridos nesses regimes, das crianças e adolescentes aptos à adoção, das crianças e adolescentes sem registro civil de nascimento, das crianças e adolescentes sem visita

nº de entidades	nº de c/a	% de c/a no Estado	aptos à adoção	% aptos à adoção	Sem R.C.N.	Sem visita
1	4	0,15	0	0,00	1	1

Origem da população infantojuvenil acolhida no Município

Município	Acolhidos	%
Pirai	4	100,00

Faixa etária das crianças e adolescentes acolhidos

Faixa Etária	nº de c/a	%
0 a 3	1	25,00
10 a 12	2	50,00
13 a 15	1	25,00
Total	4	100,00

Percentual de crianças e adolescentes acolhidos por faixa etária

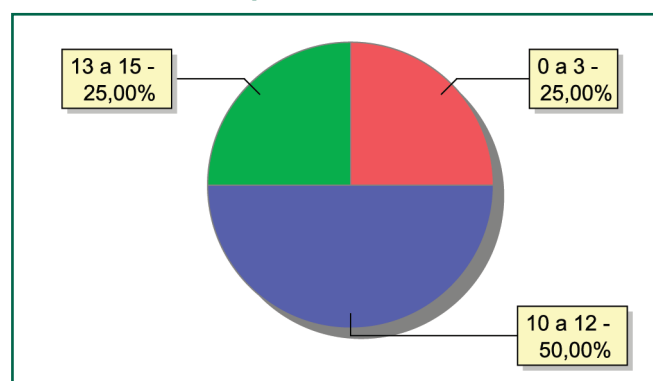

Distribuição das crianças e adolescentes acolhidos por sexo e faixa etária

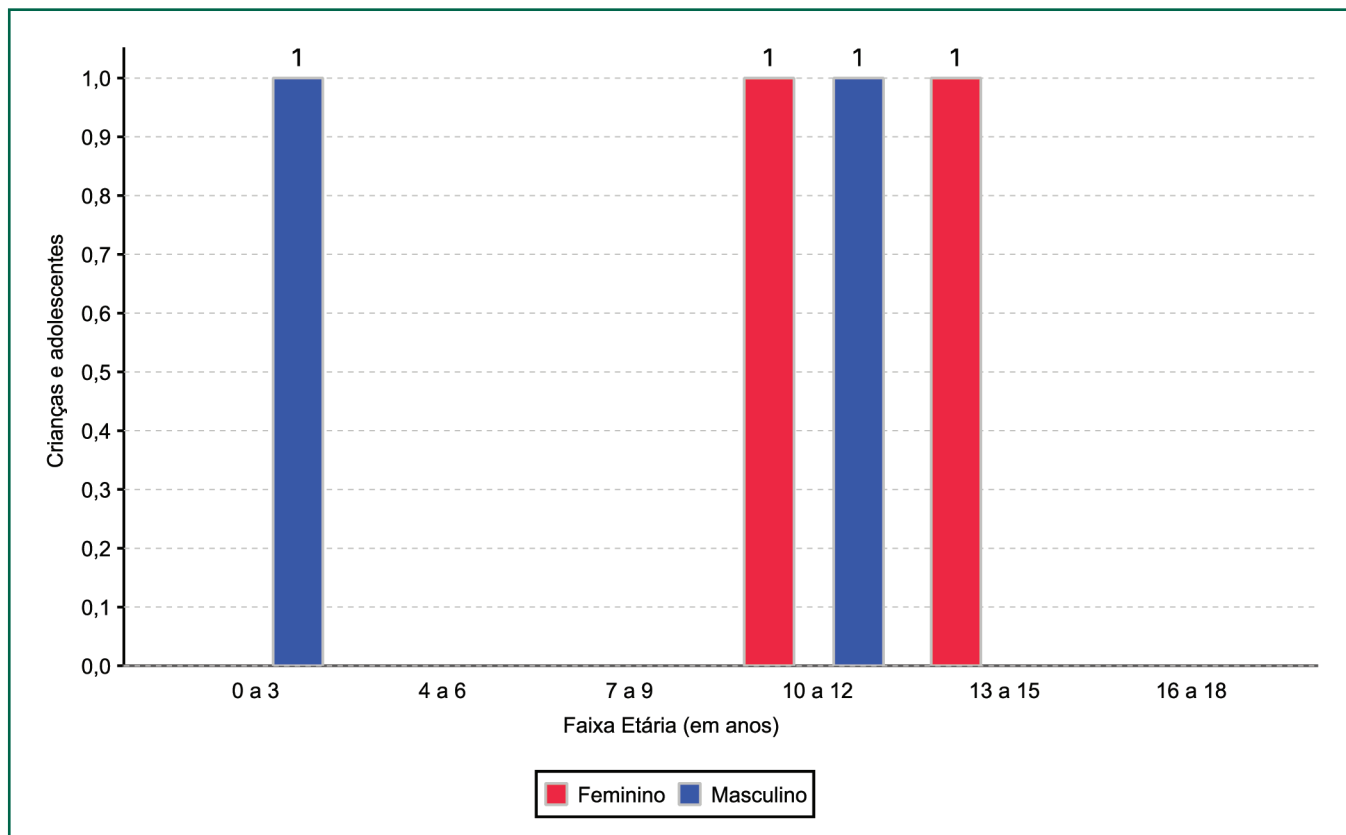

Crianças e adolescentes portadores de deficiência

Apresentam deficiência	nº de c/a	%
Sim	2	50,00
Não	2	50,00
Total	4	100,00

Detalhamento das crianças e adolescentes portadores de deficiência

Categoria	nº de c/a	%
Deficiência mental	1	50,00
Deficiência múltipla	1	50,00
Total	2	100,00

Crianças e adolescentes acolhidos que necessitam de tratamento de saúde especial

Necessidade de tratamento de saúde especial	nº de c/a	%
Sim	2	50,00
Não	2	50,00
Total	4	100,00

Doenças mais comuns

Doenças mais comuns	Incidência	%
Acompanhamento psicológico	2	33,33
Dificuldades fonoaudiológicas (tratamento fonoaudiológico)	2	33,33
Dificuldades psicomotoras (tratamento fisioterápico)	2	33,33
Total	6	100,00

Tempo de institucionalização das crianças e adolescentes que se encontram em regime de acolhimento institucional ou familiar

Crianças e adolescentes que estão acolhidos	nº de c/a	%
Há menos de 6 meses	2	50,00
Há mais de 1 ano e há menos de 2 anos	2	50,00
Total	4	100,00

Motivo de acolhimento

Motivo	nº de c/a	%	feminino	masculino
Negligência	2	50,00	2	0
Em razão de sua conduta	1	25,00	0	1
Responsável impossibilitado de cuidar por motivo de doença	1	25,00	0	1
Total	4	100,00	2	2

Motivo de desligamento

Motivo	nº de c/a	%	feminino	masculino
Reintegração familiar	8	66,67	6	2
Colocação em família substituta	4	33,33	3	1
Total	12	100,00	9	3

Detalhamento da visitação

Situação	nº de c/a
Sem visita	1
Semanal	2
Quinzenal	1
Total	4

Relação entre visitação e Ação de Destituição do Poder Familiar (DPF)

Situação	nº de c/a	%	nº de c/a com DPF
Com visita	3	75,00	0
Sem visita	1	25,00	0
Total	4	100,00	0

Faixa etária das crianças e adolescentes sem visita

Faixa Etária	nº de c/a	%
0 a 3	1	100,00
Total	1	100,00

Detalhamento dos vínculos biológicos das crianças e adolescentes acolhidos

Crianças e adolescentes	nº de c/a	%
Pai e/ou mãe vivo(s)	4	100,00
Total	4	100,00

Detalhamento dos vínculos jurídicos das crianças e adolescentes acolhidos

Crianças e adolescentes com pai e/ou mãe vivo(s)

Crianças e adolescentes	nº de c/a	%
Sem DPF	4	100,00
Total	4	100,00

Panorama da situação da c/a no sistema de justiça

Situação	nº de c/a
Sem ações judiciais	4
Total	4

Distribuição percentual de ações

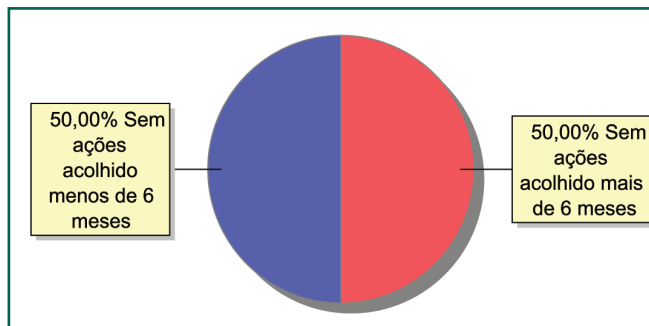

Detalhamento da situação jurídica das crianças e adolescentes acolhidos

Acompanhamento no âmbito da PJIJ	nº de c/a
Sem P.A. acolhido há mais de 6 meses	2
Sem P.A. acolhido há menos de 6 meses	2
Total	4

Acompanhamento no âmbito do Poder Judiciário	nº de c/a
Sem ações ou procedimentos judiciais	4
Total	4

Escolaridade das crianças e adolescentes acolhidos, por faixa etária

Faixa etária	Estuda	%	Não Estuda	%	Total	%
0 a 3	0	0,00	1	100,00	1	100,00
6 a 15	2	100,00	0	0,00	2	100,00
16 a 18	0	0,00	1	100,00	1	100,00
Total	2	50,00	2	50,00	4	100,00

Faixa etária das crianças e adolescentes que não estudam

Faixa etária	nº de c/a	%
0 a 3	1	50,00
16 a 18	1	50,00
Total	2	100,00

Faixa etária (percentual) das crianças e adolescentes que não estudam

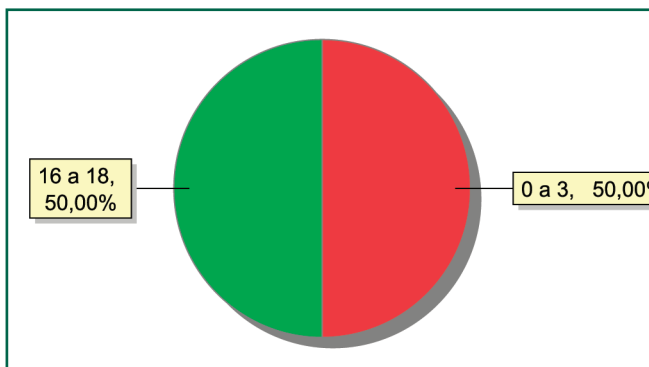



MUNICÍPIO: PORCIÚNCULA

Distribuição da população infantojuvenil acolhida

Total das entidades de acolhimento institucional e familiar, das crianças e adolescentes inseridos nesses regimes, das crianças e adolescentes aptos à adoção, das crianças e adolescentes sem registro civil de nascimento, das crianças e adolescentes sem visita

nº de entidades	nº de c/a	% de c/a no Estado	aptos à adoção	% aptos à adoção	Sem R.C.N.	Sem visita
1	0	0,00	0	0,00	0	0

Motivo de desligamento

Motivo	nº de c/a	%	feminino	masculino
Colocação em Família Substituta	3	50,00	1	2
Reintegração Familiar	3	50,00	0	3
Total	6	100,00	1	5



MUNICÍPIO: QUEIMADOS

Distribuição da população infantojuvenil acolhida

Total das entidades de acolhimento institucional e familiar, das crianças e adolescentes inseridos nesses regimes, das crianças e adolescentes aptos à adoção, das crianças e adolescentes sem registro civil de nascimento, das crianças e adolescentes sem visita

nº de entidades	nº de c/a	% de c/a no Estado	aptos à adoção	% aptos à adoção	Sem R.C.N.	Sem visita
2	18	0,69	0	0,00	0	8

Origem da população infantojuvenil acolhida no Município

Município	Acolhidos	%
Queimados	17	94,44
Japeri	1	5,56
Total	18	100,00

Distribuição da população infantojuvenil oriunda do Município analisado pelos demais Municípios do Estado

Município de localização do acolhido	Acolhidos	%
Queimados	17	94,44
Niterói	1	5,56
Total	18	100,00

Faixa etária das crianças e adolescentes acolhidos

Faixa Etária	nº de c/a	%
0 a 3	2	11,11
4 a 6	1	5,56
7 a 9	1	5,56
10 a 12	3	16,67
13 a 15	8	44,44
16 a 18	3	16,67
Total	18	100,00

Percentual de crianças e adolescentes acolhidos por faixa etária

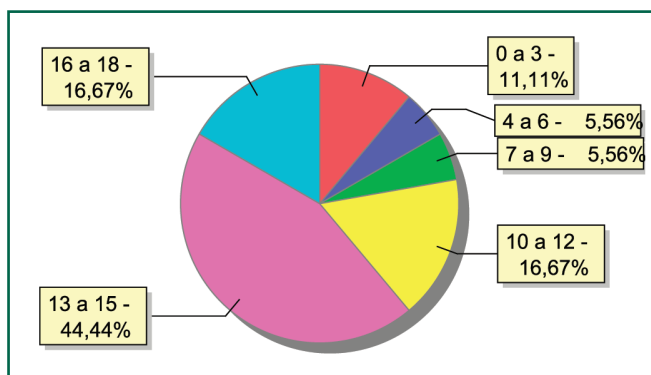

Distribuição das crianças e adolescentes acolhidos por sexo e faixa etária

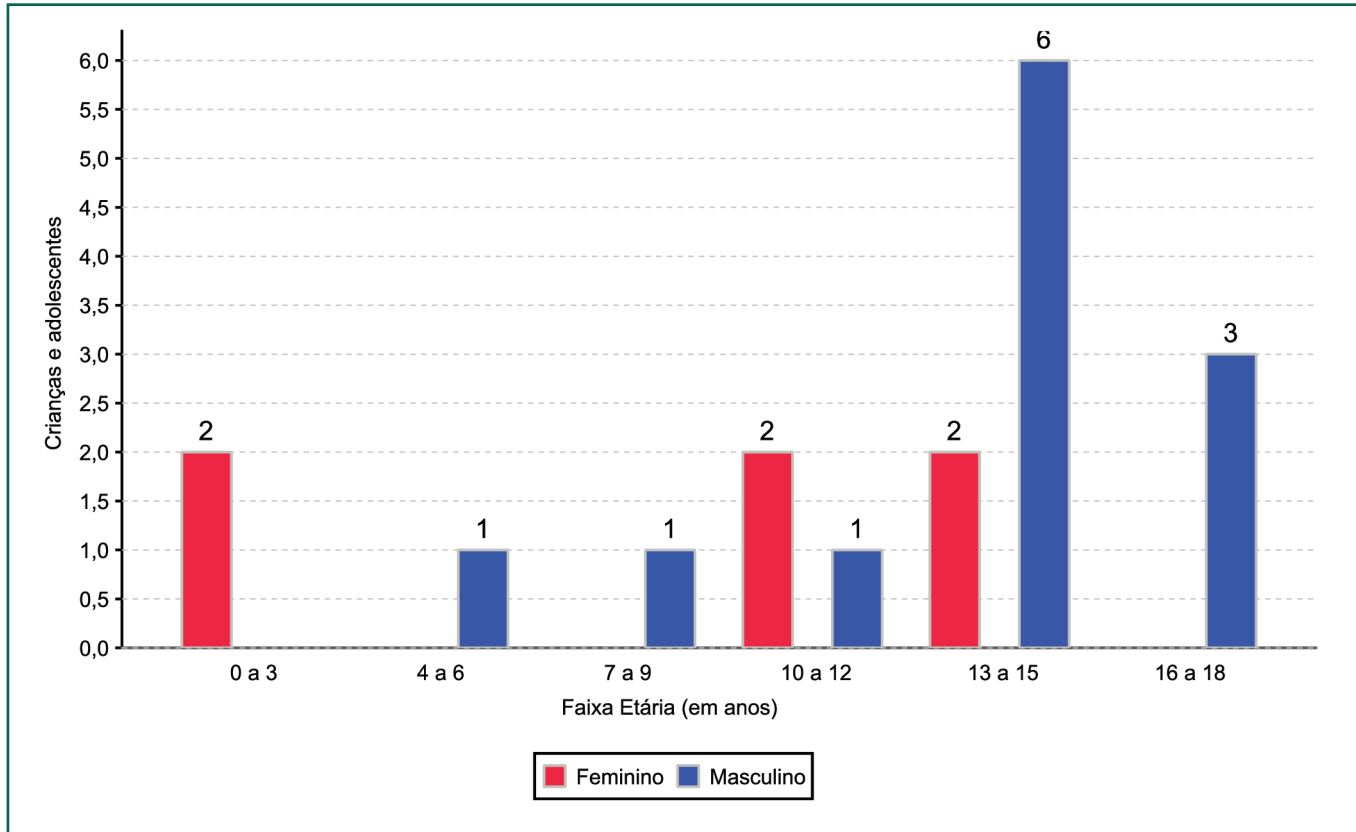

Crianças e adolescentes portadores de deficiência

Apresentam deficiência	nº de c/a	%
Sim	1	5,56
Não	17	94,44
Total	18	100,00

Detalhamento das crianças e adolescentes portadores de deficiência

Categoria	nº de c/a	%
Deficiência auditiva/deficiência visual	1	100,00
Total	1	100,00

Crianças e adolescentes acolhidos que necessitam de tratamento de saúde especial

Necessidade de tratamento de saúde especial	nº de c/a	%
Sim	6	33,33
Não	12	66,67
Total	18	100,00

Doenças mais comuns

Doenças mais comuns	Incidência	%
Dependência química (álcool ou drogas)	2	33,33
Dificuldades fonoaudiológicas (tratamento fonoaudiológico)	2	33,33
Acompanhamento psicológico	1	16,67
Outras doenças	1	16,67
Total	6	100,00

Tempo de institucionalização das crianças e adolescentes que se encontram em regime de acolhimento institucional ou familiar

Crianças e adolescentes que estão acolhidos	nº de c/a	%
Há menos de 6 meses	6	33,33
Há mais de 6 meses e há menos de 1 ano	11	61,11
Há mais de 1 ano e há menos de 2 anos	1	5,56
Total	18	100,00

Percentual – tempo de acolhimento

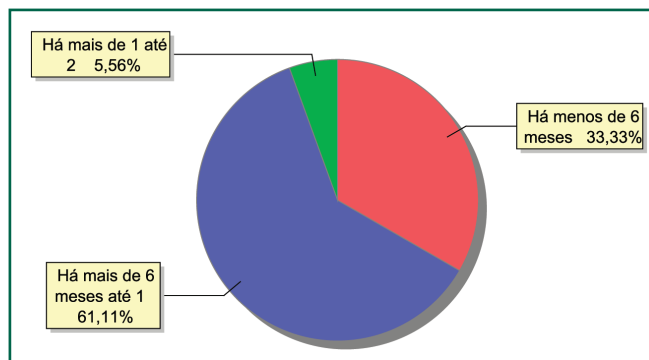

Motivo de acolhimento

Motivo	nº de c/a	%	feminino	masculino
Negligência	5	27,78	2	3
Situação de rua	5	27,78	1	4
Abandono pelos pais ou responsáveis	2	11,11	1	1
Abusos físicos ou psicológicos contra a criança ou adolescente	2	11,11	1	1
Conflitos no ambiente familiar	2	11,11	0	2
Carência de recursos materiais da família ou responsáveis	1	5,56	1	0
Responsável cumprindo pena privativa de liberdade	1	5,56	0	1
Total	8	100,00	6	12

Percentual – motivo de acolhimento

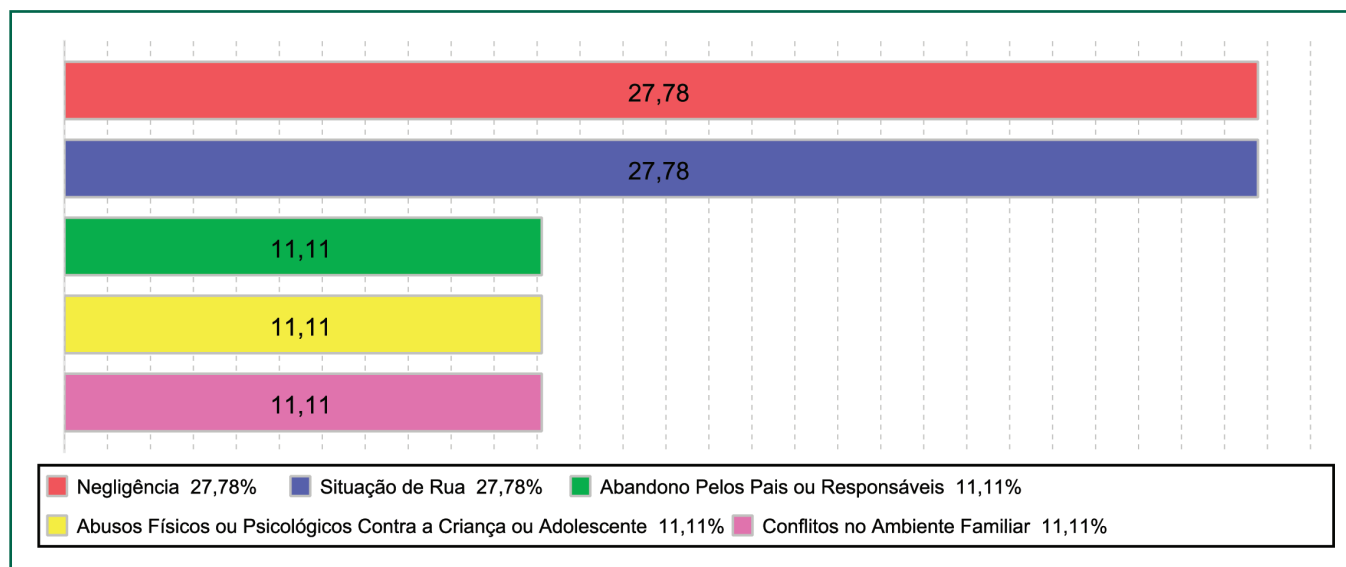



Motivo de desligamento

Motivo	nº de c/a	%	feminino	masculino
Reintegração familiar	49	68,06	25	24
Evasão	15	20,83	2	13
Colocação em família substituta	6	8,33	3	3
Alcançou a maioridade	2	2,78	0	2
Total	72	100,00	30	42

Detalhamento da visitação

Situação	nº de c/a
Sem visita	8
Diária	1
Semanal	8
Quinzenal	1
Total	18

Relação entre visitação e Ação de Destituição do Poder Familiar (DPF)

Situação	nº de c/a	%	nº de c/a com DPF
Com visita	10	55,56	0
Sem visita	8	44,44	0
Total	18	100,00	0

Faixa etária das crianças e adolescentes sem visita

Faixa Etária	nº de c/a	%
13 a 15	6	75,00
16 a 18	2	25,00
Total	8	100,00

Detalhamento dos vínculos biológicos das crianças e adolescentes acolhidos

Crianças e adolescentes	nº de c/a	%
Pai e/ou mãe vivo(s)	18	100,00
Total	18	100,00

Detalhamento dos vínculos jurídicos das crianças e adolescentes acolhidos

Crianças e adolescentes com pai e/ou mãe vivo(s)

Crianças e adolescentes	nº de c/a	%
Sem DPF	18	100,00
Total	18	100,00

Panorama da situação da c/a no sistema de justiça

Situação	nº de c/a
Com ações judiciais	5
Sem ações judiciais	13
Total	13

Distribuição percentual de ações

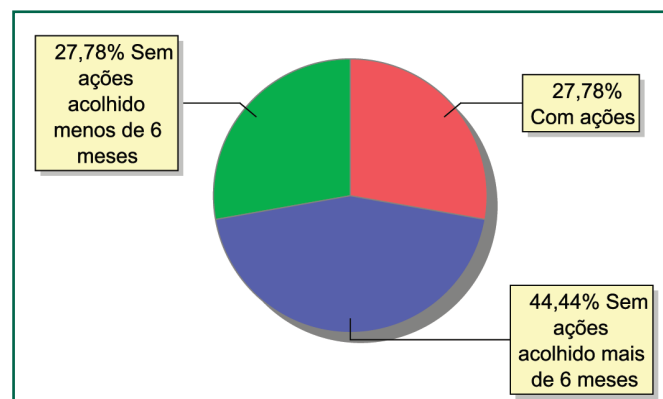

Detalhamento da situação jurídica das crianças e adolescentes acolhidos

Acompanhamento no âmbito da PJJ	nº de c/a
Sem P.A. acolhido há mais de 6 meses	8
Sem P.A. acolhido há menos de 6 meses	5
Total	13

Acompanhamento no âmbito do Poder Judiciário	nº de c/a
Com ações judiciais	5
Com procedimentos judiciais	11
Sem ações ou procedimentos judiciais	2
Total	18

Ações Judiciais	nº de ações
Representação em Face dos Pais ou Responsável (art. 249, ECA)	3
Ação de Alimentos em Face dos Pais ou Responsável	2
Total	5

Procedimentos Judiciais	nº de procedimentos
Procedimento de acolhimento na esfera judicial/ PAMP	16
Total	16

Escolaridade das crianças e adolescentes acolhidos, por faixa etária

Faixa etária	Estuda	%	Não Estuda	%	Total	%
0 a 3	0	0,00	2	100,00	2	100,00
4 a 5	0	0,00	1	100,00	1	100,00
6 a 15	9	90,00	1	10,00	10	100,00
16 a 18	4	80,00	1	20,00	5	100,00
Total	13	72,22	5	27,78	18	100,00

Faixa etária das crianças e adolescentes que não estudam

Faixa etária	nº de c/a	%
0 a 3	2	40,00
4 a 5	1	20,00
6 a 15	1	20,00
16 a 18	1	20,00
Total	5	100,00

Faixa etária (percentual) das crianças e adolescentes que não estudam

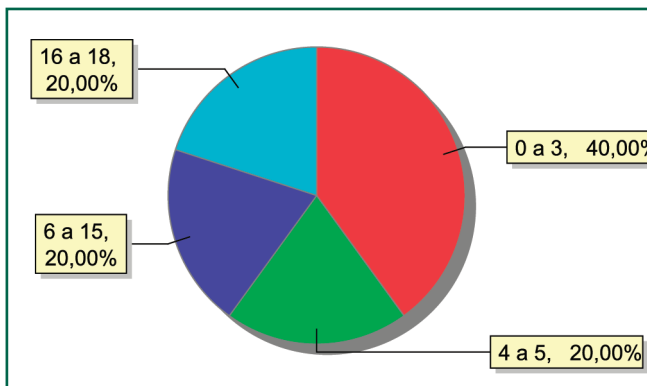



MUNICÍPIO: QUISSAMÃ

Distribuição da população infantojuvenil acolhida

Total das entidades de acolhimento institucional e familiar, das crianças e adolescentes inseridos nesses regimes, das crianças e adolescentes aptos à adoção, das crianças e adolescentes sem registro civil de nascimento, das crianças e adolescentes sem visita

nº de entidades	nº de c/a	% de c/a no Estado	aptos à adoção	% aptos à adoção	Sem R.C.N.	Sem visita
1	8	0,31	0	0,00	0	0

Origem da população infantojuvenil acolhida no Município

Município	Acolhidos	%
Quissamã	8	100,00

Faixa etária das crianças e adolescentes acolhidos

Faixa Etária	nº de c/a	%
0 a 3	2	25,00
4 a 6	2	25,00
10 a 12	1	12,50
13 a 15	1	12,50
16 a 18	2	25,00
Total	8	100,00

Percentual de crianças e adolescentes acolhidos por faixa etária

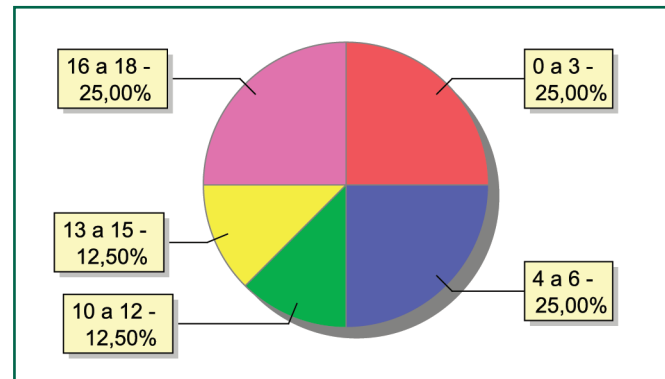

Distribuição das crianças e adolescentes acolhidos por sexo e faixa etária

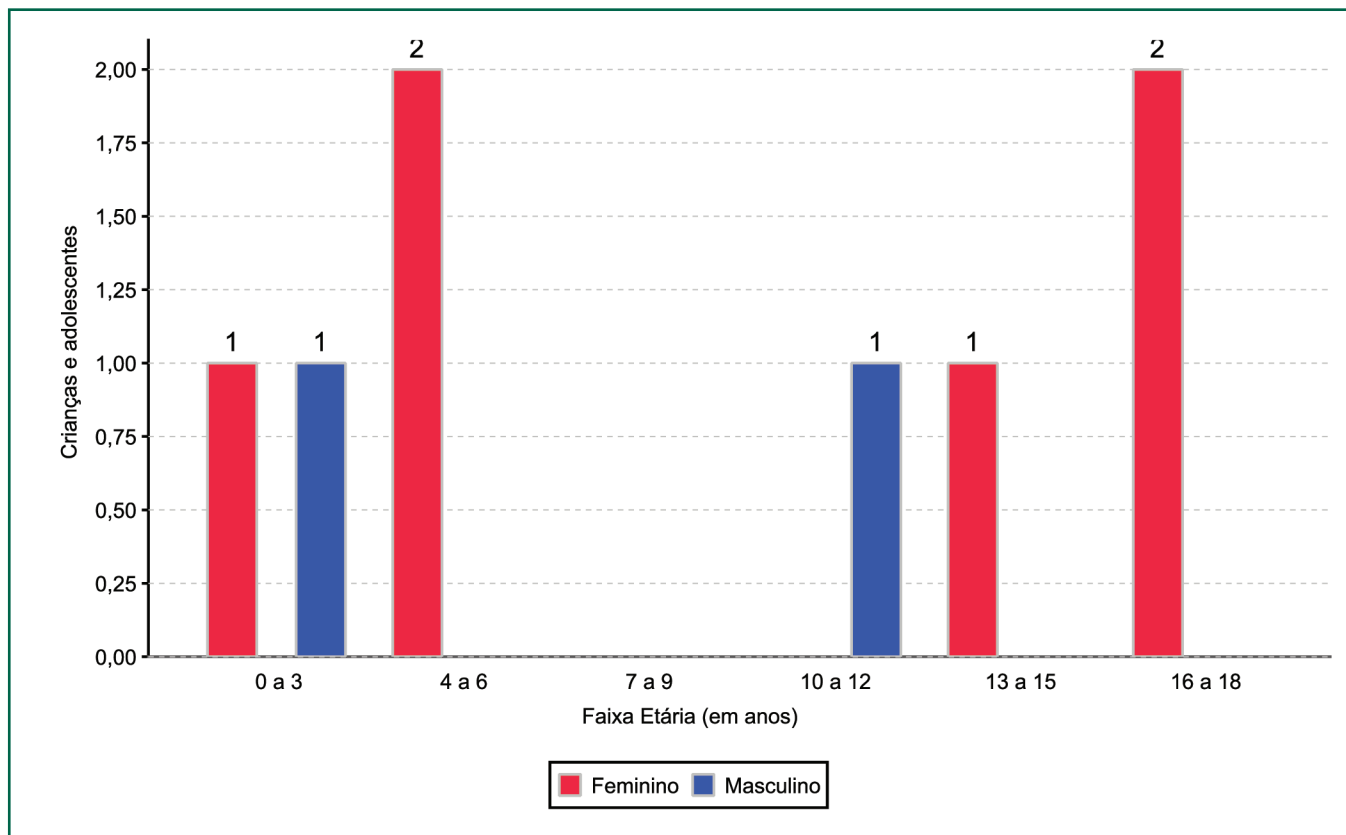

Crianças e adolescentes acolhidos que necessitam de tratamento de saúde especial

Necessidade de tratamento de saúde especial	nº de c/a	%
Sim	1	12,50
Não	7	87,50
Total	8	100,00

Doenças mais comuns

Doenças mais comuns	Incidência	%
Hiv positivo	1	100,00
Total	1	100,00

Tempo de institucionalização das crianças e adolescentes que se encontram em regime de acolhimento institucional ou familiar

Crianças e adolescentes que estão acolhidos	nº de c/a	%
Há menos de 6 meses	1	12,50
Há mais de 6 meses e há menos de 1 ano	1	12,50
Há mais de 1 ano e há menos de 2 anos	1	12,50
Há mais de 2 anos e há menos de 3 anos	4	50,00
Há mais de 4 anos e há menos de 5 anos	1	12,50
Total	8	100,00



Motivo de acolhimento

Motivo	nº de c/a	%	feminino	masculino
Negligência	7	87,50	5	2
Abuso Sexual / Suspeita de Abuso Sexual	1	12,50	1	0
Total	8	100,00	6	2

Motivo de desligamento

Motivo	nº de c/a	%	feminino	masculino
Reintegração Familiar	7	87,50	6	1
Óbito	1	12,50	0	1
Total	8	100,00	6	2

Detalhamento da visitação

Situação	nº de c/a
Diária	3
Semanal	5
Total	8

Relação entre visitação e Ação de Destituição do Poder Familiar (DPF)

Situação	nº de c/a	%	nº de c/a com DPF
Com visita	8	100,00	1
Total	8	100,00	1

Detalhamento dos vínculos biológicos das crianças e adolescentes acolhidos

Crianças e adolescentes	nº de c/a	%
Pai e/ou mãe vivo(s)	8	100,00
Total	8	100,00

Detalhamento dos vínculos jurídicos das crianças e adolescentes acolhidos

Crianças e adolescentes com pai e/ou mãe vivo(s)

Crianças e adolescentes	nº de c/a	%
Sem DPF	7	87,50
Com DPF	1	12,50
Total	8	100,00

Panorama da situação da c/a no sistema de justiça

Situação	nº de c/a
Com ações judiciais	1
Sem ações judiciais	7
Total	8

Distribuição percentual de ações

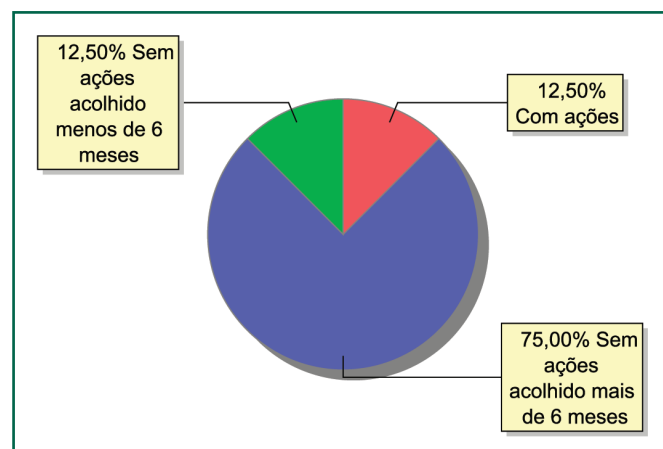

Detalhamento da situação jurídica das crianças e adolescentes acolhidos

Acompanhamento no âmbito da PJIJ	nº de c/a
Sem P.A. acolhido há mais de 6 meses	6
Sem P.A. acolhido há menos de 6 meses	1
Total	7

Acompanhamento no âmbito do Poder Judiciário	nº de c/a
Com ações judiciais	1
Sem ações ou procedimentos judiciais	7
Total	8

Ações Judiciais	nº de ações
Ação de Destituição do Poder Familiar	1
Total	5

Escolaridade das crianças e adolescentes acolhidos, por faixa etária

Faixa etária	Estuda	%	Não Estuda	%	Total	%
0 a 3	0	0,00	2	100,00	2	100,00
4 a 5	2	100,00	0	0,00	2	100,00
6 a 15	2	100,00	0	0,00	2	100,00
16 a 18	2	100,00	0	0,00	2	100,00
Total	6	75,00	2	25,00	8	100,00

Faixa etária das crianças e adolescentes que não estudam

Faixa etária	nº de c/a	%
0 a 3	2	100,00
Total	2	100,00

Faixa etária (percentual) das crianças e adolescentes que não estudam

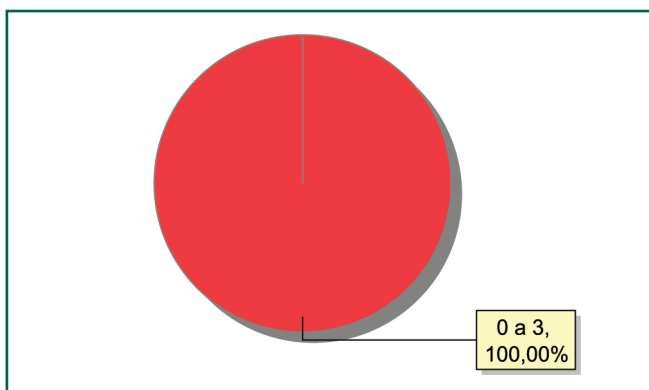



MUNICÍPIO: RESENDE

Distribuição da população infantojuvenil acolhida

Total das entidades de acolhimento institucional e familiar, das crianças e adolescentes inseridos nesses regimes, das crianças e adolescentes aptos à adoção, das crianças e adolescentes sem registro civil de nascimento, das crianças e adolescentes sem visita

nº de entidades	nº de c/a	% de c/a no Estado	aptos à adoção	% aptos à adoção	Sem R.C.N.	Sem visita
2	32	1,23	5	15,63	2	15

Origem da população infantojuvenil acolhida no Município

Município	Acolhidos	%
Resende	30	93,75
Nova Iguaçu	1	3,13
Volta Redonda	1	3,13
Total	32	100,00

Distribuição da população infantojuvenil oriunda do Município analisado pelos demais Municípios do Estado

Município de localização do acolhido	Acolhidos	%
Resende	30	96,77
Duque de Caxias	1	3,23
Total	31	100,00

Faixa etária das crianças e adolescentes acolhidos

Faixa Etária	nº de c/a	%
0 a 3	4	12,50
4 a 6	3	9,38
7 a 9	5	15,63
10 a 12	8	25,00
13 a 15	5	15,63
16 a 18	7	21,88
Total	32	100,00

Percentual de crianças e adolescentes acolhidos por faixa etária

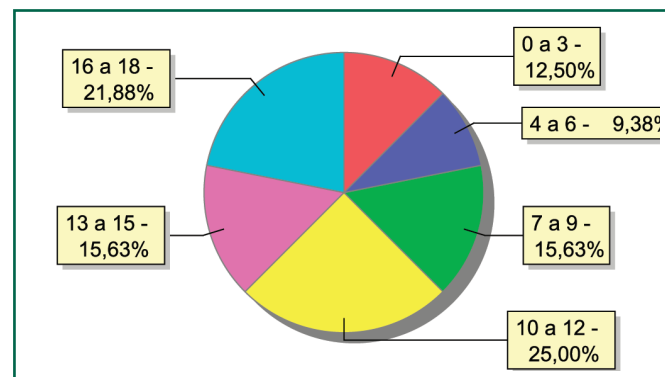

Distribuição das crianças e adolescentes acolhidos por sexo e faixa etária

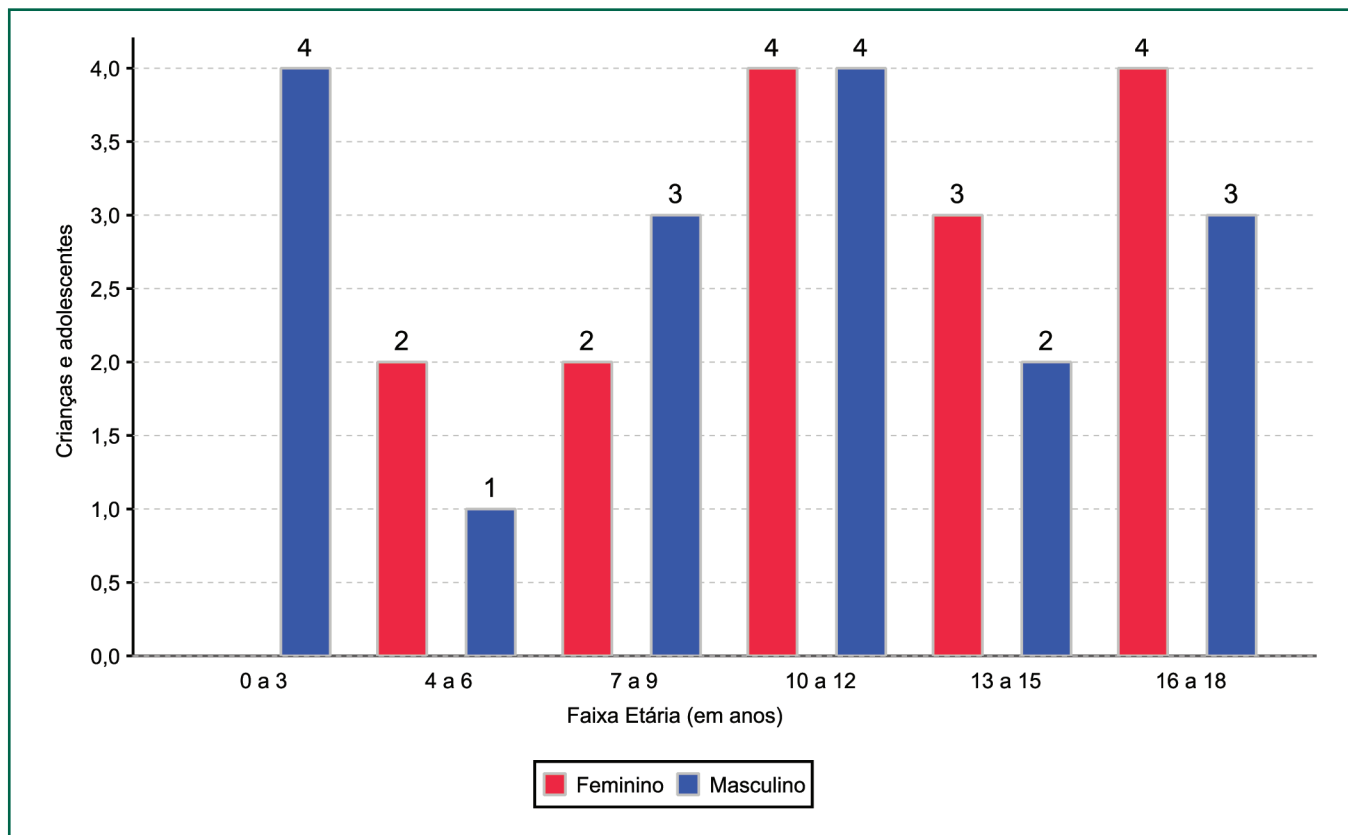

Crianças e adolescentes portadores de deficiência

Apresentam deficiência	nº de c/a	%
Sim	2	6,25
Não	30	93,75
Total	32	100,00

Detalhamento das crianças e adolescentes portadores de deficiência

Categoria	nº de c/a	%
Deficiência mental	2	100,00
Total	2	100,00

Crianças e adolescentes acolhidos que necessitam de tratamento de saúde especial

Necessidade de tratamento de saúde especial	nº de c/a	%
Sim	4	12,50
Não	28	87,50
Total	32	100,00

Doenças mais comuns

Doenças mais comuns	Incidência	%
Acompanhamento Psicológico	3	75,00
Transtornos Mentais	1	25,00
Total	4	100,00



Tempo de institucionalização das crianças e adolescentes que se encontram em regime de acolhimento institucional ou familiar

Crianças e adolescentes que estão acolhidos	nº de c/a	%
Há menos de 6 meses	16	50,00
Há mais de 6 meses e há menos de 1 ano	8	25,00
Há mais de 1 ano e há menos de 2 anos	3	9,38
Há mais de 2 anos e há menos de 3 anos	3	9,38
Há mais de 3 anos e há menos de 4 anos	2	6,25
Total	32	100,00

Percentual – tempo de acolhimento

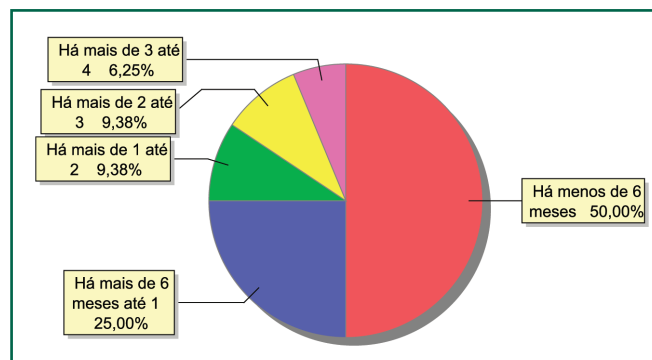

Motivo de acolhimento

Motivo	nº de c/a	%	feminino	masculino
Negligência	9	28,13	1	8
Abuso sexual / suspeita de abuso sexual	4	12,50	4	0
Devolução por tentativa de colocação familiar mal sucedida	4	12,50	1	3
Abandono pelos pais ou responsáveis	3	9,38	1	2
Orfandade	3	9,38	1	2
Pais ou responsáveis dependentes químicos ou alcoolistas	3	9,38	3	0
Abusos físicos ou psicológicos contra a criança ou adolescente	2	6,25	1	1
Conflitos no ambiente familiar	1	3,13	1	0
Em razão de sua conduta	1	3,13	1	0
Situação de rua	1	3,13	0	1
Uso abusivo de drogas ou álcool	1	3,13	1	0
Total	32	100,00	15	17

Percentual – motivo de acolhimento

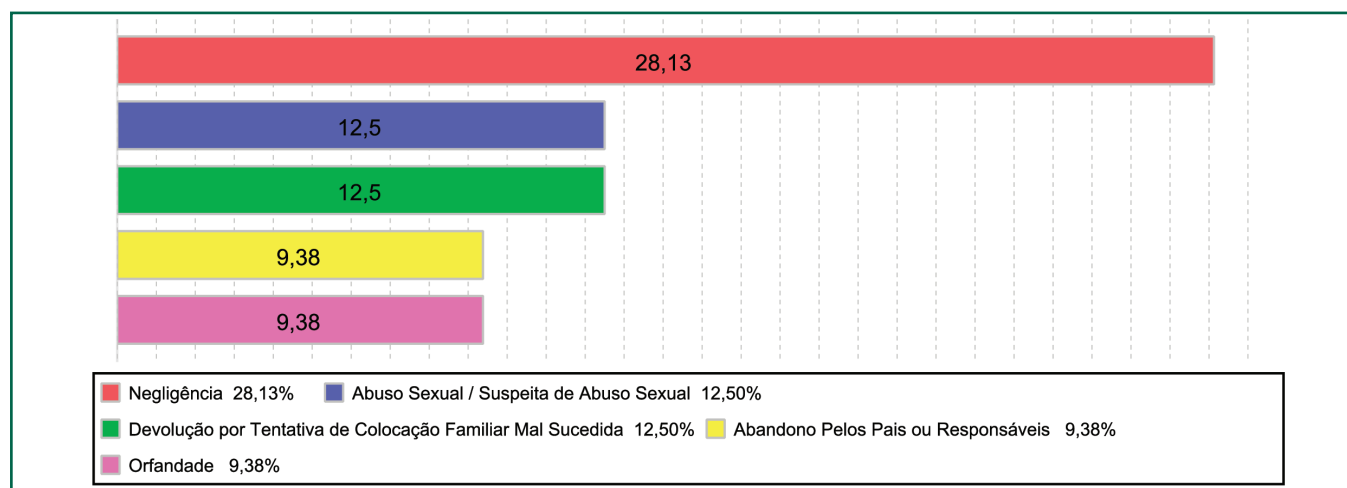

Motivo de desligamento

Motivo	nº de c/a	%	feminino	masculino
Reintegração Familiar	37	63,79	17	20
Colocação em Família Substituta	18	31,03	10	8
Evasão	2	3,45	1	1
Alcançou a Maioridade	1	1,72	0	1
Total	58	100,00	28	30

Detalhamento da visitação

Situação	nº de c/a
Sem visita	15
Sem visita nos últimos 4 meses	3
Diária	2
Semanal	10
Quinzenal	2
Total	32

Relação entre visitação e Ação de Destituição do Poder Familiar (DPF)

Situação	nº de c/a	%	nº de c/a com DPF
Com visita	14	43,75	2
Sem visita	15	46,88	4
Sem visita nos últimos 4 meses	3	9,38	0
Total	32	100,00	6

Faixa etária das crianças e adolescentes sem visita

Faixa Etária	nº de c/a	%
4 a 6	1	6,67
7 a 9	2	13,33
10 a 12	5	33,33
13 a 15	2	13,33
16 a 18	5	33,33
Total	15	100,00

Detalhamento dos vínculos biológicos das crianças e adolescentes acolhidos

Crianças e adolescentes	nº de c/a	%
Órfãos	5	15,63
Pai e/ou mãe vivo(s)	27	84,38
Total	32	100,00

Detalhamento dos vínculos jurídicos das crianças e adolescentes acolhidos

Crianças e adolescentes com pai e/ou mãe vivo(s)

Crianças e adolescentes	nº de c/a	%
Sem DPF	18	66,67
Com DPF	9	33,33
Total	27	100,00

Crianças e adolescentes aptos à adoção

Crianças e adolescentes	nº de c/a	%
Óbito dos pais	5	100,00
Total	5	100,00



Panorama da situação da c/a no sistema de justiça

Situação	nº de c/a
Com ações judiciais	13
Sem ações judiciais	19
Total	32

Distribuição percentual de ações

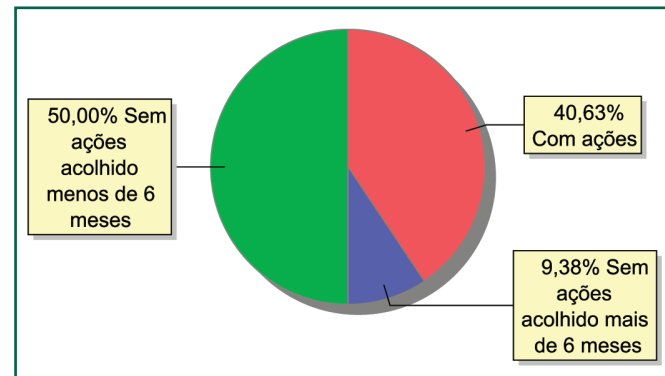

Detalhamento da situação jurídica das crianças e adolescentes acolhidos

Acompanhamento no âmbito da PJJ	nº de c/a
Com P.A.	1
Sem P.A. acolhido há mais de 6 meses	2
Sem P.A. acolhido há menos de 6 meses	16
Total	19

Acompanhamento no âmbito do Poder Judiciário	nº de c/a
Com ações judiciais	13
Com procedimentos judiciais	3
Sem ações ou procedimentos judiciais	16
Total	32

Ações Judiciais	nº de ações
Ação de Destituição do Poder Familiar	11
Representação em Face dos Pais ou Responsável (art. 249, ECA)	6
Ação de Adoção	1
Ação de Registro Civil de Nascimento	1
Ação de Investigação de Paternidade	1
Ação de Alimentos em Face dos Pais ou Responsável	1
Total	21

Procedimentos Judiciais	nº de procedimentos
Procedimento de acolhimento na esfera judicial/ PAMP	6
Procedimento preliminar de acolhimento	1
Total	7



Escolaridade das crianças e adolescentes acolhidos, por faixa etária

Faixa etária	Estuda	%	Não Estuda	%	Total	%
0 a 3	0	0,00	4	100,00	4	100,00
4 a 5	1	50,00	1	50,00	2	100,00
6 a 15	17	100,00	0	0,00	17	100,00
16 a 18	8	88,89	1	11,11	9	100,00
Total	26	81,25	6	18,75	32	100,00

Faixa etária das crianças e adolescentes que não estudam

Faixa etária	nº de c/a	%
0 a 3	4	66,67
4 a 5	1	16,67
16 a 18	1	16,67
Total	6	100,00

Faixa etária (percentual) das crianças e adolescentes que não estudam

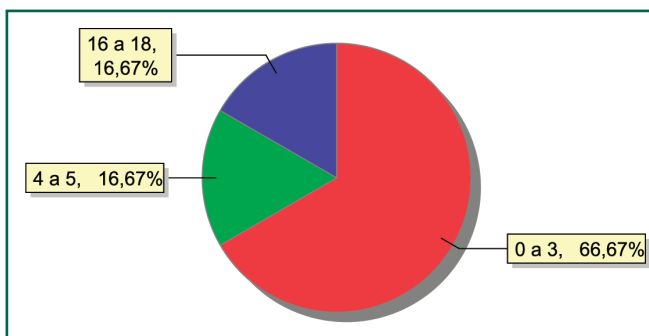

MUNICÍPIO: RIO BONITO

Distribuição da população infantojuvenil acolhida

Total das entidades de acolhimento institucional e familiar, das crianças e adolescentes inseridos nesses regimes, das crianças e adolescentes aptos à adoção, das crianças e adolescentes sem registro civil de nascimento, das crianças e adolescentes sem visita

nº de entidades	nº de c/a	% de c/a no Estado	aptos à adoção	% aptos à adoção	Sem R.C.N.	Sem visita
1	9	0,35	0	0,00	1	3

Origem da população infantojuvenil acolhida no Município

Município	Acolhidos	%
Rio Bonito	8	88,89
Itaboraí	1	11,11
Total	9	100,00

Faixa etária das crianças e adolescentes acolhidos

Faixa Etária	nº de c/a	%
0 a 3	1	11,11
4 a 6	1	11,11
7 a 9	2	22,22
10 a 12	1	11,11
13 a 15	4	44,44
Total	9	100,00

Percentual de crianças e adolescentes acolhidos por faixa etária

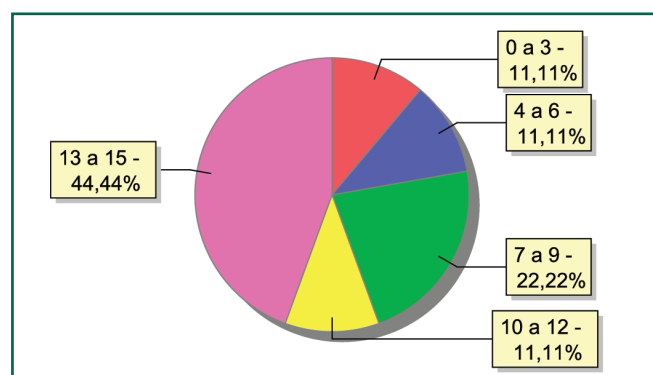

Distribuição das crianças e adolescentes acolhidos por sexo e faixa etária

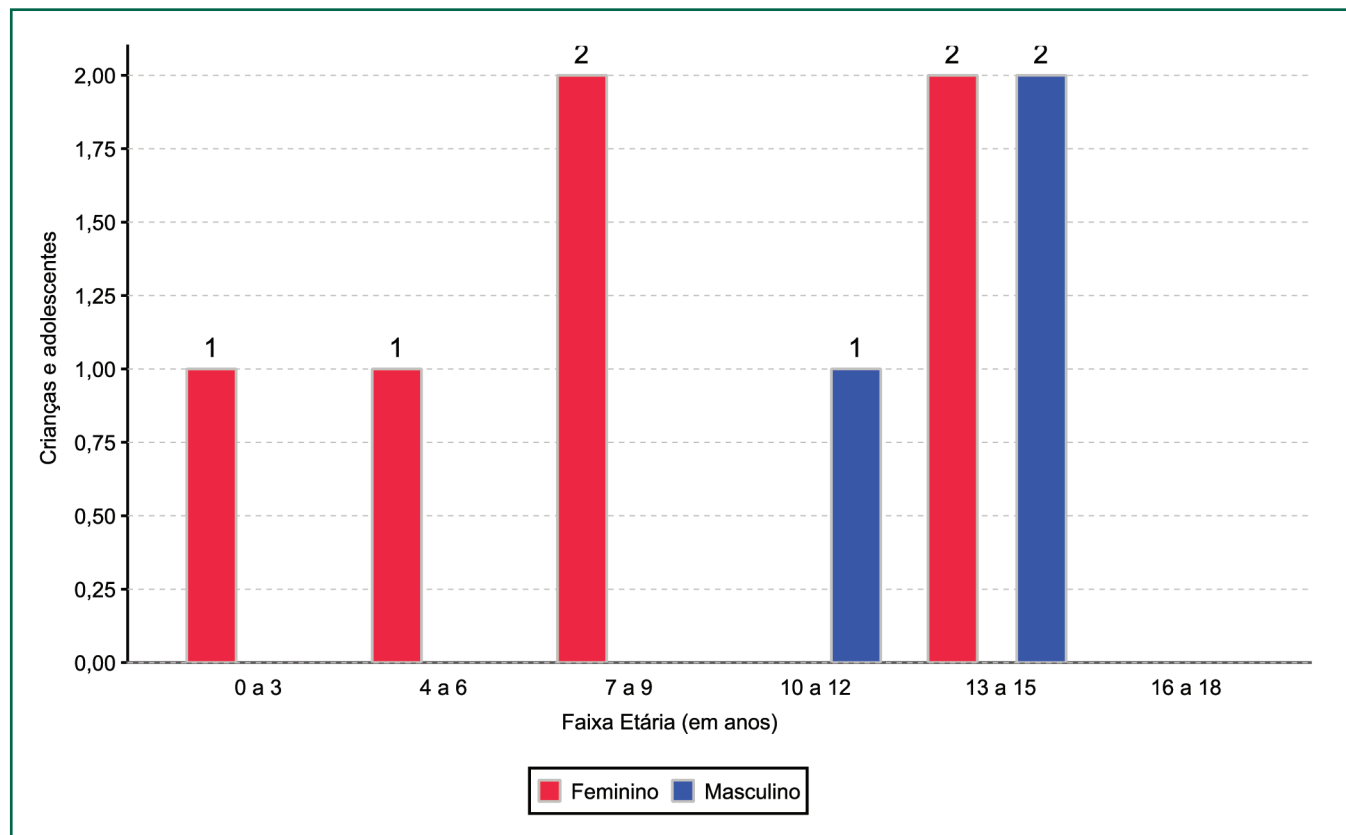

Crianças e adolescentes portadores de deficiência

Apresentam deficiência	nº de c/a	%
Sim	1	11,11
Não	8	88,89
Total	9	100,00

Detalhamento das crianças e adolescentes portadores de deficiência

Categoria	nº de c/a	%
Deficiência múltipla	1	100,00
Total	1	100,00

Crianças e adolescentes acolhidos que necessitam de tratamento de saúde especial

Necessidade de tratamento de saúde especial	nº de c/a	%
Sim	1	11,11
Não	8	88,89
Total	9	100,00

Doenças mais comuns

Doenças mais comuns	Incidência	%
Dificuldades fonoaudiológicas (tratamento fonoaudiológico)	1	33,33
Dificuldades psicomotoras (tratamento fisioterápico)	1	33,33
Doenças do aparelho digestivo	1	33,33
Total	3	100,00

Tempo de institucionalização das crianças e adolescentes que se encontram em regime de acolhimento institucional ou familiar

Crianças e adolescentes que estão acolhidos	nº de c/a	%
Há menos de 6 meses	2	22,22
Há mais de 1 ano e há menos de 2 anos	1	11,11
Há mais de 2 anos e há menos de 3 anos	3	33,33
Há mais de 3 anos e há menos de 4 anos	2	22,22
Há mais de 5 anos e há menos de 10 anos	1	11,11
Total	9	100,00

Motivo de acolhimento

Motivo	nº de c/a	%	feminino	masculino
Carência de recursos materiais da família ou responsáveis	3	33,33	2	1
Responsável impossibilitado de cuidar por motivo de doença	2	22,22	2	0
Situação de rua	2	22,22	1	1
Devolução por tentativa de colocação familiar mal sucedida	1	11,11	1	0
Em razão de sua conduta	1	11,11	0	1
Total	9	100,00	6	3

Motivo de desligamento

Motivo	nº de c/a	%	feminino	masculino
Reintegração familiar	27	69,23	13	14
Evasão	6	15,38	3	3
Colocação em família substituta	5	12,82	2	3
Alcançou a maioridade	1	2,56	0	1
Total	39	100,00	18	21

Detalhamento da visitação

Situação	nº de c/a
Sem visita	3
Sem visita nos últimos 4 meses	3
Diária	1
Semanal	2
Total	9

Relação entre visitação e Ação de Destituição do Poder Familiar (DPF)

Situação	nº de c/a	%	nº de c/a com DPF
Com visita	3	33,33	1
Sem visita	3	33,33	2
Sem visita nos últimos 4 meses	3	33,33	2
Total	9	100,00	5

Faixa etária das crianças e adolescentes sem visita

Faixa Etária	nº de c/a	%
4 a 6	1	33,33
7 a 9	1	33,33
13 a 15	1	33,33
Total	3	100,00

Detalhamento dos vínculos biológicos das crianças e adolescentes acolhidos

Crianças e adolescentes	nº de c/a	%
Pai e/ou mãe vivo(s)	9	100,00
Total	9	100,00

Detalhamento dos vínculos jurídicos das crianças e adolescentes acolhidos

Crianças e adolescentes com pai e/ou mãe vivo(s)

Crianças e adolescentes	nº de c/a	%
Sem DPF	4	44,44
Com DPF	5	55,56
Total	9	100,00

Panorama da situação da c/a no sistema de justiça

Situação	nº de c/a
Com ações judiciais	6
Sem ações judiciais	3
Total	9

Distribuição percentual de ações

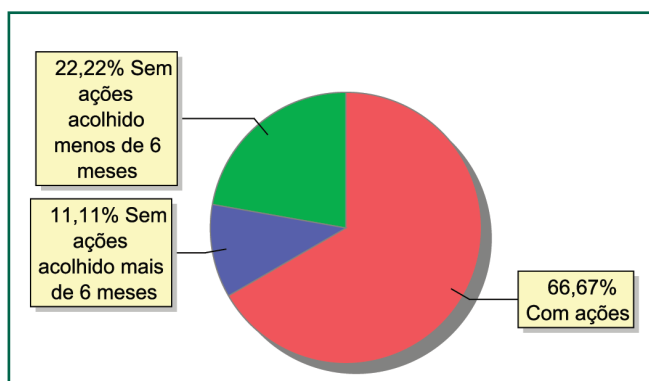

Detalhamento da situação jurídica das crianças e adolescentes acolhidos

Acompanhamento no âmbito da PJIJ	nº de c/a
Com P.A.	1
Sem P.A. acolhido há menos de 6 meses	2
Total	3

Acompanhamento no âmbito do Poder Judiciário	nº de c/a
Com ações judiciais	6
Sem ações ou procedimentos judiciais	3
Total	9

Ações Judiciais	nº de ações
Ação de Destituição do Poder Familiar	5
Ação de Adoção	1
Total	6

Escolaridade das crianças e adolescentes acolhidos, por faixa etária

Faixa etária	Estuda	%	Não Estuda	%	Total	%
0 a 3	0	0,00	1	100,00	1	100,00
4 a 5	0	0,00	1	100,00	1	100,00
6 a 15	5	100,00	0	0,00	5	100,00
16 a 18	1	50,00	1	50,00	2	100,00
Total	6	66,67	3	33,33	9	100,00

Faixa etária das crianças e adolescentes que não estudam

Faixa etária	nº de c/a	%
0 a 3	1	33,33
4 a 5	1	33,33
16 a 18	1	33,33
Total 3		100,00

Faixa etária (percentual) das crianças e adolescentes que não estudam

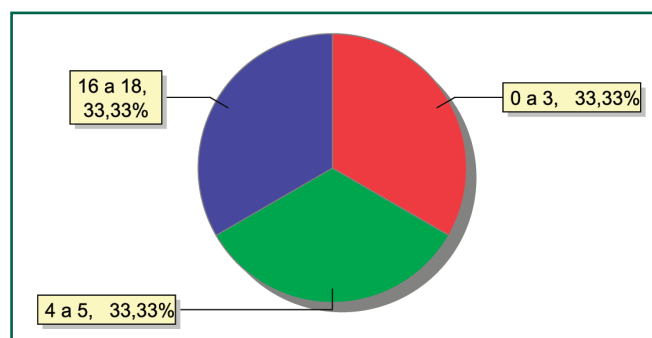



MUNICÍPIO: RIO CLARO

Distribuição da população infantojuvenil acolhida

Total das entidades de acolhimento institucional e familiar, das crianças e adolescentes inseridos nesses regimes, das crianças e adolescentes aptos à adoção, das crianças e adolescentes sem registro civil de nascimento, das crianças e adolescentes sem visita

nº de entidades	nº de c/a	% de c/a no Estado	aptos à adoção	% aptos à adoção	Sem R.C.N.	Sem visita
1	1	0,04	0	0,00	0	0

Origem da população infantojuvenil acolhida no Município

Município	Acolhidos	%
Rio Claro	1	100,00

Faixa etária das crianças e adolescentes acolhidos

Faixa Etária	nº de c/a	%
4 a 6	1	100,00
Total	1	100,00

Percentual de crianças e adolescentes acolhidos por faixa etária

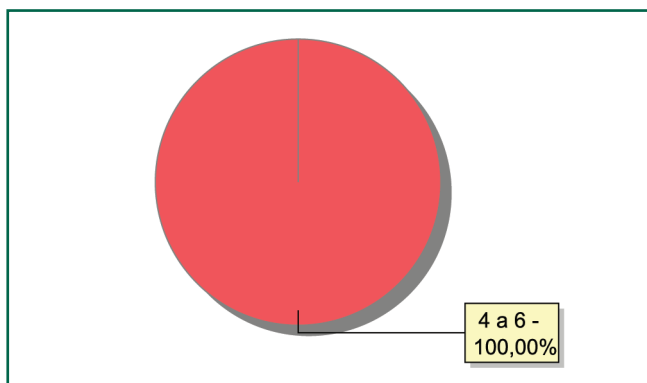

Distribuição das crianças e adolescentes acolhidos por sexo e faixa etária

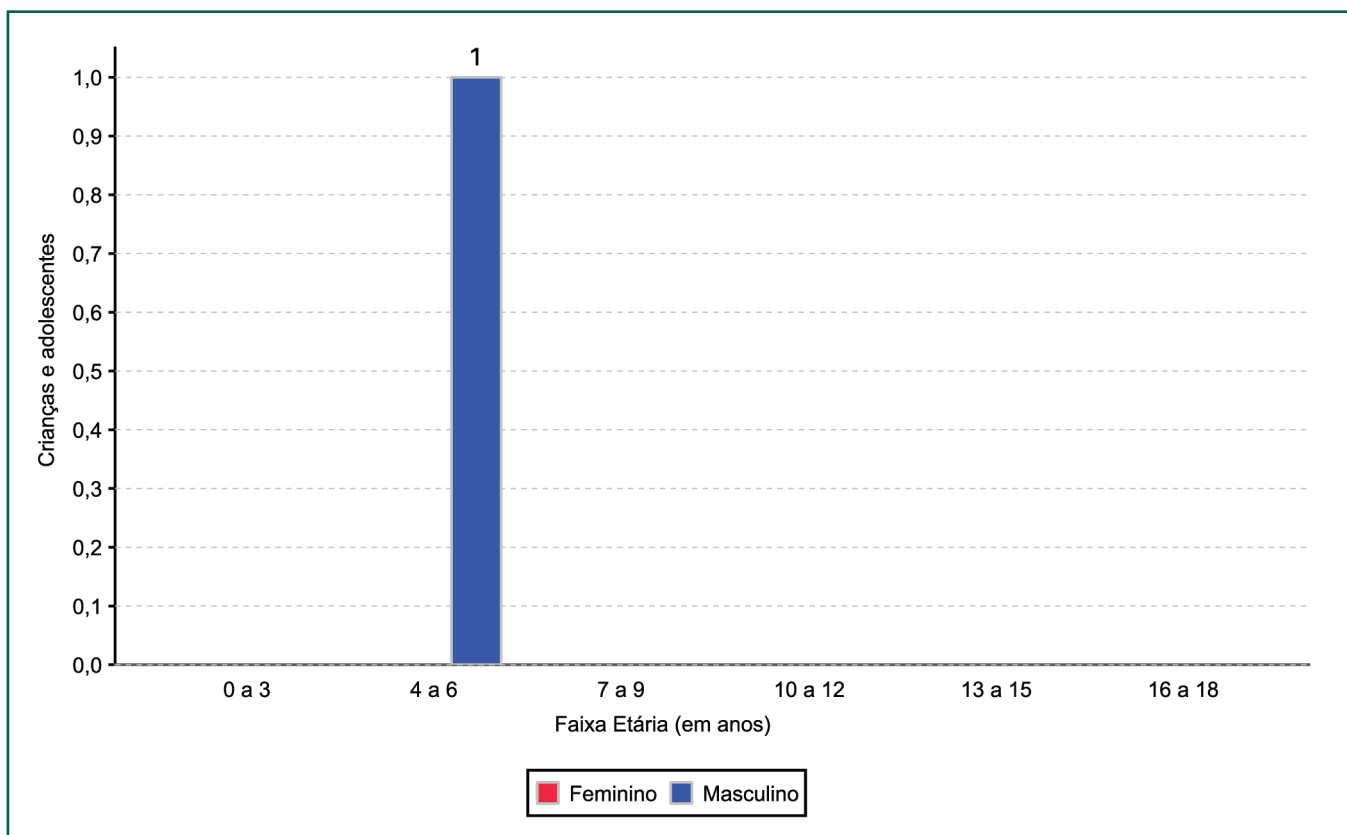

Crianças e adolescentes portadores de deficiência

Apresentam deficiência	nº de c/a	%
Sim	1	100,00
Total	1	100,00

Detalhamento das crianças e adolescentes portadores de deficiência

Categoria	nº de c/a	%
Deficiência mental	1	100,00
Total	1	100,00

Crianças e adolescentes acolhidos que necessitam de tratamento de saúde especial

Necessidade de tratamento de saúde especial	nº de c/a	%
Sim	1	100,00
Total	1	100,00

Doenças mais comuns

Doenças mais comuns	Incidência	%
Alergia	1	100,00
Total	1	100,00

Tempo de institucionalização das crianças e adolescentes que se encontram em regime de acolhimento institucional ou familiar

Crianças e adolescentes que estão acolhidos	nº de c/a	%
Há mais de 3 anos e há menos de 4 anos	1	100,00
Total	1	100,00

Motivo de acolhimento

Motivo	nº de c/a	%	feminino	masculino
Negligência	1	100,00	0	1
Total	1	100,00	0	1

Motivo de desligamento

Motivo	nº de c/a	%	feminino	masculino
Reintegração Familiar	38	92,68	14	24
Alcançou a Maioridade	2	4,88	0	2
Evasão	1	2,44	1	0
Total	41	100,00	15	26

Detalhamento da visitação

Situação	nº de c/a
Sem visita nos últimos 4 meses	1
Total	1

Relação entre visitação e Ação de Destituição do Poder Familiar (DPF)

Situação	nº de c/a	%	nº de c/a com DPF
Sem visita nos últimos 4 meses	1	100,00	1
Total	1	100,00	1

Detalhamento dos vínculos biológicos das crianças e adolescentes acolhidos

Crianças e adolescentes	nº de c/a	%
Pai e/ou mãe vivo(s)	1	100,00
Total	1	100,00

Detalhamento dos vínculos jurídicos das crianças e adolescentes acolhidos Crianças e adolescentes com pai e/ou mãe vivo(s)

Crianças e adolescentes	nº de c/a	%
Com DPF	1	100,00
Total	1	100,00

Panorama da situação da c/a no sistema de justiça

Situação	nº de c/a
Com ações judiciais	1
Total	1

Distribuição percentual de ações

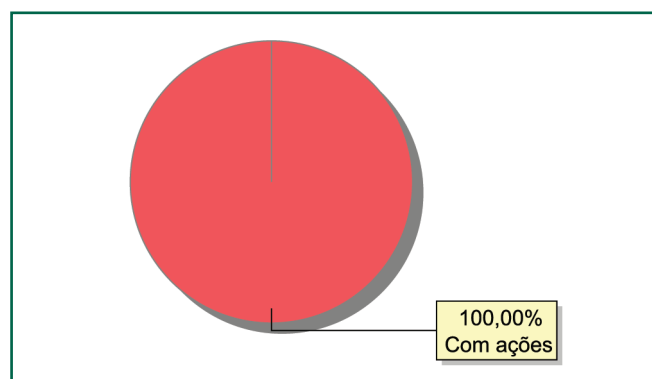

Ações Judiciais	nº de ações
Ação de Destituição do Poder Familiar	1
Total	1

Escolaridade das crianças e adolescentes acolhidos, por faixa etária

Faixa etária	Estuda	%	Não Estuda	%	Total	%
4 a 5	1	100,00	0	0,00	1	100,00
Total	1	100,00	0	0,00	1	100,00



MUNICÍPIO: RIO DAS FLORES

Distribuição da população infantojuvenil acolhida

Total das entidades de acolhimento institucional e familiar, das crianças e adolescentes inseridos nesses regimes, das crianças e adolescentes aptos à adoção, das crianças e adolescentes sem registro civil de nascimento, das crianças e adolescentes sem visita

nº de entidades	nº de c/a	% de c/a no Estado	aptos à adoção	% aptos à adoção	Sem R.C.N.	Sem visita
1	2	0,08	2	100,00	0	2

Origem da população infantojuvenil acolhida no Município

Município	Acolhidos	%
Rio das Flores	2	100,00

Distribuição da população infantojuvenil oriunda do Município analisado pelos demais Municípios do Estado

Município de localização do acolhido	Acolhidos	%
Rio das Flores	2	66,67
Rio das Ostras	1	33,33
Total	3	100,00

Faixa etária das crianças e adolescentes acolhidos

Faixa Etária	nº de c/a	%
10 a 12	1	50,00
13 a 15	1	50,00
Total	2	100,00

Percentual de crianças e adolescentes acolhidos por faixa etária

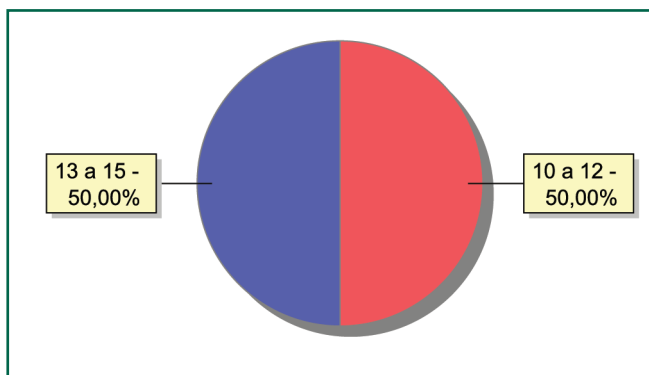

Distribuição das crianças e adolescentes acolhidos por sexo e faixa etária

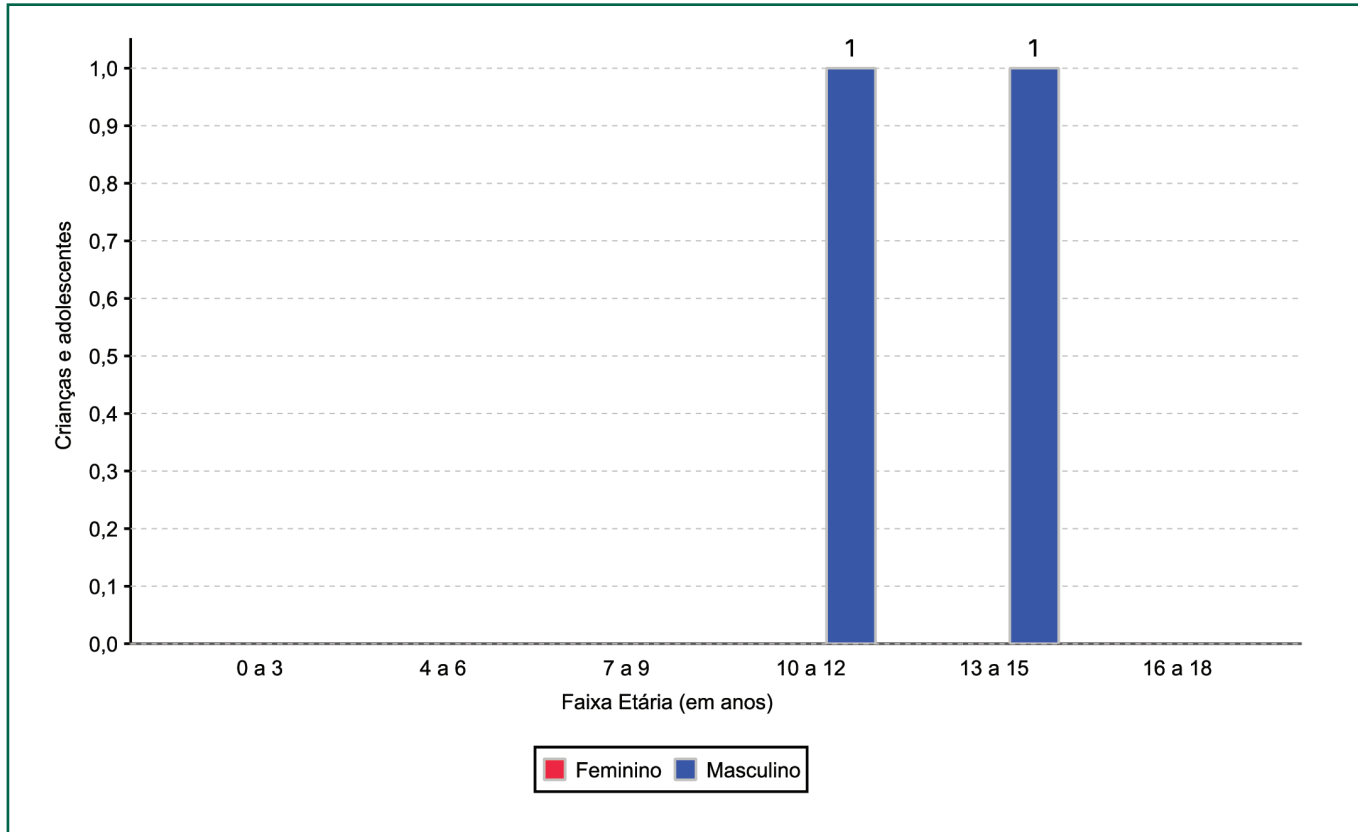

Tempo de institucionalização das crianças e adolescentes que se encontram em regime de acolhimento institucional ou familiar

Crianças e adolescentes que estão acolhidos	nº de c/a	%
Há mais de 1 ano e há menos de 2 anos	2	100,00
Total	2	100,00

Motivo de acolhimento

Motivo	nº de c/a	%	feminino	masculino
Negligência	2	100,00	0	2
Total	2	100,00	0	2

Motivo de desligamento

Motivo	nº de c/a	%	feminino	masculino
Alcançou a maioridade	1	50,00	1	0
Reintegração familiar	1	50,00	0	1
Total	2	100,00	1	1

Detalhamento da visitação

Situação	nº de c/a
Sem visita	2
Total	2

Relação entre visitação e Ação de Destituição do Poder Familiar (DPF)

Situação	nº de c/a	%	nº de c/a com DPF
Sem visita	2	100,00	2
Total	2	100,00	2

Faixa etária das crianças e adolescentes sem visita

Faixa Etária	nº de c/a	%
10 a 12	1	50,00
13 a 15	1	50,00
Total	2	100,00

Detalhamento dos vínculos biológicos das crianças e adolescentes acolhidos

Crianças e adolescentes	nº de c/a	%
Órfãos	2	100,00
Total	2	100,00

Crianças e adolescentes aptos à adoção

Crianças e adolescentes	nº de c/a	%
Óbito dos pais	2	100,00
Total	2	100,00

Distribuição percentual de ações

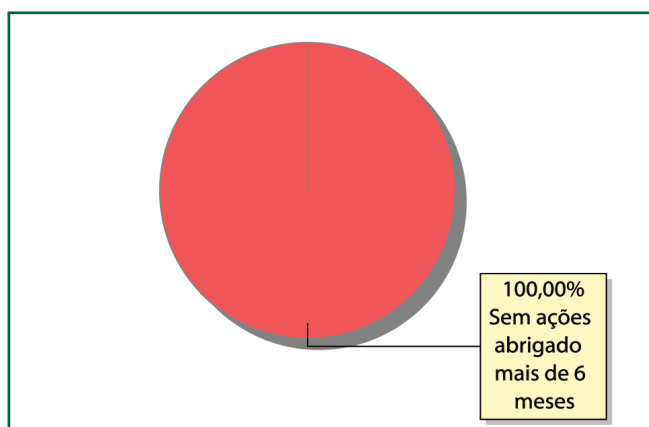

Panorama da situação da c/a no sistema de justiça

Situação	nº de c/a
Com ações judiciais	2
Total	2

Ações Judiciais	nº de ações
Ação de Destituição do Poder Familiar	2
Total	2

Procedimentos Judiciais	nº de procedimentos
Procedimento de acolhimento na esfera judicial/ PAMP	2
Total	2

Escolaridade das crianças e adolescentes acolhidos, por faixa etária

Faixa etária	Estuda	%	Não Estuda	%	Total	%
6 a 15	2	100,00	0	0,00	2	100,00
Total	2	100,00	0	0,00	2	100,00

MUNICÍPIO: RIO DAS OSTRAS

Distribuição da população infantojuvenil acolhida

Total das entidades de acolhimento institucional e familiar, das crianças e adolescentes inseridos nesses regimes, das crianças e adolescentes aptos à adoção, das crianças e adolescentes sem registro civil de nascimento, das crianças e adolescentes sem visita

nº de entidades	nº de c/a	% de c/a no Estado	aptos à adoção	% aptos à adoção	Sem R.C.N.	Sem visita
1	9	0,35	0	0,00	0	6

Origem da população infantojuvenil acolhida no Município

Município	Acolhidos	%
Rio das Ostras	7	77,78
Nova Friburgo	1	11,11
Rio das Flores	1	11,11
Total	9	100,00

Distribuição da população infantojuvenil oriunda do Município analisado pelos demais Municípios do Estado

Município de localização do acolhido	Acolhidos	%
Rio das Ostras	7	77,78
São Fidélis	2	22,22
Total	9	100,00

Faixa etária das crianças e adolescentes acolhidos

Faixa Etária	nº de c/a	%
4 a 6	3	33,33
10 a 12	1	11,11
13 a 15	4	44,44
16 a 18	1	11,11
Total	9	100,00

Percentual de crianças e adolescentes acolhidos por faixa etária

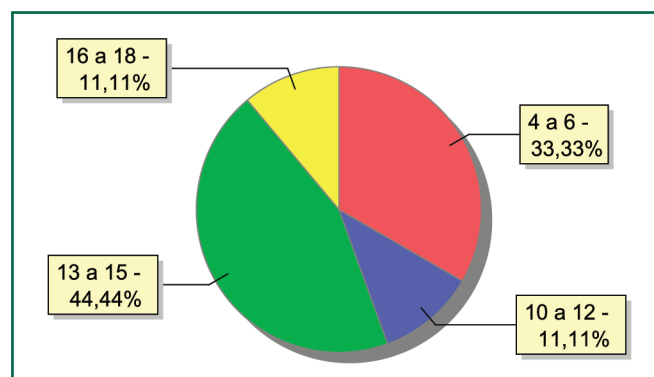

Distribuição das crianças e adolescentes acolhidos por sexo e faixa etária

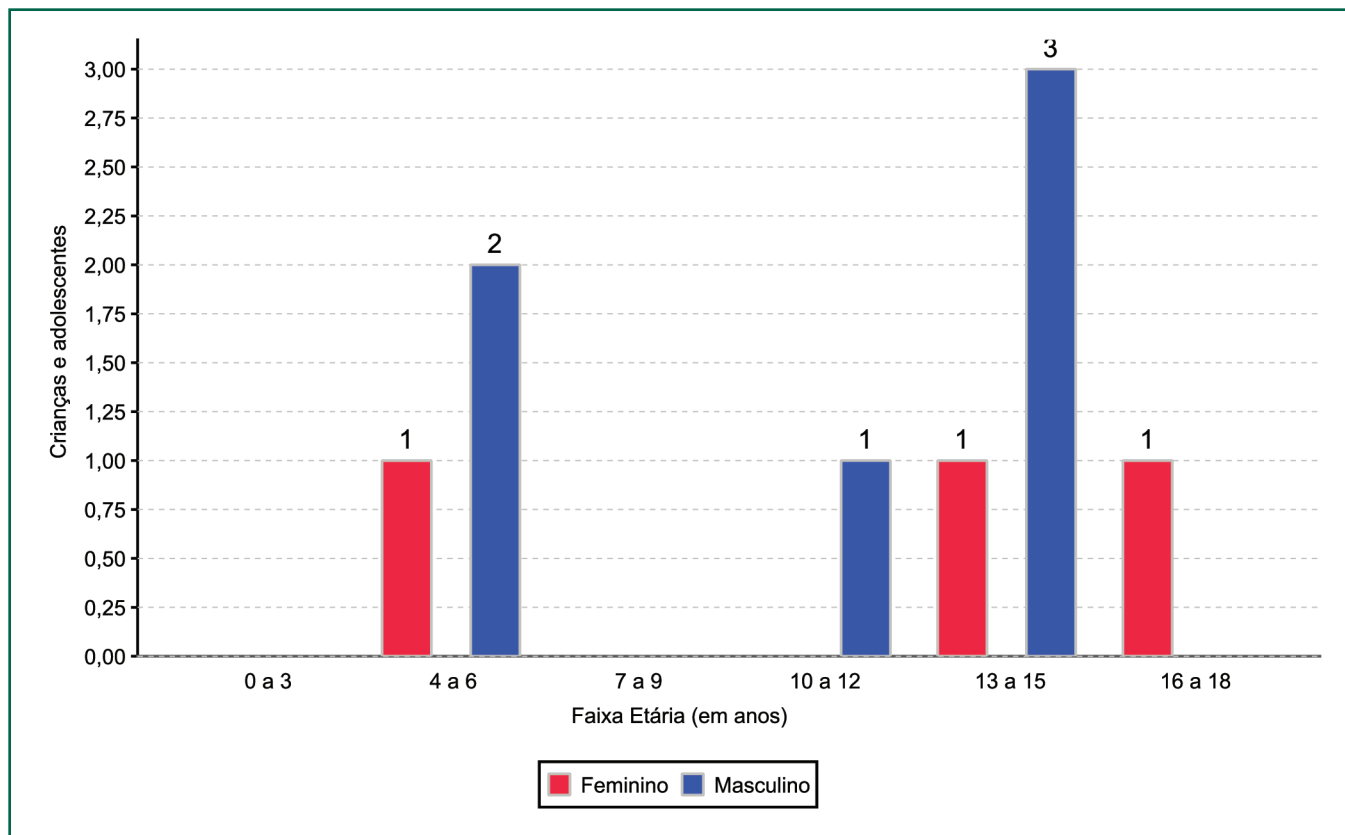

Crianças e adolescentes portadores de deficiência

Apresentam deficiência	nº de c/a	%
Sim	1	11,11
Não	8	88,89
Total	9	100,00

Detalhamento das crianças e adolescentes portadores de deficiência

Categoria	nº de c/a	%
Deficiência mental	1	100,00
Total	1	100,00

Crianças e adolescentes acolhidos que necessitam de tratamento de saúde especial

Necessidade de tratamento de saúde especial	nº de c/a	%
Sim	3	33,33
Não	6	66,67
Total	9	100,00

Doenças mais comuns

Doenças mais comuns	Incidência	%
Acompanhamento psicológico	2	66,67
Doenças neurológicas	1	33,33
Total	3	100,00

Tempo de institucionalização das crianças e adolescentes que se encontram em regime de acolhimento institucional ou familiar

Crianças e adolescentes que estão acolhidos	nº de c/a	%
Há menos de 6 meses	5	55,56
Há mais de 6 meses e há menos de 1 ano	4	44,44
Total	9	100,00

Motivo de acolhimento

Motivo	nº de c/a	%	feminino	masculino
Situação de rua	3	33,33	1	2
Negligência	2	22,22	0	2
Pais ou responsáveis dependentes químicos ou alcoolistas	2	22,22	1	1
Abandono pelos pais ou responsáveis	1	11,11	1	0
Abusos físicos ou psicológicos contra a criança ou adolescente	1	11,11	0	1
Total	9	100,00	3	6

Motivo de desligamento

Motivo	nº de c/a	%	feminino	masculino
Reintegração familiar	18	66,67	13	5
Colocação em família substituta	4	14,81	0	4
Evasão	4	14,81	4	0
Transferência para outro regime de atendimento	1	3,70	0	1
Total	27	100,00	17	10

Detalhamento da visitação

Situação	nº de c/a
Sem visita	6
Diária	1
Semanal	2
Total	9

Relação entre visitação e Ação de Destituição do Poder Familiar (DPF)

Situação	nº de c/a	%	nº de c/a com DPF
Com visita	3	33,33	0
Sem visita	6	66,67	4
Total	9	100,00	4

Faixa etária das crianças e adolescentes sem visita

Faixa Etária	nº de c/a	%
4 a 6	2	33,33
10 a 12	1	16,67
13 a 15	3	50,00
Total	6	100,00

Detalhamento dos vínculos biológicos das crianças e adolescentes acolhidos

Crianças e adolescentes	nº de c/a	%
Pai e/ou mãe vivo(s)	9	100,00
Total	9	100,00



Detalhamento dos vínculos jurídicos das crianças e adolescentes acolhidos

Crianças e adolescentes com pai e/ou mãe vivo(s)

Crianças e adolescentes	nº de c/a	%
Sem DPF	5	55,56
Com DPF	4	44,44
Total	9	100,00

Panorama da situação da c/a no sistema de justiça

Situação	nº de c/a
Com ações judiciais	6
Sem ações judiciais	3
Total	9

Distribuição percentual de ações

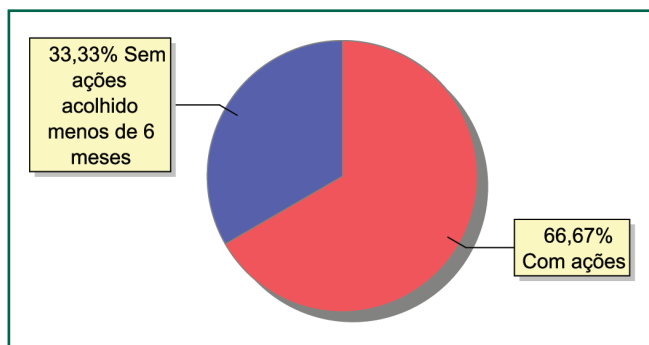

Detalhamento da situação jurídica das crianças e adolescentes acolhidos

Acompanhamento no âmbito da PJJ	nº de c/a
Sem P.A. acolhido há menos de 6 meses	3
Total	3

Acompanhamento no âmbito do Poder Judiciário	nº de c/a
Com ações judiciais	6
Sem ações ou procedimentos judiciais	3
Total	9

Ações Judiciais	nº de ações
Ação de Destituição do Poder Familiar	4
Ação de Alimentos em Face dos Pais ou Responsável	2
Pedido de Afastamento do Convívio Familiar	1
Total	7

Escolaridade das crianças e adolescentes acolhidos, por faixa etária

Faixa etária	Estuda	%	Não Estuda	%	Total	%
4 a 5	2	66,67	1	33,33	3	100,00
6 a 15	2	66,67	1	33,33	3	100,00
16 a 18	2	66,67	1	33,33	3	100,00
Total	6	66,67	3	33,33	9	100,00

Faixa etária das crianças e adolescentes que não estudam

Faixa etária	nº de c/a	%
4 a 5	1	33,33
6 a 15	1	33,33
16 a 18	1	33,33
Total	3	100,00

Faixa etária (percentual) das crianças e adolescentes que não estudam

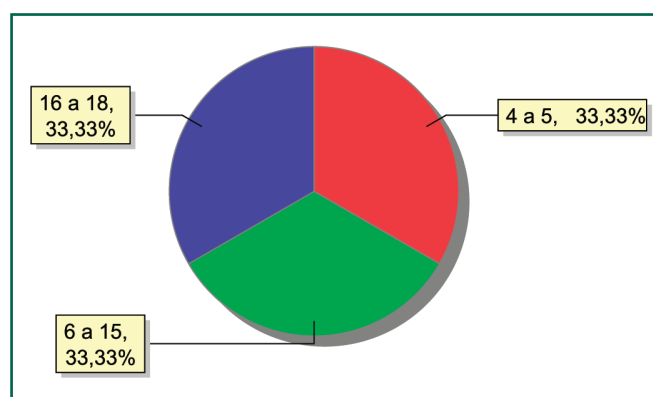

**MUNICÍPIO: RIO DE JANEIRO**

Todas as regiões administrativas

Distribuição da população infantojuvenil acolhida**Total das entidades de acolhimento institucional e familiar, das crianças e adolescentes inseridos nesses regimes, das crianças e adolescentes aptos à adoção, das crianças e adolescentes sem registro civil de nascimento, das crianças e adolescentes sem visita**

nº de entidades	nº de c/a	% de c/a no Estado	aptos à adoção	% aptos à adoção	Sem R.C.N.	Sem visita
90	1.165	44,81	63	5,41	51	374

Origem da população infantojuvenil acolhida no Município

Município	Acolhidos	%
Rio de Janeiro	1.112	95,45
Duque de Caxias	13	1,12
Nova Iguaçu	11	0,94
Magé	6	0,52
São João de Meriti	6	0,52
Belford Roxo	3	0,26
Maricá	3	0,26
Itaboraí	2	0,17
Itaguaí	2	0,17
Teresópolis	2	0,17
Arraial do Cabo	1	0,09
Campos dos Goytacazes	1	0,09
Guapimirim	1	0,09
Japeri	1	0,09
Mesquita	1	0,09
Total	1.165	100,00

Distribuição da população infantojuvenil oriunda do Município analisado pelos demais Municípios do Estado

Município de localização do acolhido	Acolhidos	%
Rio de Janeiro	1.112	99,30
Valença	2	0,18
Nova Iguaçu	2	0,18
Belford Roxo	2	0,18
Mesquita	1	0,09
Barra Mansa	1	0,09
Total	1.120	100,00

Faixa etária das crianças e adolescentes

Faixa Etária	nº de c/a	%
0 a 3	230	19,74
4 a 6	170	14,59
7 a 9	210	18,03
10 a 12	218	18,71
13 a 15	186	15,97
16 a 18	151	12,96
Total	1.165	100,00

Percentual de crianças e adolescentes acolhidos por faixa etária

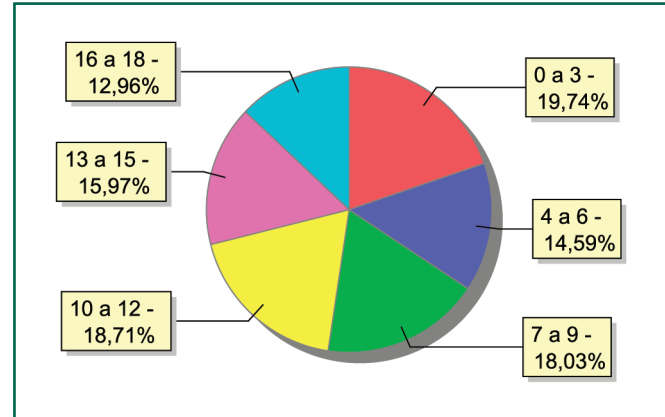

Distribuição das crianças e adolescentes acolhidos por sexo e faixa etária

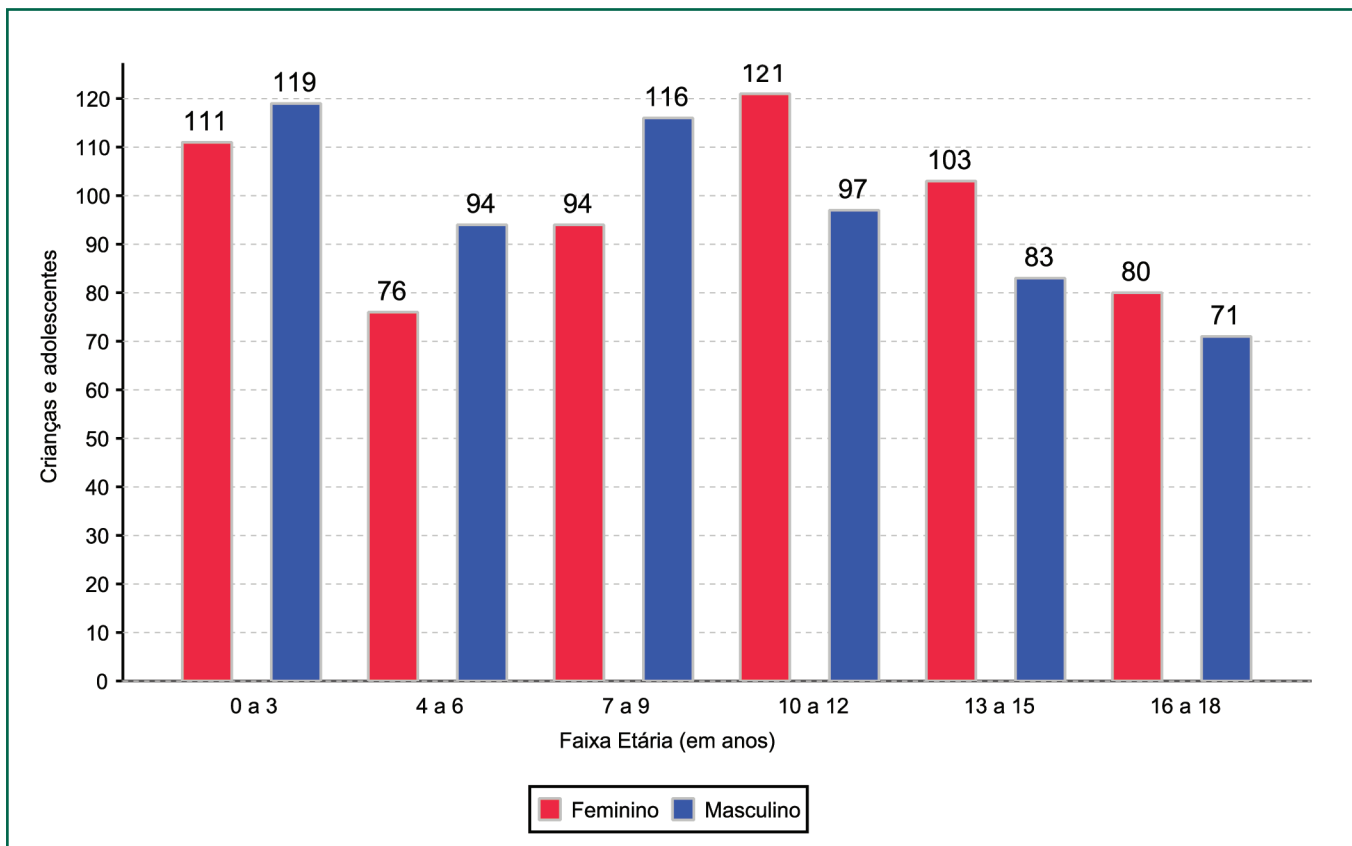

Detalhamento das crianças e adolescentes portadores de deficiência

Categoria	nº de c/a	%
Deficiência mental	46	62,16
Deficiência múltipla	19	25,68
Deficiência auditiva/deficiência visual	7	9,46
Deficiência física	2	2,70
Total	74	100,00

Doenças mais comuns

Doenças mais comuns	Incidência	%
Transtornos mentais	33	13,64
Acompanhamento psicológico	32	13,22
Dificuldades fonoaudiológicas (tratamento fonoaudiológico)	31	12,81
HIV positivo	30	12,40
Dificuldades psicomotoras (tratamento fisioterápico)	22	9,09
Encefalopatia	13	5,37
Dependência química (álcool ou drogas)	11	4,55
Doenças neurológicas	11	4,55
Asma ou bronquite	8	3,31
Epilepsia	8	3,31
Alergia	7	2,89
Desnutrição	6	2,48
Cardiopatias	4	1,65
Outras doenças	4	1,65
Tratamento oftalmológico	4	1,65
Anemia falciforme	3	1,24
Doenças da pele	3	1,24
Doenças do aparelho digestivo	3	1,24
Doenças respiratórias	3	1,24
DST (doenças sexualmente transmissíveis)	2	0,83
Tuberculose	2	0,83
Doenças hormonais	1	0,41
Outras doenças infectocontagiosas	1	0,41
Total	242	100,00

Crianças e adolescentes portadores de deficiência

Apresentam deficiência	nº de c/a	%
Sim	73	6,27
Não	1.092	93,73
Total	1.165	100,00

Crianças e adolescentes acolhidos que necessitam de tratamento de saúde especial

Necessidade de tratamento de saúde especial	nº de c/a	%
Sim	200	17,17
Não	965	82,83
Total	1.165	100,00

Tempo de institucionalização das crianças e adolescentes que se encontram em regime de acolhimento institucional ou familiar

Crianças e adolescentes que estão acolhidos	nº de c/a	%
Há menos de 6 meses	564	48,41
Há mais de 6 meses e há menos de 1 ano	187	16,05
Há mais de 1 ano e há menos de 2 anos	180	15,45
Há mais de 2 anos e há menos de 3 anos	89	7,64
Há mais de 3 anos e há menos de 4 anos	48	4,12
Há mais de 4 anos e há menos de 5 anos	23	1,97
Há mais de 5 anos e há menos de 10 anos	50	4,29
Há mais de 10 anos	24	2,06
Total	1.165	100,00

Percentual - tempo de acolhimento

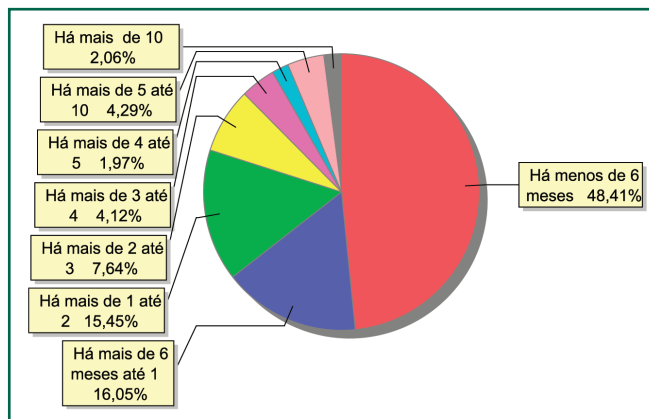

Motivo de acolhimento

Motivo	nº de c/a	%	feminino	masculino
Negligência	323	27,73	153	170
Abandono pelos pais ou responsáveis	193	16,57	96	97
Situação de rua	110	9,44	43	67
Falta de creche ou escola em horário integral	108	9,27	63	45
Abusos físicos ou psicológicos contra a criança ou adolescente	77	6,61	41	36
Uso abusivo de drogas ou álcool	51	4,38	24	27
Conflitos no ambiente familiar	47	4,03	30	17
Carência de recursos materiais da família ou responsáveis	36	3,09	17	19
Abuso sexual / suspeita de abuso sexual	33	2,83	26	7
Responsável impossibilitado de cuidar por motivo de doença	31	2,66	16	15
Orfandade	28	2,40	20	8
Pais ou responsáveis dependentes químicos ou alcoolistas	25	2,15	12	13
Genitor(es) menor(es) de 18 anos acolhido(s) com o filho	22	1,89	11	11
Em razão de sua conduta	20	1,72	5	15
Devolução por tentativa de colocação familiar mal sucedida	19	1,63	9	10
Risco de vida na comunidade	17	1,46	9	8
Responsável cumprindo pena privativa de liberdade	12	1,03	3	9
Outros	6	0,52	2	4
Exploração do trabalho infantojuvenil pelos pais ou responsáveis	5	0,43	4	1
Exploração sexual para fins de prostituição infantojuvenil	1	0,09	0	1
Genitor(es) maior(es) de 18 anos acolhido(s) com o filho (abrigo de família)	1	0,09	1	0
Total	1.165	100,00	585	580

Percentual – motivo de acolhimento

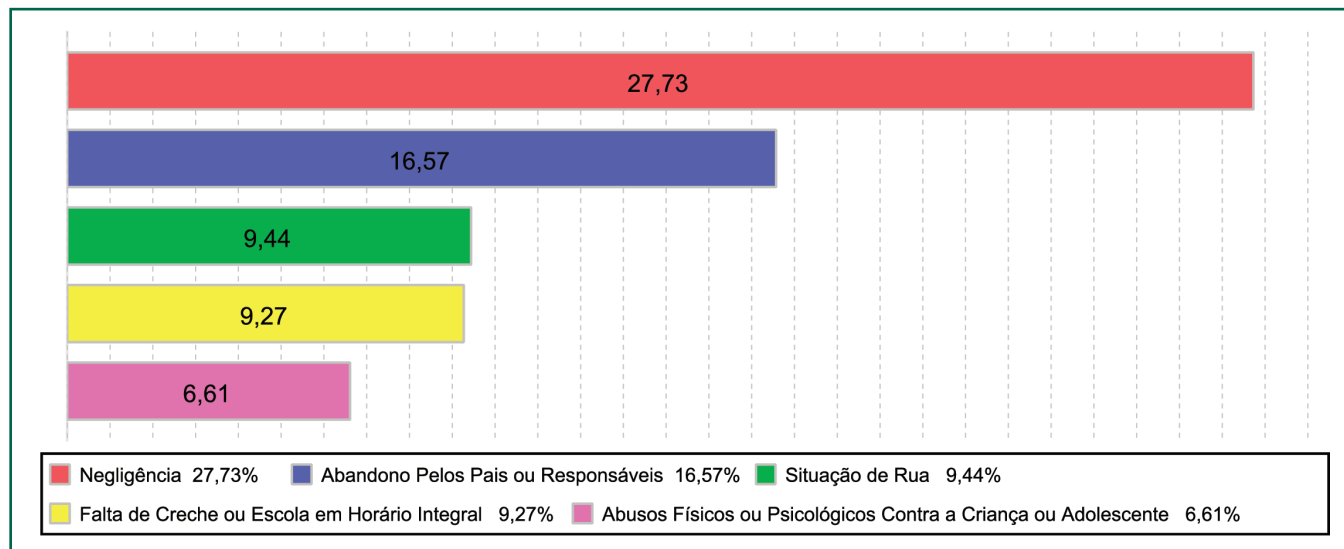

Motivo de desligamento

Motivo	nº de c/a	%	feminino	masculino
Reintegração Familiar	1.522	46,05	794	728
Evasão	740	22,39	288	452
Colocação em Família Substituta	718	21,72	367	351
Alcançou a Maioridade	161	4,87	82	79
Transferência para Outro Regime de Atendimento	151	4,57	53	98
Óbito	12	0,36	5	7
Outros	1	0,03	0	1
Total	3.305	100,00	1.589	1.716

Detalhamento da visitação

Situação	nº de c/a
Sem visita	374
Sem visita nos últimos 4 meses	165
Diária	22
Semanal	476
Quinzenal	84
Mensal	41
Não informado	3
Total	1.165

Relação entre visitação e Ação de Destituição do Poder Familiar (DPF)

Situação	nº de c/a	%	nº de c/a com DPF
Com visita	623	53,48	161
Sem visita	374	32,10	138
Sem visita nos últimos 4 meses	165	14,16	64
Não Informado	3	0,26	0
Total	1.165	100,00	363

Faixa etária das crianças e adolescentes sem visita

Faixa Etária	nº de c/a	%
0 a 3	55	16,87
4 a 6	35	10,74
7 a 9	73	22,39
10 a 12	62	19,02
13 a 15	64	19,63
16 a 18	37	11,35
Total	326	100,00

Detalhamento dos vínculos biológicos das crianças e adolescentes acolhidos

Crianças e adolescentes	nº de c/a	%
Órfãos	66	4,99
Pai e/ou mãe vivo(s)	1.228	92,82
Pai e/ou mãe vivo(s), mas destituído(s) do poder familiar	19	1,44
Pai e mãe desconhecidos	8	0,60
Não informado	2	0,15
Total	1.323	100,00

Detalhamento dos vínculos jurídicos das crianças e adolescentes acolhidos

Crianças e adolescentes com pai e/ou mãe vivo(s)

Crianças e adolescentes	nº de c/a	%
Sem DPF	744	66,97
Com DPF	358	32,22
Com DPF transitada em julgado	9	0,81
Total	1.111	100,00

Crianças e adolescentes aptos à adoção

Crianças e adolescentes	nº de c/a	%
Óbito dos pais	47	74,60
DPF com trânsito em julgado	10	15,87
Pais desconhecidos	6	9,52
Total	63	100,00

Panorama da situação da c/a no sistema de justiça

Situação	nº de c/a
Com ações judiciais	755
Sem ações judiciais	410
Total	1.165

Distribuição percentual de ações

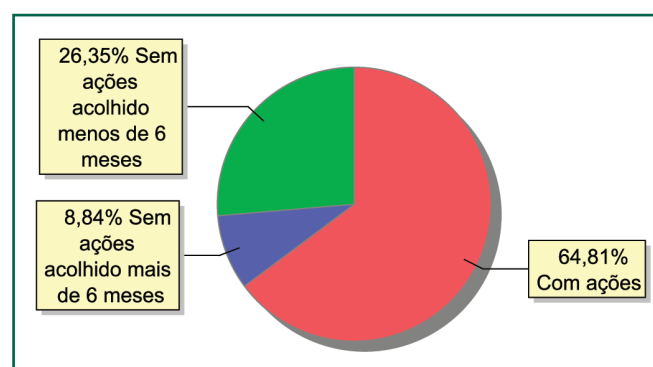

Detalhamento da situação jurídica das crianças e adolescentes acolhidos

Acompanhamento no âmbito da PJJ	nº de c/a
Com P.A.	62
Sem P.A. acolhido há mais de 6 meses	78
Sem P.A. acolhido há menos de 6 meses	270
Total	410

Acompanhamento no âmbito do Poder Judiciário	nº de c/a
Com ações judiciais	755
Com procedimentos judiciais	172
Sem ações ou procedimentos judiciais	238
Total	1.165

**280**

MUNICÍPIO: RIO DE JANEIRO Todas as regiões administrativas

Ações Judiciais	nº de ações
Ação de Destituição do Poder Familiar	376
Representação em Face dos Pais ou Responsável (art. 249, ECA)	359
Ação de Guarda Judicial	186
Ação de Alimentos em Face dos Pais ou Responsável	75
Ação de Adoção	37
Ação de Registro Civil de Nascimento	33
Ação de Busca e Apreensão	32
Ação Civil Pública para Proteção de Direito Individual (moradia, inclusão em programa de auxílio, etc)	20
Ação de Tutela	16
Averiguação de Situação de Risco de Criança ou Adolescente	11
Ação de Suspensão do Poder Familiar (art. 24, ECA)	7
Ação de Obrigação de Fazer	2
Ação de Investigação de Paternidade	1
Ação Cautelar Inominada	1
Total	1.156

Procedimentos Judiciais	nº de procedimentos
Procedimento de acolhimento na esfera judicial/ PAMP	230
Procedimento preliminar de acolhimento	178
Outros procedimentos judiciais	57
Carta Precatória	2
Total	467

Escolaridade das crianças e adolescentes acolhidos, por faixa etária

Faixa etária	Estuda	%	Não Estuda	%	Total	%
0 a 3	10	4,35	220	95,65	230	100,00
4 a 5	63	52,07	58	47,93	121	100,00
6 a 15	516	85,71	86	14,29	602	100,00
16 a 18	136	64,15	76	35,85	212	100,00
Total	725	62,23	440	37,77	1.165	100,00

Faixa etária das crianças e adolescentes que não estudam

Faixa etária	nº de c/a	%
0 a 3	220	50,00
4 a 5	58	13,18
6 a 15	86	19,55
16 a 18	76	17,27
Total	440	100,00

Faixa etária (percentual) das crianças e adolescentes que não estudam

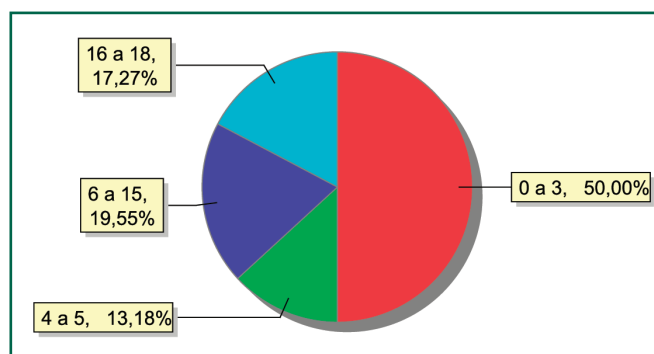

**MUNICÍPIO: SANTA MARIA MADALENA****Distribuição da população infantojuvenil acolhida**

Total das entidades de acolhimento institucional e familiar, das crianças e adolescentes inseridos nesses regimes, das crianças e adolescentes aptos à adoção, das crianças e adolescentes sem registro civil de nascimento, das crianças e adolescentes sem visita

nº de entidades	nº de c/a	% de c/a no Estado	aptos à adoção	% aptos à adoção	Sem R.C.N.	Sem visita
1	0	0,00	0	0,00	0	0

Motivo de desligamento

Motivo	nº de c/a	%	feminino	masculino
Reintegração Familiar	4	100,00	1	3
Total	4	100,00	1	3

MUNICÍPIO: SÃO FIDÉLIS

Distribuição da população infantojuvenil acolhida

Total das entidades de acolhimento institucional e familiar, das crianças e adolescentes inseridos nesses regimes, das crianças e adolescentes aptos à adoção, das crianças e adolescentes sem registro civil de nascimento, das crianças e adolescentes sem visita

nº de entidades	nº de c/a	% de c/a no Estado	aptos à adoção	% aptos à adoção	Sem R.C.N.	Sem visita
1	8	0,31	0	0,00	1	0

Origem da população infantojuvenil acolhida no Município

Município	Acolhidos	%
São Fidélis	6	75,00
Rio das Ostras	2	25,00
Total	8	100,00

Distribuição da população infantojuvenil oriunda do Município analisado pelos demais Municípios do Estado

Município de localização do acolhido	Acolhidos	%
São Fidélis	6	75,00
Campos dos Goytacazes	1	12,50
Araruama	1	12,50
Total	8	100,00

Faixa etária das crianças e adolescentes acolhidos

Faixa Etária	nº de c/a	%
0 a 3	2	25,00
4 a 6	2	25,00
7 a 9	1	12,50
13 a 15	2	25,00
16 a 18	1	12,50
Total	8	100,00

Percentual de crianças e adolescentes acolhidos por faixa etária

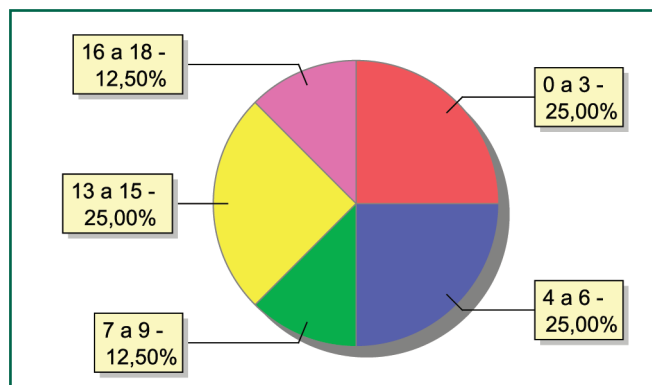

Distribuição das crianças e adolescentes acolhidos por sexo e faixa etária

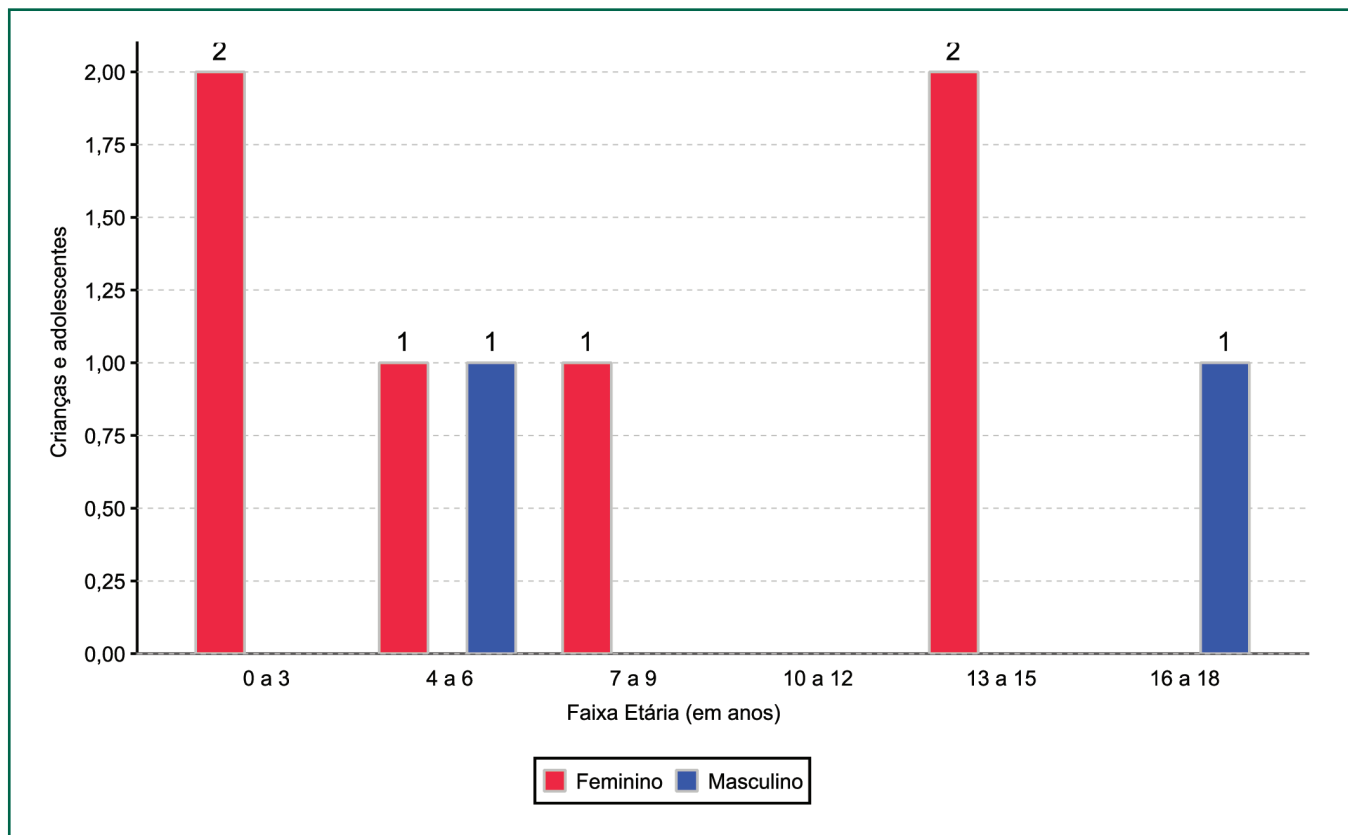

Crianças e adolescentes portadores de deficiência

Apresentam deficiência	nº de c/a	%
Sim	1	12,50
Não	7	87,50
Total	8	100,00

Detalhamento das crianças e adolescentes portadores de deficiência

Categoria	nº de c/a	%
Deficiência mental	1	100,00
Total	1	100,00

Crianças e adolescentes acolhidos que necessitam de tratamento de saúde especial

Necessidade de tratamento de saúde especial	nº de c/a	%
Sim	1	12,50
Não	7	87,50
Total	8	100,00

Doenças mais comuns

Doenças mais comuns	Incidência	%
Acompanhamento psicológico	1	100,00
Total	1	100,00

Tempo de institucionalização das crianças e adolescentes que se encontram em regime de acolhimento institucional ou familiar

Crianças e adolescentes que estão acolhidos	nº de c/a	%
Há menos de 6 meses	5	62,50
Há mais de 6 meses e há menos de 1 ano	1	12,50
Há mais de 1 ano e há menos de 2 anos	1	12,50
Há mais de 4 anos e há menos de 5 anos	1	12,50
Total	8	100,00

Motivo de acolhimento

Motivo	nº de c/a	%	feminino	masculino
Abusos físicos ou psicológicos contra a criança ou adolescente	3	37,50	2	1
Negligência	2	25,00	2	0
Abandono pelos pais ou responsáveis	1	12,50	0	1
Em razão de sua conduta	1	12,50	1	0
Exploração sexual para fins de prostituição infantojuvenil	1	12,50	1	0
Total	8	100,00	6	2

Motivo de desligamento

Motivo	nº de c/a	%	feminino	masculino
Reintegração Familiar	17	94,44	8	9
Colocação em Família Substituta	1	5,56	0	1
Total	18	100,00	8	10

Detalhamento da visitação

Situação	nº de c/a
Sem visita nos últimos 4 meses	4
Diária	4
Total	8

Relação entre visitação e Ação de Destituição do Poder Familiar (DPF)

Situação	nº de c/a	%	nº de c/a com DPF
Com visita	4	50,00	0
Sem visita nos últimos 4 meses	4	50,00	0
Total	8	100,00	0

Detalhamento dos vínculos biológicos das crianças e adolescentes acolhidos

Crianças e adolescentes	nº de c/a	%
Pai e/ou mãe vivo(s)	8	100,00
Total	8	100,00

Detalhamento dos vínculos jurídicos das crianças e adolescentes acolhidos

Crianças e adolescentes com pai e/ou mãe vivo(s)

Crianças e adolescentes	nº de c/a	%
Sem DPF	7	87,50
Com DPF	1	12,50
Total	8	100,00

Panorama da situação da c/a no sistema de justiça

Situação	nº de c/a
Com ações judiciais	1
Sem ações judiciais	7
Total	8

Distribuição percentual de ações

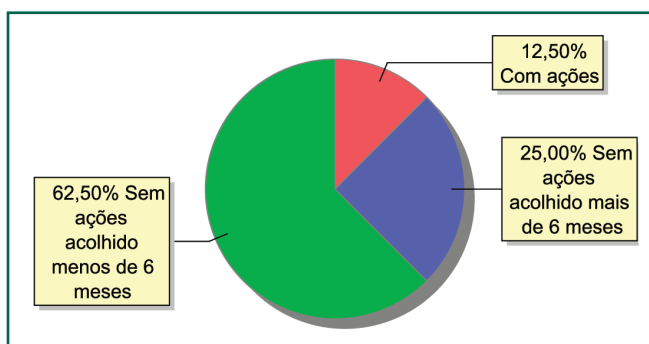

Detalhamento da situação jurídica das crianças e adolescentes acolhidos

Acompanhamento no âmbito da PJIJ	nº de c/a
Sem P.A. acolhido há mais de 6 meses	2
Sem P.A. acolhido há menos de 6 meses	5
Total	7

Acompanhamento no âmbito do Poder Judiciário	nº de c/a
Com ações judiciais	1
Com procedimentos judiciais	1
Sem ações ou procedimentos judiciais	6
Total	8

Ações Judiciais	nº de ações
Ação de Destituição do Poder Familiar	1
Total	1

Procedimentos Judiciais	nº de procedimentos
Procedimento de acolhimento na esfera judicial/ PAMP	2
Total	2

Escolaridade das crianças e adolescentes acolhidos, por faixa etária

Faixa etária	Estuda	%	Não Estuda	%	Total	%
0 a 3	0	0,00	2	100,00	2	100,00
4 a 5	1	100,00	0	0,00	1	100,00
6 a 15	3	100,00	0	0,00	3	100,00
16 a 18	2	100,00	0	0,00	2	100,00
Total	6	75,00	2	25,00	8	100,00

Faixa etária das crianças e adolescentes que não estudam

Faixa etária	nº de c/a	%
0 a 3	2	100,00
Total	2	100,00

Faixa etária (percentual) das crianças e adolescentes que não estudam

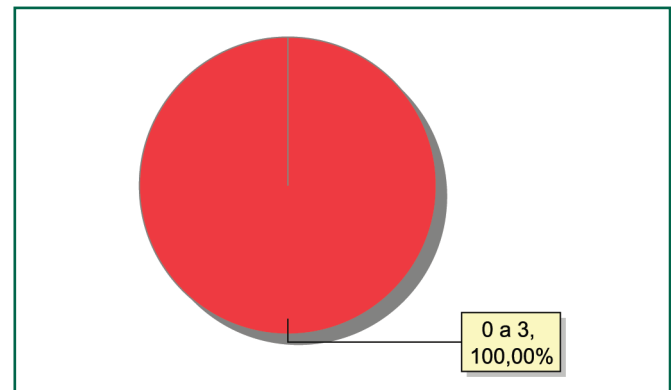



MUNICÍPIO: SÃO FRANCISCO DO ITABAPOANA

Distribuição da população infantojuvenil acolhida

Total das entidades de acolhimento institucional e familiar, das crianças e adolescentes inseridos nesses regimes, das crianças e adolescentes aptos à adoção, das crianças e adolescentes sem registro civil de nascimento, das crianças e adolescentes sem visita

nº de entidades	nº de c/a	% de c/a no Estado	aptos à adoção	% aptos à adoção	Sem R.C.N.	Sem visita
1	34	1,31	1	2,94	1	15

Origem da população infantojuvenil acolhida no Município

Município	Acolhidos	%
São Francisco do Itabapoana	34	100,00

Faixa etária das crianças e adolescentes acolhidos

Faixa Etária	nº de c/a	%
0 a 3	7	20,59
4 a 6	4	11,76
7 a 9	6	17,65
10 a 12	6	17,65
13 a 15	8	23,53
16 a 18	3	8,82
Total	34	100,00

Percentual de crianças e adolescentes acolhidos por faixa etária

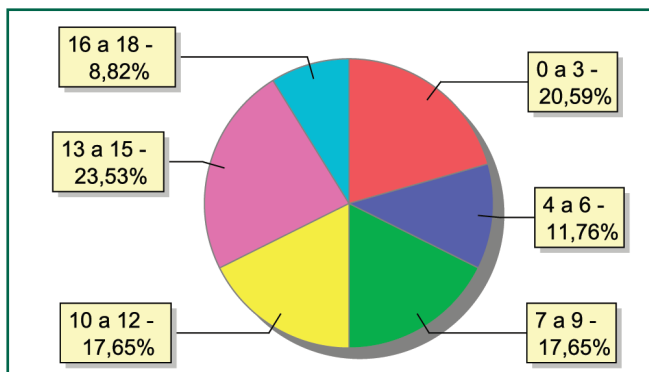

Distribuição das crianças e adolescentes acolhida por sexo e faixa etária

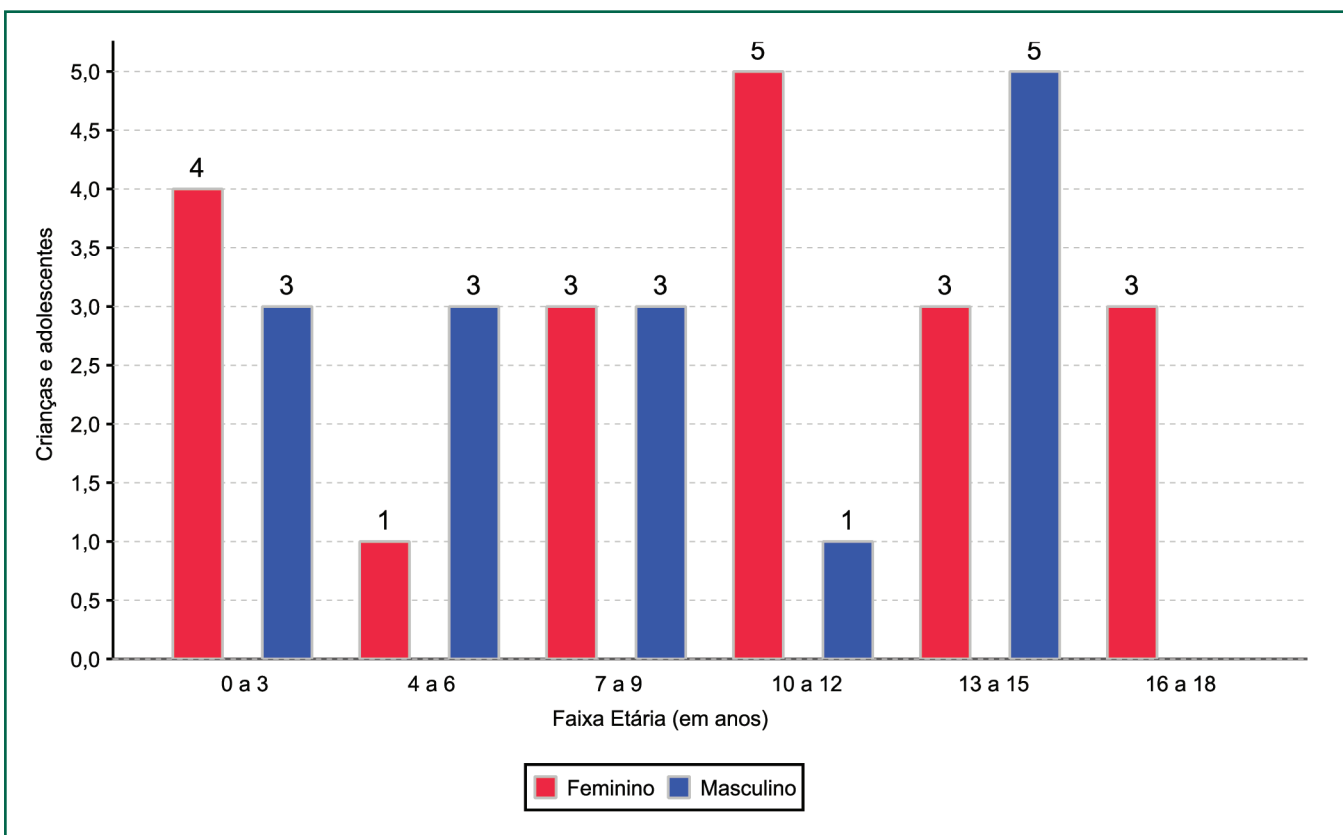

Crianças e adolescentes portadores de deficiência

Apresentam deficiência	nº de c/a	%
Sim	2	5,88
Não	32	94,12
Total	34	100,00

Detalhamento das crianças e adolescentes portadores de deficiência

Categoria	nº de c/a	%
Deficiência auditiva/deficiência visual	1	50,00
Deficiência mental	1	50,00
Total	2	100,00

Crianças e adolescentes acolhidos que necessitam de tratamento de saúde especial

Necessidade de tratamento de saúde especial	nº de c/a	%
Sim	2	5,88
Não	32	94,12
Total	34	100,00

Doenças mais comuns

Doenças mais comuns	Incidência	%
Acompanhamento psicológico	1	50,00
Alergia	1	50,00
Total	2	100,00

Tempo de institucionalização das crianças e adolescentes que se encontram em regime de acolhimento institucional ou familiar

Crianças e adolescentes que estão acolhidos	nº de c/a	%
Há menos de 6 meses	4	11,76
Há mais de 6 meses e há menos de 1 ano	6	17,65
Há mais de 1 ano e há menos de 2 anos	9	26,47
Há mais de 3 anos e há menos de 4 anos	4	11,76
Há mais de 5 anos e há menos de 10 anos	9	26,47
Há mais de 10 anos	2	5,88
Total	34	100,00

Percentual – tempo de acolhimento

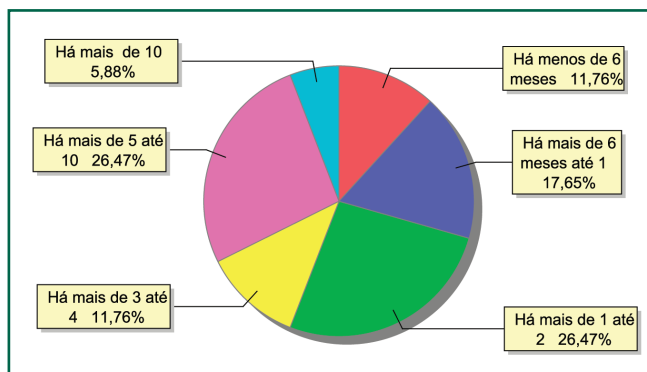

Motivo de acolhimento

Motivo	nº de c/a	%	feminino	masculino
Pais ou responsáveis dependentes químicos ou alcoolistas	9	26,47	4	5
Abusos físicos ou psicológicos contra a criança ou adolescente	7	20,59	4	3
Abandono pelos pais ou responsáveis	6	17,65	3	3
Negligência	5	14,71	2	3
Abuso sexual / suspeita de abuso sexual	2	5,88	2	0
Uso abusivo de drogas ou álcool	2	5,88	1	1
Devolução por tentativa de colocação familiar mal sucedida	1	2,94	1	0
Genitor(es) maior(es) de 18 anos acolhido(s) com o filho (abrigo de família)	1	2,94	1	0
Genitor(es) menor(es) de 18 anos acolhido(s) com o filho	1	2,94	1	0
Total	34	100,00	19	15

Percentual – motivo de acolhimento

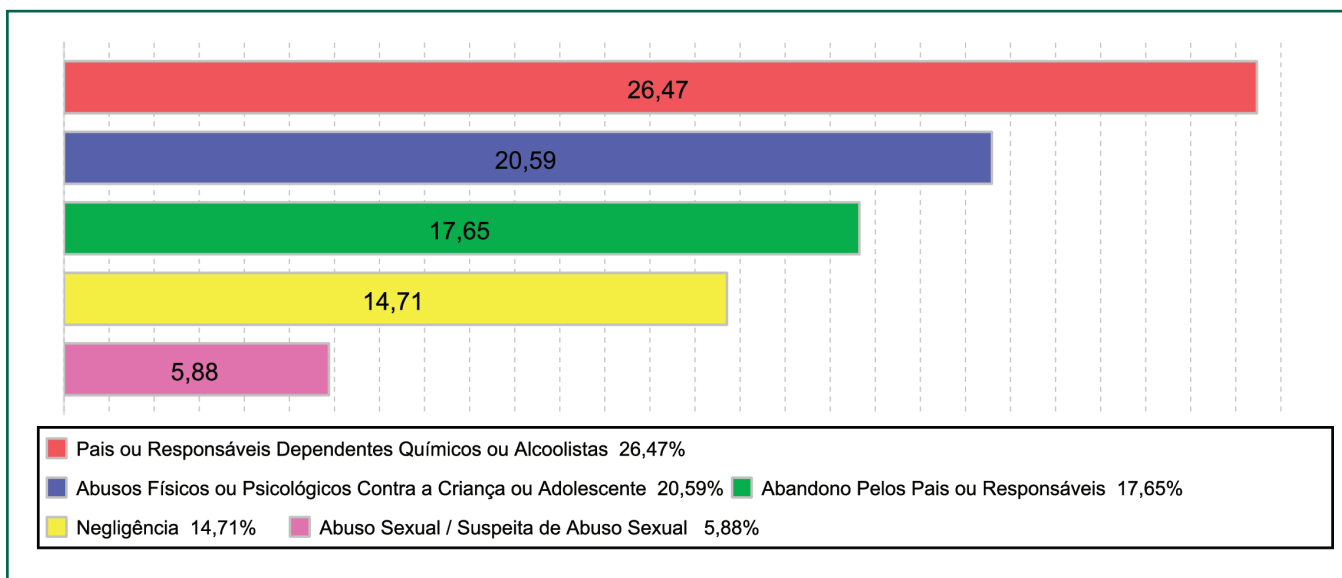

Motivo de desligamento

Motivo	nº de c/a	%	feminino	masculino
Reintegração familiar	71	68,93	31	40
Colocação em família substituta	20	19,42	10	10
Alcançou a maioridade	8	7,77	4	4
Evasão	4	3,88	1	3
Total	103	100,00	46	57

Detalhamento da visitação

Situação	nº de c/a
Sem visita	15
Sem visita nos últimos 4 meses	7
Diária	4
Semanal	5
Mensal	2
Bimestral	1
Total	34

Relação entre visitação e Ação de Destituição do Poder Familiar (DPF)

Situação	nº de c/a	%	nº de c/a com DPF
Com visita	12	35,29	5
Sem visita	15	44,12	10
Sem visita nos últimos 4 meses	7	20,59	7
Total	34	100,00	22



Faixa etária das crianças e adolescentes sem visita

Faixa Etária	nº de c/a	%
0 a 3	3	20,00
4 a 6	2	13,33
7 a 9	1	6,67
10 a 12	2	13,33
13 a 15	6	40,00
16 a 18	1	6,67
Total	15	100,00

Detalhamento dos vínculos biológicos das crianças e adolescentes acolhidos

Crianças e adolescentes	nº de c/a	%
Órfãos	1	2,94
Pai e/ou mãe vivo(s)	33	97,06
Total	34	100,00

Detalhamento dos vínculos jurídicos das crianças e adolescentes acolhidos

Crianças e adolescentes com pai e/ou mãe vivo(s)

Crianças e adolescentes	nº de c/a	%
Sem DPF	11	33,33
Com DPF	22	66,67
Total	33	100,00

Crianças e adolescentes aptos à adoção

Crianças e adolescentes	nº de c/a	%
Óbito dos pais	1	100,00
Total	1	100,00

Panorama da situação da c/a no sistema de justiça

Situação	nº de c/a
Com ações judiciais	23
Sem ações judiciais	11
Total	34

Distribuição percentual de ações

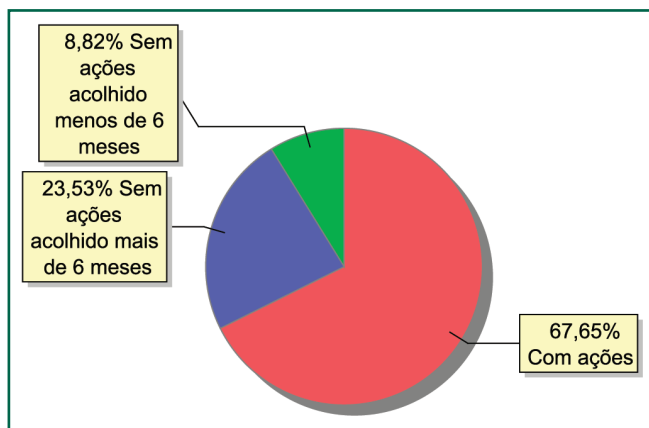

Detalhamento da situação jurídica das crianças e adolescentes acolhidos

Acompanhamento no âmbito da PJJ	nº de c/a
Com P.A.	9
Sem P.A. acolhido há mais de 6 meses	2
Total	11

Acompanhamento no âmbito do Poder Judiciário	nº de c/a
Com ações judiciais	23
Com procedimentos judiciais	11
Total	34

Ações Judiciais	nº de ações
Ação de Destituição do Poder Familiar	22
Representação em Face dos Pais ou Responsável (art. 249, ECA)	4
Ação de Adoção	1
Ação de Guarda Judicial	1
Ação de Investigação de Paternidade	1
Total	29

Procedimentos Judiciais	nº de procedimentos
Procedimento de acolhimento na esfera judicial/ PAMP	25
Procedimento preliminar de acolhimento	1
Total	26

Escolaridade das crianças e adolescentes acolhidos, por faixa etária

Faixa etária	Estuda	%	Não Estuda	%	Total	%
0 a 3	0	0,00	7	100,00	7	100,00
4 a 5	2	100,00	0	0,00	2	100,00
6 a 15	19	100,00	0	0,00	19	100,00
16 a 18	6	100,00	0	0,00	6	100,00
Total	27	79,41	7	20,59	34	100,00

Faixa etária das crianças e adolescentes que não estudam

Faixa etária	nº de c/a	%
0 a 3	7	100,00
Total	7	100,00

Faixa etária (percentual) das crianças e adolescentes que não estudam

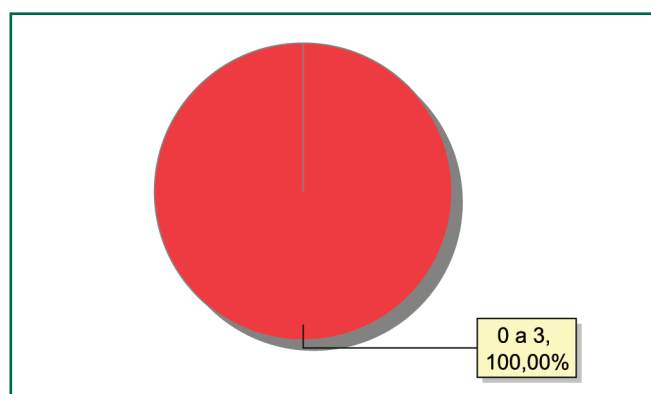

MUNICÍPIO: SÃO GONÇALO

Distribuição da população infantojuvenil acolhida

Total das entidades de acolhimento institucional e familiar, das crianças e adolescentes inseridos nesses regimes, das crianças e adolescentes aptos à adoção, das crianças e adolescentes sem registro civil de nascimento, das crianças e adolescentes sem visita

nº de entidades	nº de c/a	% de c/a no Estado	aptos à adoção	% aptos à adoção	Sem R.C.N.	Sem visita
6	56	2,15	7	12,50	0	20

Origem da população infantojuvenil acolhida no Município

Município	Acolhidos	%
São Gonçalo	54	96,43
Niterói	1	1,79
São João de Meriti	1	1,79
Total	56	100,00

Distribuição da população infantojuvenil oriunda do Município analisado pelos demais Municípios do Estado

Município de localização do acolhido	Acolhidos	%
São Gonçalo	54	72,00
Niterói	13	17,33
Tanguá	8	10,67
Total	75	100,00

Faixa etária das crianças e adolescentes acolhidos

Faixa Etária	nº de c/a	%
0 a 3	4	7,14
4 a 6	3	5,36
7 a 9	6	10,71
10 a 12	10	17,86
13 a 15	21	37,50
16 a 18	12	21,43
Total	56	100,00

Percentual de crianças e adolescentes acolhidos por faixa etária

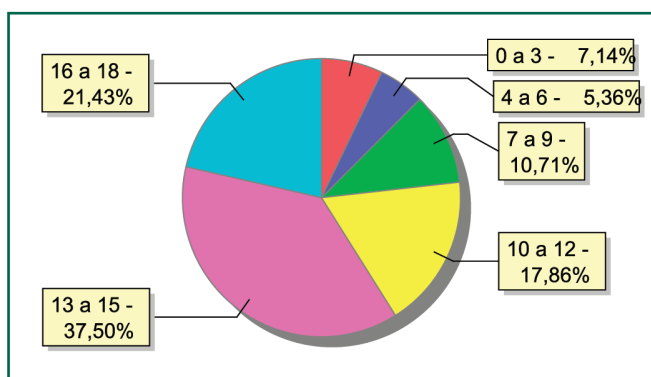

Distribuição das crianças e adolescentes acolhidos por sexo e faixa etária

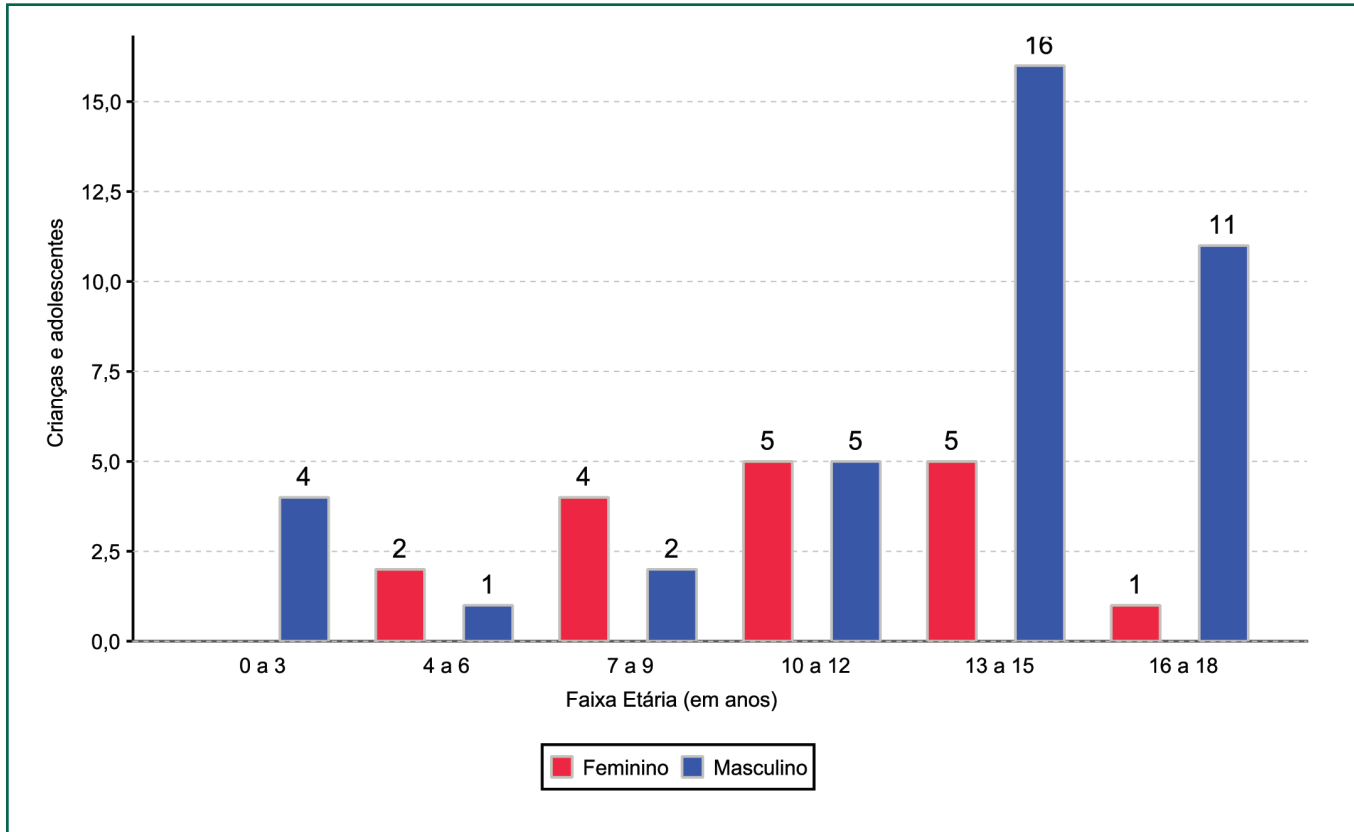

Crianças e adolescentes portadores de deficiência

Apresentam deficiência	nº de c/a	%
Sim	2	5,88
Não	32	94,12
Total	34	100,00

Detalhamento das crianças e adolescentes portadores de deficiência

Categoria	nº de c/a	%
Deficiência mental	2	66,67
Deficiência múltipla	1	33,33
Total	3	100,00

Crianças e adolescentes acolhidos que necessitam de tratamento de saúde especial

Necessidade de tratamento de saúde especial	nº de c/a	%
Sim	7	12,50
Não	49	87,50
Total	56	100,00

Doenças mais comuns

Doenças mais comuns	Incidência	%
Dificuldades fonoaudiológicas (tratamento fonoaudiológico)	3	37,50
Transtornos mentais	3	37,50
Acompanhamento psicológico	1	12,50
Dependência química (álcool ou drogas)	1	12,50
Total	8	100,00

Tempo de institucionalização das crianças e adolescentes que se encontram em regime de acolhimento institucional ou familiar

Crianças e adolescentes que estão acolhidos	nº de c/a	%
Há menos de 6 meses	31	55,36
Há mais de 6 meses e há menos de 1 ano	4	7,14
Há mais de 1 ano e há menos de 2 anos	7	12,50
Há mais de 2 anos e há menos de 3 anos	7	12,50
Há mais de 3 anos e há menos de 4 anos	2	3,57
Há mais de 4 anos e há menos de 5 anos	2	3,57
Há mais de 5 anos e há menos de 10 anos	1	1,79
Há mais de 10 anos	2	3,57
Total	56	100,00

Percentual – tempo de acolhimento

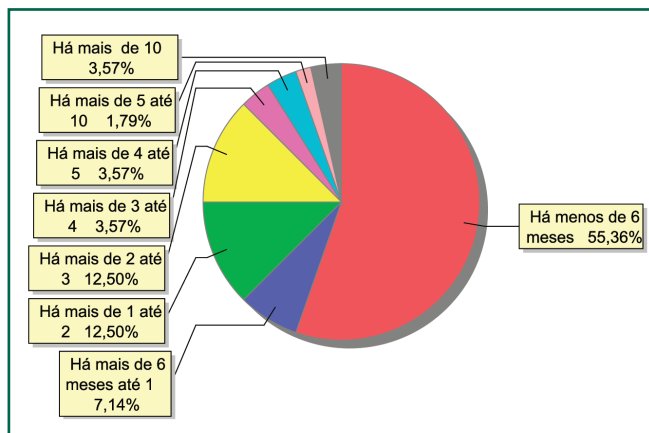

Motivo de acolhimento

Motivo	nº de c/a	%	feminino	masculino
Negligência	12	21,43	1	11
Situação de rua	12	21,43	5	7
Pais ou responsáveis dependentes químicos ou alcoolistas	8	14,29	3	5
Abandono pelos pais ou responsáveis	7	12,50	3	4
Carência de recursos materiais da família ou responsáveis	4	7,14	2	2
Devolução por tentativa de colocação familiar mal sucedida	4	7,14	1	3
Abusos físicos ou psicológicos contra a criança ou adolescente	3	5,36	2	1
Em razão de sua conduta	2	3,57	0	2
Risco de vida na comunidade	2	3,57	0	2
Orfandade	1	1,79	0	1
Outros	1	1,79	0	1
Total	56	100,00	17	39



Percentual – motivo de acolhimento

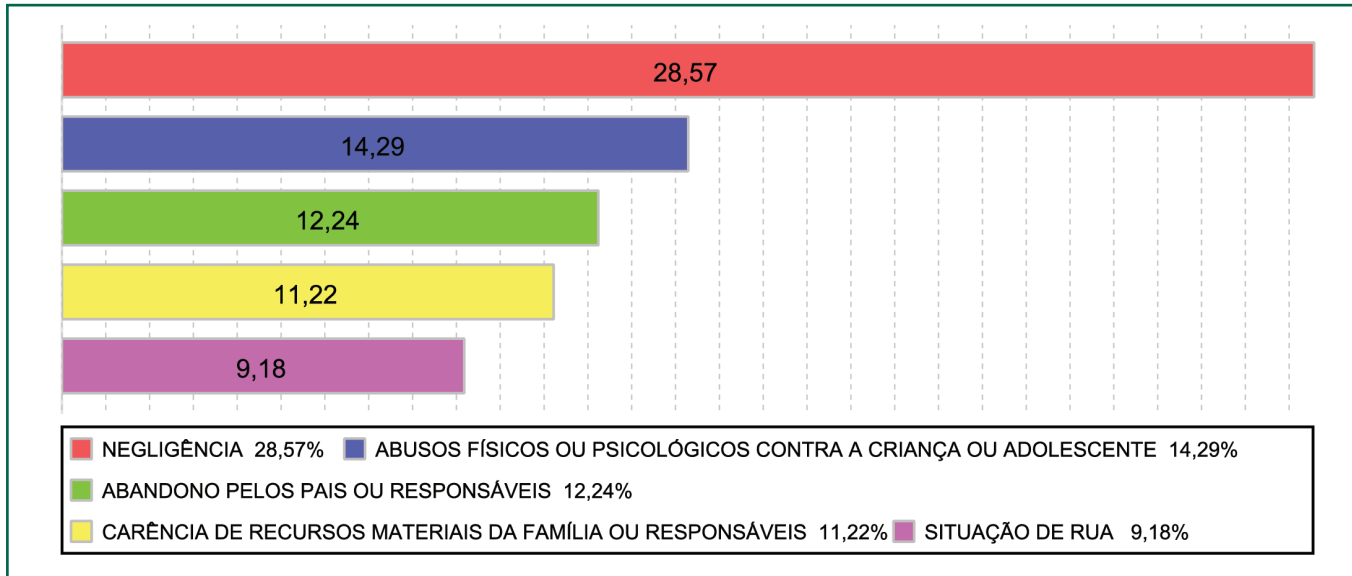

Motivo de desligamento

Motivo	nº de c/a	%	feminino	masculino
Reintegração familiar	44	39,29	8	36
Evasão	33	29,46	6	27
Colocação em família substituta	17	15,18	9	8
Alcançou a maioridade	15	13,39	0	15
Outros	2	1,79	1	1
Transferência para outro regime de atendimento	1	0,89	1	0
Total	112	100,00	25	87

Detalhamento da visitação

Situação	nº de c/a
Sem visita	20
Sem visita nos últimos 4 meses	11
Diária	2
Semanal	15
Quinzenal	5
Mensal	2
Bimestral	1
Total	56

Relação entre visitação e Ação de Destituição do Poder Familiar (DPF)

Situação	nº de c/a	%	nº de c/a com DPF
Com visita	25	44,64	6
Sem visita	20	35,71	3
Sem visita nos últimos 4 meses	11	19,64	5
Total	56	100,00	14

Faixa etária das crianças e adolescentes sem visita

Faixa Etária	nº de c/a	%
0 a 3	2	10,00
4 a 6	2	10,00
7 a 9	3	15,00
10 a 12	4	20,00
13 a 15	6	30,00
16 a 18	3	15,00
Total	20	100,00

Detalhamento dos vínculos biológicos das crianças e adolescentes acolhidos

Crianças e adolescentes	nº de c/a	%
Órfãos	2	3,57
Pai e/ou mãe vivo(s)	49	87,50
Pai e/ou mãe vivo(s), mas destituído(s) do poder familiar	4	7,14
Pai e mãe desconhecidos	1	1,79
Total	56	100,00

Detalhamento dos vínculos jurídicos das crianças e adolescentes acolhidos

Crianças e adolescentes com pai e/ou mãe vivo(s)

Crianças e adolescentes	nº de c/a	%
Sem DPF	39	73,58
Com DPF	10	18,87
Com DPF transitada em julgado	4	7,55
Total	53	100,00

Crianças e adolescentes aptos à adoção

Crianças e adolescentes	nº de c/a	%
DPF com trânsito em julgado	4	57,14
Óbito dos pais	2	28,57
Pais desconhecidos	1	14,29
Total	7	100,00

Panorama da situação da c/a no sistema de justiça

Situação	nº de c/a
Com ações judiciais	17
Sem ações judiciais	39
Total	56

Distribuição percentual de ações

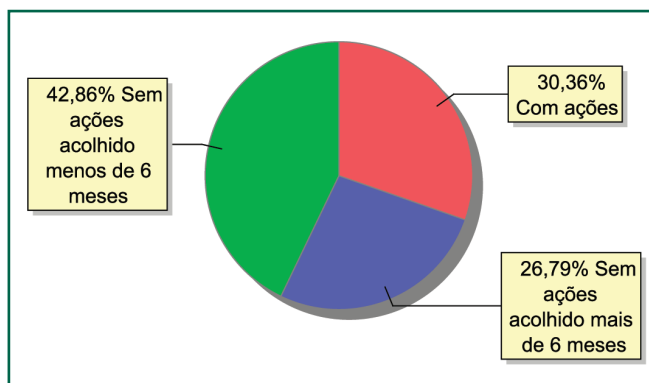

Detalhamento da situação jurídica das crianças e adolescentes acolhidos

Acompanhamento no âmbito da PJIJ	nº de c/a
Com P.A.	15
Sem P.A. acolhido há mais de 6 meses	24
Total	39

Acompanhamento no âmbito do Poder Judiciário	nº de c/a
Com ações judiciais	17
Com procedimentos judiciais	7
Sem ações ou procedimentos judiciais	32
Total	56

Ações Judiciais	nº de ações
Ação de Destituição do Poder Familiar	14
Ação de Guarda Judicial	2
Ação Civil Pública para Proteção de Direito Individual (moradia, inclusão em programa de auxílio, etc)	2
Ação de Suspensão do Poder Familiar (art.24, ECA)	1
Representação em Face dos Pais ou Responsável (art. 249, ECA)	1
Total	20

Procedimentos Judiciais	nº de procedimentos
Procedimento de acolhimento na esfera judicial/ PAMP	8
Procedimento preliminar de acolhimento	1
Total	9

Escolaridade das crianças e adolescentes acolhidos, por faixa etária

Faixa etária	Estuda	%	Não Estuda	%	Total	%
0 a 3	1	25,00	3	75,00	4	100,00
4 a 5	2	66,67	1	33,33	3	100,00
6 a 15	30	93,75	2	6,25	32	100,00
16 a 18	15	88,24	2	11,76	17	100,00
Total	48	85,72	8	14,29	56	100,00

Faixa etária das crianças e adolescentes que não estudam

Faixa etária	nº de c/a	%
0 a 3	3	37,50
4 a 5	1	12,50
6 a 15	2	25,00
16 a 18	2	25,00
Total	8	100,00

Faixa etária (percentual) das crianças e adolescentes que não estudam

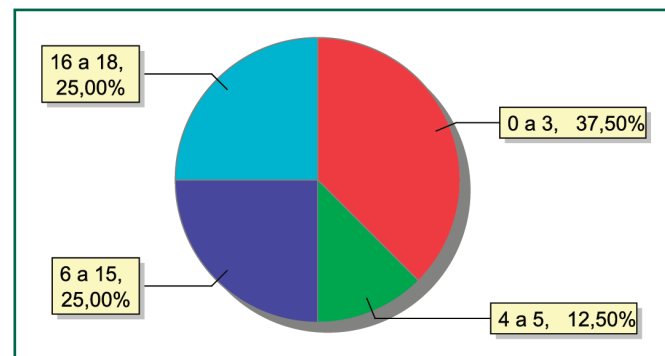



MUNICÍPIO: SÃO JOÃO DA BARRA

Distribuição da população infantojuvenil acolhida

Total das entidades de acolhimento institucional e familiar, das crianças e adolescentes inseridos nesses regimes, das crianças e adolescentes aptos à adoção, das crianças e adolescentes sem registro civil de nascimento, das crianças e adolescentes sem visita

nº de entidades	nº de c/a	% de c/a no Estado	aptos à adoção	% aptos à adoção	Sem R.C.N.	Sem visita
2	12	0,46	0	0,00	0	2

Origem da população infantojuvenil acolhida no Município

Município	Acolhidos	%
São João da Barra	10	83,33
Campos dos Goytacazes	2	16,67
Total	12	100,00

Faixa etária das crianças e adolescentes acolhidos

Faixa Etária	nº de c/a	%
4 a 6	3	25,00
7 a 9	3	25,00
10 a 12	2	16,67
13 a 15	1	8,33
16 a 18	3	25,00
Total	12	100,00

Percentual de crianças e adolescentes acolhidos por faixa etária

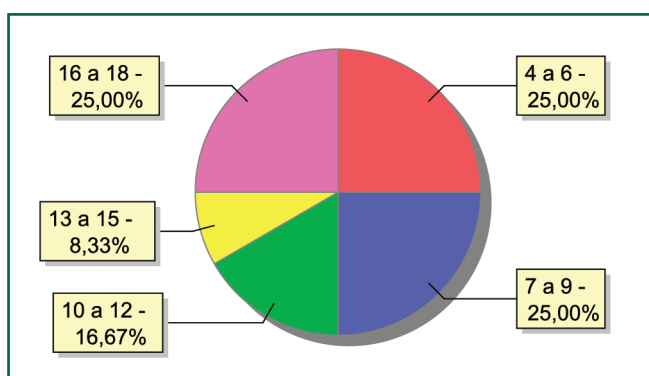

Distribuição das crianças e adolescentes acolhidos por sexo e faixa etária

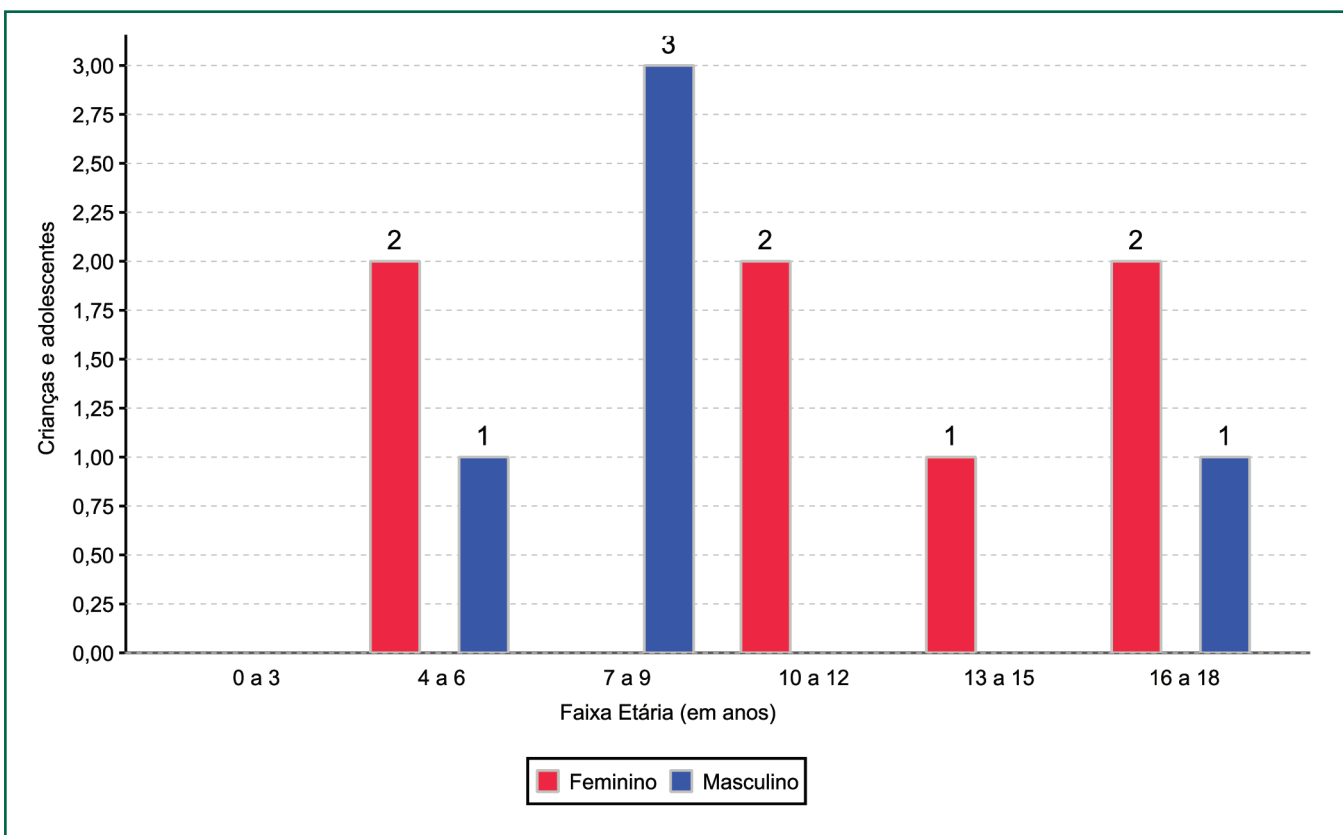

Crianças e adolescentes portadores de deficiência

Apresentam deficiência	nº de c/a	%
Sim	2	16,67
Não	10	83,33
Total	12	100,00

Detalhamento das crianças e adolescentes portadores de deficiência

Categoria	nº de c/a	%
Deficiência mental	2	100,00
Total	2	100,00

Crianças e adolescentes acolhidos que necessitam de tratamento de saúde especial

Necessidade de tratamento de saúde especial	nº de c/a	%
Sim	2	16,67
Não	10	83,33
Total	12	100,00

Doenças mais comuns

Doenças mais comuns	Incidência	%
Dificuldades psicomotoras (tratamento fisioterápico)	1	50,00
Doenças neurológicas	1	50,00
Total	2	100,00

Tempo de institucionalização das crianças e adolescentes que se encontram em regime de acolhimento institucional ou familiar

Crianças e adolescentes que estão acolhidos	nº de c/a	%
Há menos de 6 meses	4	33,33
Há mais de 6 meses e há menos de 1 ano	2	16,67
Há mais de 2 anos e há menos de 3 anos	5	41,67
Há mais de 10 anos	1	8,33
Total	12	100,00

Percentual – tempo de acolhimento

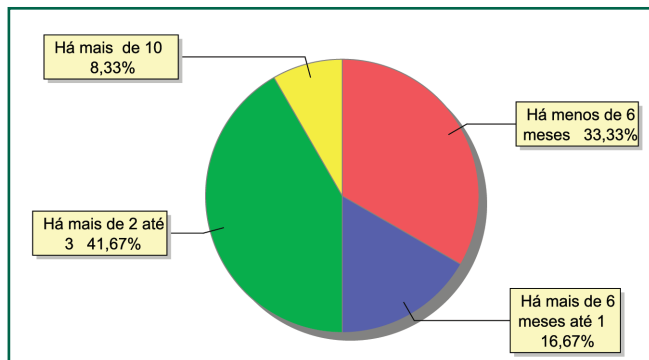

Motivo de acolhimento

Motivo	nº de c/a	%	feminino	masculino
Negligência	5	41,67	4	1
Abusos físicos ou psicológicos contra a criança ou adolescente	4	33,33	2	2
Abandono pelos pais ou responsáveis	2	16,67	0	2
Exploração sexual para fins de prostituição infantojuvenil	1	8,33	1	0
Total	12	100,00	7	5

Percentual – motivo de acolhimento

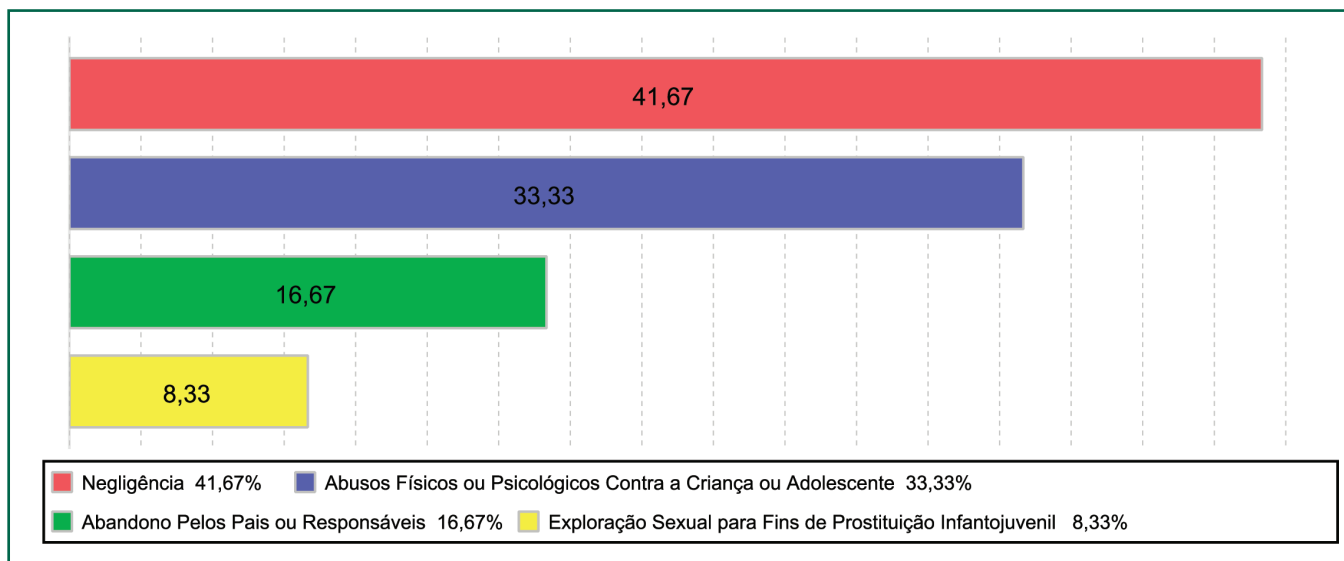

Motivo de desligamento

Motivo	nº de c/a	%	feminino	masculino
Reintegração familiar	9	81,82	6	3
Alcançou a maioridade	1	9,09	0	1
Evasão	1	9,09	0	1
Total	11	100,00	6	5

Detalhamento da visitação

Situação	nº de c/a
Sem visita	2
Sem visita nos últimos 4 meses	1
Diária	4
Semanal	4
Mensal	1
Total	12

Relação entre visitação e Ação de Destituição do Poder Familiar (DPF)

Situação	nº de c/a	%	nº de c/a com DPF
Com visita	9	75,00	0
Sem visita	2	16,67	0
Sem visita nos últimos 4 meses	1	8,33	0
Total	12	100,00	0

Faixa etária das crianças e adolescentes sem visita

Faixa Etária	nº de c/a	%
10 a 12	1	50,00
16 a 18	1	50,00
Total	2	100,00

Detalhamento dos vínculos biológicos das crianças e adolescentes acolhidos

Crianças e adolescentes	nº de c/a	%
Pai e/ou mãe vivo(s)	12	100,00
Total	12	100,00

Detalhamento dos vínculos jurídicos das crianças e adolescentes acolhidos

Crianças e adolescentes com pai e/ou mãe vivo(s)

Crianças e adolescentes	nº de c/a	%
Sem DPF	12	100,00
Total	12	100,00

Panorama da situação da c/a no sistema de justiça

Situação	nº de c/a
Com ações judiciais	4
Sem ações judiciais	8
Total	12

Distribuição percentual de ações

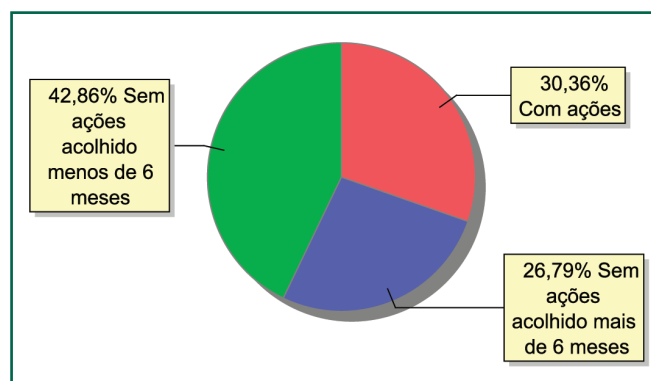

Detalhamento da situação jurídica das crianças e adolescentes acolhidos

Acompanhamento no âmbito da PJIJ	nº de c/a
Sem P.A. acolhido há mais de 6 meses	4
Sem P.A. acolhido há menos de 6 meses	4
Total	8

Acompanhamento no âmbito do Poder Judiciário	nº de c/a
Com ações judiciais	4
Com procedimentos judiciais	4
Sem ações ou procedimentos judiciais	4
Total	12

Ações Judiciais	nº de ações
Representação em Face dos Pais ou Responsável (art. 249, ECA)	2
Averiguação de Situação de Risco de Criança ou Adolescente	2
Total	4

Procedimentos Judiciais	nº de procedimentos
Procedimento de acolhimento na esfera judicial/ PAMP	4
Outros procedimentos judiciais	1
Total	5

Escolaridade das crianças e adolescentes acolhidos, por faixa etária

Faixa etária	Estuda	%	Não Estuda	%	Total	%
4 a 5	2	100,00	0	0,00	2	100,00
6 a 15	6	100,00	0	0,00	6	100,00
16 a 18	3	75,00	1	25,00	4	100,00
Total	11	91,67	1	8,33	12	100,00

Faixa etária das crianças e adolescentes que não estudam

Faixa etária	nº de c/a	%
16 a 18	1	100,00
Total	1	100,00

Faixa etária (percentual) das crianças e adolescentes que não estudam

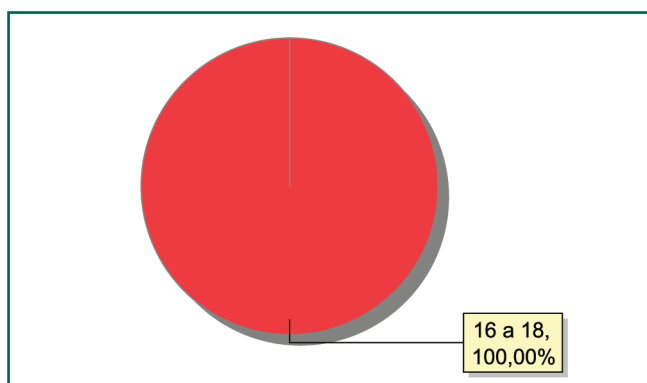

MUNICÍPIO: SÃO JOÃO DE MERITI

Distribuição da população infantojuvenil acolhida

Total das entidades de acolhimento institucional e familiar, das crianças e adolescentes inseridos nesses regimes, das crianças e adolescentes aptos à adoção, das crianças e adolescentes sem registro civil de nascimento, das crianças e adolescentes sem visita

nº de entidades	nº de c/a	% de c/a no Estado	aptos à adoção	% aptos à adoção	Sem R.C.N.	Sem visita
3	35	1,35	6	17,14	3	17

Origem da população infantojuvenil acolhida no Município

Município	Acolhidos	%
São João de Meriti	31	88,57
Magé	2	5,71
Nova Iguaçu	2	5,71
Total	35	100,00

Distribuição da população infantojuvenil oriunda do Município analisado pelos demais Municípios do Estado

Município de localização do acolhido	Acolhidos	%
São João de Meriti	31	73,81
Rio de Janeiro	6	14,29
Miguel Pereira	2	4,76
São Gonçalo	1	2,38
Niterói	1	2,38
Duque de Caxias	1	2,38
Total	42	100,00

Faixa etária das crianças e adolescentes acolhidos

Faixa Etária	nº de c/a	%
0 a 3	5	14,29
4 a 6	6	17,14
7 a 9	4	11,43
10 a 12	3	8,57
13 a 15	11	31,43
16 a 18	6	17,14
Total	35	100,00

Percentual de crianças e adolescentes acolhidos por faixa etária

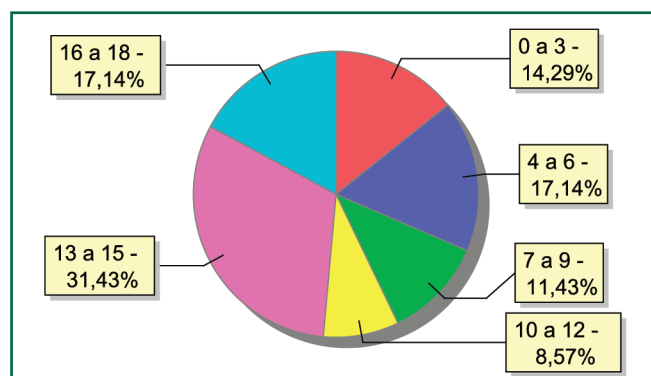

Distribuição das crianças e adolescentes acolhidos por sexo e faixa etária

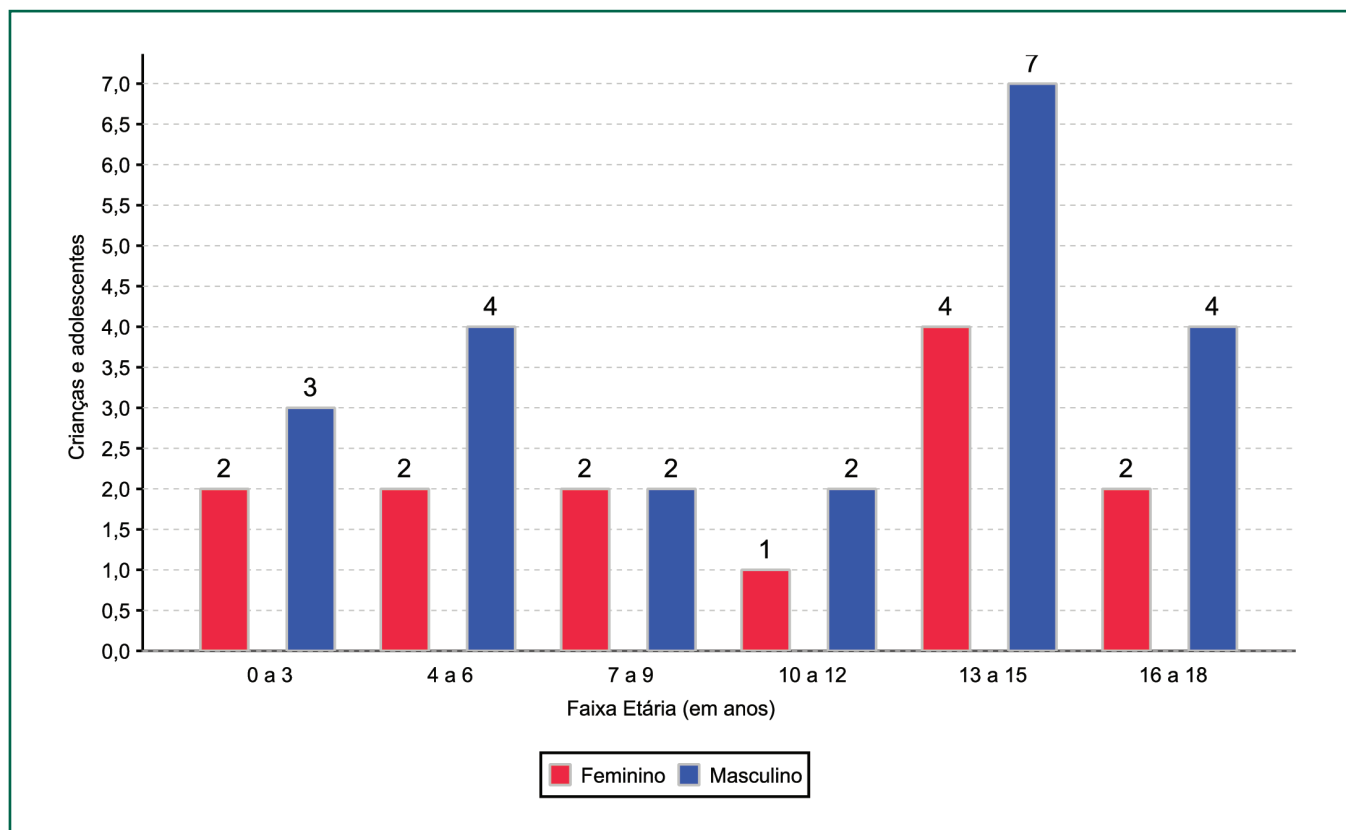

Crianças e adolescentes portadores de deficiência

Apresentam deficiência	nº de c/a	%
Sim	1	2,86
Não	34	97,14
Total	35	100,00

Detalhamento das crianças e adolescentes portadores de deficiência

Categoria	nº de c/a	%
Deficiência mental	1	100,00
Total	1	100,00

Crianças e adolescentes acolhidos que necessitam de tratamento de saúde especial

Necessidade de tratamento de saúde especial	nº de c/a	%
Sim	7	20,00
Não	28	80,00
Total	35	100,00

Doenças mais comuns

Doenças mais comuns	Incidência	%
Dependência química (álcool ou drogas)	2	25,00
Anemia falciforme	1	12,50
Asma ou bronquite	1	12,50
Cardiopatas	1	12,50
Doenças do aparelho digestivo	1	12,50
Doenças neurológicas	1	12,50
Síndrome do alcoolismo fetal	1	12,50
Total	8	100,00



Tempo de institucionalização das crianças e adolescentes que se encontram em regime de acolhimento institucional ou familiar

Crianças e adolescentes que estão acolhidos	nº de c/a	%
Há menos de 6 meses	21	60,00
Há mais de 6 meses e há menos de 1 ano	5	14,29
Há mais de 1 ano e há menos de 2 anos	5	14,29
Há mais de 3 anos e há menos de 4 anos	2	5,71
Há mais de 4 anos e há menos de 5 anos	1	2,86
Há mais de 5 anos e há menos de 10 anos	1	2,86
Total	35	100,00

Percentual – tempo de acolhimento

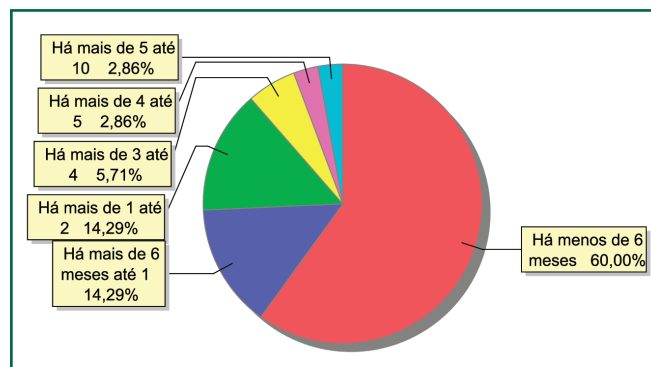

Motivo de acolhimento

Motivo	nº de c/a	%	feminino	masculino
Abandono pelos pais ou responsáveis	9	25,71	4	5
Conflitos no ambiente familiar	6	17,14	2	4
Devolução por tentativa de colocação familiar mal sucedida	5	14,29	3	2
Negligência	5	14,29	2	3
Orfandade	3	8,57	0	3
Risco de vida na comunidade	2	5,71	2	0
Situação de rua	2	5,71	0	2
Uso abusivo de drogas ou álcool	2	5,71	0	2
Pais ou responsáveis dependentes químicos ou alcoolistas	1	2,86	0	1
Total	35	100,00	13	22

Percentual – motivo de acolhimento

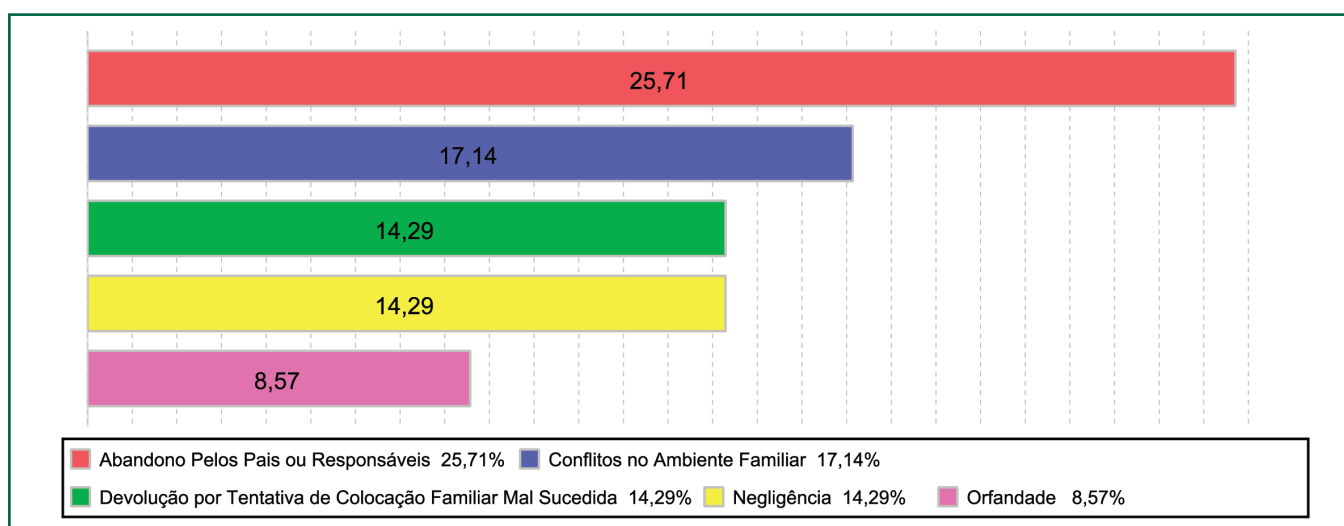

Motivo de desligamento

Motivo	nº de c/a	%	feminino	masculino
Reintegração familiar	54	59,34	25	29
Evasão	20	21,98	7	13
Colocação em família substituta	11	12,09	6	5
Alcançou a maioridade	5	5,49	1	4
Óbito	1	1,10	1	0
Total	91	100,00	40	51

Detalhamento da visitação

Situação	nº de c/a
Sem visita	17
Sem visita nos últimos 4 meses	5
Diária	1
Semanal	5
Quinzenal	7
Total	35

Relação entre visitação e Ação de Destituição do Poder Familiar (DPF)

Situação	nº de c/a	%	nº de c/a com DPF
Com visita	13	37,14	2
Sem visita	17	48,57	2
Sem visita nos últimos 4 meses	5	14,29	3
Total	35	100,00	7

Faixa etária das crianças e adolescentes sem visita

Faixa Etária	nº de c/a	%
0 a 3	2	11,76
4 a 6	2	11,76
7 a 9	3	17,65
10 a 12	1	5,88
13 a 15	6	35,29
16 a 18	3	17,65
Total	17	100,00

Detalhamento dos vínculos biológicos das crianças e adolescentes acolhidos

Crianças e adolescentes	nº de c/a	%
Órfãos	5	14,29
Pai e/ou mãe vivo(s)	29	82,86
Pai e/ou mãe vivo(s), mas destituído(s) do poder familiar	1	2,86
Total	35	100,00

Detalhamento dos vínculos jurídicos das crianças e adolescentes acolhidos
Crianças e adolescentes com pai e/ou mãe vivo(s)

Crianças e adolescentes	nº de c/a	%
Sem DPF	23	76,67
Com DPF	6	20,00
Com DPF transitada em julgado	1	3,33
Total	30	100,00

Crianças e adolescentes aptos à adoção

Crianças e adolescentes	nº de c/a	%
Óbito dos pais	5	83,33
DPF com trânsito em julgado	1	16,67
Total	6	100,00



Panorama da situação da c/a no sistema de justiça

Situação	nº de c/a
Com ações judiciais	17
Sem ações judiciais	18
Total	35

Distribuição percentual de ações

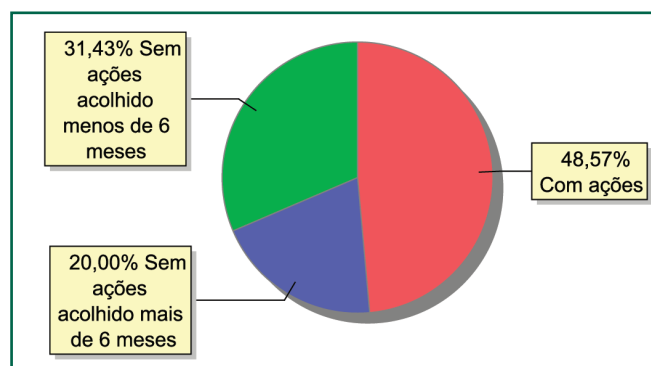

Detalhamento da situação jurídica das crianças e adolescentes acolhidos

Acompanhamento no âmbito da PJJ	nº de c/a
Com P.A.	1
Sem P.A. acolhido há mais de 6 meses	6
Sem P.A. acolhido há menos de 6 meses	11
Total	18

Acompanhamento no âmbito do Poder Judiciário	nº de c/a
Com ações judiciais	17
Com procedimentos judiciais	3
Sem ações ou procedimentos judiciais	15
Total	35

Ações Judiciais	nº de ações
Representação em Face dos Pais ou Responsável (art. 249, ECA)	7
Ação de Destituição do Poder Familiar	7
Ação de Guarda Judicial	2
Ação de Alimentos em Face dos Pais ou Responsável	1
Ação de Adoção	1
Total	18

Procedimentos Judiciais	nº de procedimentos
Procedimento preliminar de acolhimento	5
Procedimento de acolhimento na esfera judicial/ PAMP	2
Total	7



Escolaridade das crianças e adolescentes acolhidos, por faixa etária

Faixa etária	Estuda	%	Não Estuda	%	Total	%
0 a 3	0	0,00	5	100,00	5	100,00
4 a 5	0	0,00	4	100,00	4	100,00
6 a 15	12	75,00	4	25,00	16	100,00
16 a 18	8	80,00	2	20,00	10	100,00
Total	20	57,14	15	42,86	35	100,00

Faixa etária das crianças e adolescentes que não estudam

Faixa etária	nº de c/a	%
0 a 3	5	33,33
4 a 5	4	26,67
6 a 15	4	26,67
16 a 18	2	13,33
Total	15	100,00

Faixa etária (percentual) das crianças e adolescentes que não estudam

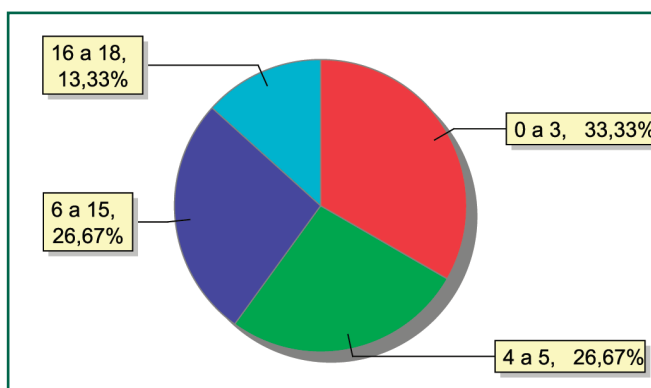

MUNICÍPIO: SÃO PEDRO DA ALDEIA

Distribuição da população infantojuvenil acolhida

Total das entidades de acolhimento institucional e familiar, das crianças e adolescentes inseridos nesses regimes, das crianças e adolescentes aptos à adoção, das crianças e adolescentes sem registro civil de nascimento, das crianças e adolescentes sem visita

nº de entidades	nº de c/a	% de c/a no Estado	aptos à adoção	% aptos à adoção	Sem R.C.N.	Sem visita
1	11	0,42	0	0,00	0	5

Origem da população infantojuvenil acolhida no Município

Município	Acolhidos	%
São Pedro da Aldeia	10	90,91
São Sebastião do Alto	1	9,09
Total	11	100,00

Distribuição da população infantojuvenil oriunda do Município analisado pelos demais Municípios do Estado

Município de localização do acolhido	Acolhidos	%
São Pedro da Aldeia	10	83,33
Araruama	2	16,67
Total	12	100,00

Faixa etária das crianças e adolescentes acolhidos

Faixa Etária	nº de c/a	%
0 a 3	2	18,18
4 a 6	1	9,09
7 a 9	2	18,18
10 a 12	3	27,27
13 a 15	3	27,27
Total	11	100,00

Percentual de crianças e adolescentes acolhidos por faixa etária

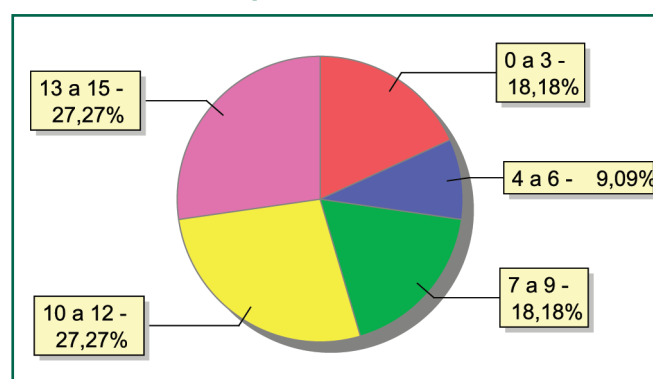

Distribuição das crianças e adolescentes acolhidos por sexo e faixa etária

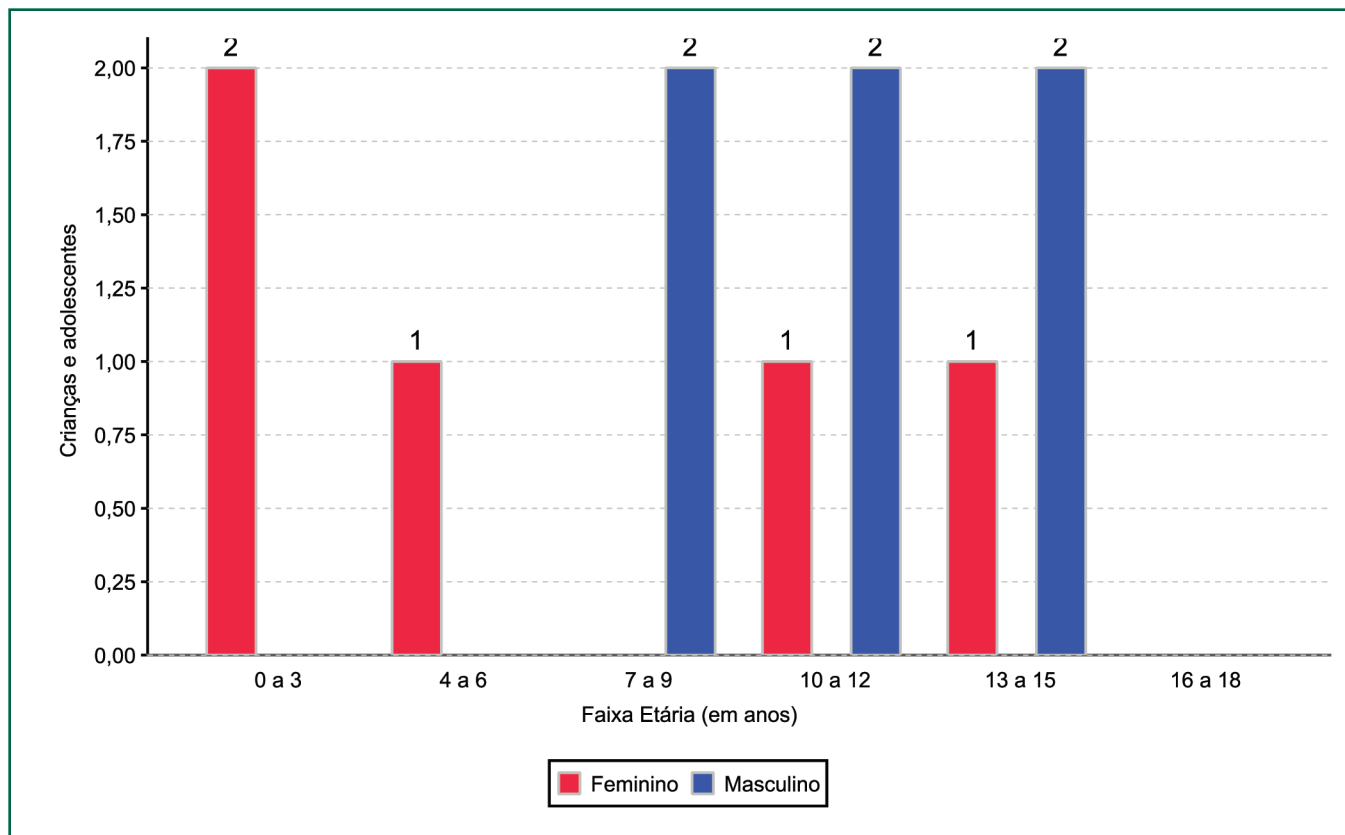

Crianças e adolescentes portadores de deficiência

Apresentam deficiência	nº de c/a	%
Sim	1	9,09
Não	10	90,91
Total	11	100,00

Detalhamento das crianças e adolescentes portadores de deficiência

Categoria	nº de c/a	%
Deficiência física	1	100,00
Total	1	100,00

Crianças e adolescentes acolhidos que necessitam de tratamento de saúde especial

Necessidade de tratamento de saúde especial	nº de c/a	%
Sim	1	9,09
Não	10	90,91
Total	11	100,00

Doenças mais comuns

Doenças mais comuns	Incidência	%
Dificuldades psicomotoras (tratamento fisioterápico)	1	100,00
Total	1	100,00

Tempo de institucionalização das crianças e adolescentes que se encontram em regime de acolhimento institucional ou familiar

Crianças e adolescentes que estão acolhidos	nº de c/a	%
Há menos de 6 meses	6	54,55
Há mais de 6 meses e há menos de 1 ano	4	36,36
Há mais de 1 ano e há menos de 2 anos	1	9,09
Total	11	100,00

Percentual – tempo de acolhimento

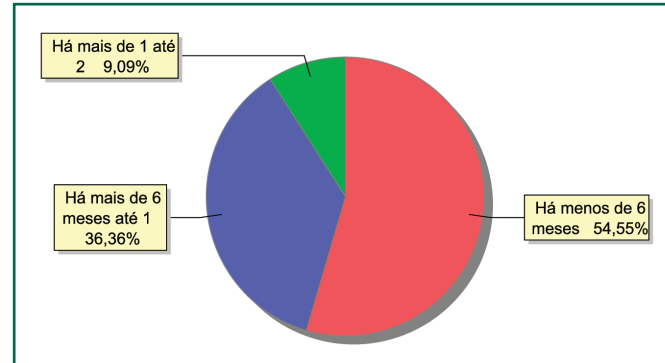

Motivo de acolhimento

Motivo	nº de c/a	%	feminino	masculino
Negligência	7	63,64	3	4
Abuso sexual / suspeita de abuso sexual	1	9,09	1	0
Abusos físicos ou psicológicos contra a criança ou adolescente	1	9,09	0	1
Conflitos no ambiente familiar	1	9,09	1	0
Pais ou responsáveis dependentes químicos ou alcoolistas	1	9,09	0	1
Total	11	100,00	5	6

Percentual – motivo de acolhimento

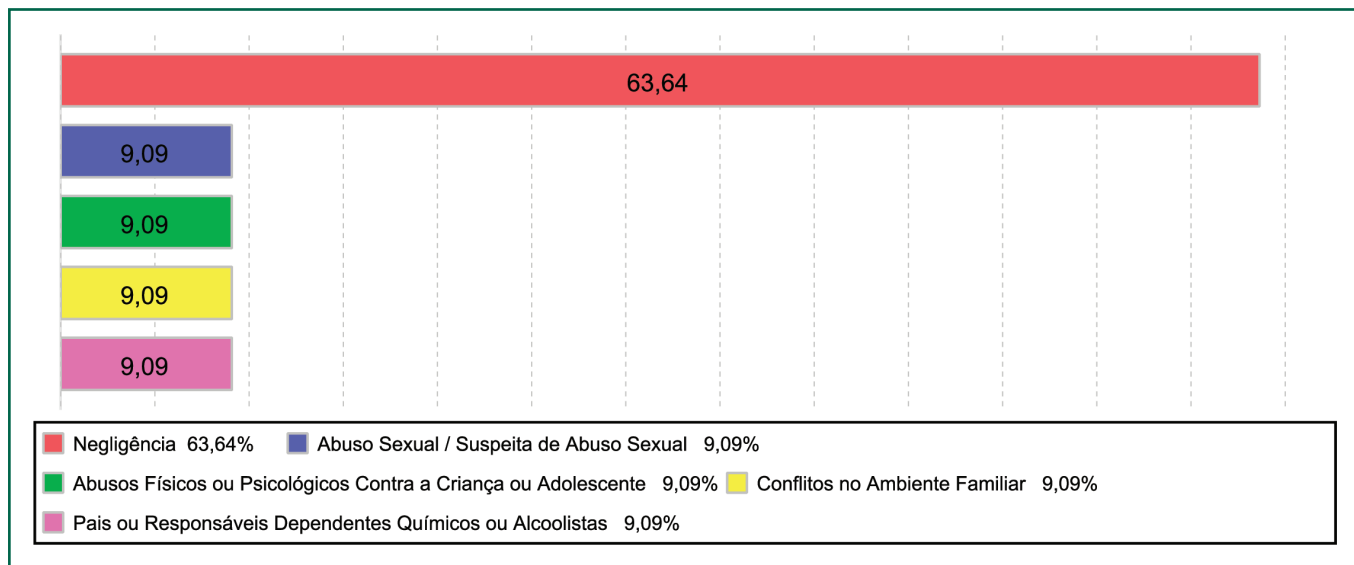

Motivo de desligamento

Motivo	nº de c/a	%	feminino	masculino
Reintegração Familiar	15	65,22	10	5
Colocação em Família Substituta	5	21,74	4	1
Evasão	3	13,04	0	3
Total	23	100,00	14	9

Detalhamento da visitação

Situação	nº de c/a
Sem visita	5
Sem visita nos últimos 4 meses	2
Semanal	3
Mensal	1
Total	11

Relação entre visitação e Ação de Destituição do Poder Familiar (DPF)

Situação	nº de c/a	%	nº de c/a com DPF
Com visita	4	36,36	1
Sem visita	5	45,45	5
Sem visita nos últimos 4 meses	2	18,18	1
Total	11	100,00	7

Faixa etária das crianças e adolescentes sem visita

Faixa Etária	nº de c/a	%
0 a 3	1	20,00
7 a 9	1	20,00
10 a 12	1	20,00
13 a 15	2	40,00
Total	5	100,00

Detalhamento dos vínculos biológicos das crianças e adolescentes acolhidos

Crianças e adolescentes	nº de c/a	%
Pai e/ou mãe vivo(s)	11	100,00
Total	11	100,00

Detalhamento dos vínculos jurídicos das crianças e adolescentes acolhidos
Crianças e adolescentes com pai e/ou mãe vivo(s)

Crianças e adolescentes	nº de c/a	%
Sem DPF	3	27,27
Com DPF	8	72,73
Total	11	100,00



Panorama da situação da c/a no sistema de justiça

Situação	nº de c/a
Com ações judiciais	9
Sem ações judiciais	2
Total	11

Distribuição percentual de ações

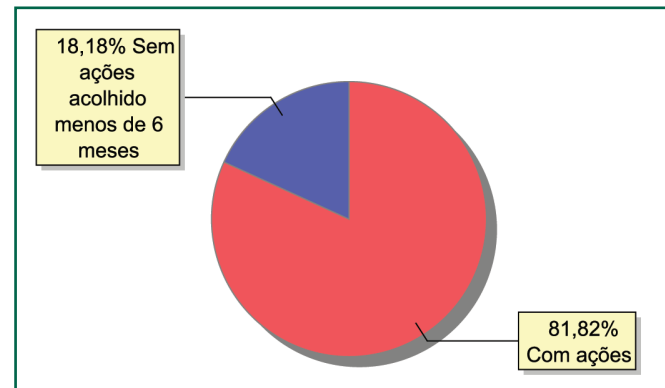

Detalhamento da situação jurídica das crianças e adolescentes acolhidos

Acompanhamento no âmbito da PJJ	nº de c/a
Sem P.A. acolhido há menos de 6 meses	2
Total	2

Acompanhamento no âmbito do Poder Judiciário	nº de c/a
Com ações judiciais	9
Sem ações ou procedimentos judiciais	2
Total	11

Ações Judiciais	nº de ações
Ação de Destituição do Poder Familiar	8
Representação em Face dos Pais ou Responsável (Art. 249, ECA)	3
Ação de Adoção	2
Averiguação de Situação de Risco de Criança ou Adolescente	1
Total	14

Procedimentos Judiciais	nº de procedimentos
Procedimento de acolhimento na esfera judicial/ PAMP	4
Total	4



Escolaridade das crianças e adolescentes acolhidos, por faixa etária

Faixa etária	Estuda	%	Não Estuda	%	Total	%
0 a 3	0	0,00	2	100,00	2	100,00
6 a 15	6	85,71	1	14,29	7	100,00
16 a 18	2	100,00	0	0,00	2	100,00
Total	8	72,73	3	27,27	11	100,00

Faixa etária das crianças e adolescentes que não estudam

Faixa etária	nº de c/a	%
0 a 3	2	66,67
6 a 15	1	33,33
Total	3	100,00

Faixa etária (percentual) das crianças e adolescentes que não estudam

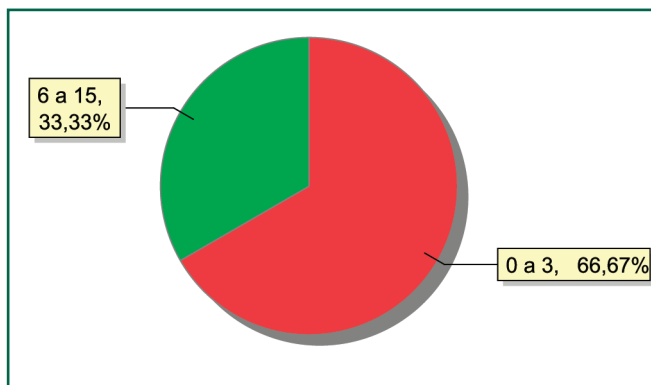

MUNICÍPIO: SÃO SEBASTIÃO DO ALTO

Distribuição da população infantojuvenil acolhida

Total das entidades de acolhimento institucional e familiar, das crianças e adolescentes inseridos nesses regimes, das crianças e adolescentes aptos à adoção, das crianças e adolescentes sem registro civil de nascimento, das crianças e adolescentes sem visita

nº de entidades	nº de c/a	% de c/a no Estado	aptos à adoção	% aptos à adoção	Sem R.C.N.	Sem visita
1	3	0,09	3	100,00	0	3

Origem da população infantojuvenil acolhida no Município

Município	Acolhidos	%
São Sebastião do Alto	3	100,00

Distribuição da população infantojuvenil oriunda do Município analisado pelos demais Municípios do Estado

Município de localização do acolhido	Acolhidos	%
São Sebastião do Alto	3	75,00
São Pedro da Aldeia	1	25,00
Total	4	100,00

Faixa etária das crianças e adolescentes acolhidos

Faixa Etária	nº de c/a	%
7 a 9	1	33,33
10 a 12	1	33,33
13 a 15	1	33,33
Total	3	100,00

Percentual de crianças e adolescentes acolhidos por faixa etária

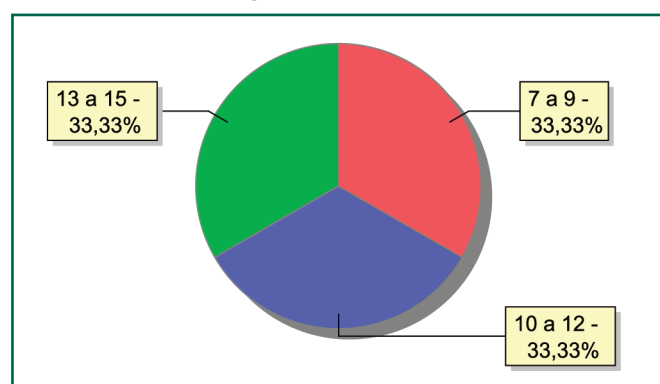

Distribuição das crianças e adolescentes acolhidos por sexo e faixa etária

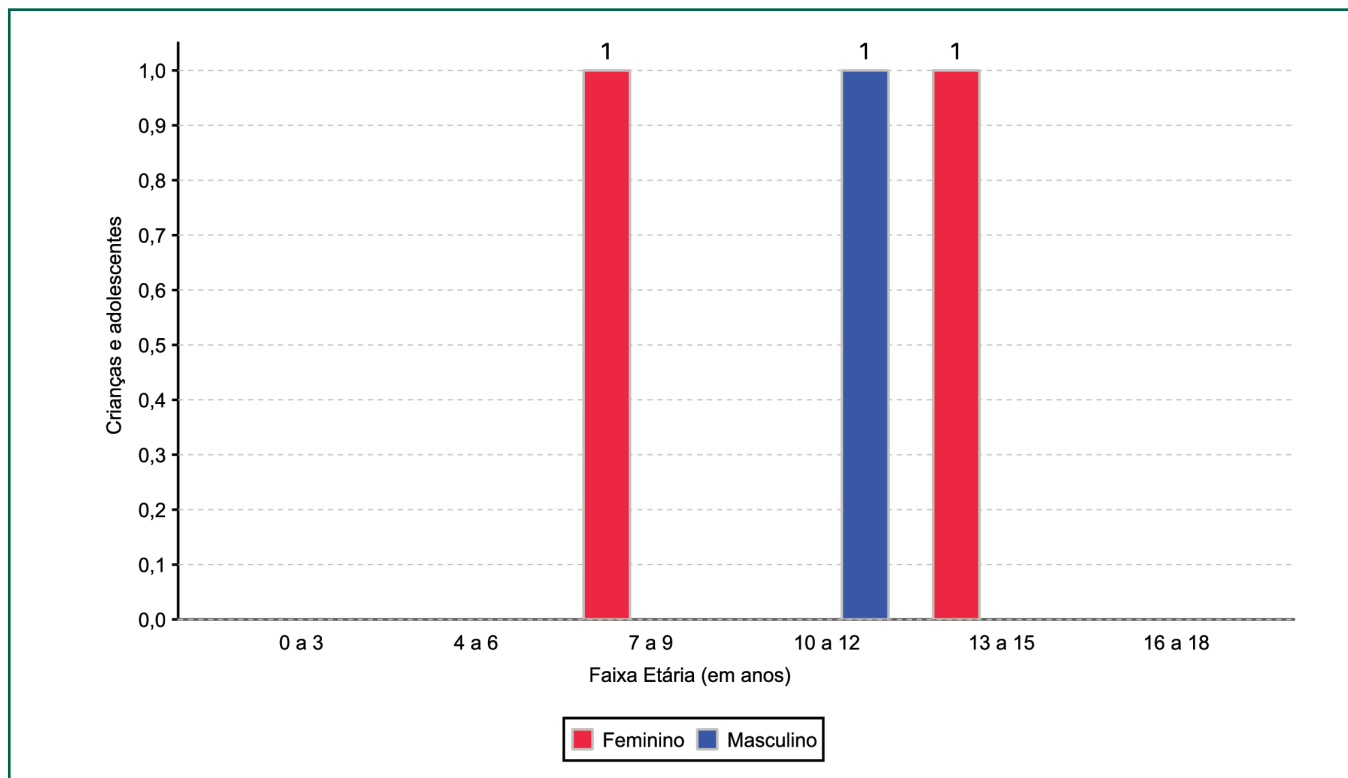

Tempo de institucionalização das crianças e adolescentes que se encontram em regime de acolhimento institucional ou familiar

Crianças e adolescentes que estão acolhidos	nº de c/a	%
Há mais de 4 anos e há menos de 5 anos	1	33,33
Há mais de 5 anos e há menos de 10 anos	2	66,67
Total	3	100,00

Motivo de acolhimento

Motivo	nº de c/a	%	feminino	masculino
Pais ou responsáveis dependentes químicos ou alcoolistas	2	66,67	1	1
Abandono pelos pais ou responsáveis	1	33,33	1	0
Total	3	100,00	2	1

Motivo de desligamento

Motivo	nº de c/a	%	feminino	masculino
Colocação em família substituta	1	50,00	0	1
Reintegração familiar	1	50,00	0	1
Total	2	100,00	0	2



Detalhamento da visitação

Situação	nº de c/a
Sem visita	3
Total	3

Relação entre visitação e Ação de Destituição do Poder Familiar (DPF)

Situação	nº de c/a	%	nº de c/a com DPF
Sem visita	3	100,00	3
Total	3	100,00	3

Faixa etária das crianças e adolescentes sem visita

Faixa Etária	nº de c/a	%
7 a 9	1	33,33
10 a 12	1	33,33
13 a 15	1	33,33
Total	3	100,00

Detalhamento dos vínculos biológicos das crianças e adolescentes acolhidos

Crianças e adolescentes	nº de c/a	%
Pai e/ou mãe vivo(s)	3	100,00
Total	3	100,00

Detalhamento dos vínculos jurídicos das crianças e adolescentes acolhidos

Crianças e adolescentes com pai e/ou mãe vivo(s)

Crianças e adolescentes	nº de c/a	%
Com DPF	3	100,00
Total	3	100,00

Crianças e adolescentes aptos à adoção

Crianças e adolescentes	nº de c/a	%
Entrega voluntária	3	100,00
Total	3	100,00

Panorama da situação da c/a no sistema de justiça

Situação	nº de c/a
Com ações judiciais	3
Total	3

Distribuição percentual de ações

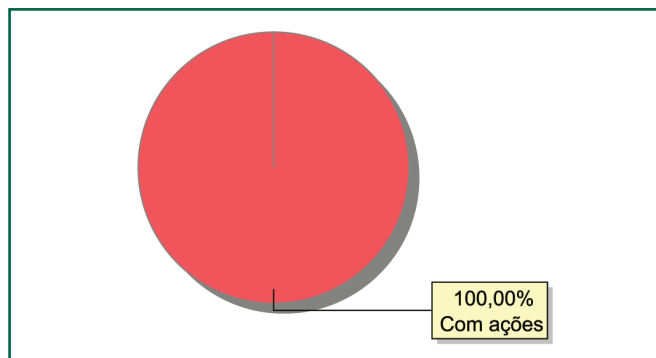

Ações Judiciais

Ações Judiciais	nº de ações
Ação de Destituição do Poder Familiar	3
Ação Civil Pública para Proteção de Direito Individual (moradia, inclusão em programa de auxílio, etc)	1
Total	4

Escolaridade das crianças e adolescentes acolhidos, por faixa etária

Faixa etária	Estuda	%	Não Estuda	%	Total	%
6 a 15	3	100,00	0	0,00	3	100,00
Total	3	100,00	0	0,00	3	100,00



MUNICÍPIO: SAQUAREMA

Distribuição da população infantojuvenil acolhida

Total das entidades de acolhimento institucional e familiar, das crianças e adolescentes inseridos nesses regimes, das crianças e adolescentes aptos à adoção, das crianças e adolescentes sem registro civil de nascimento, das crianças e adolescentes sem visita

nº de entidades	nº de c/a	% de c/a no Estado	aptos à adoção	% aptos à adoção	Sem R.C.N.	Sem visita
1	11	0,42	0	0,00	4	0

Origem da população infantojuvenil acolhida no Município

Município	Acolhidos	%
Saquarema	11	100,00

Distribuição da população infantojuvenil oriunda do Município analisado pelos demais Municípios do Estado

Município de localização do acolhido	Acolhidos	%
Saquarema	11	73,33
Araruama	2	13,33
Niterói	2	13,33
Total	15	100,00

Faixa etária das crianças e adolescentes acolhidos

Faixa Etária	nº de c/a	%
0 a 3	2	18,18
4 a 6	3	27,27
7 a 9	1	9,09
10 a 12	3	27,27
13 a 15	1	9,09
16 a 18	1	9,09
Total	11	100,00

Percentual de crianças e adolescentes acolhidos por faixa etária

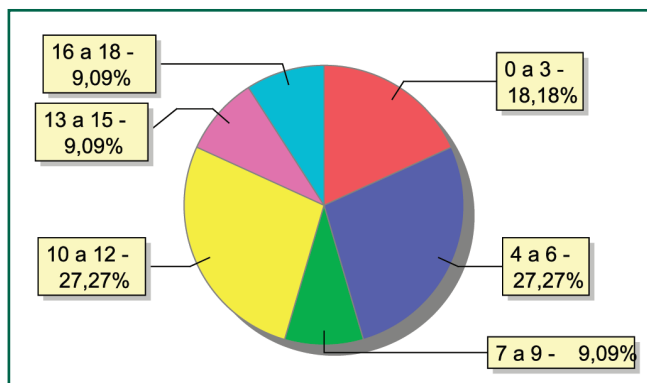

Distribuição das crianças e adolescentes acolhidos por sexo e faixa etária

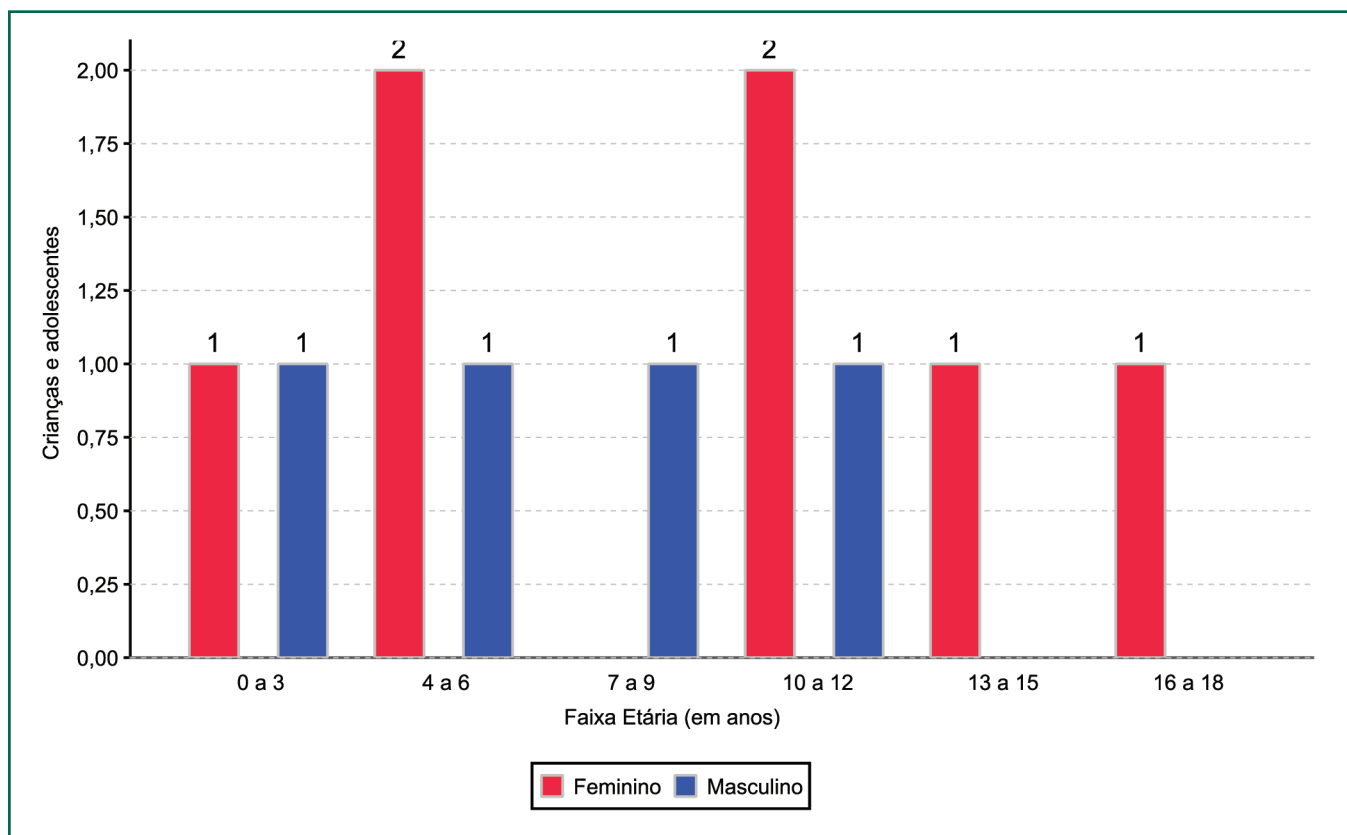

Crianças e adolescentes acolhidos que necessitam de tratamento de saúde especial

Necessidade de tratamento de saúde especial	nº de c/a	%
Sim	1	9,09
Não	10	90,91
Total	11	100,00

Doenças mais comuns

Doenças mais comuns	Incidência	%
Acompanhamento psicológico	1	100,00
Total	1	100,00

Tempo de institucionalização das crianças e adolescentes que se encontram em regime de acolhimento institucional ou familiar

Crianças e adolescentes que estão acolhidos	nº de c/a	%
Há menos de 6 meses	3	27,27
Há mais de 6 meses e há menos de 1 ano	5	45,45
Há mais de 5 anos e há menos de 10 anos	3	27,27
Total	11	100,00

Percentual - tempo de acolhimento

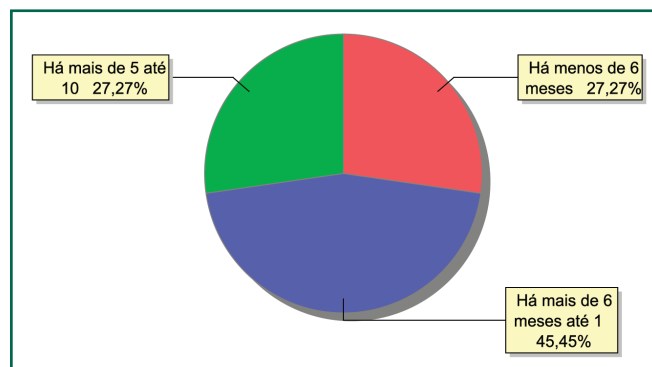



Motivo de acolhimento

Motivo	nº de c/a	%	feminino	masculino
Abusos físicos ou psicológicos contra a criança ou adolescente	9	81,82	6	3
Abuso sexual / suspeita de abuso sexual	2	18,18	1	1
Total	11	100,00	7	4

Percentual - motivo de acolhimento

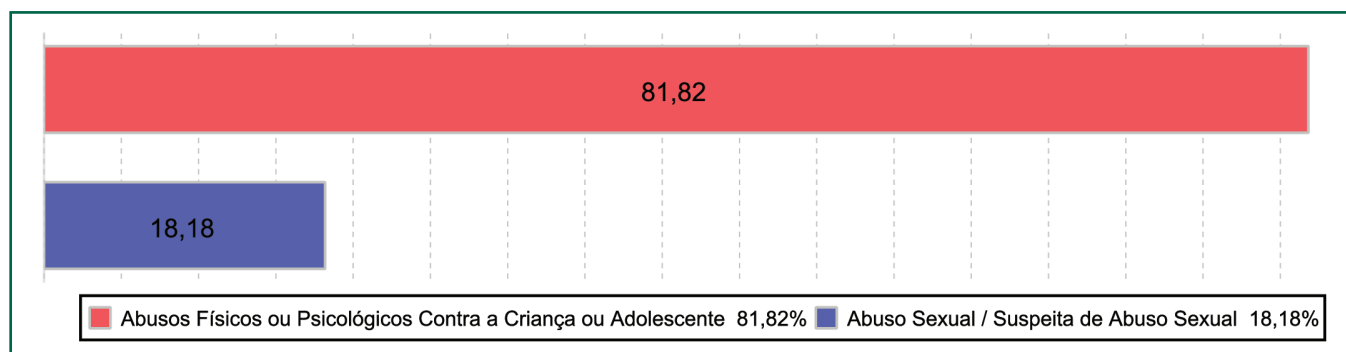

Motivo de desligamento

Motivo	nº de c/a	%	feminino	masculino
Reintegração familiar	3	75,00	2	1
Colocação em família substituta	1	25,00	0	1
Total	4	100,00	2	2

Detalhamento da visitação

Situação	nº de c/a
Sem visita nos últimos 4 meses	8
Semanal	1
Quinzenal	2
Total	11

Relação entre visitação e Ação de Destituição do Poder Familiar (DPF)

Situação	nº de c/a	%	nº de c/a com DPF
Com visita	3	27,27	0
Sem visita nos últimos 4 meses	8	72,73	0
Total	11	100,00	0

Detalhamento dos vínculos biológicos das crianças e adolescentes acolhidos

Crianças e adolescentes	nº de c/a	%
Pai e/ou mãe vivo(s)	11	100,00
Total	11	100,00

Detalhamento dos vínculos jurídicos das crianças e adolescentes acolhidos Crianças e adolescentes com pai e/ou mãe vivo(s)

Crianças e adolescentes	nº de c/a	%
Sem DPF	11	100,00
Total	11	100,00

Panorama da situação da c/a no sistema de justiça

Situação	nº de c/a
Com ações judiciais	11
Total	11

Distribuição percentual de ações

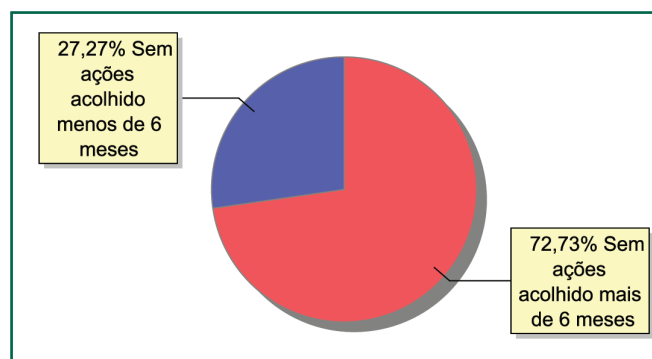

Detalhamento da situação jurídica das crianças e adolescentes acolhidos

Acompanhamento no âmbito da PJJ	nº de c/a
Sem P.A. acolhido há mais de 6 meses	8
Sem P.A. acolhido há menos de 6 meses	3
Total	11

Acompanhamento no âmbito do Poder Judiciário	nº de c/a
Sem ações ou procedimentos judiciais	11
Total	11

Escolaridade das crianças e adolescentes acolhidos, por faixa etária

Faixa etária	Estuda	%	Não Estuda	%	Total	%
0 a 3	0	0,00	2	100,00	2	100,00
4 a 5	1	100,00	0	0,00	1	100,00
6 a 15	7	100,00	0	0,00	7	100,00
16 a 18	1	100,00	0	0,00	1	100,00
Total	9	81,82	2	18,18	11	100,00

Faixa etária das crianças e adolescentes que não estudam

Faixa etária	nº de c/a	%
0 a 3	2	100,00
Total	2	100,00

Faixa etária (percentual) das crianças e adolescentes que não estudam

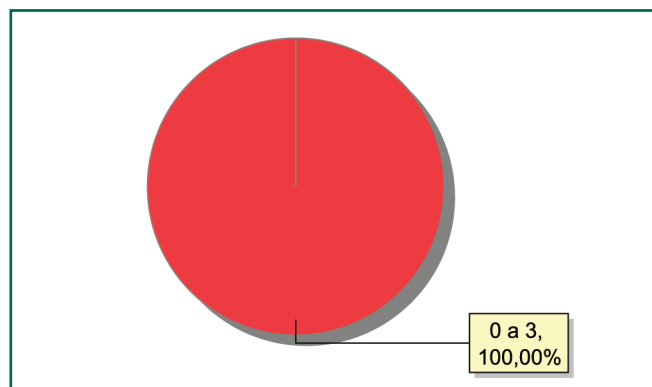



MUNICÍPIO: SEROPÉDICA

Distribuição da população infantojuvenil acolhida

Total das entidades de acolhimento institucional e familiar, das crianças e adolescentes inseridos nesses regimes, das crianças e adolescentes aptos à adoção, das crianças e adolescentes sem registro civil de nascimento, das crianças e adolescentes sem visita

nº de entidades	nº de c/a	% de c/a no Estado	aptos à adoção	% aptos à adoção	Sem R.C.N.	Sem visita
1	11	0,42	0	0,00	0	2

Origem da população infantojuvenil acolhida no Município

Município	Acolhidos	%
Seropédica	11	100,00

Faixa etária das crianças e adolescentes acolhidos

Faixa Etária	nº de c/a	%
0 a 3	1	9,09
4 a 6	4	36,36
7 a 9	1	9,09
10 a 12	2	18,18
13 a 15	3	27,27
Total	11	100,00

Percentual de crianças e adolescentes acolhidos por faixa etária

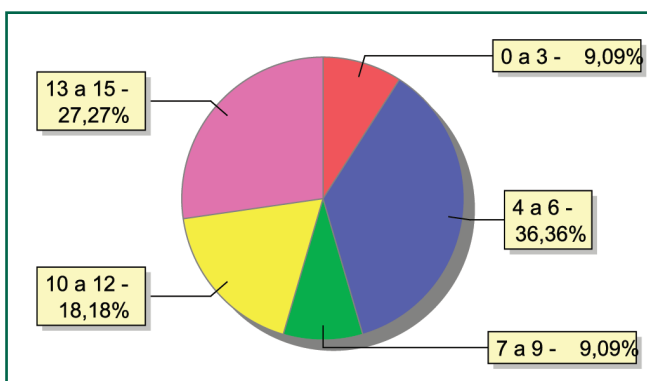

Distribuição das crianças e adolescentes acolhidos por sexo e faixa etária

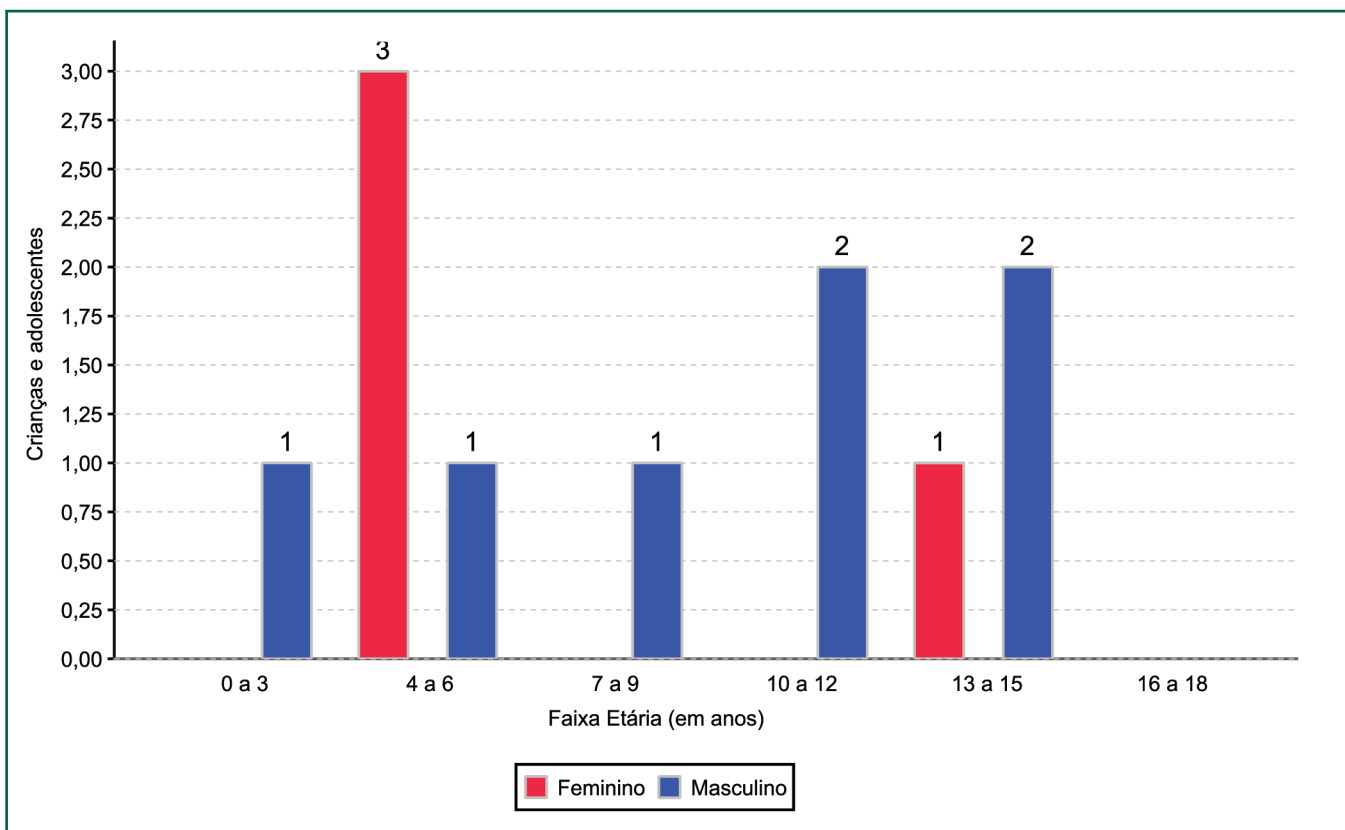

Crianças e adolescentes acolhidos que necessitam de tratamento de saúde especial

Necessidade de tratamento de saúde especial	nº de c/a	%
Sim	2	18,18
Não	9	81,82
Total	11	100,00

Doenças mais comuns

Doenças mais comuns	Incidência	%
Acompanhamento Psicológico	1	50,00
Transtornos Mentais	1	50,00
Total	2	100,00

Tempo de institucionalização das crianças e adolescentes que se encontram em regime de acolhimento institucional ou familiar

Crianças e adolescentes que estão acolhidos	nº de c/a	%
Há menos de 6 meses	5	45,45
Há mais de 6 meses e há menos de 1 ano	4	36,36
Há mais de 5 anos e há menos de 10 anos	2	18,18
Total	11	100,00

Percentual - tempo de acolhimento

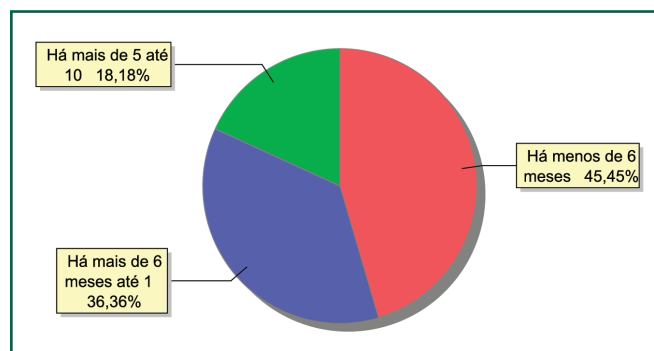

Motivo de acolhimento

Motivo	nº de c/a	%	feminino	masculino
Negligência	4	36,36	2	2
Exploração do trabalho infantojuvenil pelos pais ou responsáveis	3	27,27	1	2
Abusos físicos ou psicológicos contra a criança ou adolescente	2	18,18	0	2
Conflitos no ambiente familiar	1	9,09	0	1
Exploração sexual para fins de prostituição infantojuvenil	1	9,09	1	0
Total	11	100,00	4	7

Percentual – motivo de acolhimento

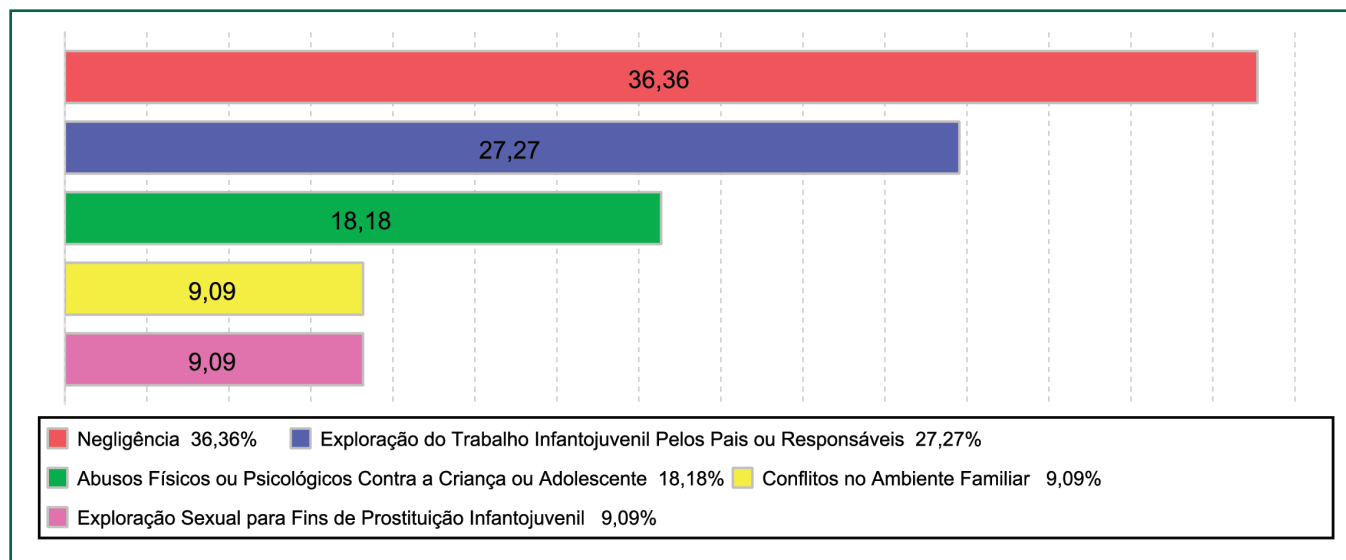

Motivo de desligamento

Motivo	nº de c/a	%	feminino	masculino
Reintegração familiar	18	72,00	9	9
Colocação em família substituta	3	12,00	3	0
Evasão	3	12,00	2	1
Alcançou a maioria	1	4,00	1	0
Total	25	100,00	15	10

Detalhamento da visitação

Situação	nº de c/a
Sem visita	2
Semanal	9
Total	11

Relação entre visitação e Ação de Destituição do Poder Familiar (DPF)

Situação	nº de c/a	%	nº de c/a com DPF
Com visita	9	81,82	0
Sem visita	2	18,18	1
Total	11	100,00	1

Faixa etária das crianças e adolescentes sem visita

Faixa Etária	nº de c/a	%
10 a 12	1	50,00
13 a 15	1	50,00
Total	2	100,00

Detalhamento dos vínculos biológicos das crianças e adolescentes acolhidos

Crianças e adolescentes	nº de c/a	%
Pai e/ou mãe vivo(s)	11	100,00
Total	11	100,00

Detalhamento dos vínculos jurídicos das crianças e adolescentes acolhidos

Crianças e adolescentes com pai e/ou mãe vivo(s)

Crianças e adolescentes	nº de c/a	%
Sem DPF	10	90,91
Com DPF	1	9,09
Total	11	100,00

Distribuição percentual de ações

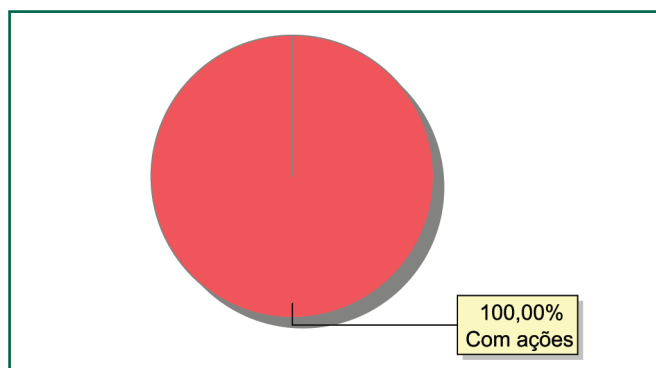

Panorama da situação da c/a no sistema de justiça

Situação	nº de c/a
Com ações judiciais	11
Total	11

Ações Judiciais	nº de ações
Representação em Face dos Pais ou Responsável (art. 249, ECA)	9
Ação de Suspensão do Poder Familiar (art.24, ECA)	1
Ação de Destituição do Poder Familiar	1
Total	11

Procedimentos Judiciais	nº de procedimentos
Carta Precatória	2
Total	2



Escolaridade das crianças e adolescentes acolhidos, por faixa etária

Faixa etária	Estuda	%	Não Estuda	%	Total	%
0 a 3	0	0,00	1	100,00	1	100,00
4 a 5	1	50,00	1	50,00	2	100,00
6 a 15	7	100,00	0	0,00	7	100,00
16 a 18	0	0,00	1	100,00	1	100,00
Total	8	72,73	3	27,27	11	100,00

Faixa etária das crianças e adolescentes que não estudam

Faixa etária	nº de c/a	%
0 a 3	1	33,33
4 a 5	1	33,33
16 a 18	1	33,33
Total	3	100,00

Faixa etária (percentual) das crianças e adolescentes que não estudam

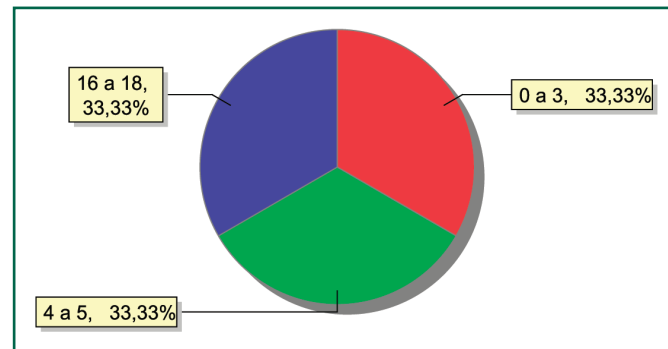

MUNICÍPIO: SILVA JARDIM

Distribuição da população infantojuvenil acolhida

Total das entidades de acolhimento institucional e familiar, das crianças e adolescentes inseridos nesses regimes, das crianças e adolescentes aptos à adoção, das crianças e adolescentes sem registro civil de nascimento, das crianças e adolescentes sem visita

nº de entidades	nº de c/a	% de c/a no Estado	aptos à adoção	% aptos à adoção	Sem R.C.N.	Sem visita
2	6	0,23	0	0,00	0	4

Origem da população infantojuvenil acolhida no Município

Município	Acolhidos	%
Silva Jardim	6	100,00

Faixa etária das crianças e adolescentes acolhidos

Faixa Etária	nº de c/a	%
0 a 3	3	50,00
4 a 6	1	16,67
7 a 9	1	16,67
16 a 18	1	16,67
Total	6	100,00

Percentual de crianças e adolescentes acolhidos por faixa etária

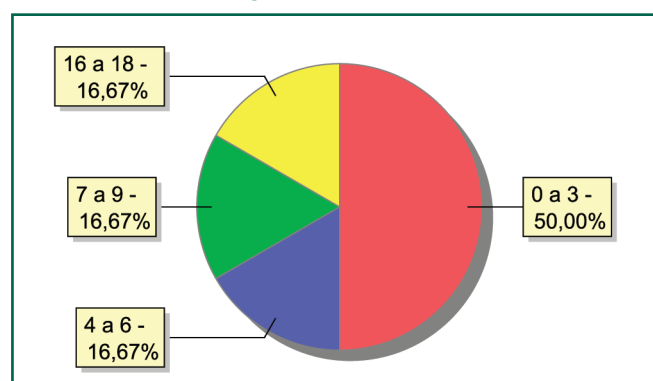

Distribuição das crianças e adolescentes acolhidos por sexo e faixa etária

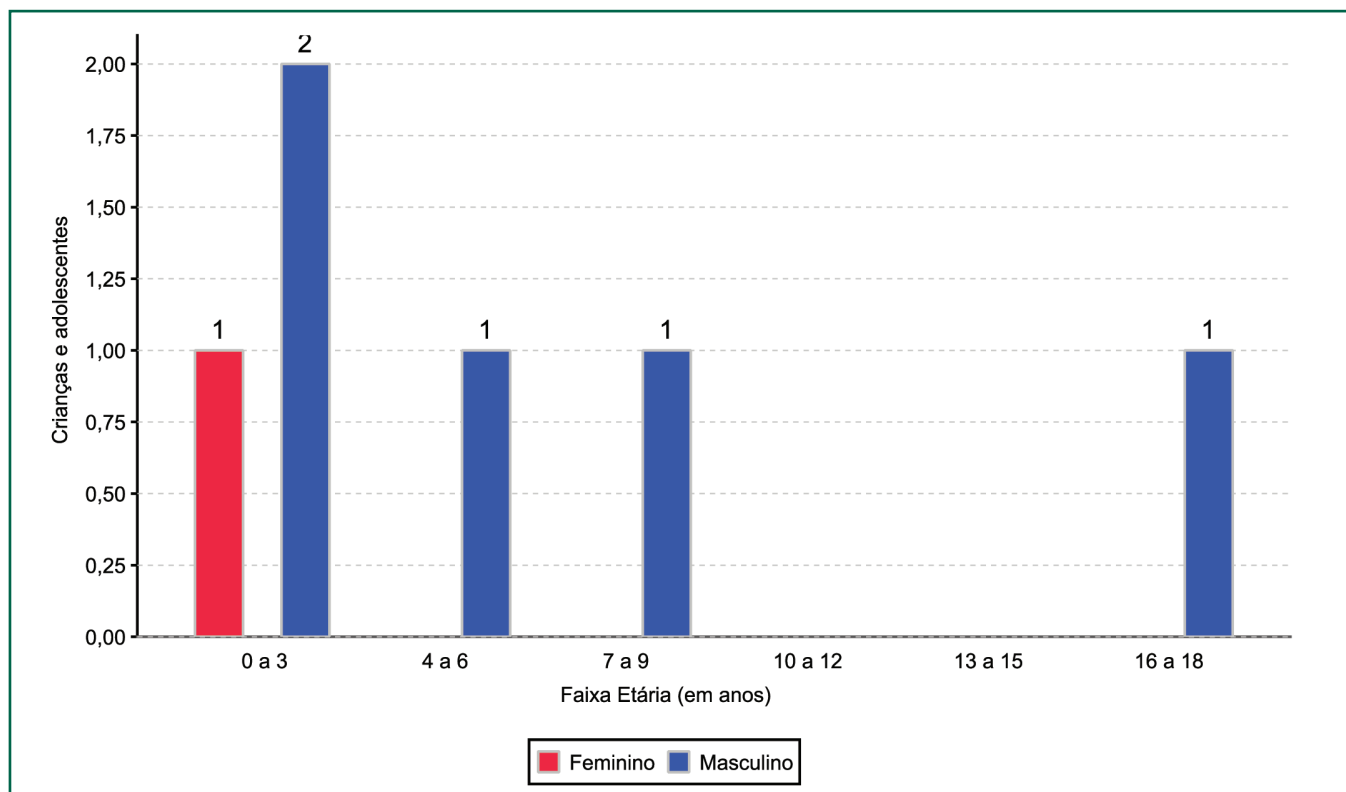

Crianças e adolescentes acolhidos que necessitam de tratamento de saúde especial

Necessidade de tratamento de saúde especial	nº de c/a	%
Sim	1	16,67
Não	5	83,33
Total	6	100,00

Doenças mais comuns

Doenças mais comuns	Incidência	%
Acompanhamento psicológico	1	100,00
Total	1	100,00

Tempo de institucionalização das crianças e adolescentes que se encontram em regime de acolhimento institucional ou familiar

Crianças e adolescentes que estão acolhidos	nº de c/a	%
Há menos de 6 meses	3	50,00
Há mais de 6 meses e há menos de 1 ano	3	50,00
Total	6	100,00

Motivo de acolhimento

Motivo	nº de c/a	%	feminino	masculino
Pais ou responsáveis dependentes químicos ou alcoolistas	3	50,00	1	2
Falta de creche ou escola em horário integral	1	16,67	0	1
Negligência	1	16,67	0	1
Responsável impossibilitado de cuidar por motivo de doença	1	16,67	0	1
Total	6	100,00	1	5

Motivo de desligamento

Motivo	nº de c/a	%	feminino	masculino
Reintegração familiar	28	90,32	19	9
Colocação em família substituta	2	6,45	0	2
Evasão	1	3,23	0	1
Total	31	100,00	19	12

Detalhamento da visitação

Situação	nº de c/a
Sem visita	4
Sem visita nos últimos 4 meses	1
Semanal	1
Total	6

Relação entre visitação e Ação de Destituição do Poder Familiar (DPF)

Situação	nº de c/a	%	nº de c/a com DPF
Com visita	1	16,67	0
Sem visita	4	66,67	0
Sem visita nos últimos 4 meses	1	16,67	0
Total	6	100,00	0

Faixa etária das crianças e adolescentes sem visita

Faixa Etária	nº de c/a	%
0 a 3	2	50,00
7 a 9	1	25,00
16 a 18	1	25,00
Total	4	100,00

Detalhamento dos vínculos biológicos das crianças e adolescentes acolhidos

Crianças e adolescentes	nº de c/a	%
Pai e/ou mãe vivo(s)	6	100,00
Total	6	100,00

Detalhamento dos vínculos jurídicos das crianças e adolescentes acolhidos

Crianças e adolescentes com pai e/ou mãe vivo(s)

Crianças e adolescentes	nº de c/a	%
Sem DPF	6	100,00
Total	6	100,00

Panorama da situação da c/a no sistema de justiça

Situação	nº de c/a
Sem ações judiciais	6
Total	6

Distribuição percentual de ações

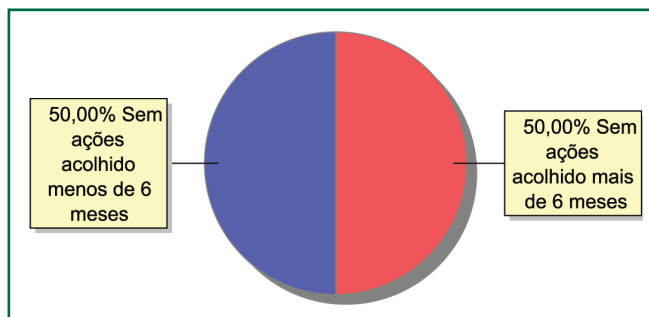

Detalhamento da situação jurídica das crianças e adolescentes acolhidos

Acompanhamento no âmbito da PJJ	nº de c/a
Sem P.A. acolhido há mais de 6 meses	3
Sem P.A. acolhido há menos de 6 meses	3
Total	6

Acompanhamento no âmbito do Poder Judiciário	nº de c/a
Sem ações ou procedimentos judiciais	6
Total	6

Escolaridade das crianças e adolescentes acolhidos, por faixa etária

Faixa etária	Estuda	%	Não Estuda	%	Total	%
0 a 3	0	0,00	3	100,00	3	100,00
6 a 15	2	100,00	0	0,00	2	100,00
16 a 18	0	0,00	1	100,00	1	100,00
Total	2	33,33	4	66,67	6	100,00

Faixa etária das crianças e adolescentes que não estudam

Faixa etária	nº de c/a	%
0 a 3	3	75,00
16 a 18	1	25,00
Total	4	100,00

Faixa etária (percentual) das crianças e adolescentes que não estudam

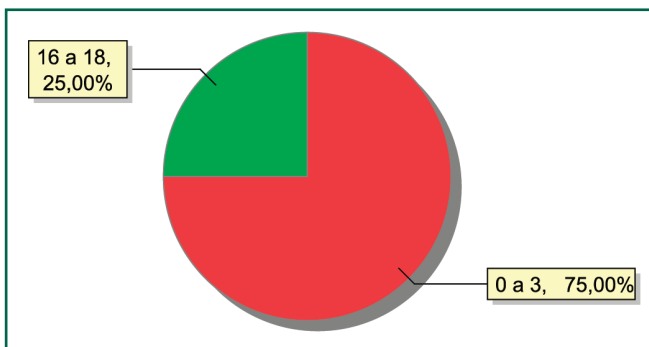

MUNICÍPIO: SUMIDOURO

Distribuição da população infantojuvenil acolhida

Total das entidades de acolhimento institucional e familiar, das crianças e adolescentes inseridos nesses regimes, das crianças e adolescentes aptos à adoção, das crianças e adolescentes sem registro civil de nascimento, das crianças e adolescentes sem visita

nº de entidades	nº de c/a	% de c/a no Estado	aptos à adoção	% aptos à adoção	Sem R.C.N.	Sem visita
1	7	0,27	0	0,00	0	1

Origem da população infantojuvenil acolhida no Município

Município	Acolhidos	%
Sumidouro	7	100,00

Faixa etária das crianças e adolescentes acolhidos

Faixa Etária	nº de c/a	%
4 a 6	2	28,57
7 a 9	1	14,29
10 a 12	3	42,86
13 a 15	1	14,29
Total	7	100,00

Percentual de crianças e adolescentes acolhidos por faixa etária

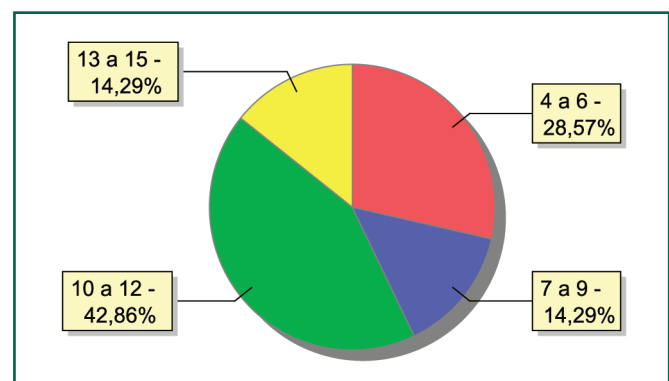

Distribuição das crianças e adolescentes acolhidos por sexo e faixa etária

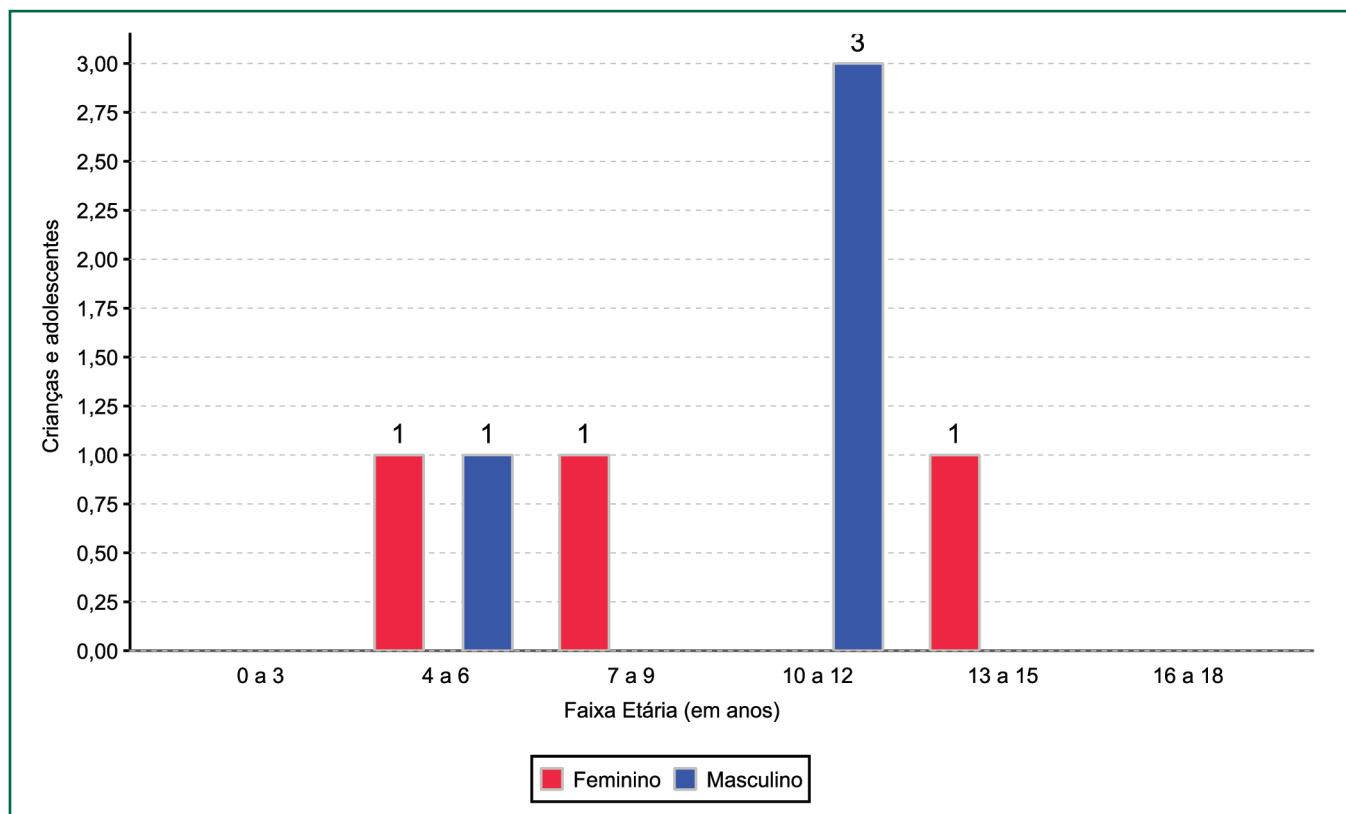

Tempo de institucionalização das crianças e adolescentes que se encontram em regime de acolhimento institucional ou familiar

Crianças e adolescentes que estão acolhidos	nº de c/a	%
Há mais de 6 meses e há menos de 1 ano	4	57,14
Há mais de 1 ano e há menos de 2 anos	3	42,86
Total	7	100,00

Motivo de acolhimento

Motivo	nº de c/a	%	feminino	masculino
Pais ou responsáveis dependentes químicos ou alcoolistas	6	85,71	3	3
Em razão de sua conduta	1	14,29	0	1
Total	7	100,00	3	4

Motivo de desligamento

Motivo	nº de c/a	%	feminino	masculino
Reintegração familiar	13	65,00	4	9
Colocação em família substituta	6	30,00	2	4
Alcançou a maioridade	1	5,00	1	0
Total	20	100,00	7	13

Detalhamento da visitação

Situação	nº de c/a
Sem visita	1
Semanal	6
Total	7

Relação entre visitação e Ação de Destituição do Poder Familiar (DPF)

Situação	nº de c/a	%	nº de c/a com DPF
Com visita	6	85,71	0
Sem visita	1	14,29	0
Total	7	100,00	0

Faixa etária das crianças e adolescentes sem visita

Faixa Etária	nº de c/a	%
10 a 12	1	100,00
Total	1	100,00

Detalhamento dos vínculos biológicos das crianças e adolescentes acolhidos

Crianças e adolescentes	nº de c/a	%
Pai e/ou mãe vivo(s)	7	100,00
Total	7	100,00

Detalhamento dos vínculos jurídicos das crianças e adolescentes acolhidos

Crianças e adolescentes com pai e/ou mãe vivo(s)

Crianças e adolescentes	nº de c/a	%
Sem DPF	7	100,00
Total	7	100,00

Panorama da situação da c/a no sistema de justiça

Situação	nº de c/a
Com ações judiciais	4
Sem ações judiciais	3
Total	7

Distribuição percentual de ações

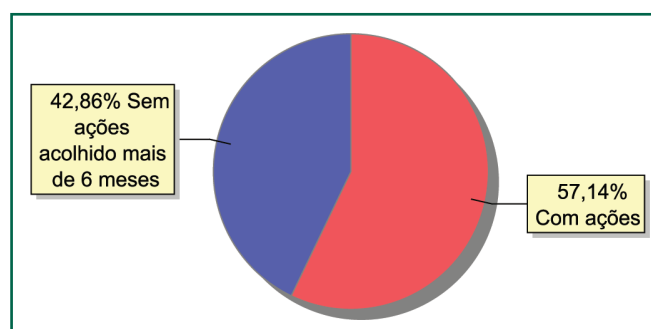



Detalhamento da situação jurídica das crianças e adolescentes acolhidos

Acompanhamento no âmbito da PJJ	nº de c/a
Com P.A.	1
Sem P.A. acolhido há mais de 6 meses	2
Total	3

Acompanhamento no âmbito do Poder Judiciário	nº de c/a
Com ações judiciais	4
Com procedimentos judiciais	1
Sem ações ou procedimentos judiciais	2
Total	7

Ações Judiciais	nº de ações
Ação de Suspensão do Poder Familiar (art.24, ECA)	3
Ação de Investigação de Paternidade	1
Total	4

Procedimentos Judiciais	nº de procedimentos
Procedimento de acolhimento na esfera judicial/ PAMP	1
Outros procedimentos judiciais	1
Total	2

Escolaridade das crianças e adolescentes acolhidos, por faixa etária

Faixa etária	Estuda	%	Não Estuda	%	Total	%
4 a 5	2	100,00	0	0,00	2	100,00
6 a 15	4	100,00	0	0,00	4	100,00
16 a 18	1	100,00	0	0,00	1	100,00
Total	7	100,00	0	0,00	7	100,00

MUNICÍPIO: TANGUÁ

Distribuição da população infantojuvenil acolhida

Total das entidades de acolhimento institucional e familiar, das crianças e adolescentes inseridos nesses regimes, das crianças e adolescentes aptos à adoção, das crianças e adolescentes sem registro civil de nascimento, das crianças e adolescentes sem visita

nº de entidades	nº de c/a	% de c/a no Estado	aptos à adoção	% aptos à adoção	Sem R.C.N.	Sem visita
1	31	1,19	3	9,68	1	16

Origem da população infantojuvenil acolhida no Município

Município	Acolhidos	%
Tanguá	21	67,74
São Gonçalo	8	25,81
Itaboraí	2	6,45
Total	31	100,00

Faixa etária das crianças e adolescentes acolhidos

Faixa Etária	nº de c/a	%
0 a 3	4	12,90
4 a 6	3	9,68
7 a 9	12	38,71
10 a 12	4	12,90
13 a 15	3	9,68
16 a 18	5	16,13
Total	31	100,00

Percentual de crianças e adolescentes acolhidos por faixa etária

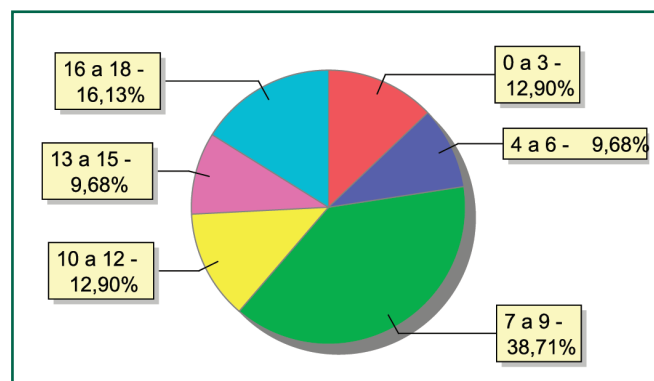

Distribuição das crianças e adolescentes acolhidos por sexo e faixa etária

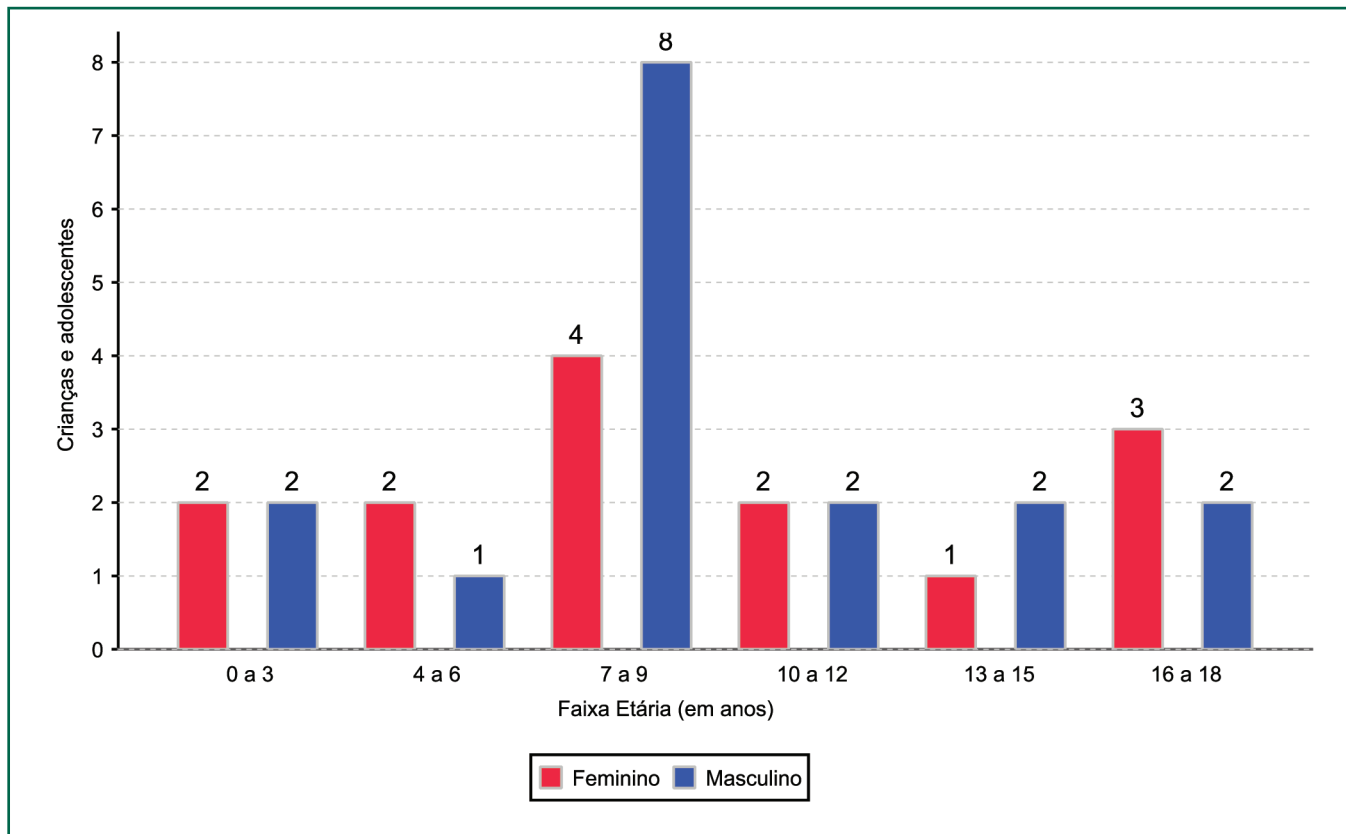

Crianças e adolescentes portadores de deficiência

Apresentam deficiência	nº de c/a	%
Sim	6	19,35
Não	25	80,65
Total	31	100,00

Detalhamento das crianças e adolescentes portadores de deficiência

Categoria	nº de c/a	%
Deficiência mental	5	83,33
Deficiência auditiva/deficiência visual	1	16,67
Total	6	100,00

Crianças e adolescentes acolhidos que necessitam de tratamento de saúde especial

Necessidade de tratamento de saúde especial	nº de c/a	%
Sim	6	19,35
Não	25	80,65
Total	31	100,00

Doenças mais comuns

Doenças mais comuns	Incidência	%
Transtornos mentais	4	66,67
Doenças neurológicas	2	33,33
Total	6	100,00

Tempo de institucionalização das crianças e adolescentes que se encontram em regime de acolhimento institucional ou familiar

Crianças e adolescentes que estão acolhidos	nº de c/a	%
Há menos de 6 meses	8	25,81
Há mais de 6 meses e há menos de 1 ano	7	22,58
Há mais de 1 ano e há menos de 2 anos	5	16,13
Há mais de 2 anos e há menos de 3 anos	9	29,03
Há mais de 3 anos e há menos de 4 anos	1	3,23
Há mais de 5 anos e há menos de 10 anos	1	3,23
Total	31	100,00

Percentual – tempo de acolhimento

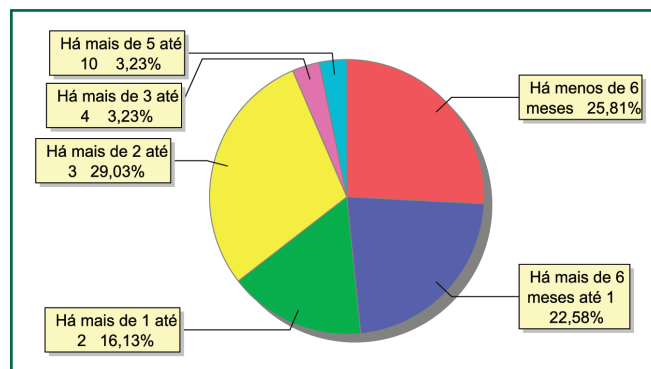

Motivo de acolhimento

Motivo	nº de c/a	%	feminino	masculino
Abandono pelos pais ou responsáveis	9	29,03	2	7
Abusos físicos ou psicológicos contra a criança ou adolescente	8	25,81	2	6
Abuso sexual / suspeita de abuso sexual	5	16,13	4	1
Pais ou responsáveis dependentes químicos ou alcoolistas	3	9,68	3	0
Em razão de sua conduta	2	6,45	2	0
Responsável impossibilitado de cuidar por motivo de doença	2	6,45	0	2
Negligência	1	3,23	1	0
Uso abusivo de drogas ou álcool	1	3,23	0	1
Total	31	100,00	14	1

Percentual – motivo de acolhimento

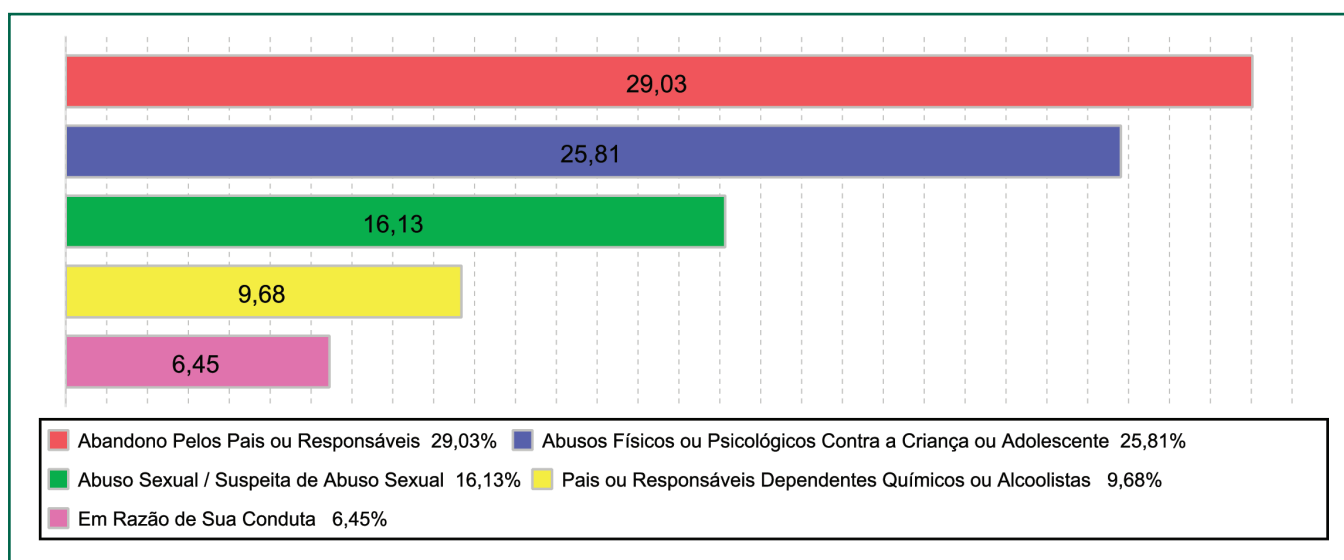

Motivo de desligamento

Motivo	nº de c/a	%	feminino	masculino
Reintegração Familiar	85	80,19	38	47
Colocação em Família Substituta	12	11,32	6	6
Evasão	6	5,66	4	2
Alcançou a Maioridade	3	2,83	1	2
Total	106	100,00	49	57

Detalhamento da visitação

Situação	nº de c/a
Sem visita	16
Sem visita nos últimos 4 meses	8
Semanal	1
Quinzenal	1
Mensal	5
Total	31

Relação entre visitação e Ação de Destituição do Poder Familiar (DPF)

Situação	nº de c/a	%	nº de c/a com DPF
Com visita	7	22,58	1
Sem visita	16	51,61	7
Sem visita nos últimos 4 meses	8	25,81	1
Total	31	100,00	9

Faixa etária das crianças e adolescentes sem visita

Faixa Etária	nº de c/a	%
0 a 3	1	6,25
4 a 6	1	6,25
7 a 9	7	43,75
10 a 12	3	18,75
13 a 15	2	12,50
16 a 18	2	12,50
Total	16	100,00

Detalhamento dos vínculos biológicos das crianças e adolescentes acolhidos

Crianças e adolescentes	nº de c/a	%
Órfãos	1	3,23
Pai e/ou mãe vivo(s)	28	90,32
Pai e/ou mãe vivo(s), mas destituído(s) do poder familiar	1	3,23
Pai e mãe desconhecidos	1	3,23
Total	31	100,00

Detalhamento dos vínculos jurídicos das crianças e adolescentes acolhidos

Crianças e adolescentes com pai e/ou mãe vivo(s)

Crianças e adolescentes	nº de c/a	%
Sem DPF	21	72,41
Com DPF	7	24,14
Com DPF transitada em julgado	1	3,45
Total	29	100,00

Crianças e adolescentes aptos à adoção

Crianças e adolescentes	nº de c/a	%
DPF com trânsito em julgado	1	33,33
Óbito dos pais	1	33,33
Pais desconhecidos	1	33,33
Total	3	100,00



Panorama da situação da c/a no sistema de justiça

Situação	nº de c/a
Com ações judiciais	12
Sem ações judiciais	19
Total	31

Distribuição percentual de ações

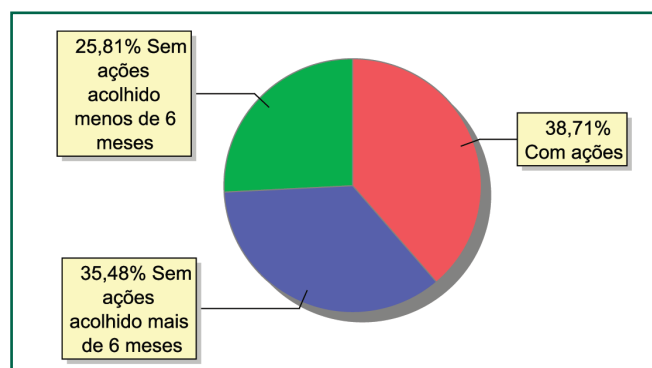

Detalhamento da situação jurídica das crianças e adolescentes acolhidos

Acompanhamento no âmbito da PJJ	nº de c/a
Sem P.A. acolhido há mais de 6 meses	11
Sem P.A. acolhido há menos de 6 meses	8
Total	19

Acompanhamento no âmbito do Poder Judiciário	nº de c/a
Com ações judiciais	12
Com procedimentos judiciais	14
Sem ações ou procedimentos judiciais	5
Total	31

Ações Judiciais	nº de ações
Ação de Destituição do Poder Familiar	9
Ação Civil Pública para Proteção de Direito Individual (moradia, inclusão em programa de auxílio, etc)	2
Representação em Face dos Pais ou Responsável (art. 249, ECA)	2
Ação de Busca e Apreensão	1
Ação de Guarda Judicial	1
Total	15

Procedimentos Judiciais	nº de procedimentos
Procedimento de acolhimento na esfera judicial/ PAMP	18
Procedimento Preliminar de Acolhimento	2
Total	20



Escolaridade das crianças e adolescentes acolhidos, por faixa etária

Faixa etária	Estuda	%	Não Estuda	%	Total	%
0 a 3	0	0,00	4	100,00	4	100,00
4 a 5	1	50,00	1	50,00	2	100,00
6 a 15	19	100,00	0	0,00	19	100,00
16 a 18	5	83,33	1	16,67	6	100,00
Total	25	80,65	6	19,36	31	100,00

Faixa etária das crianças e adolescentes que não estudam

Faixa etária	nº de c/a	%
0 a 3	4	66,67
4 a 5	1	16,67
16 a 18	1	16,67
Total	6	100,00

Faixa etária (percentual) das crianças e adolescentes que não estudam

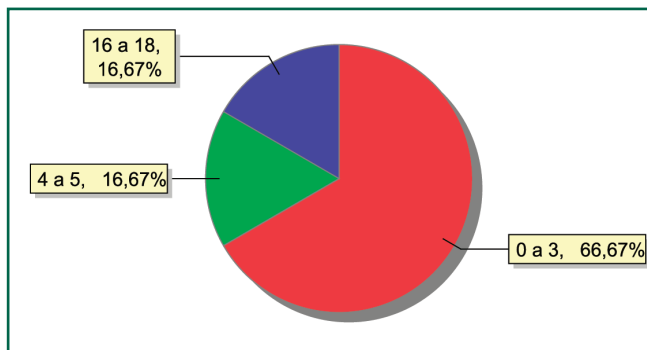

MUNICÍPIO: TERESÓPOLIS

Distribuição da população infantojuvenil acolhida

Total das entidades de acolhimento institucional e familiar, das crianças e adolescentes inseridos nesses regimes, das crianças e adolescentes aptos à adoção, das crianças e adolescentes sem registro civil de nascimento, das crianças e adolescentes sem visita

nº de entidades	nº de c/a	% de c/a no Estado	aptos à adoção	% aptos à adoção	Sem R.C.N.	Sem visita
3	37	1,42	0	0,00	0	4

Origem da população infantojuvenil acolhida no Município

Município	Acolhidos	%
Teresópolis	37	100,00

Distribuição da população infantojuvenil oriunda do Município analisado pelos demais Municípios do Estado

Município de localização do acolhido	Acolhidos	%
Teresópolis	37	90,24
Rio de Janeiro	2	4,88
Petrópolis	1	2,44
Araruama	1	2,44
Total	41	100,00

Faixa etária das crianças e adolescentes acolhidos

Faixa Etária	nº de c/a	%
0 a 3	2	5,41
4 a 6	6	16,22
7 a 9	5	13,51
10 a 12	11	29,73
13 a 15	8	21,62
16 a 18	5	13,51
Total	37	100,00

Percentual de crianças e adolescentes acolhidos por faixa etária

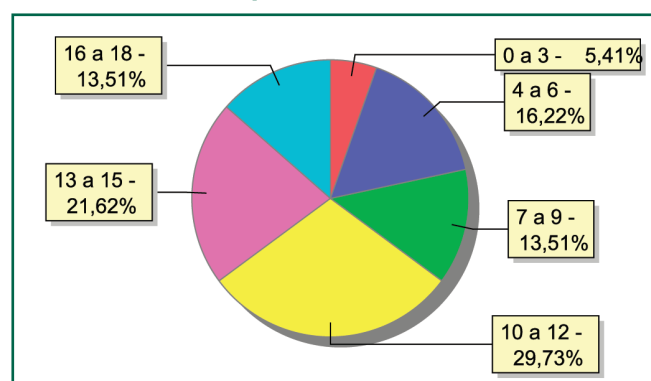

Distribuição das crianças e adolescentes acolhidos por sexo e faixa etária

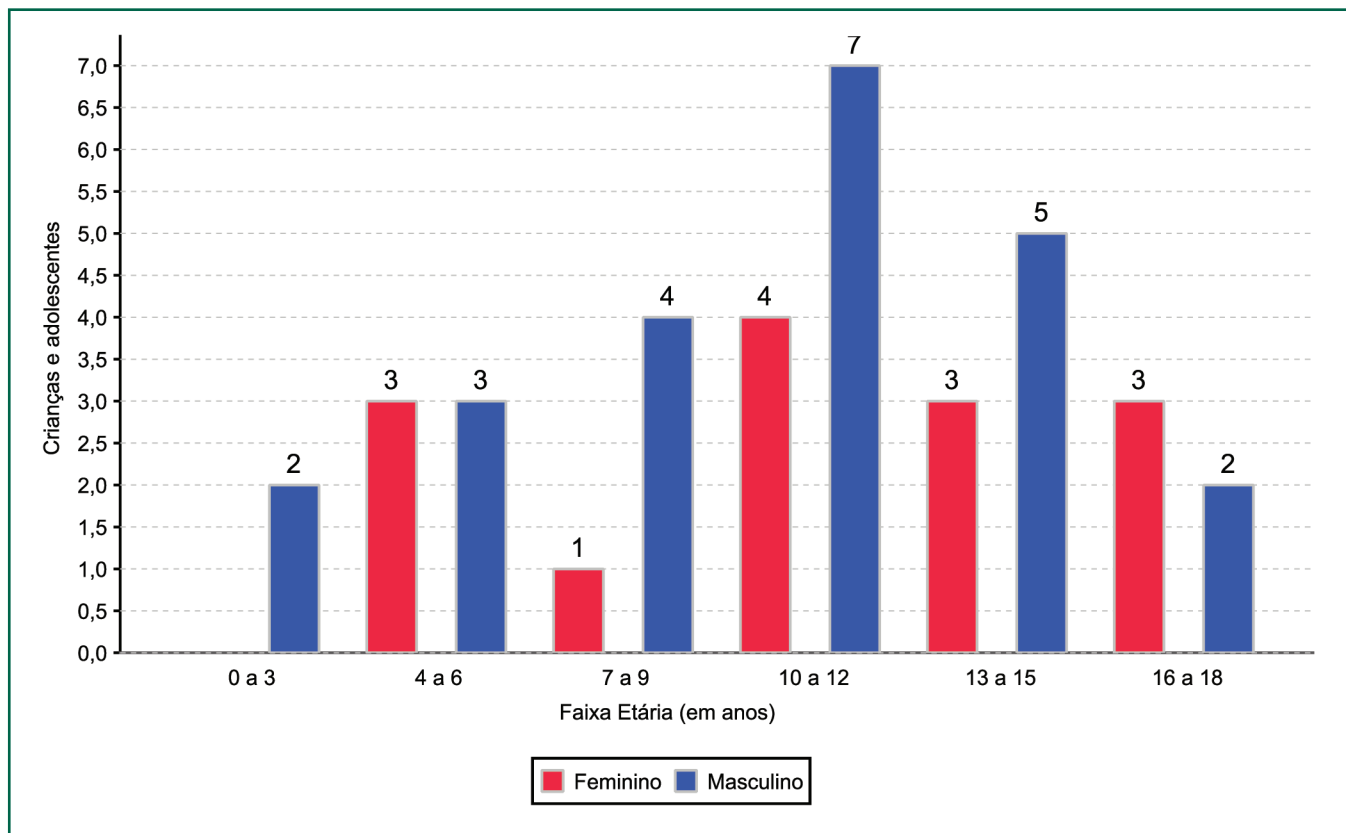

Crianças e adolescentes acolhidos que necessitam de tratamento de saúde especial

Necessidade de tratamento de saúde especial	nº de c/a	%
Sim	2	5,41
Não	35	94,59
Total	37	100,00

Doenças mais comuns

Doenças mais comuns	Incidência	%
Acompanhamento psicológico	1	50,00
Dificuldades fonoaudiológicas (tratamento fonoaudiológico)	1	50,00
Total	2	100,00



Tempo de institucionalização das crianças e adolescentes que se encontram em regime de acolhimento institucional ou familiar

Crianças e adolescentes que estão acolhidos	nº de c/a	%
Há menos de 6 meses	21	56,76
Há mais de 6 meses e há menos de 1 ano	3	8,11
Há mais de 1 ano e há menos de 2 anos	5	13,51
Há mais de 2 anos e há menos de 3 anos	1	2,70
Há mais de 3 anos e há menos de 4 anos	3	8,11
Há mais de 4 anos e há menos de 5 anos	1	2,70
Há mais de 5 anos e há menos de 10 anos	2	5,41
Há mais de 10 anos	1	2,70
Total	37	100,00

Percentual – tempo de acolhimento

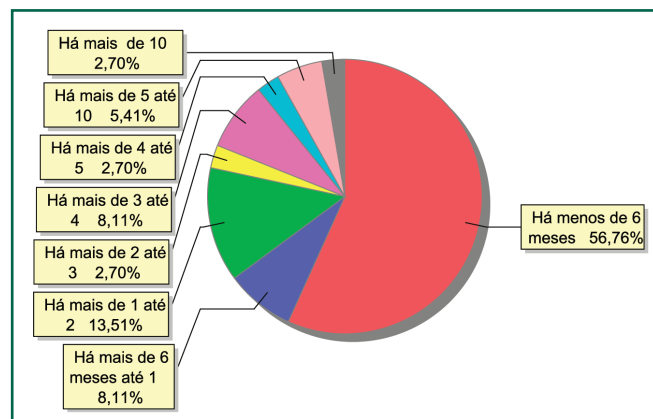

Motivo de acolhimento

Motivo	nº de c/a	%	feminino	masculino
Negligência	11	29,73	7	4
Pais ou Responsáveis Dependentes Químicos ou Alcoolistas	5	13,51	2	3
Carência de Recursos Materiais da Família ou Responsáveis	4	10,81	0	4
Situação de Rua	3	8,11	0	3
Abuso Sexual / Suspeita de Abuso Sexual	2	5,41	2	0
Abusos Físicos ou Psicológicos Contra a Criança ou Adolescente	2	5,41	1	1
Em Razão de Sua Conduta	2	5,41	0	2
Falta de Creche ou Escola em Horário Integral	2	5,41	0	2
Responsável Cumprindo Pena Privativa de Liberdade	2	5,41	0	2
Responsável Impossibilitado de Cuidar por Motivo de Doença	2	5,41	1	1
Abandono Pelos Pais ou Responsáveis	1	2,70	0	1
Conflitos no Ambiente Familiar	1	2,70	1	0
Total	37	100,00	14	23

Percentual – motivo de acolhimento

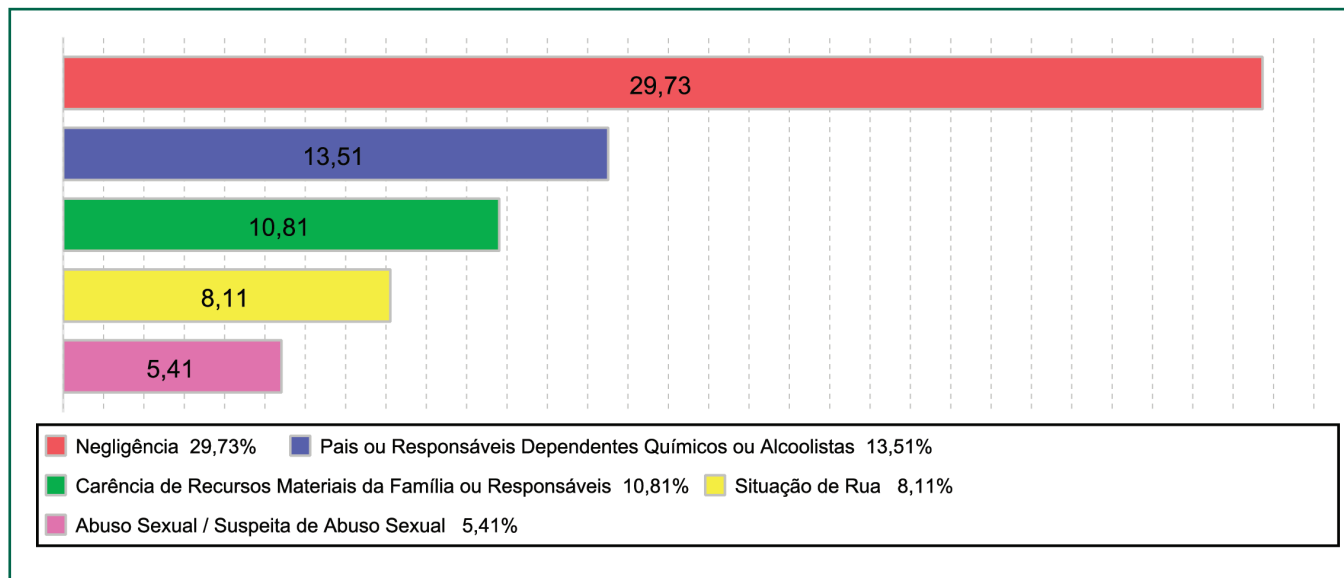

Motivo de desligamento

Motivo	nº de c/a	%	feminino	masculino
Reintegração familiar	102	53,13	53	49
Colocação em família substituta	81	42,19	45	36
Alcançou a maioridade	5	2,60	3	2
Evasão	3	1,56	0	3
Transferência para outro regime de atendimento	1	0,52	0	1
Total	192	100,00	101	91

Detalhamento da visitação

Situação	nº de c/a
Sem visita	4
Sem visita nos últimos 4 meses	12
Semanal	15
Mensal	2
Bimestral	4
Total	37

Relação entre visitação e Ação de Destituição do Poder Familiar (DPF)

Situação	nº de c/a	%	nº de c/a com DPF
Com visita	21	56,76	0
Sem visita	4	10,81	1
Sem visita nos últimos 4 meses	12	32,43	2
Total	37	100,00	3



Faixa etária das crianças e adolescentes sem visita

Faixa Etária	nº de c/a	%
10 a 12	2	50,00
13 a 15	2	50,00
Total	4	100,00

Detalhamento dos vínculos biológicos das crianças e adolescentes acolhidos

Crianças e adolescentes	nº de c/a	%
Pai e/ou mãe vivo(s)	37	100,00
Total	37	100,00

Detalhamento dos vínculos jurídicos das crianças e adolescentes acolhidos

Crianças e adolescentes com pai e/ou mãe vivo(s)

Crianças e adolescentes	nº de c/a	%
Sem DPF	34	91,89
Com DPF	3	8,11
Total	37	100,00

Panorama da situação da c/a no sistema de justiça

Situação	nº de c/a
Com ações judiciais	6
Sem ações judiciais	31
Total	37

Distribuição percentual de ações

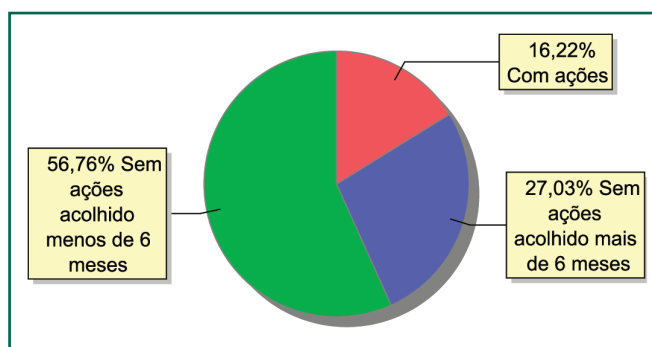

Detalhamento da situação jurídica das crianças e adolescentes acolhidos

Acompanhamento no âmbito da PJJ	nº de c/a
Sem P.A. acolhido há mais de 6 meses	10
Sem P.A. acolhido há menos de 6 meses	21
Total	31

Acompanhamento no âmbito do Poder Judiciário	nº de c/a
Com ações judiciais	6
Sem ações ou procedimentos judiciais	31
Total	37

Ações Judiciais	nº de ações
Ação de Guarda Judicial	3
Ação de Destituição do Poder Familiar	3
Ação de Tutela	2
Ação de Adoção	1
Total	9



Escolaridade das crianças e adolescentes acolhidos, por faixa etária

Faixa etária	Estuda	%	Não Estuda	%	Total	%
0 a 3	0	0,00	2	100,00	2	100,00
4 a 5	0	0,00	3	100,00	3	100,00
6 a 15	23	92,00	2	8,00	25	100,00
16 a 18	7	100,00	0	0,00	7	100,00
Total	30	81,08	7	18,92	37	100,00

Faixa etária das crianças e adolescentes que não estudam

Faixa etária	nº de c/a	%
0 a 3	2	28,57
4 a 5	3	42,86
6 a 15	2	28,57
Total	7	100,00

Faixa etária (percentual) das crianças e adolescentes que não estudam

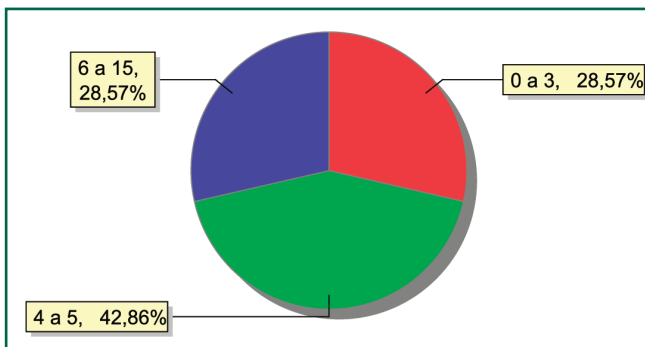

MUNICÍPIO: TRAJANO DE MORAIS

Distribuição da população infantojuvenil acolhida

Total das entidades de acolhimento institucional e familiar, das crianças e adolescentes inseridos nesses regimes, das crianças e adolescentes aptos à adoção, das crianças e adolescentes sem registro civil de nascimento, das crianças e adolescentes sem visita

nº de entidades	nº de c/a	% de c/a no Estado	aptos à adoção	% aptos à adoção	Sem R.C.N.	Sem visita
1	4	0,15	1	25,00	0	1

Origem da população infantojuvenil acolhida no Município

Município	Acolhidos	%
Trajano de Moraes	4	100,00

Faixa etária das crianças e adolescentes acolhidos

Faixa Etária	nº de c/a	%
4 a 6	1	25,00
13 a 15	3	75,00
Total	4	100,00

Percentual de crianças e adolescentes acolhidos por faixa etária

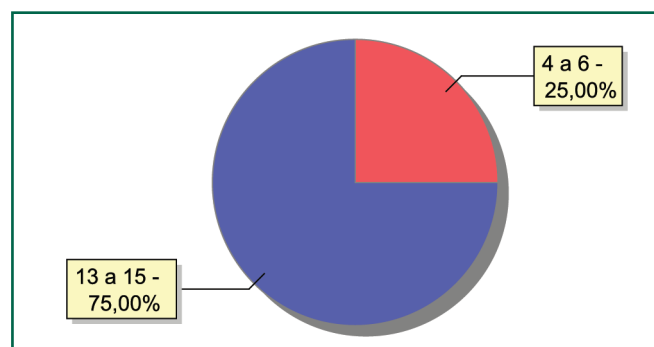

Distribuição das crianças e adolescentes acolhidos por sexo e faixa etária

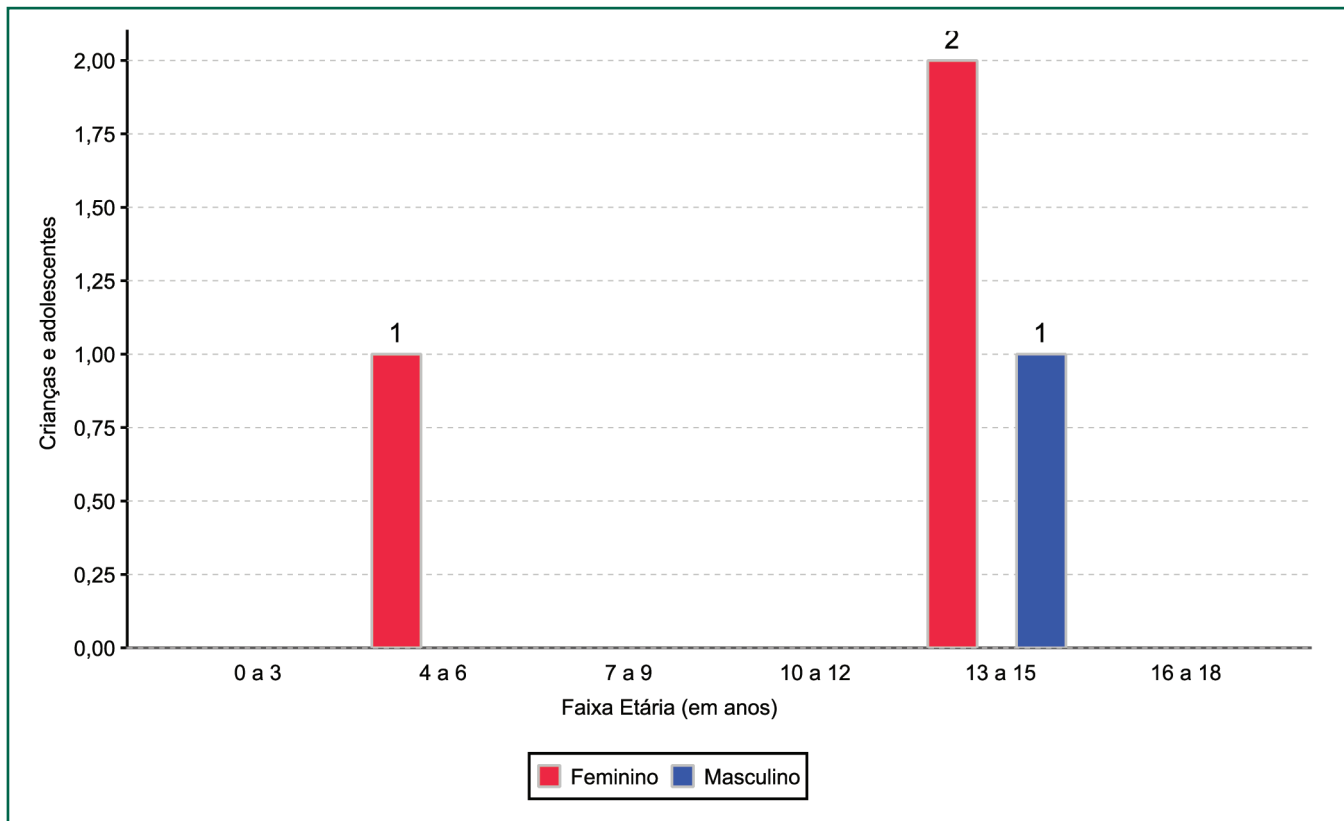

Crianças e adolescentes acolhidos que necessitam de tratamento de saúde especial

Necessidade de tratamento de saúde especial	nº de c/a	%
Sim	1	25,00
Não	3	75,00
Total	4	100,00

Doenças mais comuns

Doenças mais comuns	Incidência	%
Dificuldades Psicomotoras (tratamento fisioterápico)	1	100,00
Total	1	100,00

Tempo de institucionalização das crianças e adolescentes que se encontram em regime de acolhimento institucional ou familiar

Crianças e adolescentes que estão acolhidos	nº de c/a	%
Há mais de 2 anos e há menos de 3 anos	4	100,00
Total	4	100,00

Motivo de acolhimento

Motivo	nº de c/a	%	feminino	masculino
Abandono Pelos Pais ou Responsáveis	1	25,00	0	1
Abuso Sexual / Suspeita de Abuso Sexual	1	25,00	1	0
Em Razão de Sua Conduta	1	25,00	1	0
Negligência	1	25,00	1	0
Total	4	100,00	3	1

Motivo de desligamento

Motivo	nº de c/a	%	feminino	masculino
Alcançou a maioridade	1	50,00	1	0
Reintegração familiar	1	50,00	0	1
Total	2	100,00	1	1

Detalhamento da visitação

Situação	nº de c/a
Sem visita	1
Sem visita nos últimos 4 meses	1
Semanal	1
Mensal	1
Total	4

Relação entre visitação e Ação de Destituição do Poder Familiar (DPF)

Situação	nº de c/a	%	nº de c/a com DPF
Com visita	2	50,00	0
Sem visita	1	25,00	0
Sem visita nos últimos 4 meses	1	25,00	0
Total	4	100,00	0

Faixa etária das crianças e adolescentes sem visita

Faixa Etária	nº de c/a	%
13 a 15	1	100,00
Total	1	100,00

Detalhamento dos vínculos biológicos das crianças e adolescentes acolhidos

Crianças e adolescentes	nº de c/a	%
Pai e/ou mãe vivo(s)	4	100,00
Total	4	100,00

Detalhamento dos vínculos jurídicos das crianças e adolescentes acolhidos

Crianças e adolescentes com pai e/ou mãe vivo(s)

Crianças e adolescentes	nº de c/a	%
Sem DPF	4	100,00
Total	4	100,00

Crianças e adolescentes aptos à adoção

Crianças e adolescentes	nº de c/a	%
Entrega voluntária	1	100,00
Total	1	100,00

Panorama da situação da c/a no sistema de justiça

Situação	nº de c/a
Sem ações judiciais	4
Total	4

Distribuição percentual de ações

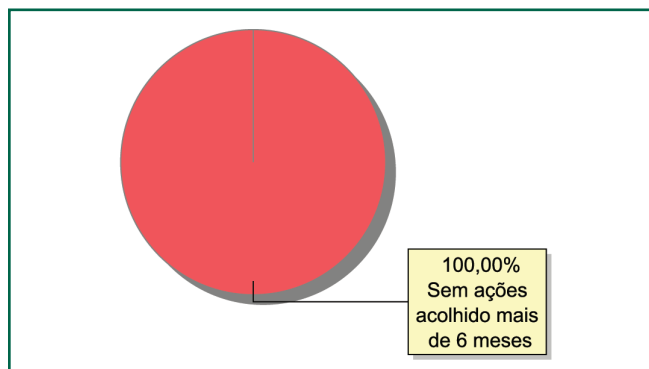

Detalhamento da situação jurídica das crianças e adolescentes acolhidos

Acompanhamento no âmbito da PJIJ	nº de c/a
Sem P.A. acolhido há mais de 6 meses	4
Total	4

Acompanhamento no âmbito do Poder Judiciário	nº de c/a
Com procedimentos judiciais	3
Sem ações ou procedimentos judiciais	1
Total	4

Ações Judiciais	nº de ações
Procedimento de Acolhimento na Esfera Judicial/ PAMP	2
Outros procedimentos judiciais	1
Total	3

Escolaridade das crianças e adolescentes acolhidos, por faixa etária

Faixa etária	Estuda	%	Não Estuda	%	Total	%
6 a 15	3	100,00	0	0,00	3	100,00
16 a 18	1	100,00	0	0,00	1	100,00
Total	4	100,00	0	0,00	4	100,00

MUNICÍPIO: TRÊS RIOS

Distribuição da população infantojuvenil acolhida

Total das entidades de acolhimento institucional e familiar, das crianças e adolescentes inseridos nesses regimes, das crianças e adolescentes aptos à adoção, das crianças e adolescentes sem registro civil de nascimento, das crianças e adolescentes sem visita

nº de entidades	nº de c/a	% de c/a no Estado	aptos à adoção	% aptos à adoção	Sem R.C.N.	Sem visita
1	8	0,31	0	0,00	0	3

Origem da população infantojuvenil acolhida no Município

Município	Acolhidos	%
Três Rios	8	100,00

Distribuição da população infantojuvenil oriunda do Município analisado pelos demais Municípios do Estado

Município de localização do acolhido	Acolhidos	%
Três Rios	8	80,00
Paraíba do Sul	1	10,00
Barra do Piraí	1	10,00
Total	10	100,00

Faixa etária das crianças e adolescentes acolhidos

Faixa Etária	nº de c/a	%
0 a 3	1	12,50
4 a 6	1	12,50
7 a 9	2	25,00
10 a 12	1	12,50
13 a 15	2	25,00
16 a 18	1	12,50
Total	8	100,00

Percentual de crianças e adolescentes acolhidos por faixa etária

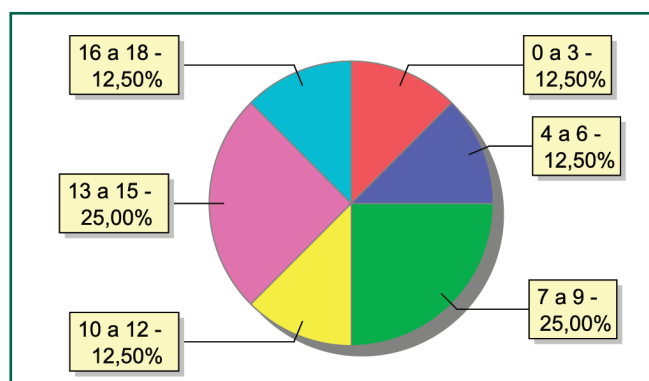

Distribuição das crianças e adolescentes acolhidos por sexo e faixa etária

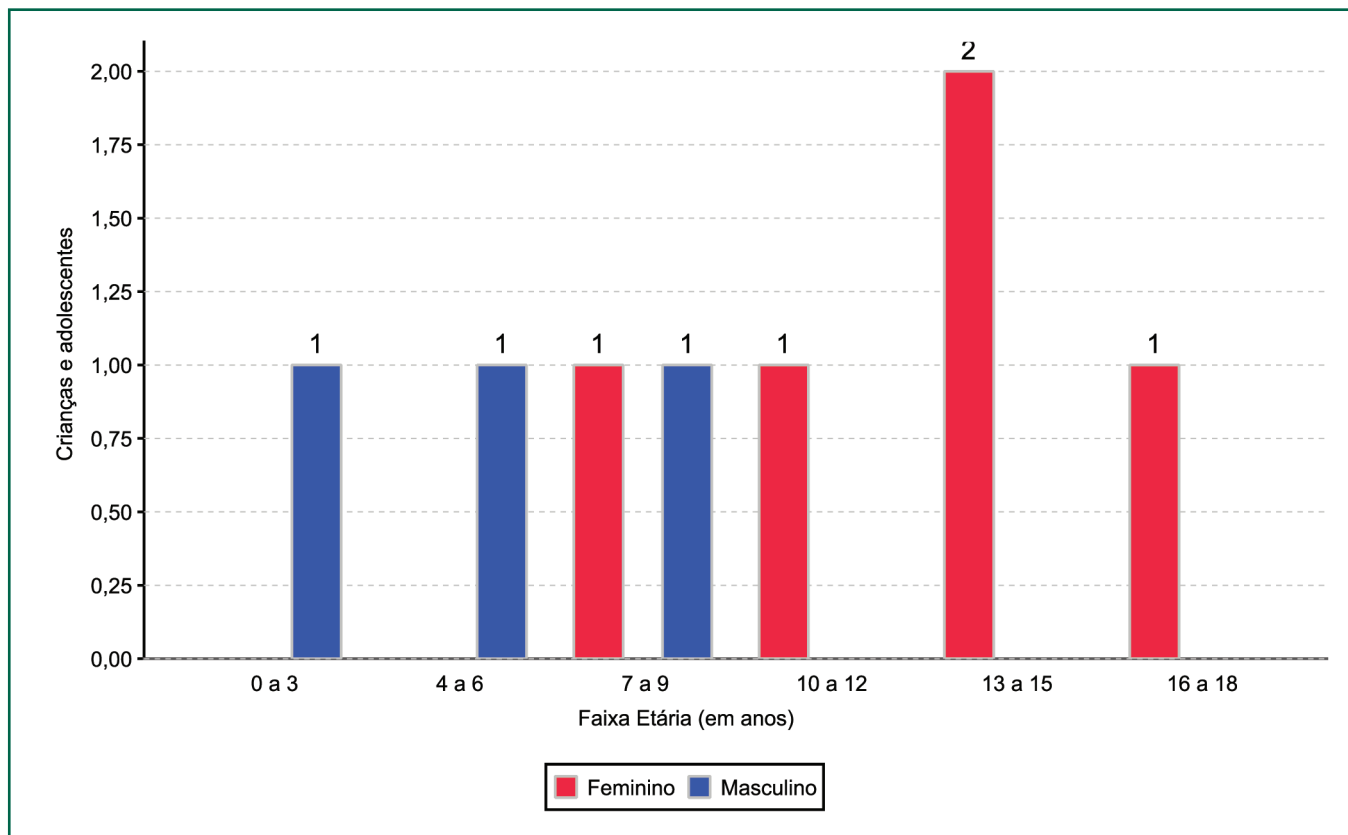

Crianças e adolescentes acolhidos que necessitam de tratamento de saúde especial

Necessidade de tratamento de saúde especial	nº de c/a	%
Sim	1	12,50
Não	7	87,50
Total	8	100,00

Doenças mais comuns

Doenças mais comuns	Incidência	%
Acompanhamento psicológico	1	100,00
Total	1	100,00

Tempo de institucionalização das crianças e adolescentes que se encontram em regime de acolhimento institucional ou familiar

Crianças e adolescentes que estão acolhidos	nº de c/a	%
Há menos de 6 meses	4	50,00
Há mais de 2 anos e há menos de 3 anos	3	37,50
Há mais de 3 anos e há menos de 4 anos	1	12,50
Total	8	100,00

Motivo de acolhimento

Motivo	nº de c/a	%	feminino	masculino
Negligência	3	37,50	3	0
Pais ou responsáveis dependentes químicos ou alcoolistas	3	37,50	0	3
Abuso sexual / suspeita de abuso sexual	1	12,50	1	0
Abusos físicos ou psicológicos contra a criança ou adolescente	1	12,50	1	0
Total	8	100,00	5	3

Motivo de desligamento

Motivo	nº de c/a	%	feminino	masculino
Colocação em Família Substituta	18	56,25	11	7
Reintegração Familiar	11	34,38	6	5
Evasão	3	9,38	3	0
Total	32	100,00	20	12

Detalhamento da visitação

Situação	nº de c/a
Sem visita	3
Semanal	4
Mensal	1
Total	8

Relação entre visitação e Ação de Destituição do Poder Familiar (DPF)

Situação	nº de c/a	%	nº de c/a com DPF
Com visita	5	62,50	4
Sem visita	3	37,50	3
Total	8	100,00	7

Faixa etária das crianças e adolescentes sem visita

Faixa Etária	nº de c/a	%
4 a 6	1	33,33
7 a 9	1	33,33
16 a 18	1	33,33
Total	3	100,00

Detalhamento dos vínculos biológicos das crianças e adolescentes acolhidos

Crianças e adolescentes	nº de c/a	%
Pai e/ou mãe vivo(s)	8	100,00
Total	8	100,00

Detalhamento dos vínculos jurídicos das crianças e adolescentes acolhidos

Crianças e adolescentes com pai e/ou mãe vivo(s)

Crianças e adolescentes	nº de c/a	%
Sem DPF	1	12,50
Com DPF	7	87,50
Total	8	100,00

Panorama da situação da c/a no sistema de justiça

Situação	nº de c/a
Com ações judiciais	8
Total	8

Distribuição percentual de ações

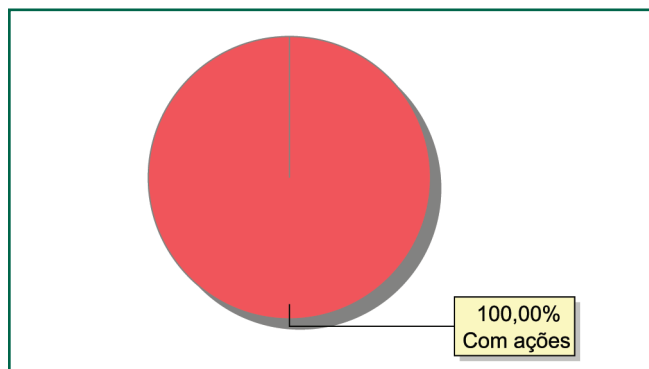

Ações Judiciais	nº de ações
Ação de Destituição do Poder Familiar	7
Ação Cautelar de Afastamento do Agressor da Moradia Comum (art.130, ECA)	1
Total	8

Escolaridade das crianças e adolescentes acolhidos, por faixa etária

Faixa etária	Estuda	%	Não Estuda	%	Total	%
0 a 3	0	0,00	1	100,00	1	100,00
6 a 15	6	100,00	0	0,00	6	100,00
16 a 18	1	100,00	0	0,00	1	100,00
Total	7	87,50	1	12,50	8	100,00

Faixa etária das crianças e adolescentes que não estudam

Faixa etária	nº de c/a	%
0 a 3	1	100,00
Total	1	100,00

Faixa etária (percentual) das crianças e adolescentes que não estudam

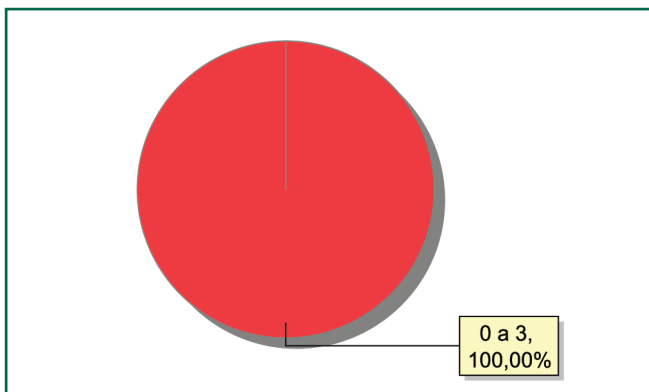



MUNICÍPIO: VALENÇA

Distribuição da população infantojuvenil acolhida

Total das entidades de acolhimento institucional e familiar, das crianças e adolescentes inseridos nesses regimes, das crianças e adolescentes aptos à adoção, das crianças e adolescentes sem registro civil de nascimento, das crianças e adolescentes sem visita

nº de entidades	nº de c/a	% de c/a no Estado	aptos à adoção	% aptos à adoção	Sem R.C.N.	Sem visita
1	12	0,46	0	0,00	0	7

Origem da população infantojuvenil acolhida no Município

Município	Acolhidos	%
Valença	10	83,33
Rio de Janeiro	2	16,67
Total	12	100,00

Faixa etária das crianças e adolescentes acolhidos

Faixa Etária	nº de c/a	%
0 a 3	2	16,67
4 a 6	1	8,33
7 a 9	2	16,67
10 a 12	2	16,67
13 a 15	3	25,00
16 a 18	2	16,67
Total	12	100,00

Percentual de crianças e adolescentes acolhidos por faixa etária

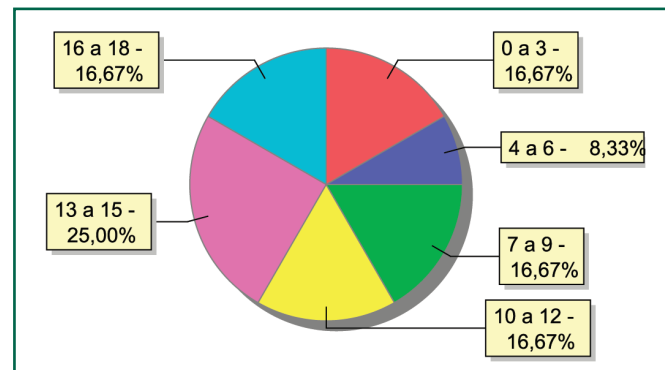

Distribuição das crianças e adolescentes acolhidos por sexo e faixa etária

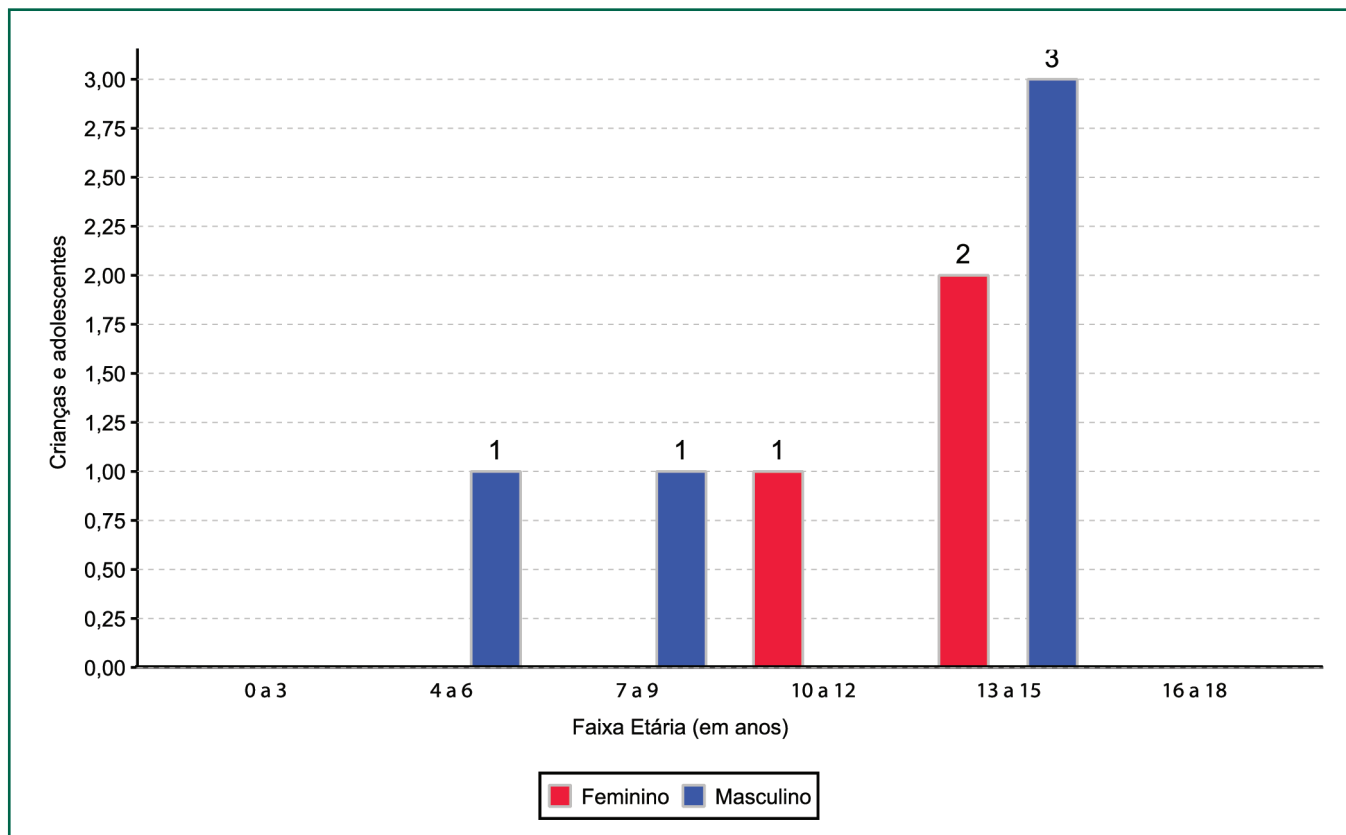

Crianças e adolescentes acolhidos que necessitam de tratamento de saúde especial

Necessidade de tratamento de saúde especial	nº de c/a	%
Sim	3	25,00
Não	9	75,00
Total	12	100,00

Doenças mais comuns

Doenças mais comuns	Incidência	%
Acompanhamento psicológico	3	100,00
Total	2	100,00

Tempo de institucionalização das crianças e adolescentes que se encontram em regime de acolhimento institucional ou familiar

Crianças e adolescentes que estão acolhidos	nº de c/a	%
Há menos de 6 meses	6	50,00
Há mais de 6 meses e há menos de 1 ano	1	8,33
Há mais de 3 anos e há menos de 4 anos	1	8,33
Há mais de 5 anos e há menos de 10 anos	4	33,33
Total	12	100,00

Percentual - tempo de acolhimento

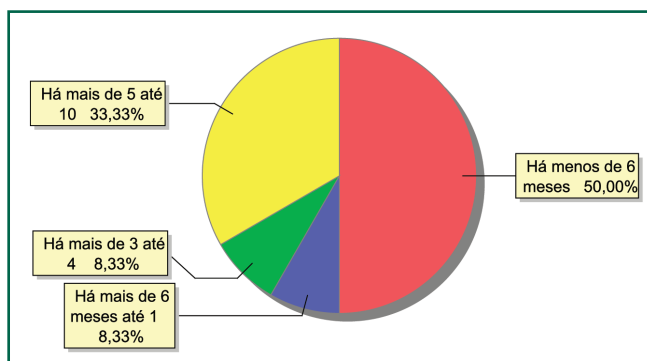



Motivo de acolhimento

Motivo	nº de c/a	%	feminino	masculino
Abusos físicos ou psicológicos contra a criança ou adolescente	3	25,00	3	0
Pais ou responsáveis dependentes químicos ou alcoolistas	3	25,00	2	1
Abandono pelos pais ou responsáveis	2	16,67	1	1
Conflitos no ambiente familiar	2	16,67	1	1
Abuso sexual / suspeita de abuso sexual	1	8,33	1	0
Em razão de sua conduta	1	8,33	0	1
Total	12	100,00	8	4

Percentual – motivo de acolhimento

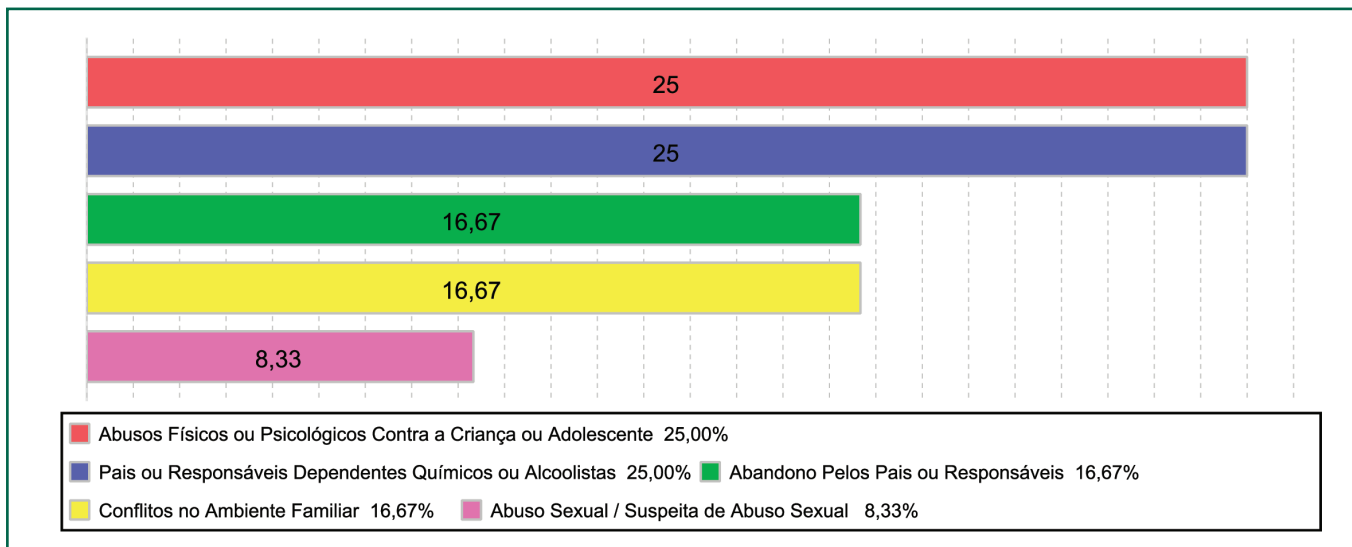

Motivo de desligamento

Motivo	nº de c/a	%	feminino	masculino
Reintegração familiar	18	100,00	8	10
Total	18	100,00	8	10

Detalhamento da visitação

Situação	nº de c/a
Sem visita	7
Sem visita nos últimos 4 meses	2
Semanal	3
Total	12

Relação entre visitação e Ação de Destituição do Poder Familiar (DPF)

Situação	nº de c/a	%	nº de c/a com DPF
Com visita	3	25,00	0
Sem visita	7	58,33	0
Sem visita nos últimos 4 meses	2	16,67	0
Total	12	100,00	0

Faixa etária das crianças e adolescentes sem visita

Faixa Etária	nº de c/a	%
0 a 3	1	14,29
7 a 9	2	28,57
10 a 12	2	28,57
13 a 15	1	14,29
16 a 18	1	14,29
Total	7	100,00

Panorama da situação da c/a no sistema de justiça

Situação	nº de c/a
Com ações judiciais	2
Sem ações judiciais	10
Total	12

Detalhamento dos vínculos biológicos das crianças e adolescentes acolhidos

Crianças e adolescentes	nº de c/a	%
Pai e/ou mãe vivo(s)	12	100,00
Total	12	100,00

Detalhamento dos vínculos jurídicos das crianças e adolescentes acolhidos

Crianças e adolescentes com pai e/ou mãe vivo(s)

Crianças e adolescentes	nº de c/a	%
Sem DPF	12	12,50
Total	12	100,00

Distribuição percentual de ações

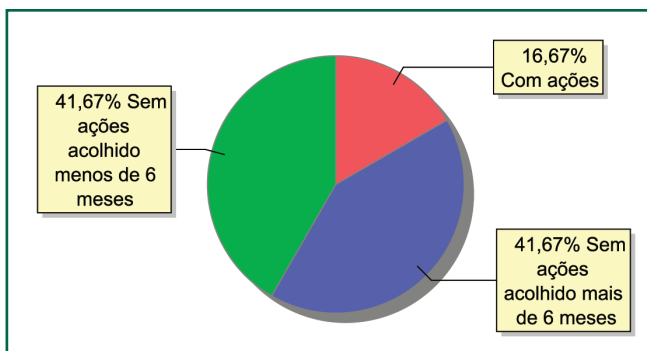

Detalhamento da situação jurídica das crianças e adolescentes acolhidos

Acompanhamento no âmbito da PJJ	nº de c/a
Sem P.A. acolhido há mais de 6 meses	5
Sem P.A. acolhido há menos de 6 meses	5
Total	10

Acompanhamento no âmbito do Poder Judiciário	nº de c/a
Com ações judiciais	2
Com procedimentos judiciais	10
Total	12

Ações Judiciais	nº de ações
Averiguação de Situação de Risco de Criança ou Adolescente	1
Ação de Guarda Judicial	1
Total	2



Procedimentos Judiciais	nº de procedimentos
Outros procedimentos judiciais	10
Procedimento de acolhimento na esfera judicial/ PAMP	4
Total	14

Escolaridade das crianças e adolescentes acolhidos, por faixa etária

Faixa etária	Estuda	%	Não Estuda	%	Total	%
0 a 3	1	50,00	1	50,00	2	100,00
6 a 15	6	85,71	1	14,29	7	100,00
16 a 18	3	100,00	0	0,00	3	100,00
Total	10	83,33	2	16,67	12	100,00

Faixa etária das crianças e adolescentes que não estudam

Faixa etária	nº de c/a	%
0 a 3	1	50,00
6 a 15	1	50,00
Total	2	100,00

Faixa etária (percentual) das crianças e adolescentes que não estudam

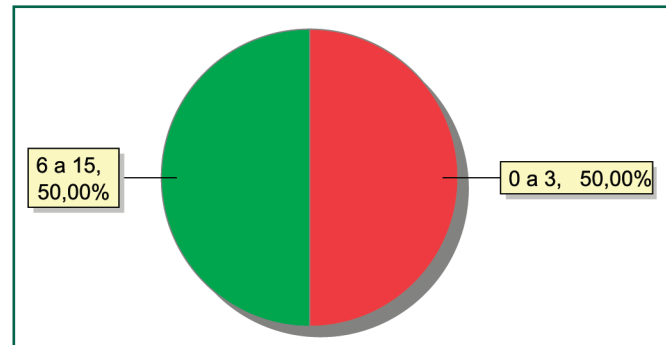



MUNICÍPIO: VASSOURAS

Distribuição da população infantojuvenil acolhida

Total das entidades de acolhimento institucional e familiar, das crianças e adolescentes inseridos nesses regimes, das crianças e adolescentes aptos à adoção, das crianças e adolescentes sem registro civil de nascimento, das crianças e adolescentes sem visita

nº de entidades	nº de c/a	% de c/a no Estado	aptos à adoção	% aptos à adoção	Sem R.C.N.	Sem visita
1	4	0,15	0	0,00	0	2

Origem da população infantojuvenil acolhida no Município

Município	Acolhidos	%
Vassouras	4	100,00

Distribuição da população infantojuvenil oriunda do Município analisado pelos demais Municípios do Estado

Município de localização do acolhido	Acolhidos	%
Vassouras	4	66,67
Mendes	1	16,67
Barra do Pirai	1	16,67
Total	6	100,00

Faixa etária das crianças e adolescentes acolhidos

Faixa Etária	nº de c/a	%
0 a 3	1	25,00
10 a 12	1	25,00
13 a 15	2	50,00
Total	4	100,00

Percentual de crianças e adolescentes acolhidos por faixa etária

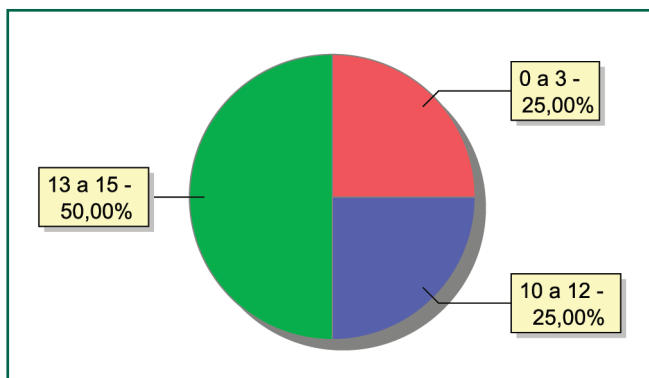



Distribuição das crianças e adolescentes acolhidos por sexo e faixa etária

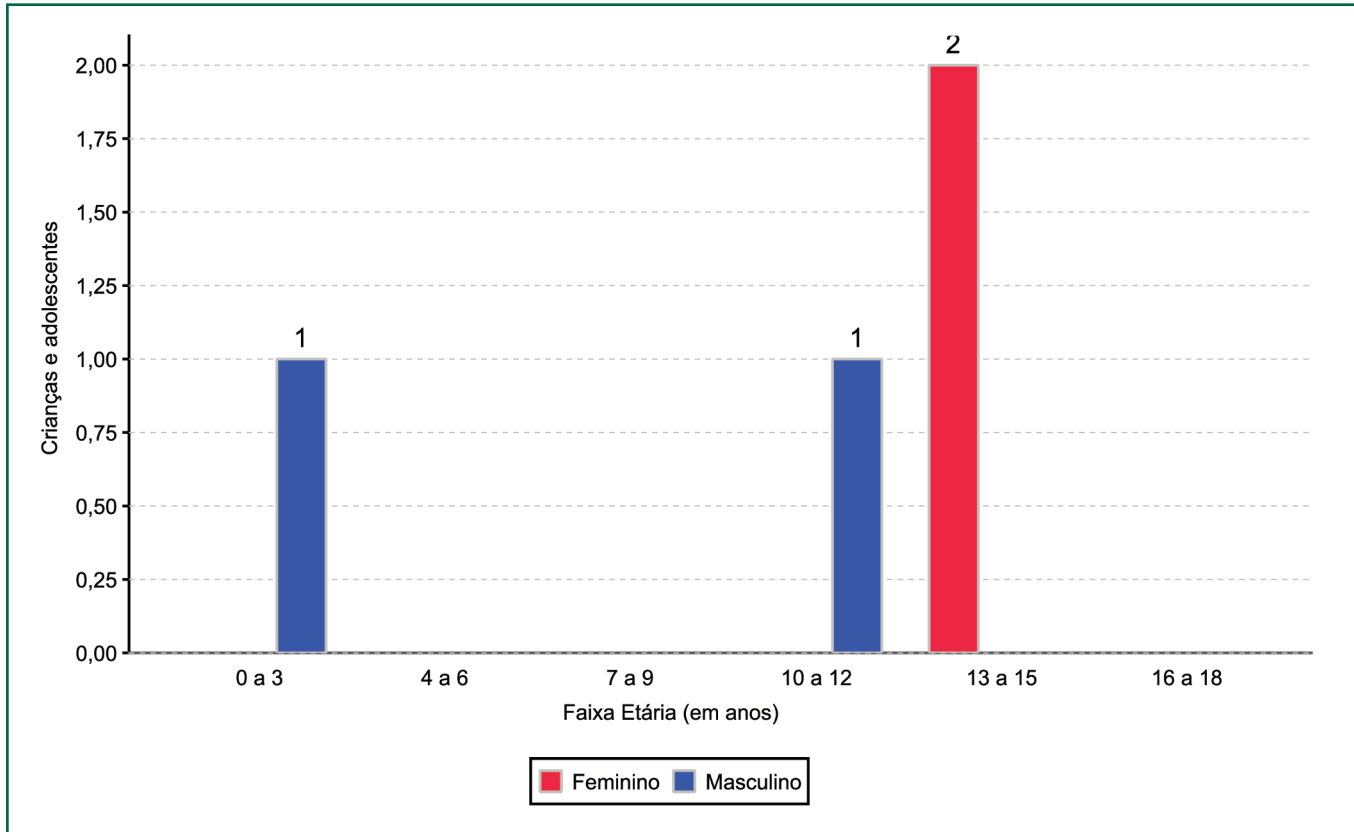

Crianças e adolescentes acolhidos que necessitam de tratamento de saúde especial

Necessidade de tratamento de saúde especial	nº de c/a	%
Sim	1	25,00
Não	3	75,00
Total	4	100,00

Doenças mais comuns

Doenças mais comuns	Incidência	%
DST (Doenças Sexualmente Transmissíveis)	1	100,00
Total	1	100,00

Tempo de institucionalização das crianças e adolescentes que se encontram em regime de acolhimento institucional ou familiar

Crianças e adolescentes que estão acolhidos	nº de c/a	%
Há menos de 6 meses	2	50,00
Há mais de 6 meses e há menos de 1 ano	2	50,00
Total	4	100,00

Motivo de acolhimento

Motivo	nº de c/a	%	feminino	masculino
Negligência	2	50,00	1	1
Abuso Sexual / Suspeita de Abuso Sexual	1	25,00	1	0
Conflitos no Ambiente Familiar	1	25,00	0	1
Total	4	100,00	2	2

Motivo de desligamento

Motivo	nº de c/a	%	feminino	masculino
Reintegração Familiar	28	90,32	17	11
Alcançou a Maioridade	2	6,45	2	0
Colocação em Família Substituta	1	3,23	1	0
Total	31	100,00	20	11

Detalhamento da visitação

Situação	nº de c/a
Sem visita	2
Sem visita nos últimos 4 meses	1
Diária	1
Total	4

Relação entre visitação e Ação de Destituição do Poder Familiar (DPF)

Situação	nº de c/a	%	nº de c/a com DPF
Com visita	1	25,00	1
Sem visita	2	50,00	0
Sem visita nos últimos 4 meses	1	25,00	0
Total	4	100,00	1

Faixa etária das crianças e adolescentes sem visita

Faixa Etária	nº de c/a	%
10 a 12	1	50,00
13 a 15	1	50,00
Total	2	100,00

Detalhamento dos vínculos biológicos das crianças e adolescentes acolhidos

Crianças e adolescentes	nº de c/a	%
Pai e/ou mãe vivo(s)	4	100,00
Total	4	100,00

Detalhamento dos vínculos jurídicos das crianças e adolescentes acolhidos

Crianças e adolescentes com pai e/ou mãe vivo(s)

Crianças e adolescentes	nº de c/a	%
Sem DPF	3	75,00
Com DPF	1	25,00
Total	4	100,00



Panorama da situação da c/a no sistema de justiça

Situação	nº de c/a
Com ações judiciais	3
Sem ações judiciais	1
Total	4

Distribuição percentual de ações

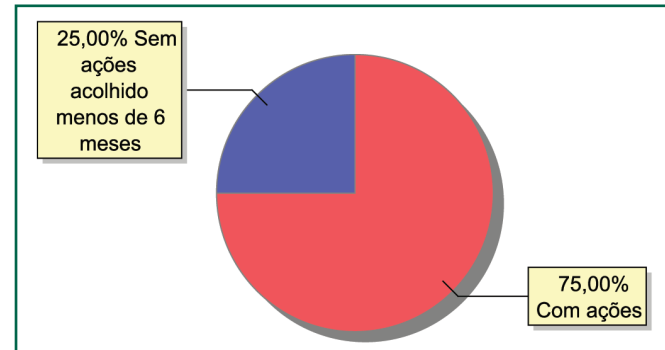

Detalhamento da situação jurídica das crianças e adolescentes acolhidos

Acompanhamento no âmbito da PJJ	nº de c/a
Sem P.A. acolhido há menos de 6 meses	1
Total	1

Acompanhamento no âmbito do Poder Judiciário	nº de c/a
Com ações judiciais	3
Com procedimentos judiciais	1
Total	4

Ações Judiciais	nº de ações
Averiguação de Situação de Risco de Criança ou Adolescente	1
Ação de Destituição do Poder Familiar	1
Ação de Alimentos em Face dos Pais ou Responsável	1
Total	3

Procedimentos Judiciais	nº de procedimentos
Procedimento de acolhimento na esfera judicial/ PAMP	3
Outros procedimentos judiciais	1
Total	4

**Escolaridade das crianças e adolescentes acolhidos, por faixa etária**

Faixa etária	Estuda	%	Não Estuda	%	Total	%
0 a 3	1	100,00	0	0,00	1	100,00
6 a 15	2	66,67	1	33,33	3	100,00
Total	3	75,00	1	25,00	4	100,00

Faixa etária das crianças e adolescentes que não estudam

Faixa etária	nº de c/a	%
6 a 15	1	100,00
Total	1	100,00

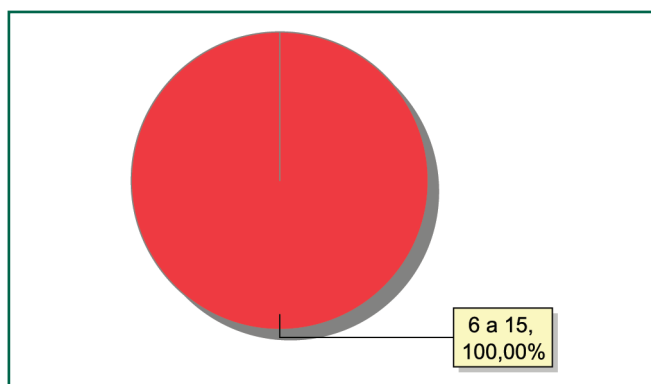
Faixa etária (percentual) das crianças e adolescentes que não estudam

MUNICÍPIO: VOLTA REDONDA

Distribuição da população infantojuvenil acolhida

Total das entidades de acolhimento institucional e familiar, das crianças e adolescentes inseridos nesses regimes, das crianças e adolescentes aptos à adoção, das crianças e adolescentes sem registro civil de nascimento, das crianças e adolescentes sem visita

nº de entidades	nº de c/a	% de c/a no Estado	aptos à adoção	% aptos à adoção	Sem R.C.N.	Sem visita
5	23	0,88	2	8,70	0	13

Origem da população infantojuvenil acolhida no Município

Município	Acolhidos	%
Volta Redonda	22	95,65
Miguel Pereira	1	4,35
Total	23	100,00

Distribuição da população infantojuvenil oriunda do Município analisado pelos demais Municípios do Estado

Município de localização do acolhido	Acolhidos	%
Volta Redonda	22	88,00
Barra Mansa	1	4,00
Engenheiro Paulo de Frontin	1	4,00
Resende	1	4,00
Total	25	100,00

Faixa etária das crianças e adolescentes acolhidos

Faixa Etária	nº de c/a	%
0 a 3	3	13,04
4 a 6	1	4,35
7 a 9	5	21,74
10 a 12	4	17,39
13 a 15	5	21,74
16 a 18	5	21,74
Total	23	100,00

Percentual de crianças e adolescentes acolhidos por faixa etária

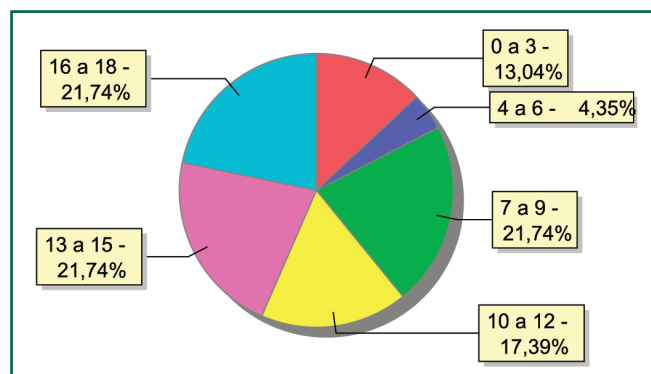

Distribuição das crianças e adolescentes acolhidos por sexo e faixa etária

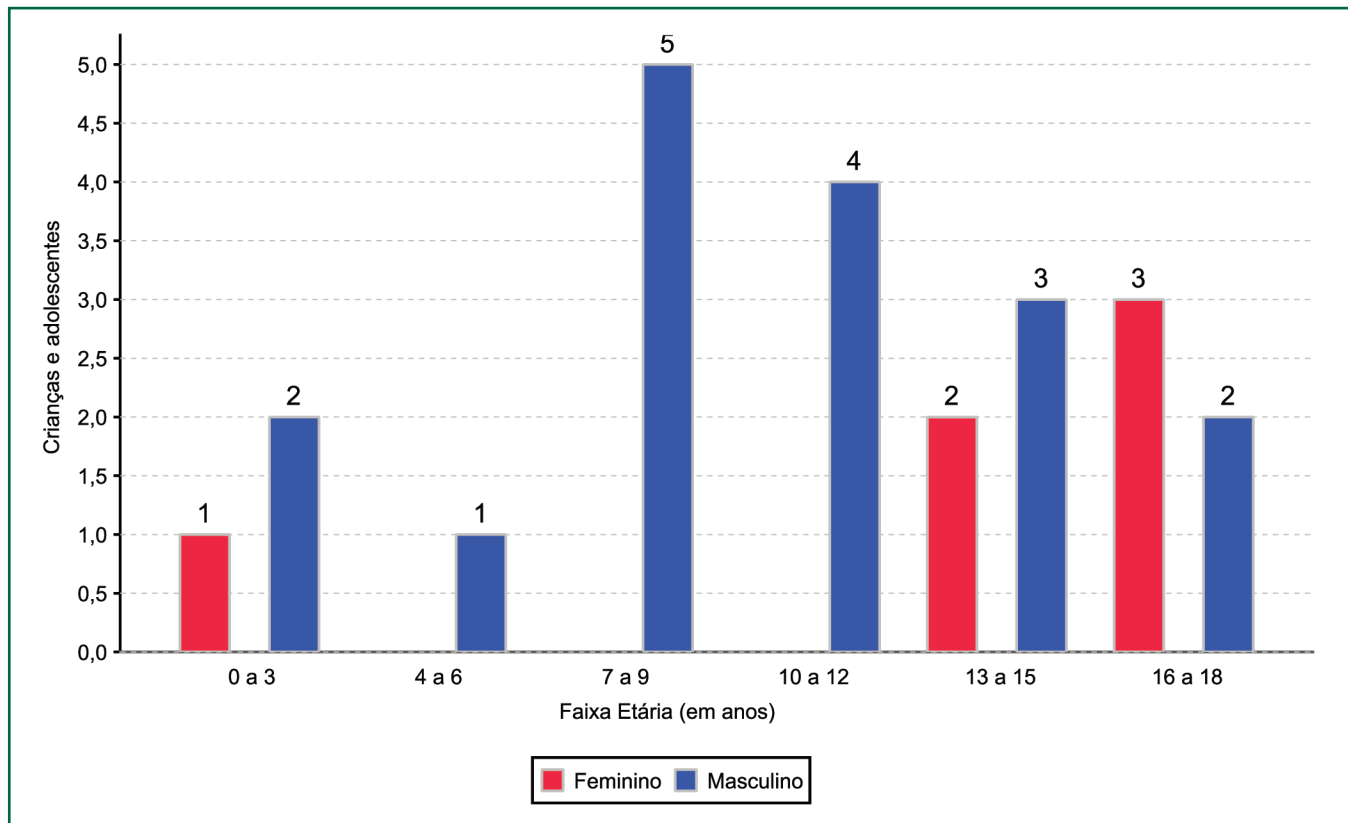

Crianças e adolescentes portadores de deficiência

Apresentam deficiência	nº de c/a	%
Sim	7	30,43
Não	16	69,57
Total	23	100,00

Doenças mais comuns

Doenças mais comuns	Incidência	%
Acompanhamento psicológico	3	33,33
Dependência química (álcool ou drogas)	2	22,22
Transtornos mentais	2	22,22
Dificuldades fonoaudiológicas (tratamento fonoaudiológico)	1	11,11
Dificuldades psicomotoras (tratamento fisioterápico)	1	11,11
Total	9	100,00



Tempo de institucionalização das crianças e adolescentes que se encontram em regime de acolhimento institucional ou familiar

Crianças e adolescentes que estão acolhidos	nº de c/a	%
Há menos de 6 meses	20	86,96
Há mais de 6 meses e há menos de 1 ano	2	8,70
Há mais de 1 ano e há menos de 2 anos	1	4,35
Total	23	100,00

Percentual – tempo de acolhimento

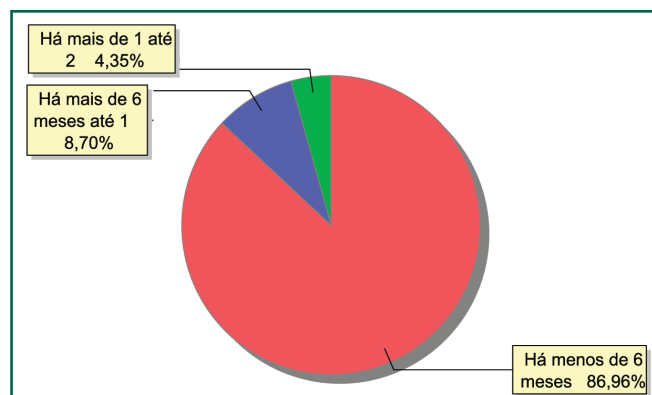

Motivo de acolhimento

Motivo	nº de c/a	%	feminino	masculino
Abusos físicos ou psicológicos contra a criança ou adolescente	5	21,74	0	5
Devolução por tentativa de colocação familiar mal sucedida	4	17,39	1	3
Conflitos no ambiente familiar	3	13,04	1	2
Negligência	3	13,04	1	2
Risco de vida na comunidade	2	8,70	0	2
Situação de rua	2	8,70	0	2
Em razão de sua conduta	1	4,35	1	0
Orfandade	1	4,35	1	0
Pais ou responsáveis dependentes químicos ou alcoolistas	1	4,35	0	1
Uso abusivo de drogas ou álcool	1	4,35	1	0
Total	23	100,00	6	17

Percentual – motivo de acolhimento

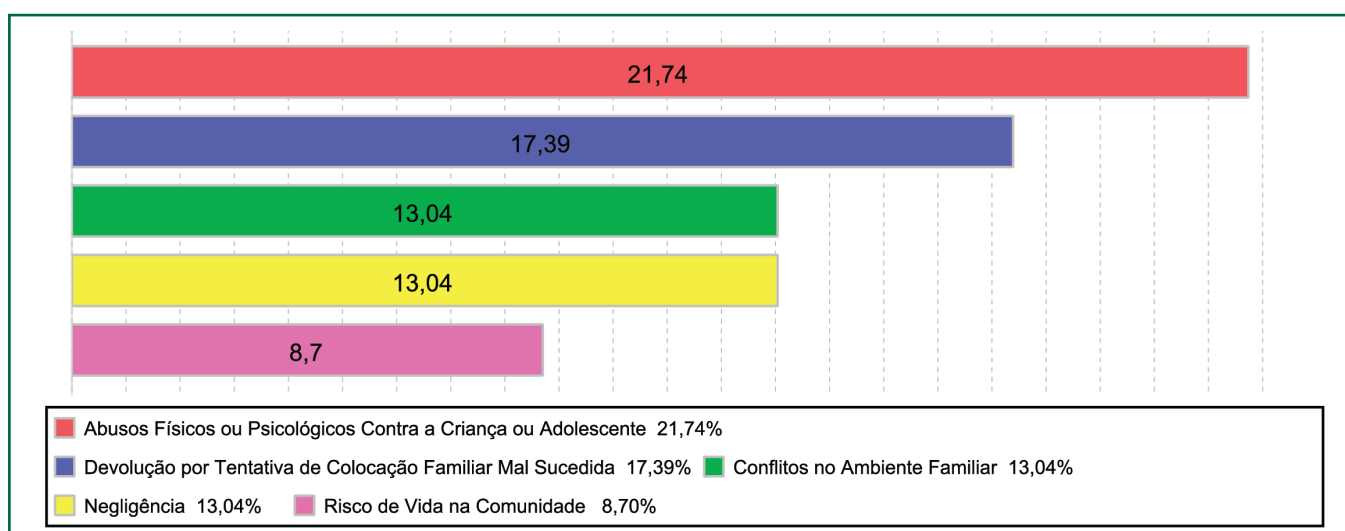

Motivo de desligamento

Motivo	nº de c/a	%	feminino	masculino
Reintegração Familiar	90	50,56	46	44
Evasão	33	18,54	12	21
Transferência para Outro Regime de Atendimento	27	15,17	17	10
Colocação em Família Substituta	22	12,36	9	13
Alcançou a Maioridade	6	3,37	2	4
Total	178	100,00	86	92

Detalhamento da visitação

Situação	nº de c/a
Sem visita	13
Sem visita nos últimos 4 meses	2
Diária	5
Semanal	3
Total	23

Relação entre visitação e Ação de Destituição do Poder Familiar (DPF)

Situação	nº de c/a	%	nº de c/a com DPF
Com visita	8	34,78	0
Sem visita	13	56,52	3
Sem visita nos últimos 4 meses	2	8,70	0
Total	23	100,00	3

Faixa etária das crianças e adolescentes sem visita

Faixa Etária	nº de c/a	%
0 a 3	2	15,38
4 a 6	1	7,69
7 a 9	2	15,38
10 a 12	1	7,69
13 a 15	3	23,08
16 a 18	4	30,77
Total	13	100,00

Detalhamento dos vínculos biológicos das crianças e adolescentes acolhidos

Crianças e adolescentes	nº de c/a	%
Órfãos	2	8,70
Pai e/ou mãe vivo(s)	21	91,30
Total	23	100,00

Crianças e adolescentes aptos à adoção

Crianças e adolescentes	nº de c/a	%
Óbito dos pais	2	100,00
Total	2	100,00

Detalhamento dos vínculos jurídicos das crianças e adolescentes acolhidos

Crianças e adolescentes com pai e/ou mãe vivo(s)

Crianças e adolescentes	nº de c/a	%
Sem DPF	18	85,71
Com DPF	3	14,29
Total	21	100,00



Panorama da situação da c/a no sistema de justiça

Situação	nº de c/a
Com ações judiciais	9
Sem ações judiciais	14
Total	23

Distribuição percentual de ações

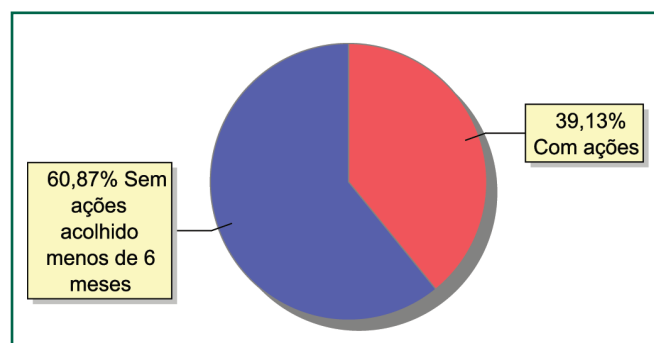

Detalhamento da situação jurídica das crianças e adolescentes acolhidos

Acompanhamento no âmbito da PJJ	nº de c/a
Sem P.A. acolhido há menos de 6 meses	14
Total	14

Acompanhamento no âmbito do Poder Judiciário	nº de c/a
Com ações judiciais	9
Com procedimentos judiciais	6
Sem ações ou procedimentos judiciais	8
Total	23

Ações Judiciais	nº de ações
Representação em Face dos Pais ou Responsável (art. 249, ECA)	6
Ação de Destituição do Poder Familiar	3
Ação de Alimentos em Face dos Pais ou Responsável	1
Ação de Guarda Judicial	1
Ação de Adoção	1
Total	12

Procedimentos Judiciais	nº de procedimentos
Procedimento preliminar de acolhimento	5
Procedimento de acolhimento na esfera judicial/ PAMP	2
Outros procedimentos judiciais	1
Total	8



Escolaridade das crianças e adolescentes acolhidos, por faixa etária

Faixa etária	Estuda	%	Não Estuda	%	Total	%
0 a 3	0	0,00	3	100,00	3	100,00
4 a 5	1	100,00	0	0,00	1	100,00
6 a 15	10	83,33	2	16,67	12	100,00
16 a 18	5	71,43	2	28,57	7	100,00
Total	16	69,57	7	30,44	23	100,00

Faixa etária das crianças e adolescentes que não estudam

Faixa etária	nº de c/a	%
0 a 3	3	42,86
6 a 15	2	28,57
16 a 18	2	28,57
Total	7	100,00

Faixa etária (percentual) das crianças e adolescentes que não estudam

