

**Distribuição da população infanto-juvenil abrigada no Município RIO DE JANEIRO  
Total de abrigos, de crianças e adolescentes e dos aptos à adoção**

nº de abrigos	nº de c/a	% de c/a no Estado	aptos à adoção	% aptos à adoção
12	182	8,33	16	8,79

**Responsabilidade pelas crianças e adolescentes abrigados  
Origem da população infanto-juvenil abrigada na área da Promotoria analisada**

Município	Abrigados	%
RIO DE JANEIRO 11ª Promotoria Cidade de Deus Jacarepaguá	95	52,20
RIO DE JANEIRO 5ª Promotoria Anchieta Barra da Tijuca Pavuna	16	8,79
RIO DE JANEIRO 8ª Promotoria Jacarezinho Penha Ramos Vigário Geral	13	7,14
RIO DE JANEIRO 12ª Promotoria Ilha do Governador Maré São Cristovão	6	3,30
RIO DE JANEIRO 2ª Promotoria Centro Paquetá Portuária Rio Comprido Santa Tereza	6	3,30
RIO DE JANEIRO 9ª Promotoria Complexo do Alemão Inhaúma Méier	6	3,30
DUQUE DE CAXIAS	5	2,75
RIO DE JANEIRO 10ª Promotoria Santa Cruz	5	2,75
RIO DE JANEIRO 7ª Promotoria Campo Grande Guaratiba	5	2,75
BELFORD ROXO	4	2,20
NOVA IGUAÇU	3	1,65
RIO DE JANEIRO 3ª Promotoria Botafogo Copacabana Lagoa Rocinha	3	1,65
RIO DE JANEIRO 4ª Promotoria Tijuca Vila Isabel	3	1,65
RIO DE JANEIRO 6ª Promotoria Bangú Realengo	3	1,65
JAPERI	2	1,10
RIO DE JANEIRO 1ª Promotoria Irajá Madureira	2	1,10
ANGRA DOS REIS	1	0,55
MAGÉ	1	0,55
PORCIÚNCULA	1	0,55
RIO DE JANEIRO	1	0,55
TERESÓPOLIS	1	0,55
<b>Total</b>	<b>182</b>	<b>100,00</b>

## Distribuição da população infanto-juvenil oriunda da área da Promotoria analisada pelas demais áreas do Município e do Estado

Município de localização do abrigado	Abrigados	%
RIO DE JANEIRO 11ª Promotoria Cidade de Deus Jacarepaguá	95	75,40
RIO DE JANEIRO 12ª Promotoria Ilha do Governador Maré São Cristovão	9	7,14
RIO DE JANEIRO 10ª Promotoria Santa Cruz	4	3,17
RIO DE JANEIRO 1ª Promotoria Irajá Madureira	3	2,38
RIO DE JANEIRO 5ª Promotoria Anchieta Barra da Tijuca Pavuna	3	2,38
ANGRA DOS REIS	2	1,59
RIO DE JANEIRO 9ª Promotoria Complexo do Alemão Inhaúma Méier	2	1,59
RIO DE JANEIRO 7ª Promotoria Campo Grande Guaratiba	2	1,59
RIO DE JANEIRO 6ª Promotoria Bangú Realengo	2	1,59
RIO DE JANEIRO 4ª Promotoria Tijuca Vila Isabel	1	0,79
RIO DE JANEIRO 3ª Promotoria Botafogo Copacabana Lagoa Rocinha	1	0,79
TERESÓPOLIS	1	0,79
RIO DE JANEIRO 2ª Promotoria Centro Paquetá Portuária Rio Comprido Santa Tereza	1	0,79
<b>Total</b>	<b>126</b>	<b>100,00</b>

### Faixa etária das crianças e adolescentes

Faixa Etária	nº de c/a	%
0 a 3	22	12,09
4 a 6	28	15,38
7 a 9	31	17,03
10 a 12	24	13,19
13 a 15	47	25,82
16 a 18	30	16,48
<b>Total</b>	<b>182</b>	<b>100,00</b>

### Percentual de crianças e adolescentes abrigados por faixa etária

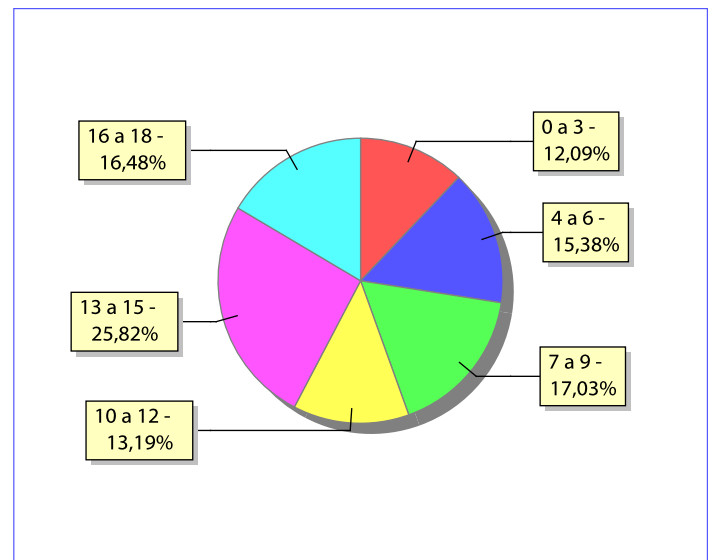

### Distribuição das crianças e adolescentes abrigados por sexo e faixa etária

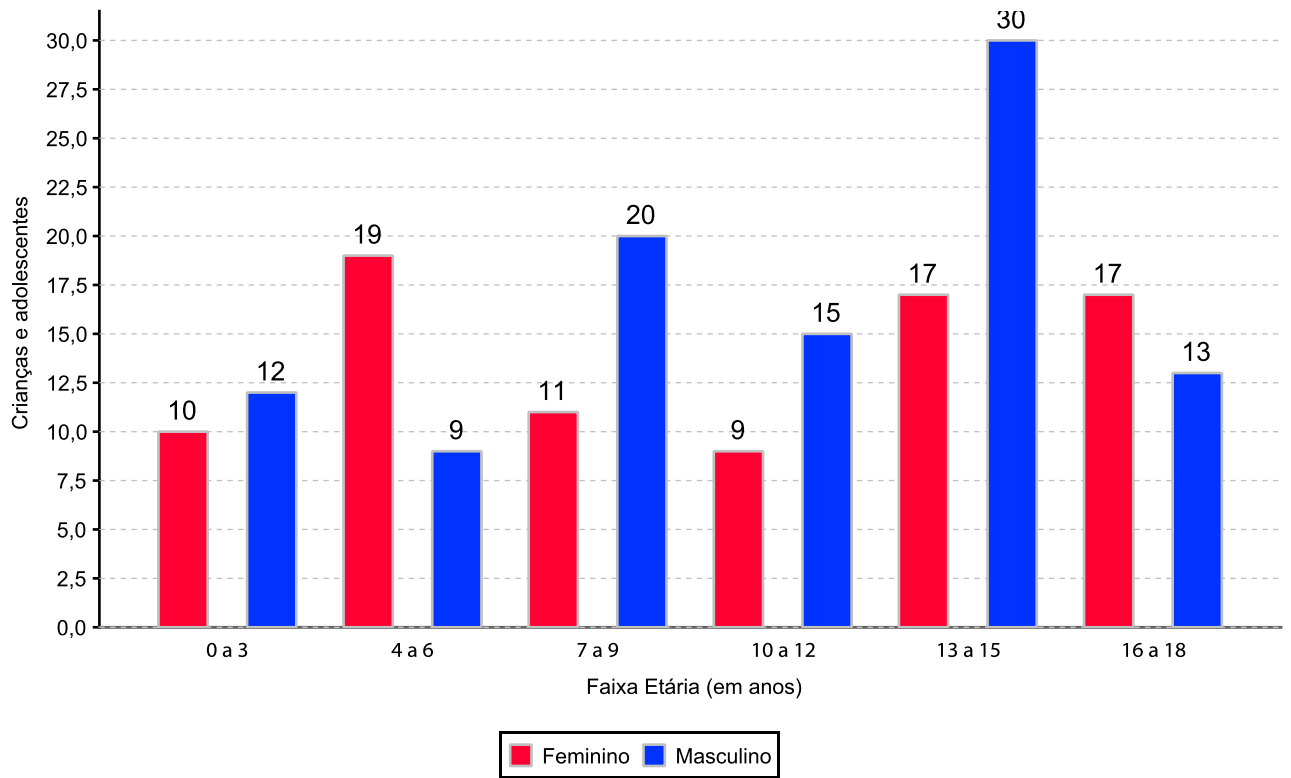

### Crianças e adolescentes portadores de deficiência

Apresentam deficiência	nº de c/a	%
Sim	39	21,43
Não	143	78,57
<b>Total</b>	<b>182</b>	<b>100,00</b>

### Detalhamento das crianças e adolescentes portadores de deficiência

Categoria	nº de c/a	%
deficiência múltipla	23	58,97
deficiência mental	8	20,51
outros	7	17,95
deficiência física	1	2,56
<b>Total</b>	<b>39</b>	<b>100,00</b>

## Crianças e adolescentes abrigados que necessitam de tratamento de saúde especial

Necessidade de tratamento de saúde especial	nº de c/a	%
Sim	42	23,08
Não	86	47,25
Não informado	54	29,67
<b>Total</b>	<b>182</b>	<b>100,00</b>

## Doenças mais comuns

Doenças mais comuns	Incidência	%
TRANSTORNOS MENTAIS	17	26,56
DIFICULDADES FONOAUDIOLÓGICAS (TRATAMENTO FONOAUDIOLÓGICO)	15	23,44
DIFICULDADES PSICO-MOTORAS (TRATAMENTO	13	20,31
ENCEFALOPATIA	4	6,25
ACOMPANHAMENTO PSICOLÓGICO	3	4,69
SÍNDROME DO ALCOOLISMO FETAL	3	4,69
DOENÇAS DO APARELHO DIGESTIVO	2	3,13
OUTRAS DOENÇAS	2	3,13
ALERGIA	1	1,56
ASMA OU BRONQUITE	1	1,56
DIABETES	1	1,56
DOENÇAS HORMONAIAS	1	1,56
EPILEPSIA	1	1,56
<b>Total</b>	<b>64</b>	<b>100,00</b>

## Tempo de institucionalização das crianças e adolescentes que se encontram em regime de abrigo

Crianças e adolescentes que estão abrigados	nº de c/a	%
há menos de 6 meses	64	35,16
há mais de 6 meses e há menos de 1 ano	24	13,19
há mais de 1 ano e há menos de 2 anos	20	10,99
há mais de 2 anos e há menos de 3 anos	24	13,19
há mais de 3 anos e há menos de 4 anos	7	3,85
há mais de 4 anos e há menos de 5 anos	5	2,75
há mais de 5 anos e há menos de 10 anos	27	14,84
há mais de 10 anos	11	6,04
<b>Total</b>	<b>182</b>	<b>100,00</b>

### Percentual – tempo de abrigamento

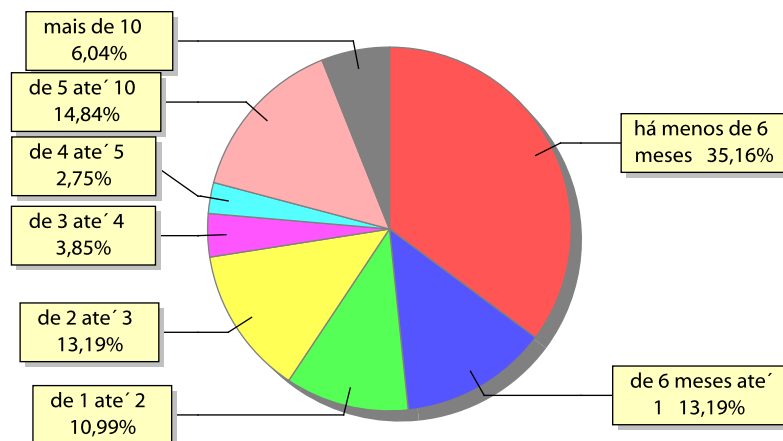

**Motivo de abrigamento**

Motivo	nº de c/a	%	feminino	masculino
ABANDONO PELOS PAIS OU RESPONSÁVEIS	39	21,43	21	18
CARÊNCIA DE RECURSOS MATERIAIS DA FAMÍLIA OU RESPONSÁVEIS	21	11,54	7	14
NEGLIGÊNCIA	18	9,89	8	10
ABUSOS FÍSICOS OU PSICOLÓGICOS CONTRA A CRIANÇA OU ADOLESCENTE	17	9,34	7	10
SITUAÇÃO DE RUA	15	8,24	6	9
OUTROS	10	5,49	8	2
ORFANDADE	5	2,75	2	3
PAIS OU RESPONSÁVEIS DEPENDENTES QUÍMICOS OU ALCOOLISTAS	5	2,75	2	3
RISCO DE VIDA NA COMUNIDADE	5	2,75	0	5
ABUSO SEXUAL / SUSPEITA DE ABUSO SEXUAL	3	1,65	2	1
RESPONSÁVEL CUMPRINDO PENA PRIVATIVA DE LIBERDADE	3	1,65	0	3
CONFLITOS NO AMBIENTE FAMILIAR	2	1,10	1	1
DEVOLUÇÃO POR TENTATIVA DE COLOCAÇÃO FAMILIAR MAL SUCEDIDA	1	0,55	0	1
FALTA DE CRECHE OU ESCOLA EM HORÁRIO INTEGRAL	1	0,55	0	1
RESPONSÁVEL IMPOSSIBILITADO DE CUIDAR POR MOTIVO DE DOENÇA	1	0,55	0	1
<b>TRANSFERÊNCIAS</b>	<b>36</b>	<b>19,78</b>	<b>19</b>	<b>17</b>
<b>Total</b>	<b>182</b>	<b>100,00</b>	<b>83</b>	<b>99</b>

### Percentual – motivo de abrigamento

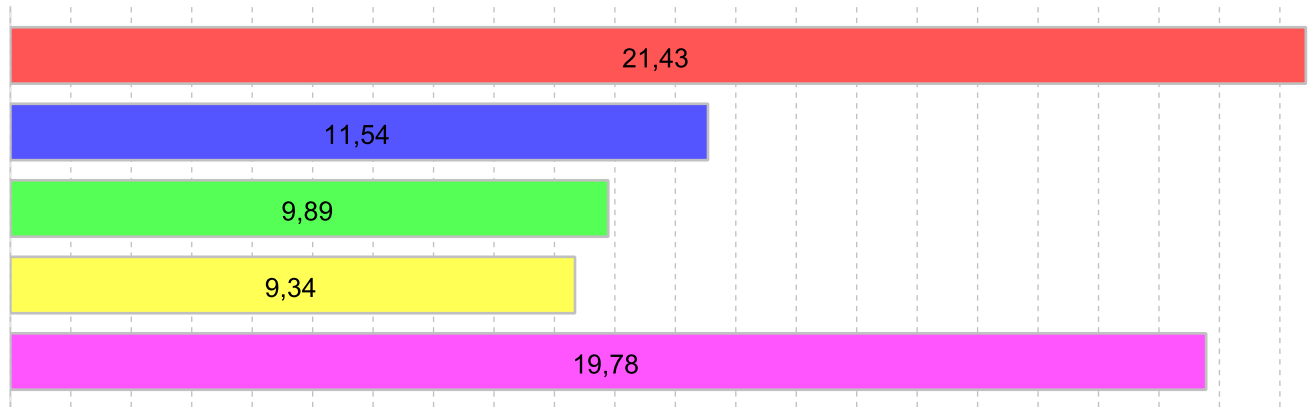

ABANDONO PELOS PAIS OU RESPONSÁVEIS	21,43%
CARÊNCIA DE RECURSOS MATERIAIS DA FAMÍLIA OU RESPONSÁVEIS	11,54%
NEGLIGÊNCIA	9,89%
ABUSOS FÍSICOS OU PSICOLÓGICOS CONTRA A CRIANÇA OU ADOLESCENTE	9,34%
TRANSFERÊNCIAS	19,78%

### Motivo de desabrigamento

Motivo	nº de c/a	%	feminino	masculino
REINTEGRAÇÃO FAMILIAR	65	27,66	17	48
COLOCAÇÃO EM FAMÍLIA SUBSTITUTA	50	21,28	27	23
EVASÃO	43	18,30	14	29
NÃO INFORMADO	34	14,47	14	20
OUTROS	21	8,94	9	12
ALCANÇOU A MAIORIDADE	20	8,51	14	6
ÓBITO	2	0,85	2	0
<b>Total</b>	<b>235</b>	<b>100,00</b>	<b>97</b>	<b>138</b>



### Relação entre visitação e Ação de Destituição do Poder Familiar (DPF)

Situação	Faixa Etária	nº de c/a	%	nº de c/a com DPF
<b>Sem Visita</b>		<b>116</b>	<b>63,73</b>	<b>51</b>
	0 a 3	17	9,34	9
	4 a 6	19	10,44	8
	7 a 9	20	10,99	7
	10 a 12	12	6,59	6
	13 a 15	30	16,48	12
	16 a 18	18	9,89	9
<b>Com Visita</b>		<b>64</b>	<b>35,16</b>	<b>24</b>
	0 a 3	5	2,75	2
	4 a 6	9	4,95	5
	7 a 9	11	6,04	6
	10 a 12	12	6,59	3
	13 a 15	15	8,24	5
	16 a 18	12	6,59	3
<b>Não Informada</b>		<b>2</b>	<b>1,10</b>	<b>0</b>
<b>Total</b>		<b>182</b>	<b>100,00</b>	<b>75</b>

### Detalhamento dos vínculos biológicos das crianças e adolescentes abrigados

Crianças e adolescentes	nº de c/a	%
órfãos	6	3,30
Pai e/ou mãe vivo(s)	175	96,15
Pai e mãe desconhecidos	1	0,55
<b>Total</b>	<b>182</b>	<b>100,00</b>

### Detalhamento dos vínculos jurídicos das crianças e adolescentes abrigados Crianças e adolescentes com pai e/ou mãe vivo(s)

Crianças e adolescentes	nº de c/a	%
Sem DPF	100	57,14
Com DPF	66	37,71
Com DPF transitada em julgado	9	5,14
<b>Total</b>	<b>175</b>	<b>100,00</b>

### Crianças e adolescentes aptos à adoção

Crianças e adolescentes	nº de c/a	%
Órfãos	6	37,50
Pai e mãe desconhecidos	1	6,25
Com DPF transitada em julgado	9	56,25
<b>Total</b>	<b>16</b>	<b>100,00</b>

## Perfil dos Aptos à adoção

<b>Critério</b>	<b>órfãos</b>	<b>DPF</b>	<b>Pais Desconhecidos</b>	<b>Total</b>
<b>Sexo</b>				
Feminino	2	4	0	6
Masculino	4	5	1	10
Total	6	9	1	16
<b>Tempo Abrigamento</b>				
há menos de 6 meses	2	1	1	4
há mais de 6 meses e há menos de 1 ano	0	2	0	2
há mais de 1 ano e há menos de 2 anos	2	0	0	2
há mais de 2 anos e há menos de 3 anos	0	2	0	2
há mais de 5 anos e há menos de 10 anos	2	3	0	5
há mais de 10 anos	0	1	0	1
Total	6	9	1	16
<b>Deficiências</b>				
Não	4	5	1	10
Sim	2	4	0	6
Total	6	9	1	16
<b>Faixa Etária</b>				
0 a 3	0	1	0	1
4 a 6	0	1	0	1
7 a 9	0	2	0	2
10 a 12	1	1	0	2
13 a 15	3	1	1	5
16 a 18	2	3	0	5
Total	6	9	1	16
<b>Doenças importantes</b>				
Não	4	7	1	12
Sim	2	2	0	4
Total	6	9	1	16

**Distribuição por tempo de abrigamento das crianças e adolescentes aptos à adoção em relação aos indicadores de saúde e funcionalidade**

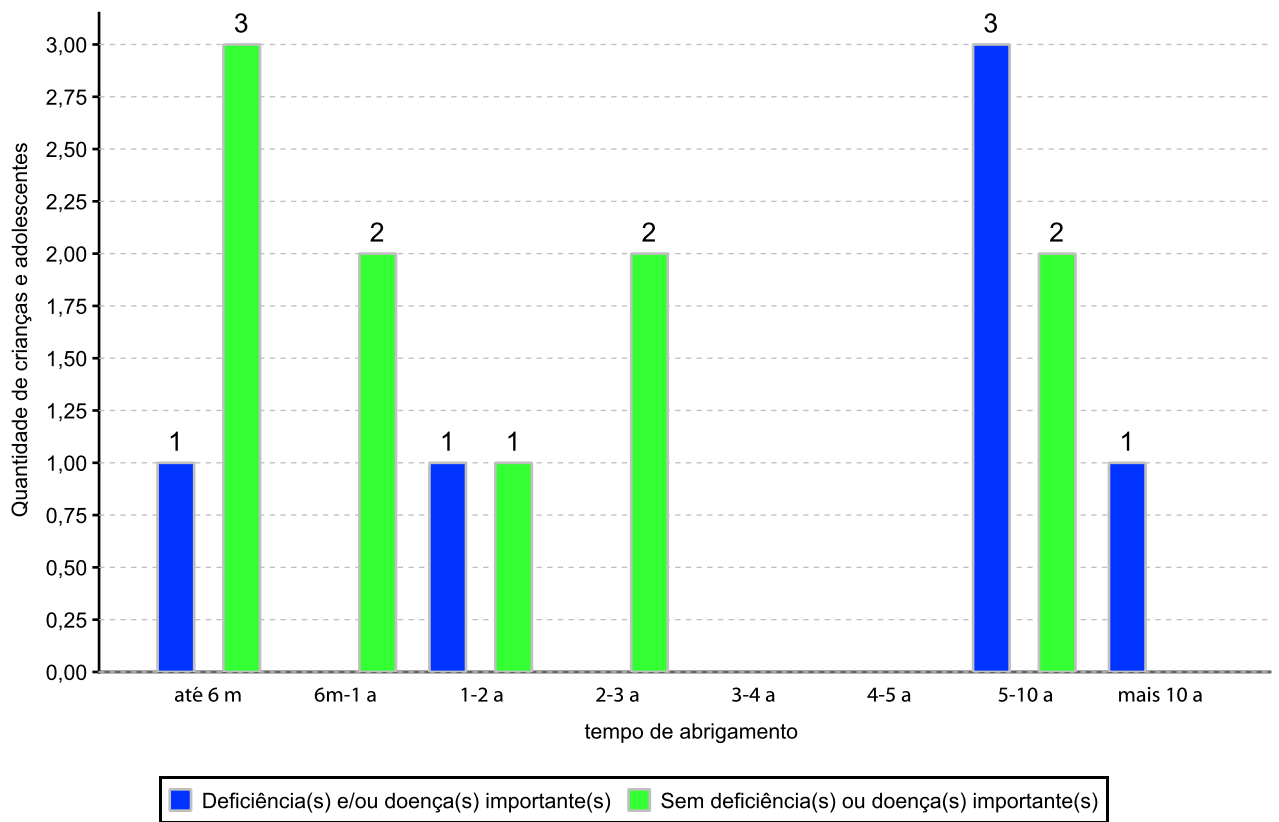

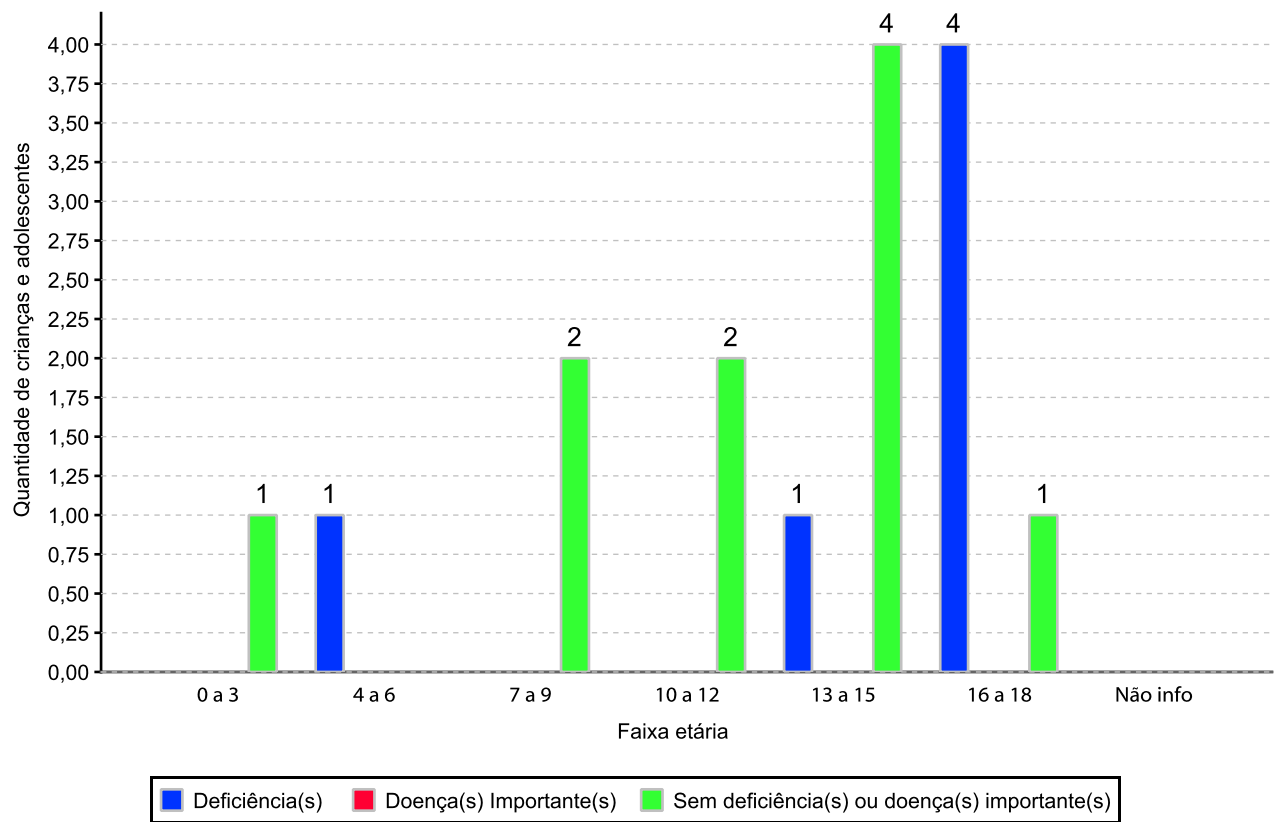
**Distribuição por faixa etária das crianças e adolescentes aptos à adoção em relação aos indicadores de saúde e funcionalidade**

**Panorama da situação da c/a no sistema de justiça**

	nº de c/a
Com ações judiciais e com PA na PJIJ	6
Com ações judiciais e sem PA na PJIJ	126
Sem ações judiciais e com PA na PJIJ	2
Sem ações judiciais e sem PA na PJIJ abrigado menos de 6 meses	30
Sem ações judiciais e sem PA na PJIJ abrigado mais de 6 meses	18
<b>Total</b>	<b>182</b>

**Distribuição percentual de ações e procedimentos administrativos**

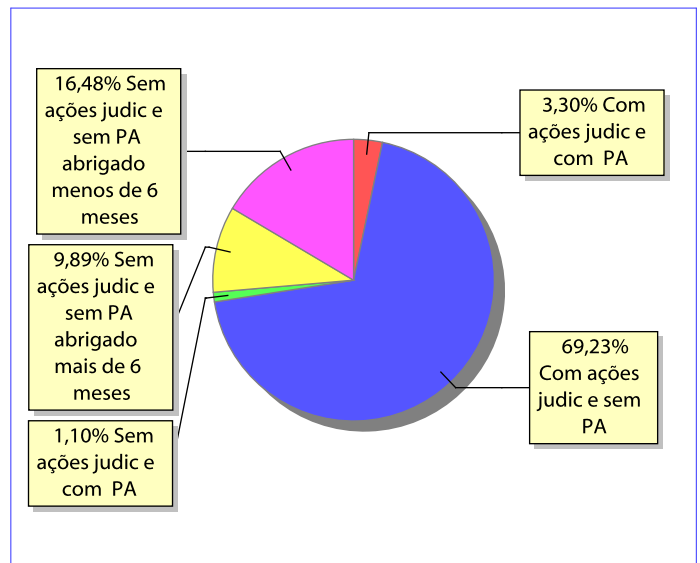

Ações Judiciais / Procedimentos Administrativos (PA) na PJIJ	nº de ações	nº de PA
AÇÃO DE DESTITUIÇÃO DO PODER FAMILIAR	78	0
REPRESENTAÇÃO EM FACE DOS PAIS OU RESPONSÁVEL (ART. 249, ECA)	54	0
AÇÃO DE GUARDA JUDICIAL	29	0
AÇÃO DE ALIMENTOS EM FACE DOS PAIS OU RESPONSÁVEL	8	0
AÇÃO DE ADOÇÃO	7	0
AÇÃO DE REGISTRO CIVIL DE NASCIMENTO	6	0
AÇÃO DE BUSCA E APREENSÃO	5	0
PROCEDIMENTO ADMINISTRATIVO NA PROMOTORIA SEM AÇÃO JUDICIAL	0	2
PROCEDIMENTO ADMINISTRATIVO NA PROMOTORIA COM AÇÃO JUDICIAL	0	6
<b>Total</b>	<b>187</b>	<b>8</b>

Ações Judiciais / Procedimentos Administrativos (PA) na PJIJ por faixa etária	0 a 3	4 a 6	7 a 9	10 a 12	13 a 15	16 a 18	total
AÇÃO DE DESTITUIÇÃO DO PODER FAMILIAR	12	12	14	8	19	13	78
REPRESENTAÇÃO EM FACE DOS PAIS OU RESPONSÁVEL (ART. 249, ECA)	5	9	8	11	14	7	54
AÇÃO DE GUARDA JUDICIAL	5	5	8	3	6	2	29
AÇÃO DE ALIMENTOS EM FACE DOS PAIS OU RESPONSÁVEL	0	1	3	1	2	1	8
AÇÃO DE ADOÇÃO	0	1	0	1	4	1	7
AÇÃO DE REGISTRO CIVIL DE NASCIMENTO	0	1	1	2	2	0	6
AÇÃO DE BUSCA E APREENSÃO	1	3	0	0	1	0	5
PROCEDIMENTO ADMINISTRATIVO NA PROMOTORIA COM AÇÃO JUDICIAL	1	1	0	0	0	4	6
PROCEDIMENTO ADMINISTRATIVO NA PROMOTORIA SEM AÇÃO JUDICIAL	1	1	0	0	0	0	2
<b>Total</b>	<b>25</b>	<b>34</b>	<b>34</b>	<b>26</b>	<b>48</b>	<b>28</b>	<b>195</b>