

### 3. CENSO ESTADUAL







## ESTADO DO RIO DE JANEIRO

Dos indicadores de distribuição geográfica das crianças e adolescentes acolhidos

Distribuição da população infantojuvenil acolhida

Total das entidades de acolhimento institucional e Equipe de acompanhamento do Projeto Família Acolhedora (CREAS), das crianças e adolescentes inseridos nesses regimes, das crianças e adolescentes aptos à adoção, das crianças e adolescentes sem registro civil de nascimento e das crianças e adolescentes sem visita

ESTADO	nº de entidades	nº de c/a	% de c/a	aptos à adoção	% aptos à adoção	Sem R.C.N.	Sem visita
<b>Total</b>	<b>215</b>	<b>2.437</b>	<b>100,00</b>	<b>232</b>	<b>9,52</b>	<b>76</b>	<b>1.072</b>
Acolhimento Institucional	186	2.082	85,43	194	7,96	70	906
Família Acolhedora	14	255	10,46	34	1,40	6	133
Especializado no Atendimento de Dependentes Químicos	10	81	3,32	4	0,16	0	32
Acolhimento Institucional de 2ª a 6ª	2	11	0,45	0	0,00	0	0
Programa Aluno Residente	3	8	0,33	0	0,00	0	1
Município	nº de entidades	nº de c/a	% de c/a	aptos à adoção	% aptos à adoção	Sem R.C.N.	Sem visita
1 Rio de Janeiro	60	1.050	43,09	97	3,98	61	460
2 Duque de Caxias	14	173	7,10	7	0,29	0	63
3 Campos dos Goytacazes	8	160	6,57	33	1,35	3	88
4 Nova Iguaçu	11	155	6,36	15	0,62	4	70
5 Niterói	9	93	3,82	22	0,90	0	50
6 São Gonçalo	6	63	2,59	7	0,29	1	24
7 Petrópolis	7	56	2,30	5	0,21	1	12
8 Belford Roxo	4	40	1,64	1	0,04	0	21
9 Macaé	3	36	1,48	0	0,00	0	6
10 Volta Redonda	6	35	1,44	0	0,00	0	17
11 São João de Meriti	3	28	1,15	0	0,00	0	14
12 Resende	2	27	1,11	0	0,00	0	16
13 Magé	1	21	0,86	1	0,04	0	6
14 Teresópolis	2	20	0,82	0	0,00	0	4
15 Cabo Frio	1	19	0,78	0	0,00	0	15
16 Rio das Ostras	1	19	0,78	0	0,00	1	2
17 Araruama	4	18	0,74	3	0,12	0	10
18 Carmo	3	17	0,70	1	0,04	0	12
19 Barra do Pirai	1	17	0,70	0	0,00	0	1
20 Sapucaia	1	17	0,70	1	0,04	0	13
21 Barra Mansa	1	16	0,66	1	0,04	0	7
22 Queimados	2	15	0,62	2	0,08	0	7
23 Saquarema	2	15	0,62	2	0,08	0	12
24 Angra dos Reis	1	15	0,62	2	0,08	1	3



Município	n° de entidades	n° de c/a	% de c/a	aptos à adoção	% aptos à adoção	Sem R.C.N.	Sem visita
25 Paraíba do Sul	4	14	0,57	1	0,04	0	4
26 Paty do Alferes	1	14	0,57	1	0,04	0	3
27 Nilópolis	2	13	0,53	2	0,08	3	5
28 Tanguá	1	12	0,49	6	0,25	0	8
29 Bom Jesus de Itabapoana	1	11	0,45	2	0,08	0	9
30 Maricá	1	11	0,45	0	0,00	0	11
31 Mesquita	1	11	0,45	0	0,00	0	1
32 Três Rios	1	11	0,45	2	0,08	0	4
33 Aperibé	1	10	0,41	0	0,00	0	8
34 São Pedro da Aldeia	1	10	0,41	0	0,00	1	8
35 Itaguaí	2	9	0,37	0	0,00	0	1
36 Porciúncula	1	9	0,37	0	0,00	0	4
37 Santo Antônio de Pádua	1	9	0,37	2	0,08	0	4
38 Sumidouro	1	9	0,37	1	0,04	0	3
39 Valença	1	9	0,37	0	0,00	0	3
40 Casimiro de Abreu	1	8	0,33	1	0,04	0	2
41 Paraty	1	8	0,33	0	0,00	0	4
42 Seropédica	1	8	0,33	1	0,04	0	2
43 Cachoeiras de Macacu	1	7	0,29	0	0,00	0	1
44 Rio Bonito	1	7	0,29	0	0,00	0	5
45 São João da Barra	1	7	0,29	0	0,00	0	4
46 Cardoso Moreira	1	6	0,25	0	0,00	0	2
47 Conceição de Macabu	1	6	0,25	0	0,00	0	1
48 Itaocara	1	6	0,25	3	0,12	0	6
49 Paracambi	1	6	0,25	2	0,08	0	5
50 Porto Real	1	6	0,25	1	0,04	0	5
51 Quissamã	1	6	0,25	0	0,00	0	2
52 Santa Maria Madalena	1	6	0,25	0	0,00	0	1
53 Itaperuna	2	5	0,21	0	0,00	0	5
54 Duas Barras	1	5	0,21	0	0,00	0	3
55 São Sebastião do Alto	1	5	0,21	3	0,12	0	3
56 Vassouras	1	5	0,21	0	0,00	0	0
57 Guapimirim	2	4	0,16	0	0,00	0	2
58 Miguel Pereira	1	4	0,16	0	0,00	0	0
59 Rio das Flores	1	4	0,16	2	0,08	0	0
60 São Fidélis	1	4	0,16	0	0,00	0	0
61 Mangaratiba	1	3	0,12	0	0,00	0	2
62 São Francisco do Itabapoana	1	3	0,12	1	0,04	0	1
63 Trajano de Moraes	1	3	0,12	1	0,04	0	1
64 Silva Jardim	2	2	0,08	0	0,00	0	0



Município	n° de entidades	n° de c/a	% de c/a	aptos à adoção	% aptos à adoção	Sem R.C.N.	Sem visita
65 Cantagalo	1	2	0,08	0	0,00	0	1
66 Itatiaia	1	2	0,08	0	0,00	0	0
67 Mendes	1	2	0,08	0	0,00	0	0
68 Piraí	1	2	0,08	0	0,00	0	1
69 Varre-Sai	1	2	0,08	0	0,00	0	0
70 Areal	1	1	0,04	0	0,00	0	1
71 Cambuci	1	1	0,04	0	0,00	0	1
72 Carapebus	1	1	0,04	0	0,00	0	1
73 Engenheiro Paulo de Frontin	1	1	0,04	0	0,00	0	0
74 Pinheiral	1	1	0,04	0	0,00	0	0
75 Rio Claro	1	1	0,04	0	0,00	0	1
76 Bom Jardim	1	0	0,00	0	0,00	0	0
77 Cordeiro	1	0	0,00	0	0,00	0	0
78 Macuco	1	0	0,00	0	0,00	0	0

### Distribuição percentual da população infantojuvenil acolhida no Estado do Rio de Janeiro

#### Maiores incidências

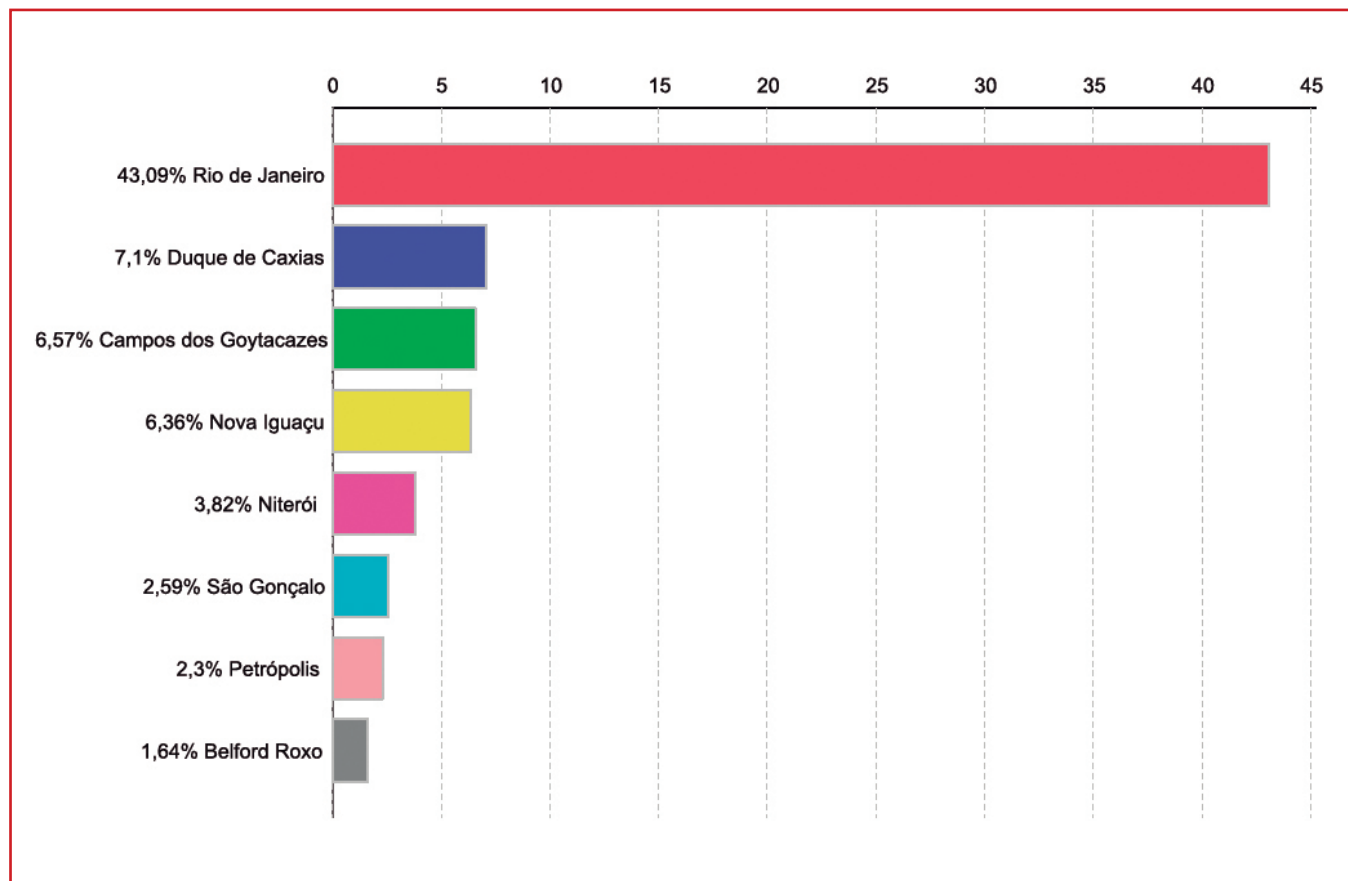

**Relação entre a população infantojuvenil acolhida e o nº de habitantes do Município**

Município	População	nº de c/a	c/a acolhido a cada 10.000 habitantes
1 Aperibé	10.213	10	9,791
2 Carmo	17.434	17	9,751
3 Sapucaia	17.525	17	9,700
4 São Sebastião do Alto	7.033	5	7,140
5 Sumidouro	14.900	9	6,040
6 Santa Maria Madalena	10.321	6	5,813
7 Paty do Alferes	26.359	14	5,311
8 Porciúncula	17.760	9	5,068
9 Cardoso Moreira	12.600	6	4,762
10 Rio das Flores	8.561	4	4,672
11 Duas Barras	10.930	5	4,575
12 Tanguá	30.732	12	3,905
13 Porto Real	16.592	6	3,616
14 Campos dos Goytacazes	463.731	160	3,450
15 Paraíba do Sul	41.084	14	3,408
16 Bom Jesus do Itaboaana	35.411	11	3,106
17 Quissamã	20.242	6	2,964
18 Trajano de Moraes	10.289	3	2,916
19 Conceição de Macabu	21.211	6	2,829
20 Itaocara	22.899	6	2,620
21 Casimiro	35.347	8	2,263
22 Resende	119.769	27	2,254
23 Santo Antônio de Pádua	40.589	9	2,217
24 São João da Barra	32.747	7	2,138
25 Paraty	37.533	8	2,131
26 Varre-Sai	9.475	2	2,111
27 Duque de Caxias	855.048	173	2,023
28 Saquarema	74.234	15	2,021
29 Nova Iguaçu	796.257	155	1,947
30 Niterói	487.562	93	1,907
31 Petrópolis	295.917	56	1,892
32 Rio das Ostras	105.676	19	1,798
33 Barra do Pirai	94.778	17	1,794
34 Macaé	206.728	36	1,741
35 Rio de Janeiro	6.320.446	1.050	1,661
36 Miguel Pereira	24.642	4	1,623
37 Araruama	112.008	18	1,607
38 Vassouras	34.410	5	1,453



Município	População	nº de c/a	c/a acolhido a cada 10.000 habitantes
39 Três Rios	77.432	11	1,421
40 Volta Redonda	257.803	35	1,358
41 Cachoeiras de Macacu	54.273	7	1,290
42 Paracambi	47.124	6	1,273
43 Rio Bonito	55.551	7	1,260
44 Valença	71.843	9	1,253
45 Teresópolis	163.746	20	1,221
46 São Pedro da Aldeia	87.875	10	1,138
47 Mendes	17.935	2	1,115
48 Queimados	137.962	15	1,087
49 São Fidélis	37.543	4	1,065
50 Seropédica	78.186	8	1,023
51 Cabo Frio	186.227	19	1,020
52 Cantagalo	19.830	2	1,009
53 Silva Jardim	21.349	2	0,937
54 Magé	227.322	21	0,924
55 Barra Mansa	177.813	16	0,900
56 Angra dos Reis	169.511	15	0,885
57 Areal	11.423	1	0,875
58 Maricá	127.461	11	0,863
59 Belford Roxo	469.332	40	0,852
60 Nilópolis	157.425	13	0,826
61 Itaguaí	109.091	9	0,825
62 Mangaratiba	36.456	3	0,823
63 Guapimirim	51.483	4	0,777
64 Piraí	26.314	2	0,760
65 Engenheiro Paulo de Frontin	13.237	1	0,755
66 Carapebus	13.359	1	0,749
67 São Francisco do Itabapoana	41.354	3	0,725
68 Itatiaia	28.783	2	0,695
69 Cambuci	14.827	1	0,674
70 Mesquita	168.376	11	0,653
71 São Gonçalo	999.728	63	0,630
72 São João de Meriti	458.673	28	0,610
73 Rio Claro	17.425	1	0,574
74 Itaperuna	95.841	5	0,522
75 Pinheiral	22.719	1	0,440
<b>Total</b>	<b>15.251.595</b>	<b>2.437</b>	



### Relação entre a população infantojuvenil acolhida e o nº de habitantes do Município Maiores incidências

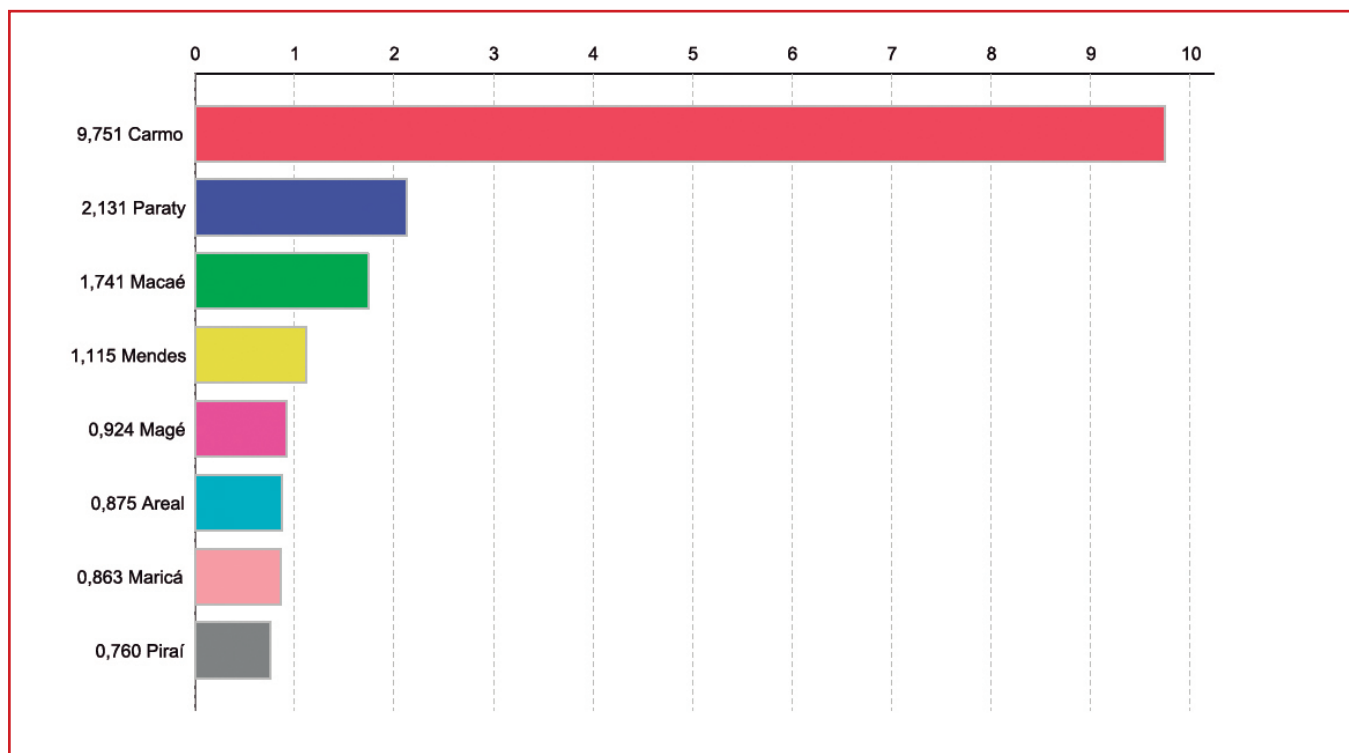

### Municípios que acolhem crianças e adolescentes de outros Municípios Maiores incidências em números absolutos

Município	c/a acolhidos no município	c/a acolhidos do município	c/a acolhidos de outro município	% de c/a acolhidos de outro município
Rio de Janeiro	1.050	974	76	7,24
Nova Iguaçu	155	112	43	27,14
Duque de Caxias	173	152	21	12,14
Niterói	93	73	20	21,51
Tanguá	12	2	10	83,33
São Gonçalo	63	55	8	12,7
Belford Roxo	40	33	7	17,5
Saquarema	15	8	7	46,67





### Maiores incidências em números percentuais

Município	c/a acolhidos no município	c/a acolhidos do município	c/a acolhidos de outro município	% de c/a acolhidos de outro município
Engenheiro Paulo de Frontin	1	0	1	100,00
Tanguá	12	2	10	83,33
Aperibé	10	3	7	70,00
Conceição Macabu	6	3	3	50,00
Piraí	2	1	1	50,00
Saquarema	15	8	7	46,67
Porciúncula	9	5	4	44,44
Paracambi	6	4	2	33,33

### Municípios que acolhem crianças e adolescentes em outros Municípios

#### Maiores incidências em números absolutos

Município	c/a acolhidos do município	c/a acolhidos no município	c/a do município acolhidos em outro município	% de c/a do município acolhidos em outro município
Rio de Janeiro	1.008	974	34	3,37
Duque de Caxias	176	152	24	13,64
Itaboraí	19	0	19	100,00
Belford Roxo	49	33	16	32,65
Mesquita	25	9	16	64,00
São Gonçalo	70	55	15	21,43
Magé	33	20	13	39,39
Nova Iguaçu	123	112	11	8,94

### Maiores incidências em números percentuais

Município	c/a acolhidos do município	c/a acolhidos no município	c/a do município acolhidos em outro município	% de c/a do município acolhidos em outro município
Itaboraí	19	0	19	100,00
Japeri	10	0	10	100,00
Miracema	10	0	10	100,00
Nova Friburgo	5	0	5	100,00
Quatis	2	0	2	100,00
Armação de Búzios	1	0	1	100,00
Arraial do Cabo	1	0	1	100,00
Cordeiro	1	0	1	100,00
Engenheiro Paulo de Frontin	1	0	1	100,00
Iguaba Grande	1	0	1	100,00



**Dos indicadores de distribuição geográfica das crianças e adolescentes acolhidos**  
**Distribuição da população infantojuvenil acolhida no Estado do Rio de Janeiro por região**  
**Total das entidades de acolhimento institucional e familiar, das crianças e adolescentes inseridos nesses regimes, das crianças e adolescentes aptos à adoção, das crianças e adolescentes sem registro civil de nascimento e das crianças e adolescentes sem visita**

ESTADO	n° de entidades	n° de c/a	% de c/a	aptos à adoção	% aptos à adoção	Sem R.C.N.	Sem visita
<b>Total</b>	<b>215</b>	<b>2.437</b>	<b>100,00</b>	<b>232</b>	<b>9,52</b>	<b>76</b>	<b>1.072</b>
Região	n° de entidades	n° de c/a	% de c/a do Estado	aptos à adoção	% aptos à adoção	Sem R.C.N.	Sem visita
1 Metropolitana	118	1.692	69,43	163	6,69	69	738
2 Norte Fluminense	18	229	9,40	34	1,40	3	105
3 Serrana	21	123	5,05	11	0,45	1	40
4 Médio Paraíba	17	120	4,92	4	0,16	0	51
5 Baixadas Litorâneas	15	116	4,76	6	0,25	2	66
6 Centro Sul Fluminense	12	69	2,83	5	0,21	0	25
7 Noroeste Fluminense	9	53	2,17	7	0,29	0	37
8 Costa Verde	5	35	1,44	2	0,08	1	10

**Distribuição percentual da população infantojuvenil acolhida no Estado do Rio de Janeiro por região**

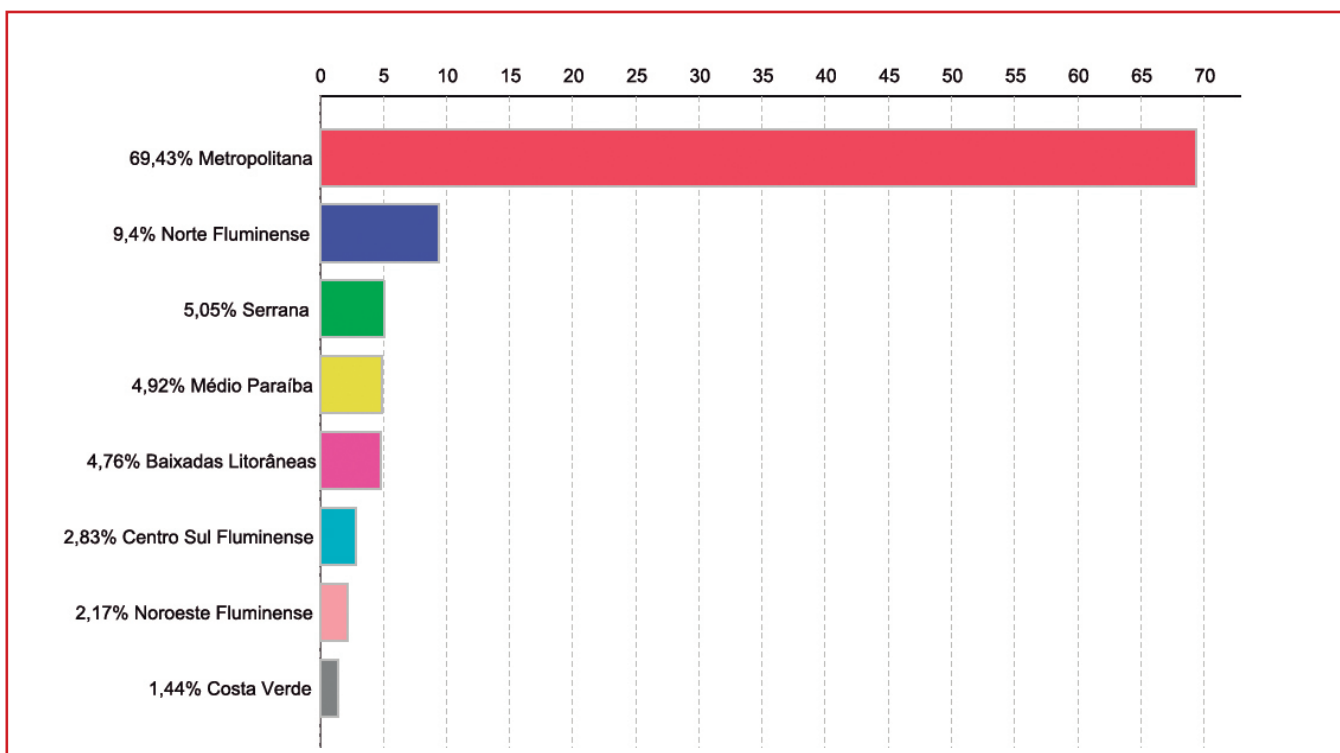



### Relação entre a população infantojuvenil acolhida e o nº de habitantes da Região

Município	População	nº de c/a	c/a acolhido a cada 10.000 habitantes
1 Norte Fluminense	849.515	229	2,696
2 Centro Sul Fluminense	272.227	69	2,535
3 Noroeste Fluminense	317.493	53	1,669
4 Serrana	803.735	123	1,530
5 Metropolitana	11.599.156	1.692	1,459
6 Médio Paraíba	855.193	120	1,403
7 Baixadas Litorâneas	938.127	116	1,237
8 Costa Verde	352.591	35	0,993
<b>Total</b>	<b>15.988.037</b>	<b>2.437</b>	

### Relação entre a população infantojuvenil acolhida e o nº de habitantes da Região

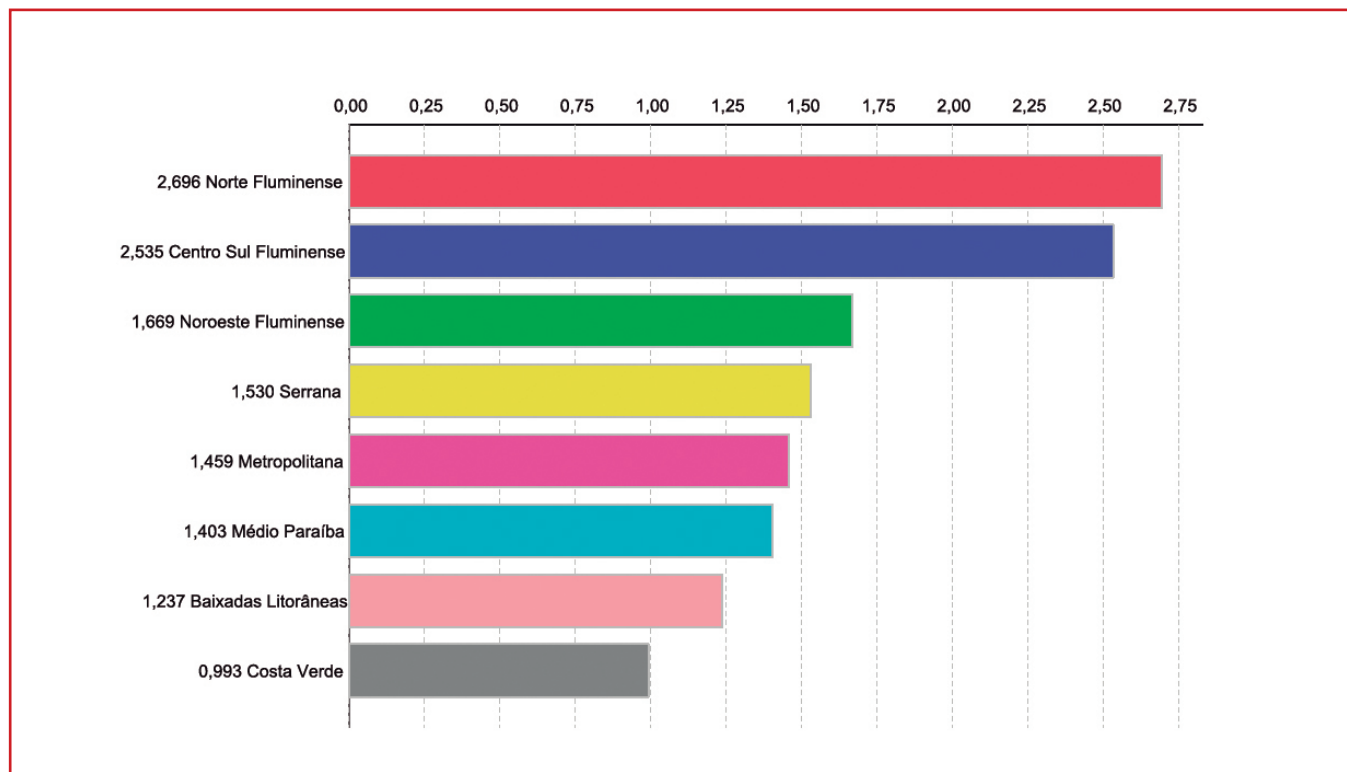



### Dos indicadores de faixa etária, sexo e escolaridade das crianças e adolescentes acolhidos

#### Faixa etária das crianças e adolescentes acolhidos

Faixa etária	nº de c/a	%
0 a 3	429	17,60
4 a 6	306	12,56
7 a 9	363	14,90
10 a 12	457	18,75
13 a 15	531	21,79
16 a 18	351	14,40
<b>Total</b>	<b>2.437</b>	<b>100,00</b>

#### Percentual de crianças e adolescentes acolhidos por faixa etária

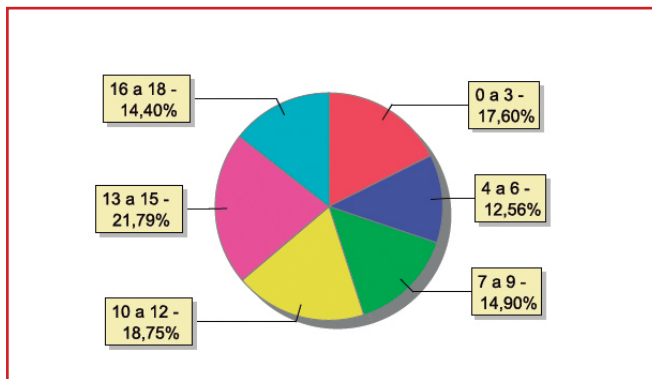

#### Distribuição das crianças e adolescentes acolhidos por sexo e faixa etária

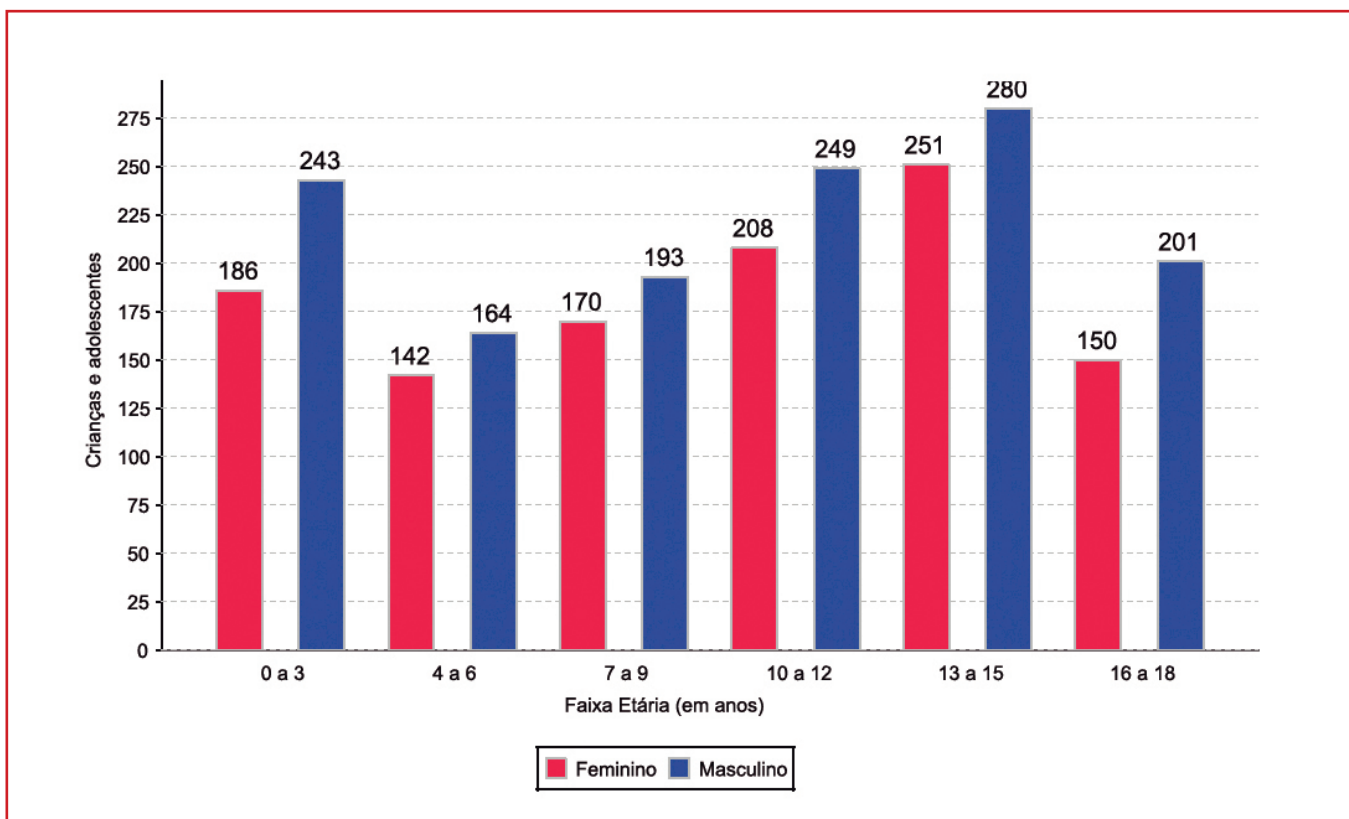



### Escolaridade das crianças e adolescentes acolhidos, por faixa etária

Faixa etária	Estuda	%	Não Estuda	%	Total	%
0 a 3	32	7,46	397	92,54	429	100,00
4 a 5	105	52,50	95	47,50	200	100,00
6 a 15	1.121	76,94	336	23,06	1.457	100,00
16 a 18	239	68,09	112	31,91	351	100,00
<b>Total</b>	<b>1.497</b>	<b>61,43</b>	<b>940</b>	<b>38,57</b>	<b>2.437</b>	<b>100,00</b>

### Faixa etária das crianças e adolescentes que não estudam

Faixa etária	n° de c/a	%
0 a 3	397	42,23
4 a 5	95	10,11
6 a 15	336	35,74
16 a 18	112	11,91
<b>Total</b>	<b>940</b>	<b>100,00</b>

### Faixa etária (em percentual) das crianças e adolescentes que não estudam

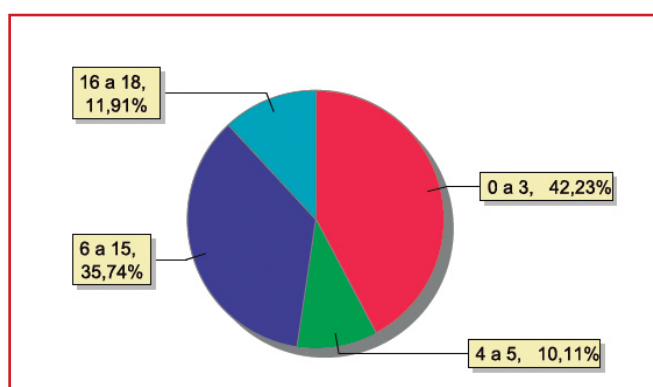

### Dos indicadores de deficiência e saúde

#### Crianças e adolescentes portadores de necessidades especiais

Apresentam deficiência	n° de c/a	%
Sim	159	6,52
Não	2.278	93,48
<b>Total</b>	<b>2.437</b>	<b>100,00</b>

#### Detalhamento das crianças e adolescentes portadores de necessidades especiais

Categoria	n° de c/a	%
Deficiência mental	112	70,44
Deficiência múltipla	24	15,09
Deficiência auditiva/deficiência visual	13	8,18
Deficiência física	10	6,29
<b>Total</b>	<b>159</b>	<b>100,00</b>

#### Crianças e adolescentes acolhidos que necessitam de tratamento de saúde especial

Necessidade de tratamento de saúde especial	n° de c/a	%
Sim	548	22,45
Não	1.889	77,51
<b>Total</b>	<b>2.437</b>	<b>100,00</b>

**Doenças mais comuns**

<b>Doenças mais comuns</b>	<b>Incidência</b>	<b>%</b>
Acompanhamento psicológico	199	29,48
Doenças Neurológicas	73	10,81
Dificuldades fonoaudiológicas (tratamento fonoaudiológico)	56	8,30
Dependência química (álcool ou drogas)	55	8,15
HIV Positivo	50	7,41
Transtornos Mentais	46	6,81
Dificuldades psicomotoras (tratamento fisioterápico)	44	6,52
Outras Doenças	22	3,26
Encefalopatia	16	2,37
Tratamento Oftalmológico	15	2,22
Epilepsia	11	1,63
Anemia Falciforme	9	1,33
Retardo mental	8	1,19
Alergia	7	1,04
Asma ou Bronquite	7	1,04
Cardiopatias	7	1,04
Tuberculose	7	1,04
Desnutrição	6	0,89
Doenças do Aparelho Digestivo	5	0,74
Diabetes	4	0,59
Doença Renal	4	0,59
Anemia	3	0,44
Doenças Dermatológicas	3	0,44
DST (Doenças Sexualmente Transmissíveis)	3	0,44
Queimaduras moderadas a severas	3	0,44
Sífilis	3	0,44
Síndrome do Alcoolismo Fetal	3	0,44
Doenças Hormonais	2	0,30
Doenças Respiratórias	2	0,30
Câncer	1	0,15
Doenças Circulatórias	1	0,15
<b>Total</b>	<b>675</b>	<b>100,00</b>



### Dos indicadores de período e motivo de acolhimento / desligamento

#### Motivo de acolhimento

Motivo	nº de c/a	%	feminino	masculino
Negligência	666	27,33	297	369
Abandono pelos pais ou responsáveis	343	14,07	150	193
Situação de rua	203	8,33	81	122
Abusos físicos ou psicológicos contra a criança ou adolescente	166	6,81	71	95
Devolução por tentativa de colocação familiar mal sucedida	163	6,69	83	80
Pais ou responsáveis dependentes químicos ou alcoolistas	163	6,69	91	72
Conflitos no ambiente familiar	141	5,79	77	64
Abuso sexual / Suspeita de abuso sexual	123	5,05	96	27
Uso abusivo de drogas ou álcool	118	4,84	28	90
Em razão de sua conduta	76	3,12	26	50
Responsável impossibilitado de cuidar por motivo de doença	74	3,04	29	45
Risco de vida na comunidade	41	1,68	6	35
Carência de recursos materiais da família ou responsáveis	33	1,35	18	15
Genitor(es) menor(es) de 18 anos acolhido(s) com o filho	28	1,15	10	18
Genitor(es) maior(es) de 18 anos acolhido(s) com o filho (abrigo de família)	23	0,94	10	13
Falta de creche ou escola em horário integral	22	0,90	7	15
Responsável cumprindo pena privativa de liberdade	21	0,86	12	9
Orfandade	17	0,70	6	11
Exploração sexual para fins de prostituição infantojuvenil	10	0,41	5	5
Calamidade Pública	4	0,16	4	0
Prostituição dos pais	2	0,08	0	2
<b>Total</b>	<b>2.437</b>	<b>100,00</b>	<b>1.107</b>	<b>1.330</b>



**Motivo de acolhimento - principais ocorrências**

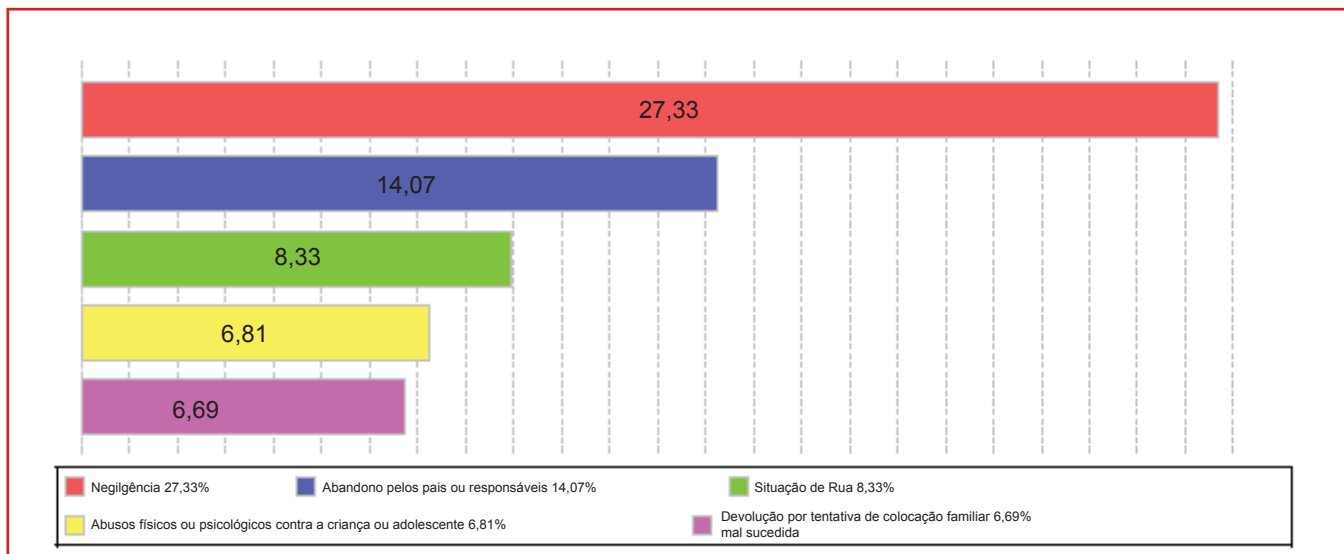

**Tempo de institucionalização das crianças e adolescentes que se encontram em regime de acolhimento institucional ou familiar**

Crianças e adolescentes que estão acolhidos	nº de c/a	%
Há menos de 6 meses	761	31,23
Há mais de 6 meses ano e há menos de 1 ano	374	15,35
Há mais de 1 ano e há menos de 2 anos	430	17,64
Há mais de 2 anos e há menos de 3 anos	289	11,86
Há mais de 3 anos e há menos de 4 anos	152	6,24
Há mais de 4 anos e há menos de 5 anos	131	5,38
Há mais de 5 anos e há menos de 10 anos	260	10,67
Há mais de 10 anos	40	1,64
<b>Total</b>	<b>2.437</b>	<b>100,00</b>

**Percentual - tempo de acolhimento**

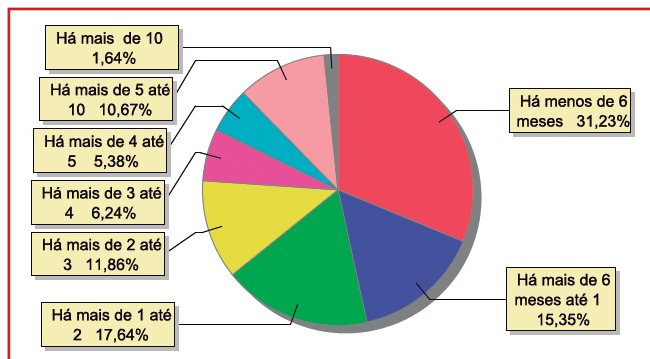

**Motivo de desligamento**

Motivo	nº de c/a	%	feminino	masculino
Reintegração Familiar	7.685	50,27	3.819	3.866
Evasão	3.129	20,47	1.117	2.012
Colocação em família substituta	2.914	19,06	1.424	1.490
Maioridade	782	5,12	360	422
Transferência para outro regime de atendimento	709	4,64	121	588
Óbito	61	0,40	26	35
Emancipação	7	0,05	3	4
<b>Total</b>	<b>15.287</b>	<b>100,00</b>	<b>6.870</b>	<b>8.417</b>





## Dos indicadores que podem contribuir para a definição da situação jurídica das crianças e adolescentes acolhidos

### Relação entre visitação e Ação de Destituição do Poder Familiar (DPF)

Situação	nº de c/a	%	nº de c/a com DPF	% de c/a com DPF	nº de c/a sem DPF	% de c/a sem DPF
Com visita	1.365	100,00	550	40,29	815	59,71
Sem visita	1.072	100,00	513	47,85	559	52,15
<b>Total</b>	<b>2.437</b>	<b>100,00</b>	<b>1.063</b>	<b>43,621</b>	<b>1.374</b>	<b>56,38</b>

### Faixa etária das crianças e adolescentes sem visita

Faixa etária	nº de c/a	%	nº de c/a com DPF	% de c/a com DPF	nº de c/a sem DPF	% de c/a sem DPF
0 a 3	184	100,00	72	39,13	112	60,87
4 a 6	105	100,00	57	54,29	48	45,71
7 a 9	143	100,00	87	60,84	56	39,16
10 a 12	201	100,00	114	56,72	87	43,28
13 a 15	261	100,00	120	45,98	141	54,02
16 a 18	178	100,00	63	35,39	115	64,61
<b>Total</b>	<b>1.072</b>	<b>100,00</b>	<b>513</b>	<b>47,86</b>	<b>559</b>	<b>52,15</b>

### Detalhamento da visitação

Situação	nº de c/a	%
Diária	109	4,47
Semanal	823	33,77
Quinzenal	246	10,09
Mensal	146	5,99
Bimestral	41	1,68
Sem visita	1.072	43,99
<b>Total</b>	<b>2.437</b>	<b>100,00</b>

### Detalhamento dos vínculos biológicos das crianças e adolescentes acolhidos

Situação	nº de c/a	%
Órfãos	87	3,57
Pai e/ou mãe vivo(s)	2.205	90,48
Pai e mãe desconhecidos	8	0,33
DPF com trânsito em julgado	137	5,62
<b>Total</b>	<b>2.437</b>	<b>100,00</b>

### Detalhamento das ações de destituição propostas em favor de crianças e adolescentes com pai e/ou mãe vivo(s)

Crianças e adolescentes	nº de c/a	%
Sem DPF	1.294	55,25
Com DPF	1.048	44,75
<b>Total</b>	<b>2.342</b>	<b>100,00</b>

### Detalhamento da situação jurídica das crianças e adolescentes aptos à adoção

Motivo	nº de c/a	%
DPF com trânsito em julgado	137	59,05
Óbito dos pais	87	37,50
Pais Desconhecidos	8	3,45
<b>Total</b>	<b>232</b>	<b>100,00</b>



## Perfil dos aptos à adoção

Critério	Órfãos	DPF	Pais Desconhecidos	Entrega Voluntária	Total
<b>Sexo</b>					
Feminino	35	60	4	0	99
Masculino	52	77	4	0	133
Total	87	137	8	0	232
<b>Faixa Etária</b>					
0 a 3	0	0	3	0	3
4 a 6	2	5	2	0	9
7 a 9	4	25	1	0	30
10 a 12	12	34	1	0	47
13 a 15	33	48	1	0	82
16 a 18	36	25	0	0	61
Total	87	137	8	0	232
<b>Tempo de Acolhimento</b>					
Há menos de 6 meses	31	26	8	0	65
Há mais de 6 meses ano e há menos de 1 ano	13	11	0	0	24
Há mais de 1 ano e há menos de 2 anos	14	19	0	0	33
Há mais de 2 anos e há menos de 3 anos	5	28	0	0	33
Há mais de 3 anos e há menos de 4 anos	3	17	0	0	20
Há mais de 4 anos e há menos de 5 anos	4	13	0	0	17
Há mais de 5 anos e há menos de 10 anos	8	21	0	0	29
Há mais de 10 anos	9	2	0	0	11
Total	87	137	8	0	232
<b>Deficiências</b>					
Não	78	112	8	0	198
Sim	9	25	0	0	34
Total	87	137	8	0	232
<b>Doenças</b>					
Não	70	117	8	0	195
Sim	17	20	0	0	37
Total	87	137	8	0	232



### Panorama e detalhamento da situação das crianças e adolescentes no sistema de justiça

#### Distribuição percentual de ações

Panorama e detalhamento da situação das crianças e adolescentes no sistema de justiça	n° de c/a	%
Com ações judiciais	1.741	71,44
Sem ações judiciais	696	28,56
<b>Total</b>	<b>2.437</b>	<b>100,00</b>

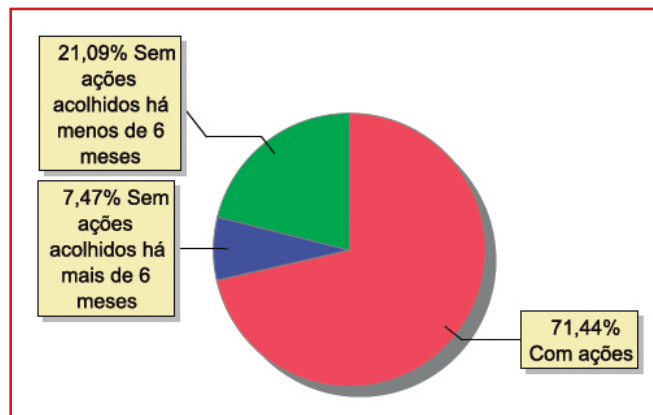

Acompanhamento no âmbito da PJIJ de crianças e adolescentes sem ações judiciais	n° de c/a	%
Com P.A.	78	11,21
Sem P.A. acolhido há mais de 6 meses	166	23,85
Sem P.A. acolhido há menos de 6 meses	452	64,94
<b>Total</b>	<b>696</b>	<b>100,00</b>

Acompanhamento no âmbito do Poder Judiciário	n° de c/a	%
Com ações judiciais	1.741	71,44
Com procedimentos judiciais	542	22,24
Sem ações e sem procedimentos judiciais	154	6,32
<b>Total</b>	<b>2.437</b>	<b>100,00</b>



Ações Judiciais	n° de ações	%
Ação de Destituição do Poder Familiar	1.075	43,86
Representação em Face dos pais ou responsável (art.249, ECA)	644	26,27
Ação de Guarda Judicial	251	10,24
Ação de Alimentos em face dos pais ou responsável	105	4,28
Ação de Busca e Apreensão	87	3,55
Averiguação de situação de risco de criança ou adolescente	81	3,30
Ação de Adoção	76	3,10
Ação Civil Pública para Proteção de Direito Individual (Moradia, inclusão em programa de auxílio, etc.)	27	1,10
Ação de Registro Civil de Nascimento	23	0,94
Ação de Tutela	18	0,73
Ação de Suspensão do Poder Familiar (art.24, ECA)	17	0,69
Ação de Investigação de Paternidade	16	0,65
Ação de Destituição do Poder Familiar c/c Ação de Adoção	13	0,53
Ação Cautelar Inominada	6	0,24
Ação de Obrigação de Fazer	5	0,20
Pedido de Afastamento do Convívio Familiar	3	0,12
Revogação de Tutela	2	0,08
Revogação de Guarda	1	0,04
Ação de Emancipação	1	0,04
<b>Total</b>	<b>2.451</b>	<b>100,00</b>

Procedimentos Judiciais	n° de procedimentos	%
Procedimento Preliminar de Acolhimento	993	57,30
Procedimento de Abrigo na Esfera Judicial/ PAMP	538	31,04
Outros Procedimentos Judiciais	137	7,91
Carta Precatória	65	3,75
<b>Total</b>	<b>1.733</b>	<b>100,00</b>

