

6. CENSOS MUNICIPAIS





MUNICÍPIO: ANGRA DOS REIS

Dos indicadores de distribuição geográfica das crianças e adolescentes acolhidos

Distribuição da população infantojuvenil acolhida

Total das entidades de acolhimento institucional e Equipe de acompanhamento do Projeto Família Acolhedora (CREAS), das crianças e adolescentes inseridos nesses regimes, das crianças e adolescentes aptos à adoção, das crianças e adolescentes sem registro civil de nascimento e das crianças e adolescentes sem visita

n° de entidades	n° de c/a	% de c/a no Estado	aptos à adoção	% aptos à adoção	Sem R.C.N.	Sem visita
1	15	0,62	2	13,33	1	3

Origem da população infantojuvenil acolhida no Município

Município	Acolhidos	%
Angra dos Reis	13	86,67
Rio Claro	1	6,67
Rio de Janeiro	1	6,67
Total	15	100,00

Distribuição da população infantojuvenil oriunda do Município analisado, acolhida pelos demais Municípios do Estado

Município de localização do acolhido	Acolhidos	%
Nova Iguaçu	4	66,67
Barra Mansa	1	16,67
Paraty	1	16,67
Total	6	100,00

Dos indicadores de faixa etária, sexo e escolaridade das crianças e adolescentes acolhidos

Faixa etária das crianças e adolescentes acolhidos

Faixa etária	n° de c/a	%
0 a 3	3	20,00
4 a 6	3	20,00
7 a 9	2	13,33
10 a 12	2	13,33
13 a 15	2	13,33
16 a 18	3	20,00
Total	15	100,00

Percentual de crianças e adolescentes acolhidos por faixa etária

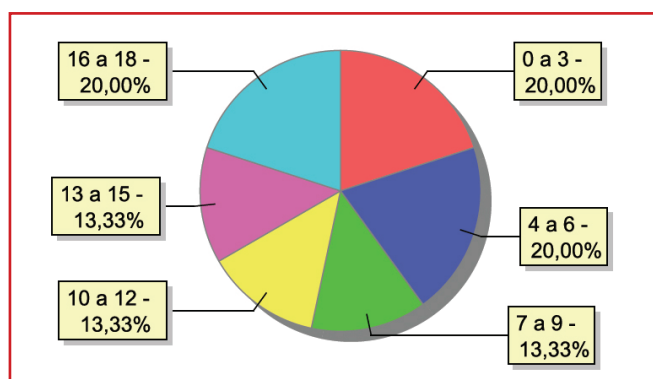



Distribuição das crianças e adolescentes acolhidos por sexo e faixa etária

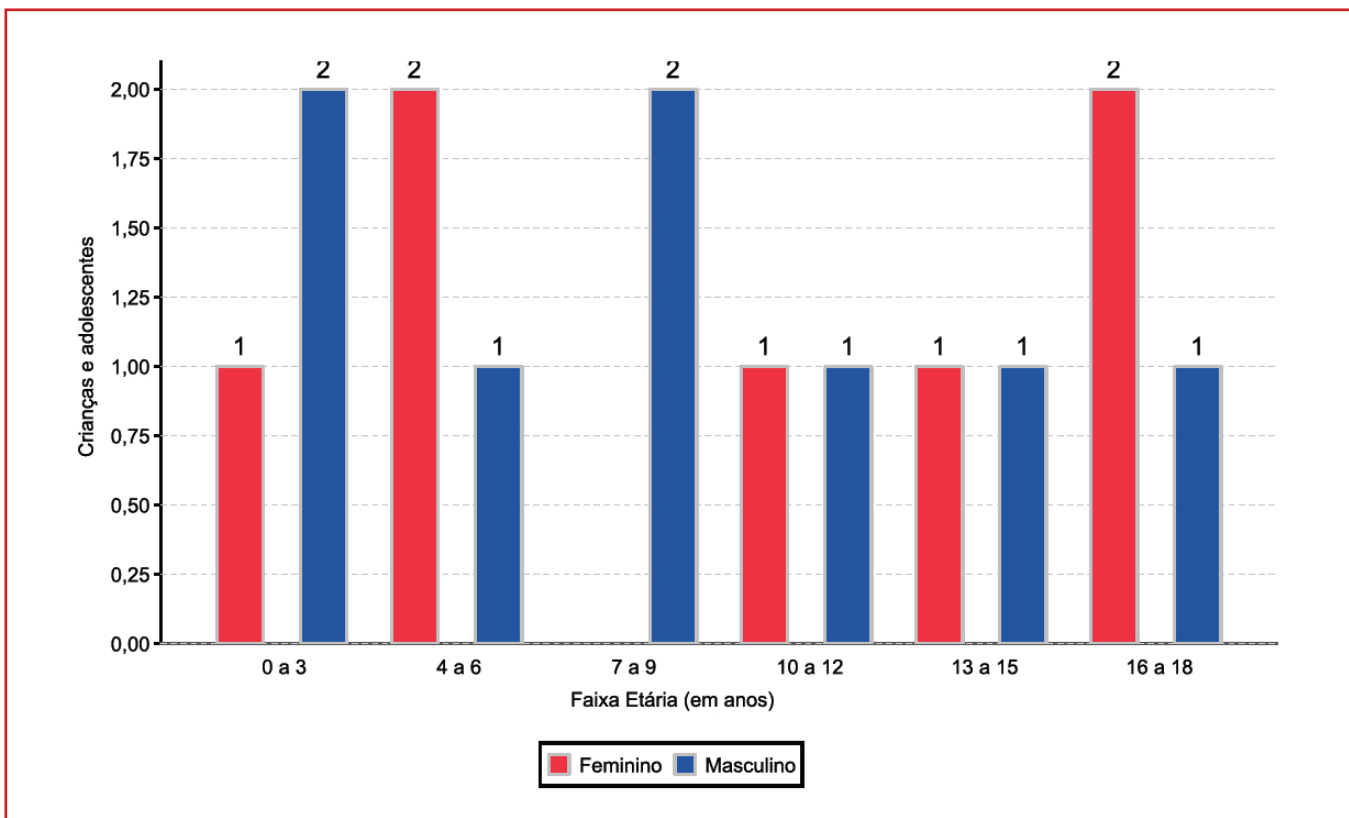

Escolaridade das crianças e adolescentes acolhidos, por faixa etária

Faixa etária	Estuda	%	Não Estuda	%	Total	%
0 a 3	0	0,00	3	100,00	3	100,00
4 a 5	0	0,00	1	100,00	1	100,00
6 a 15	8	100,00	0	0,00	8	100,00
16 a 18	3	100,00	0	0,00	3	100,00
Total	11	73,33	4	26,67	15	100,00

Faixa etária das crianças e adolescentes que não estudam

Faixa etária	n° de c/a	%
0 a 3	3	75,00
4 a 5	1	25,00
Total	4	100,00

Faixa etária (em percentual) das crianças e adolescentes que não estudam

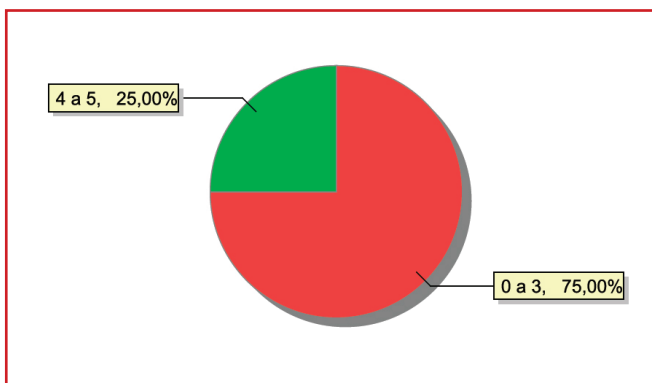



Dos indicadores de deficiência e saúde

Crianças e adolescentes portadores de necessidades especiais

Apresentam deficiência	n° de c/a	%
Sim	1	6,67
Não	14	93,33
Total	15	100,00

Detalhamento das crianças e adolescentes portadores de necessidades especiais

Categoria	n° de c/a	%
Deficiência mental	1	100,00
Total	1	100,00

Crianças e adolescentes acolhidos que necessitam de tratamento de saúde especial

Necessidade de tratamento de saúde especial	n° de c/a	%
Sim	4	26,67
Não	11	73,33
Total	15	100,00

Doenças mais comuns

Doenças mais comuns	Incidência	%
Anemia Falciforme	2	33,33
Acompanhamento psicológico	1	16,67
Dificuldades fonoaudiológicas (tratamento fonoaudiológico)	1	16,67
Síndrome do Alcoolismo Fetal	1	16,67
Tratamento Oftalmológico	1	16,67
Total	6	100,00

Dos indicadores de período e motivo de acolhimento / desligamento

Tempo de institucionalização das crianças e adolescentes que se encontram em regime de acolhimento institucional ou familiar

Crianças e adolescentes que estão acolhidos	n° de c/a	%
Há menos de 6 meses	8	53,33
Há menos de 6 meses e há menos de 1 ano	1	6,67
Há mais de 1 ano e há menos de 2 anos	2	13,33
Há mais de 3 anos e há menos de 4 anos	1	6,67
Há mais de 4 anos e há menos de 5 anos	2	13,33
Há mais de 5 anos e há menos de 10 anos	1	6,67
Total	22	100,00

Percentual – tempo de acolhimento

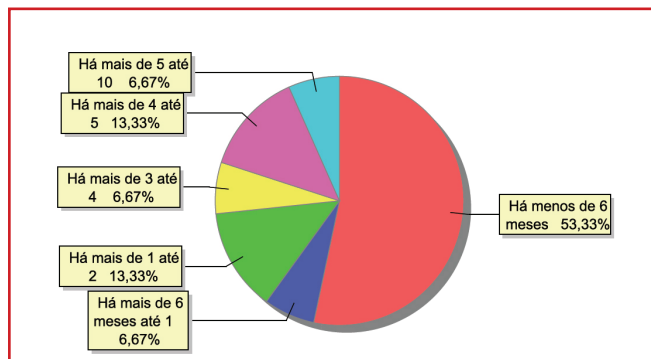

**Motivo de acolhimento**

Motivo	nº de c/a	%	feminino	masculino
Pais ou responsáveis dependentes químicos ou alcoolistas	5	33,33	4	1
Devolução por tentativa de colocação familiar mal sucedida	3	20,00	0	3
Negligência	2	13,33	0	2
Abandono pelos pais ou responsáveis	1	6,67	1	0
Abusos físicos ou psicológicos contra a criança ou adolescente	1	6,67	0	1
Conflitos no ambiente familiar	1	6,67	1	0
Responsável impossibilitado de cuidar por motivo de doença	1	6,67	0	1
Situação de rua	1	6,67	1	0
Total	15	100,00	7	8

Motivo de desligamento

Motivo	nº de c/a	%	feminino	masculino
Reintegração Familiar	140	68,97	77	63
Colocação em família substituta	26	12,81	13	13
Evasão	24	11,82	14	10
Maioridade	9	4,43	2	7
Transferência para outro regime de atendimento	3	1,48	0	3
Óbito	1	0,49	1	0
Total	203	100,00	107	96

Dos indicadores que podem contribuir para a definição da situação jurídica das crianças e adolescentes acolhidos**Relação entre visitação e Ação de Destituição do Poder Familiar (DPF)**

Situação	nº de c/a	%	nº de c/a com DPF	% de c/a com DPF	nº de c/a sem DPF	% de c/a sem DPF
Com visita	12	100,00	1	8,33	11	91,67
Sem visita	3	100,00	0	0,00	3	100,00
Total	15	100,00	1	6,67	14	93,33



Faixa etária das crianças e adolescentes sem visita

Faixa etária	nº de c/a	%	nº de c/a com DPF	% de c/a com DPF	nº de c/a sem DPF	% de c/a sem DPF
4 a 6	1	100,00	0	0,00	1	100,00
7 a 9	1	100,00	0	0,00	1	100,00
16 a 18	1	100,00	0	0,00	1	100,00
Total	3	100,00	0	0,00	3	83,33

Detalhamento da visitação

Situação	nº de c/a	%
Diária	1	6,67
Semanal	10	66,67
Mensal	1	6,67
Sem visita	3	20,00
Total	15	100,00

Detalhamento dos vínculos biológicos das crianças e adolescentes acolhidos

Situação	nº de c/a	%
Órfãos	2	13,33
Pai e/ou mãe vivo(s)	13	86,67
Total	15	100,00

Detalhamento das ações de destituição propostas em favor de crianças e adolescentes com pai e/ou mãe vivo(s)

Crianças e adolescentes	nº de c/a	%
Sem DPF	12	92,31
Com DPF	1	7,69
Total	13	100,00

Detalhamento da situação jurídica das crianças e adolescentes aptos à adoção

Motivo	nº de c/a	%
Óbito dos pais	2	100,00
Total	2	100,00



Perfil dos aptos à adoção

Critério	Órfãos	DPF	Pais Desconhecidos	Entrega Voluntária	Total
Sexo					
Feminino	1	0	0	0	1
Masculino	1	0	0	0	1
Total	2	0	0	0	2
Faixa Etária					
16 a 18	2	0	0	0	2
Total	2	0	0	0	2
Tempo de Acolhimento					
Há menos de 6 meses	1	0	0	0	1
Há mais de 1 ano e há menos de 2 anos	1	0	0	0	1
Total	2	0	0	0	2
Deficiências					
Não	2	0	0	0	2
Total	2	0	0	0	2
Doenças					
Não	2	0	0	0	2
Total	2	0	0	0	2

Panorama e detalhamento da situação das crianças e adolescentes no sistema de justiça

Panorama e detalhamento da situação das crianças e adolescentes no sistema de justiça	n° de c/a	%
Com ações judiciais	3	20,00
Sem ações judiciais	12	80,00
Total	15	100,00

Distribuição percentual de ações

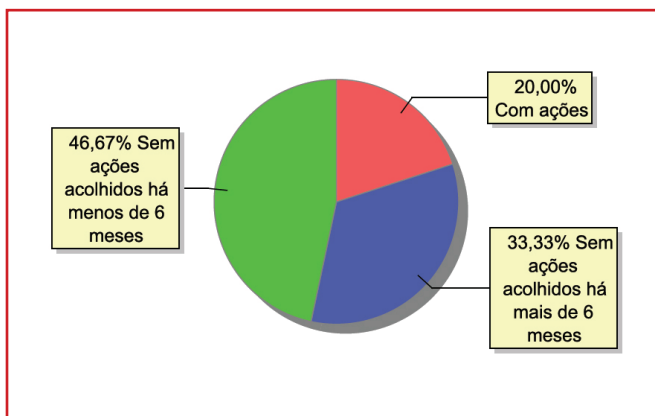



Acompanhamento no âmbito da PJJ de crianças e adolescentes sem ações judiciais	n° de c/a	%
Com P.A.	5	41,67
Sem P.A. acolhido há mais de 6 meses	5	41,67
Sem P.A. acolhido há menos de 6 meses	2	16,67
Total	12	100,00

Acompanhamento no âmbito do Poder Judiciário	n° de c/a	%
Com ações judiciais	3	20,00
Com procedimentos judiciais	10	66,67
Sem ações e sem procedimentos judiciais	2	13,33
Total	15	100,00

Ações Judiciais	n° de ações	%
Ação de Destituição do Poder Familiar	1	33,33
Ação de Tutela	1	33,33
Representação em Face dos pais ou responsável (art.249, ECA)	1	33,33
Total	3	100,00

Procedimentos Judiciais	n° de procedimentos	%
Procedimento de Abrigo na Esfera Judicial/ PAMP	10	90,91
Procedimento Preliminar de Acolhimento	1	9,09
Total	11	100,00



MUNICÍPIO: APERIBÉ

Dos indicadores de distribuição geográfica das crianças e adolescentes acolhidos

Distribuição da população infantojuvenil acolhida

Total das entidades de acolhimento institucional e Equipe de acompanhamento do Projeto Família Acolhedora (CREAS), das crianças e adolescentes inseridos nesses regimes, das crianças e adolescentes aptos à adoção, das crianças e adolescentes sem registro civil de nascimento e das crianças e adolescentes sem visita

nº de entidades	nº de c/a	% de c/a no Estado	aptos à adoção	% aptos à adoção	Sem R.C.N.	Sem visita
1	10	0,41	0	0,00	0	8

Origem da população infantojuvenil acolhida no Município

Município	Acolhidos	%
Miracema	6	60,00
Aperibé	3	30,00
Santo Antônio de Pádua	1	10,00
Total	10	100,00

Distribuição da população infantojuvenil oriunda do Município analisado, acolhida pelos demais Municípios do Estado

Município de localização do acolhido	Acolhidos	%
São Fidélis	1	100,00
Total	1	100,00

Dos indicadores de faixa etária, sexo e escolaridade das crianças e adolescentes acolhidos

Faixa etária das crianças e adolescentes acolhidos

Faixa etária	nº de c/a	%
0 a 3	2	20,00
4 a 6	1	10,00
7 a 9	1	10,00
10 a 12	2	20,00
13 a 15	2	20,00
16 a 18	2	20,00
Total	10	100,00

Percentual de crianças e adolescentes acolhidos por faixa etária

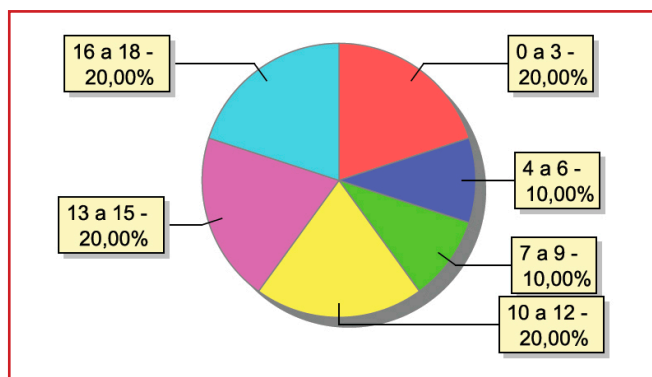



Distribuição das crianças e adolescentes acolhidos por sexo e faixa etária

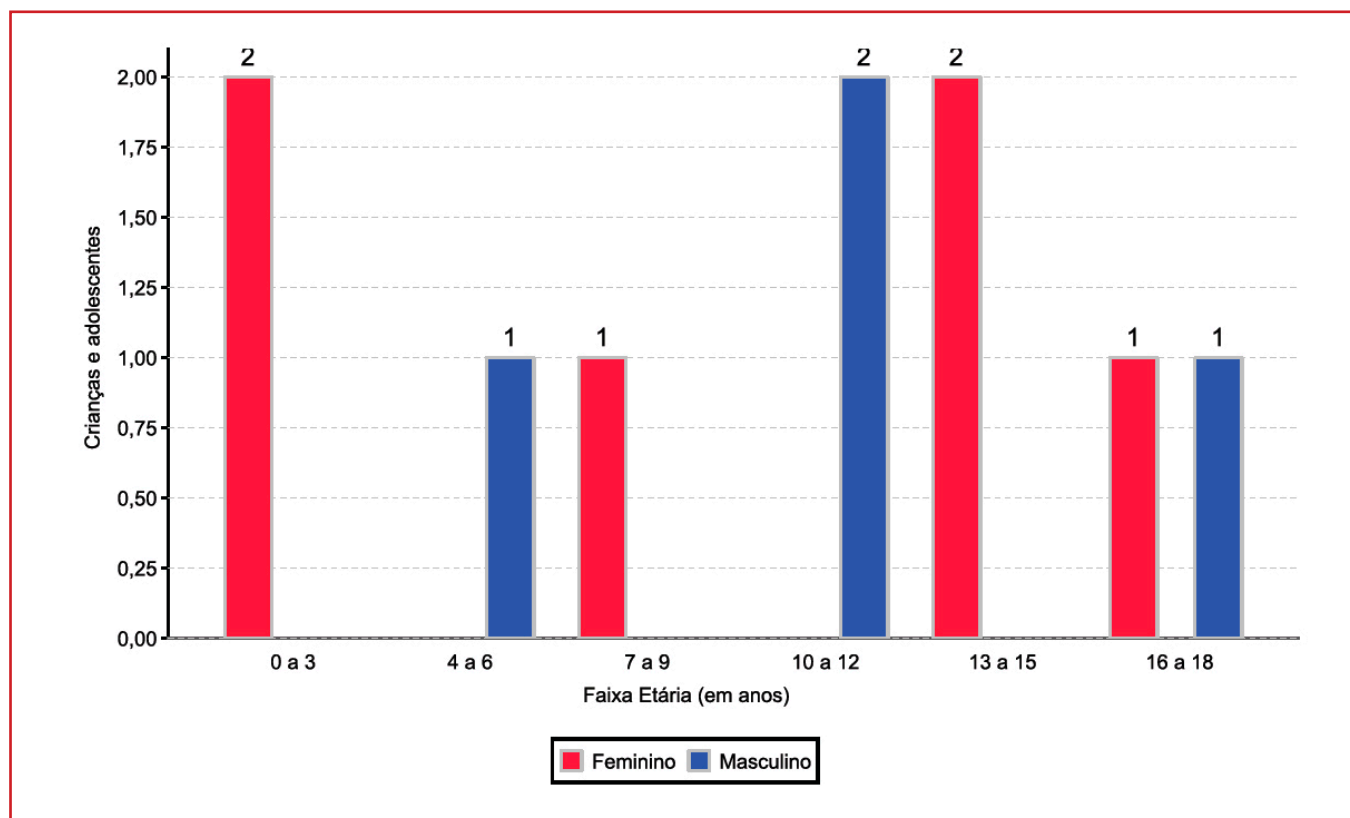

Escolaridade das crianças e adolescentes acolhidos, por faixa etária

Faixa etária	Estuda	%	Não Estuda	%	Total	%
0 a 3	0	0,00	2	100,00	2	100,00
6 a 15	6	100,00	0	0,00	6	100,00
16 a 18	1	50,00	1	50,00	2	100,00
Total	7	70,00	3	30,00	10	100,00



Faixa etária das crianças e adolescentes que não estudam

Faixa etária	nº de c/a	%
0 a 3	2	66,67
16 a 18	1	33,33
Total	3	100,00

Faixa etária (em percentual) das crianças e adolescentes que não estudam

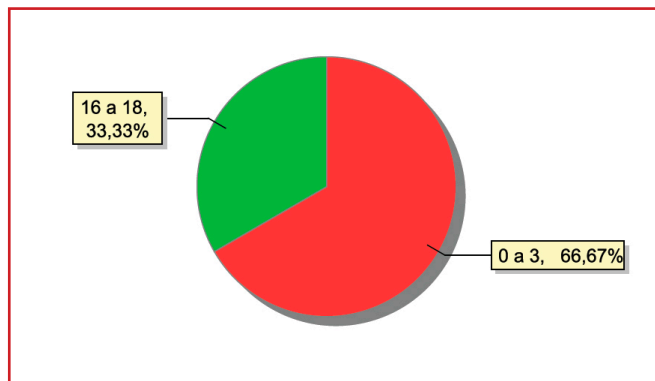

Dos indicadores de deficiência e saúde

Crianças e adolescentes acolhidos que necessitam de tratamento de saúde especial

Necessidade de tratamento de saúde especial	nº de c/a	%
Sim	3	30,00
Não	7	70,00
Total	10	100,00

Doenças mais comuns

Doenças mais comuns	Incidência	%
Alergia	2	40,00
Asma ou Bronquite	2	40,00
Dependência química (álcool ou drogas)	1	20,00
Total	5	100,00

Dos indicadores de período e motivo de acolhimento / desligamento

Tempo de institucionalização das crianças e adolescentes que se encontram em regime de acolhimento institucional ou familiar

Crianças e adolescentes que estão acolhidos	nº de c/a	%
Há menos de 6 meses	2	20,00
Há mais de 6 meses ano e há menos de 1 ano	5	50,00
Há mais de 2 anos e há menos de 3 anos	1	10,00
Há mais de 3 anos e há menos de 4 anos	1	10,00
Há mais de 5 anos e há menos de 10 anos	1	10,00
Total	10	100,00

Percentual – tempo de acolhimento

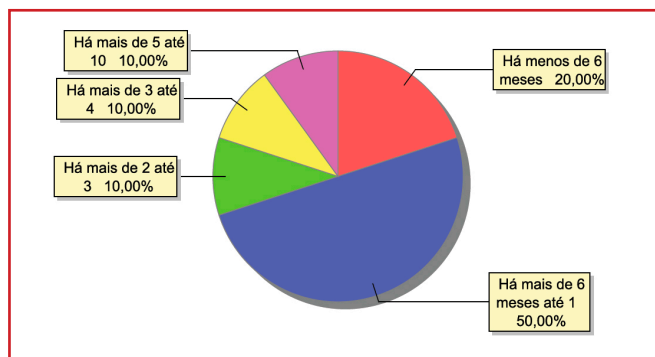



Motivo de acolhimento

Motivo	n° de c/a	%	feminino	masculino
Pais ou responsáveis dependentes químicos ou alcoolistas	5	50,00	3	2
Negligência	2	20,00	1	1
Abandono pelos pais ou responsáveis	1	10,00	1	0
Em razão de sua conduta	1	10,00	1	0
Uso abusivo de drogas ou álcool	1	10,00	0	1
Total	10	100,00	6	4

Motivo de desligamento

Motivo	n° de c/a	%	feminino	masculino
Reintegração Familiar	6	75,00	5	1
Colocação em família substituta	1	12,50	0	1
Maioridade	1	12,50	0	1
Total	8	100,00	5	3

Dos indicadores que podem contribuir para a definição da situação jurídica das crianças e adolescentes acolhidos

Relação entre visitação e Ação de Destituição do Poder Familiar (DPF)

Situação	n° de c/a	%	n° de c/a com DPF	% de c/a com DPF	n° de c/a sem DPF	% de c/a sem DPF
Com visita	2	100,00	2	100,00	0	0,00
Sem visita	8	100,00	1	12,50	7	87,50
Total	10	100,00	3	30,00	7	70,00

Faixa etária das crianças e adolescentes sem visita

Faixa etária	n° de c/a	%	n° de c/a com DPF	% de c/a com DPF	n° de c/a sem DPF	% de c/a sem DPF
0 a 3	2	100,00	0	0,00	2	100,00
4 a 6	1	100,00	0	0,00	1	100,00
7 a 9	1	100,00	0	0,00	1	100,00
10 a 12	2	100,00	0	0,00	2	100,00
13 a 15	1	100,00	0	0,00	1	100,00
16 a 18	1	100,00	1	100,00	0	0,00
Total	8	100,00	1	12,50	7	87,50

**Detalhamento da visitação**

Situação	n° de c/a	%
Semanal	2	20,00
Sem visita	8	80,00
Total	10	100,00

Detalhamento dos vínculos biológicos das crianças e adolescentes acolhidos

Situação	n° de c/a	%
Pai e/ou mãe vivo(s)	10	100,00
Total	10	100,00

Detalhamento das ações de destituição propostas em favor de crianças e adolescentes com pai e/ou mãe vivo(s)

Crianças e adolescentes	n° de c/a	%
Sem PDF	7	70,00
Com PDF	3	30,00
Total	10	100,00

Panorama e detalhamento da situação das crianças e adolescentes no sistema de justiça

Panorama e detalhamento da situação das crianças e adolescentes no sistema de justiça	n° de c/a	%
Com ações judiciais	5	50,00
Sem ações judiciais	5	50,00
Total	10	100,00

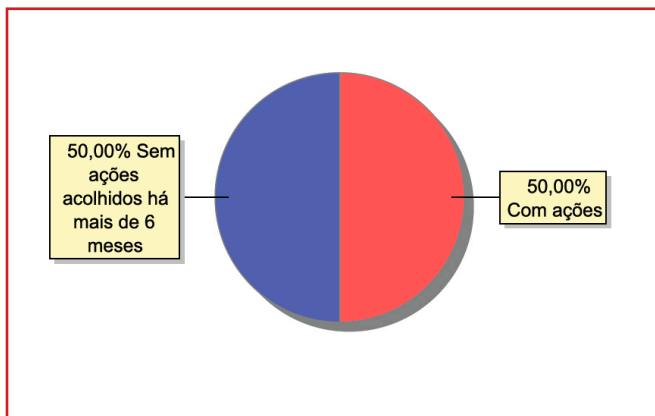
Distribuição percentual de ações



Acompanhamento no âmbito da PJIJ de crianças e adolescentes sem ações judiciais	n° de c/a	%
Sem P.A. acolhido há mais de 6 meses	5	100,00
Total	5	100,00

Acompanhamento no âmbito do Poder Judiciário	n° de c/a	%
Com ações judiciais	5	50,00
Com procedimentos judiciais	5	50,00
Total	10	100,00

Ações Judiciais	n° de ações	%
Ação de Destituição do Poder Familiar	3	60,00
Representação em Face dos pais ou responsável (art.249, ECA)	1	20,00
Ação de Guarda Judicial	1	20,00
Total	5	100,00

Procedimentos Judiciais	n° de procedimentos	%
Procedimento Preliminar de Acolhimento	6	54,55
Procedimento de Abrigo na Esfera Judicial/ PAMP	3	27,27
Carta Precatória	2	18,18
Total	11	100,00



MUNICÍPIO: ARARUAMA

Dos indicadores de distribuição geográfica das crianças e adolescentes acolhidos

Distribuição da população infantojuvenil acolhida

Total das entidades de acolhimento institucional e Equipe de acompanhamento do Projeto Família Acolhedora (CREAS), das crianças e adolescentes inseridos nesses regimes, das crianças e adolescentes aptos à adoção, das crianças e adolescentes sem registro civil de nascimento e das crianças e adolescentes sem visita

nº de entidades	nº de c/a	% de c/a no Estado	aptos à adoção	% aptos à adoção	Sem R.C.N.	Sem visita
4	18	0,74	3	16,67	0	10

Origem da população infantojuvenil acolhida no Município

Município	Acolhidos	%
Araruama	16	88,89
São Francisco do Itabapoana	1	5,56
Saquarema	1	5,56
Total	18	100,00

Distribuição da população infantojuvenil oriunda do Município analisado, acolhida pelos demais Municípios do Estado

Município de localização do acolhido	Acolhidos	%
Rio de Janeiro	1	100,00
Total	1	100,00

Dos indicadores de faixa etária, sexo e escolaridade das crianças e adolescentes acolhidos

Faixa etária das crianças e adolescentes acolhidos

Faixa etária	nº de c/a	%
0 a 3	1	5,56
4 a 6	1	5,56
7 a 9	3	16,67
10 a 12	4	22,22
13 a 15	4	22,22
16 a 18	5	27,78
Total	18	100,00

Percentual de crianças e adolescentes acolhidos por faixa etária

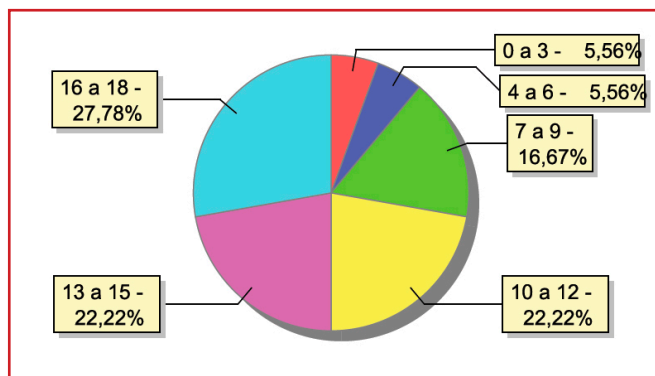



Distribuição das crianças e adolescentes acolhidos por sexo e faixa etária

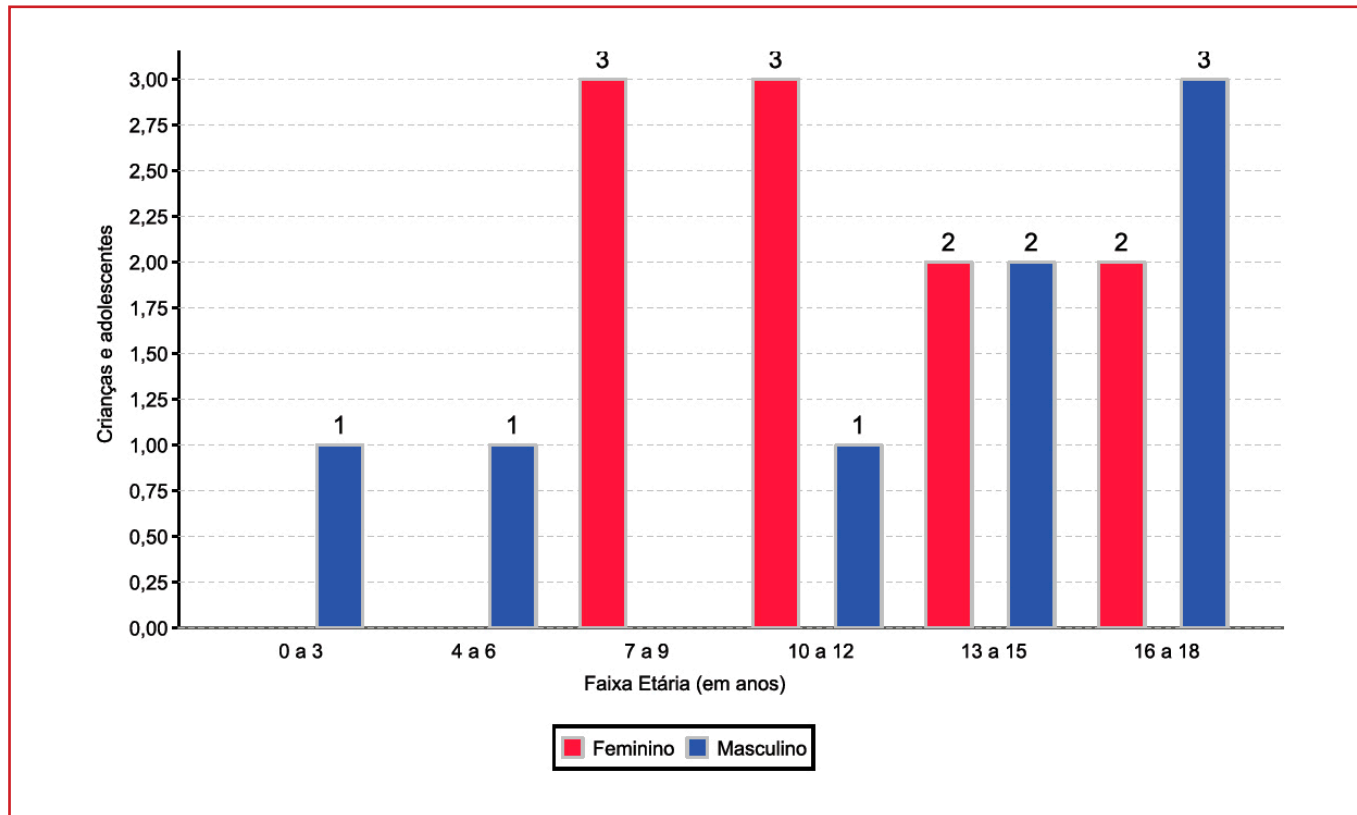

Escolaridade das crianças e adolescentes acolhidos, por faixa etária

Faixa etária	Estuda	%	Não Estuda	%	Total	%
0 a 3	0	0,00	1	100,00	1	100,00
6 a 15	9	75,00	3	25,00	12	100,00
16 a 18	3	60,00	2	40,00	5	100,00
Total	12	66,67	6	33,33	18	100,00

Faixa etária das crianças e adolescentes que não estudam

Faixa etária	n° de c/a	%
0 a 3	1	16,67
6 a 15	3	50,00
16 a 18	2	33,33
Total	6	100,00

Faixa etária (em percentual) das crianças e adolescentes que não estudam

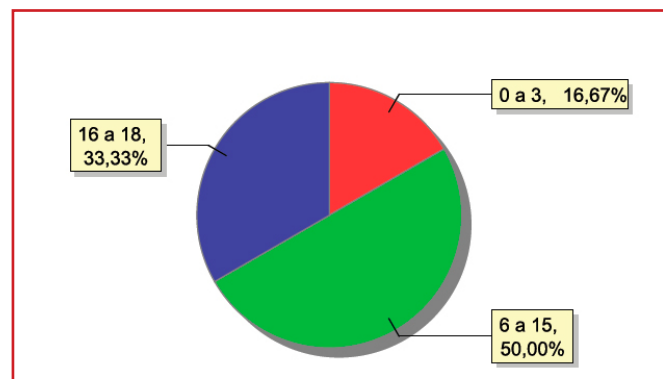



Dos indicadores de deficiência e saúde

Crianças e adolescentes portadores de necessidades especiais

Apresentam deficiência	n° de c/a	%
Sim	4	22,22
Não	14	77,78
Total	18	100,00

Detalhamento das crianças e adolescentes portadores de necessidades especiais

Categoria	n° de c/a	%
Deficiência mental	4	100,00
Total	4	100,00

Crianças e adolescentes acolhidos que necessitam de tratamento de saúde especial

Necessidade de tratamento de saúde especial	n° de c/a	%
Sim	7	38,39
Não	11	61,11
Total	18	100,00

Doenças mais comuns

Doenças mais comuns	Incidência	%
Acompanhamento psicológico	6	66,67
Transtornos Mentais	2	22,22
Doenças Neurológicas	1	11,11
Total	9	100,00

Dos indicadores de período e motivo de acolhimento / desligamento

Tempo de institucionalização das crianças e adolescentes que se encontram em regime de acolhimento institucional ou familiar

Crianças e adolescentes que estão acolhidos	n° de c/a	%
Há menos de 6 meses	2	11,11
Há mais de 6 meses ano e há menos de 1 ano	2	11,11
Há mais de 1 ano e há menos de 2 anos	4	22,22
Há mais de 2 anos e há menos de 3 anos	3	16,67
Há mais de 3 anos e há menos de 4 anos	3	16,67
Há mais de 4 anos e há menos de 5 anos	3	16,67
Há mais de 10 anos	1	5,56
Total	18	100,00

Percentual – tempo de acolhimento

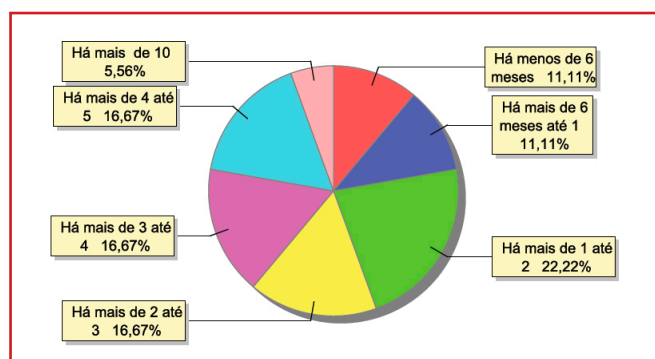



Motivo de acolhimento

Motivo	n° de c/a	%	feminino	masculino
Abusos físicos ou psicológicos contra a criança ou adolescente	4	22,22	1	3
Pais ou responsáveis dependentes químicos ou alcoolistas	3	16,67	3	0
Situação de rua	3	16,67	2	1
Abandono pelos pais ou responsáveis	2	11,11	0	2
Conflitos no ambiente familiar	2	11,11	0	2
Negligência	2	11,11	2	0
Carência de recursos materiais da família ou responsáveis	1	5,56	1	0
Em razão de sua conduta	1	5,56	1	0
Total	18	100,00	10	8

Motivo de desligamento

Motivo	n° de c/a	%	feminino	masculino
Reintegração Familiar	87	63,50	48	39
Colocação em família substituta	23	16,79	8	15
Evasão	13	9,49	6	7
Maioridade	10	7,30	3	7
Transferência para outro regime de atendimento	4	2,92	2	2
Total	137	100,00	67	70

Dos indicadores que podem contribuir para a definição da situação jurídica das crianças e adolescentes acolhidos

Relação entre visitação e Ação de Destituição do Poder Familiar (DPF)

Situação	n° de c/a	%	n° de c/a com DPF	% de c/a com DPF	n° de c/a sem DPF	% de c/a sem DPF
Com visita	8	100,00	4	50,00	4	50,00
Sem visita	10	100,00	2	20,00	8	80,00
Total	18	100,00	6	33,33	12	66,67

Faixa etária das crianças e adolescentes sem visita

Faixa etária	n° de c/a	%	n° de c/a com DPF	% de c/a com DPF	n° de c/a sem DPF	% de c/a sem DPF
0 a 3	1	100,00	1	100,00	0	0,00
4 a 6	1	100,00	0	0,00	1	100,00
7 a 9	1	100,00	0	0,00	1	100,00
13 a 15	3	100,00	0	0,00	3	100,00
16 a 18	4	100,00	1	25,00	3	75,00
Total	10	100,00	2	20,00	8	80,00

**Detalhamento da visitação**

Situação	nº de c/a	%
Semanal	1	5,56
Quinzenal	4	22,22
Mensal	3	16,67
Sem visita	10	55,56
Total	18	100,00

Detalhamento dos vínculos biológicos das crianças e adolescentes acolhidos

Situação	nº de c/a	%
Pai e/ou mãe vivo(s)	15	83,33
DPF com trânsito em julgado	3	16,67
Total	18	100,00

Detalhamento das ações de destituição propostas em favor de crianças e adolescentes com pai e/ou mãe vivo(s)

Crianças e adolescentes	nº de c/a	%
Sem DPF	12	66,67
Com DPF	6	33,33
Total	18	100,00

Detalhamento da situação jurídica das crianças e adolescentes aptos à adoção

Motivo	nº de c/a	%
DPF com trânsito em julgado	3	100,00
Total	3	100,00

Perfil dos aptos à adoção

Critério	Órfãos	DPF	Pais Desconhecidos	Entrega Voluntária	Total
Sexo					
Feminino	0	3	0	0	3
Total	0	3	0	0	3
Faixa Etária					
7 a 9	0	1	0	0	1
10 a 12	0	2	0	0	2
Total	0	3	0	0	3
Tempo de Acolhimento					
Há mais de 4 anos e há menos de 5 anos	0	3	0	0	3
Total	0	3	0	0	3
Deficiências					
Não	0	3	0	0	3
Total	0	3	0	0	3
Doenças					
Não	0	3	0	0	3
Total	0	3	0	0	3



Panorama e detalhamento da situação das crianças e adolescentes no sistema de justiça

Distribuição percentual de ações

Panorama e detalhamento da situação das crianças e adolescentes no sistema de justiça	n° de c/a	%
Com ações judiciais	14	77,78
Sem ações judiciais	4	22,22
Total	18	100,00

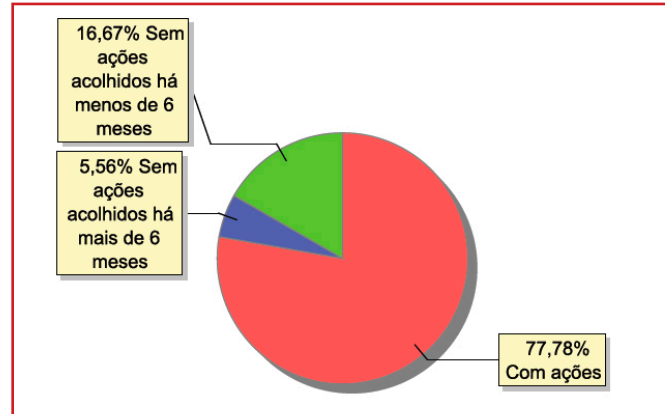

Acompanhamento no âmbito da PJIJ de crianças e adolescentes sem ações judiciais	n° de c/a	%
Sem P.A. acolhido há mais de 6 meses	1	25,00
Sem P.A. acolhido há menos de 6 meses	3	75,00
Total	4	100,00

Acompanhamento no âmbito do Poder Judiciário	n° de c/a	%
Com ações judiciais	14	77,78
Com procedimentos judiciais	3	16,67
Sem ações e sem procedimentos judiciais	1	5,56
Total	18	100,00

Ações Judiciais	n° de ações	%
Ação de Destituição do Poder Familiar	6	40,00
Representação em Face dos pais ou responsável (art.249, ECA)	5	33,33
Ação de Suspensão do Poder Familiar (art.24, ECA)	2	13,33
Ação de Obrigação de Fazer	1	6,67
Revogação de Guarda	1	6,67
Total	15	100,00

Procedimentos Judiciais	n° de procedimentos	%
Procedimento de Abrigo na Esfera Judicial/ PAMP	13	81,25
Procedimento Preliminar de Acolhimento	3	18,75
Total	16	100,00



MUNICÍPIO: AREAL

Dos indicadores de distribuição geográfica das crianças e adolescentes acolhidos

Distribuição da população infantojuvenil acolhida

Total das entidades de acolhimento institucional e familiar, das crianças e adolescentes inseridos nesses regimes, das crianças e adolescentes aptos à adoção, das crianças e adolescentes sem registro civil de nascimento, das crianças e adolescentes sem visita

nº de entidades	nº de c/a	% de c/a no Estado	aptos à adoção	% aptos à adoção	Sem R.C.N.	Sem visita
1	1	0,04	0	0,00	0	1

Origem da população infantojuvenil acolhida no Município

Município	Acolhidos	%
Areal	1	100,00
Total	1	100,00

Dos indicadores de faixa etária, sexo e escolaridade das crianças e adolescentes acolhidos

Faixa etária das crianças e adolescentes acolhidos

Faixa etária	nº de c/a	%
7 a 9	1	100,00
Total	1	100,00

Percentual de crianças e adolescentes acolhidos por faixa etária

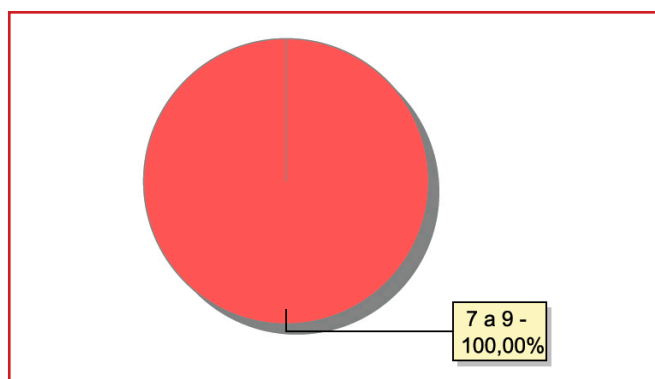



Distribuição das crianças e adolescentes acolhidos por sexo e faixa etária

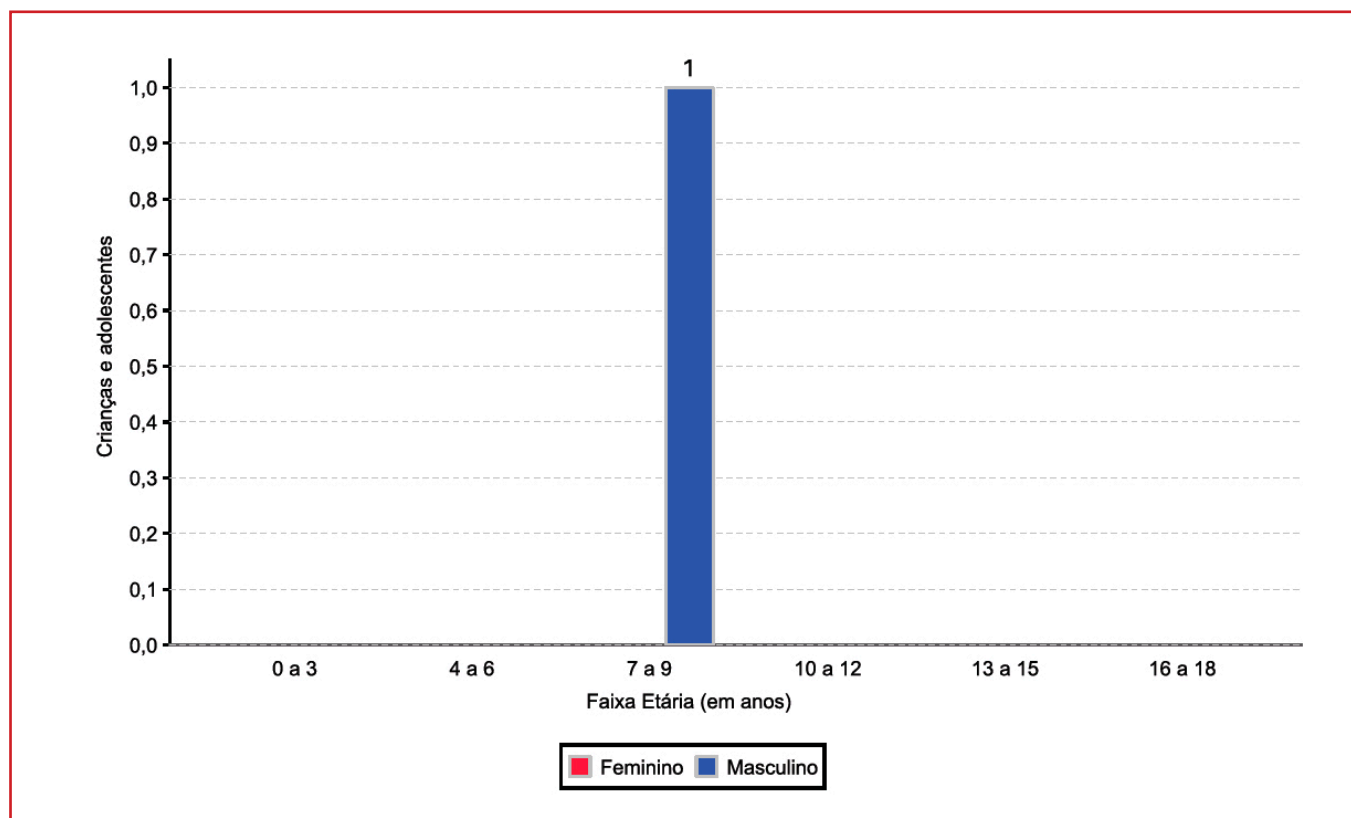

Escolaridade das crianças e adolescentes acolhidos, por faixa etária

Faixa etária	Estuda	%	Não Estuda	%	Total	%
6 a 15	1	100,00	0	0,00	1	100,00
Total	1	100,00	0	0,00	1	100,00

Dos indicadores de período e motivo de acolhimento / desligamento

Tempo de institucionalização das crianças e adolescentes que se encontram em regime de acolhimento institucional ou familiar

Crianças e adolescentes que estão acolhidos	n° de c/a	%
Há mais de 6 meses e menos de 1 ano	1	100,00
Total	1	100,00

Percentual – tempo de acolhimento



**Motivo de acolhimento**

Motivo	n° de c/a	%	feminino	masculino
Abandono pelos pais ou responsáveis	1	100,00	0	1
Total	1	100,00	0	1

Motivo de desligamento

Motivo	n° de c/a	%	feminino	masculino
Reintegração Familiar	43	63,24	21	22
Colocação em família substituta	15	22,06	11	4
Maioridade	7	10,29	3	4
Evasão	2	2,94	2	0
Transferência para outro regime de atendimento	1	1,47	0	1
Total	68	100,00	37	31

Dos indicadores que podem contribuir para a definição da situação jurídica das crianças e adolescentes acolhidos**Relação entre visitação e Ação de Destituição do Poder Familiar (DPF)**

Situação	n° de c/a	%	n° de c/a com DPF	% de c/a com DPF	n° de c/a sem DPF	% de c/a sem DPF
Sem visita	1	100,00	0	0,00	1	100,00
Total	1	100,00	0	0,00	1	100,00

Faixa etária das crianças e adolescentes sem visita

Faixa etária	n° de c/a	%	n° de c/a com DPF	% de c/a com DPF	n° de c/a sem DPF	% de c/a sem DPF
7 a 9	1	100,00	0	0,00	1	100,00
Total	1	100,00	0	0,00	1	100,00

Detalhamento da visitação

Situação	n° de c/a	%
Sem visita	1	100,00
Total	1	100,00



Detalhamento dos vínculos biológicos das crianças e adolescentes acolhidos

Situação	n° de c/a	%
Pai e/ou mãe vivo(s)	1	100,00
Total	1	100,00

Detalhamento das ações de destituição propostas em favor de crianças e adolescentes com pai e/ou mãe vivo(s)

Crianças e adolescentes	n° de c/a	%
Sem DPF	1	100,00
Com DPF	1	100,00
Total	1	100,00

Panorama e detalhamento da situação das crianças e adolescentes no sistema de justiça

Panorama e detalhamento da situação das crianças e adolescentes no sistema de justiça	n° de c/a	%
Com ações judiciais	1	100,00
Total	1	100,00

Distribuição percentual de ações

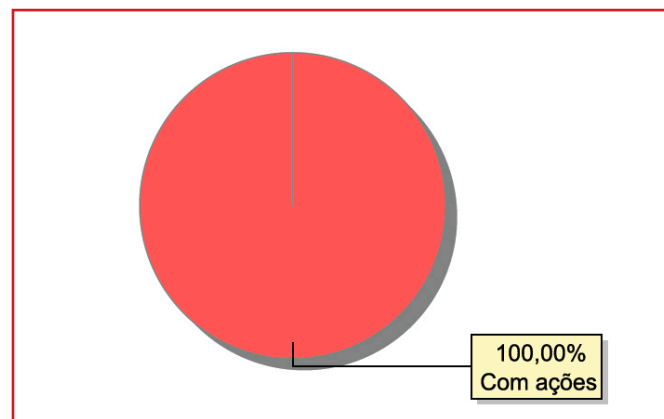

Acompanhamento no âmbito do Poder Judiciário	n° de c/a	%
Com ações judiciais	1	100,00
Total	1	100,00

Ações Judiciais	n° de ações	%
Ação de Guarda Judicial	1	100,00
Total	1	100,00

Procedimentos Judiciais	n° de procedimentos	%
Procedimento Preliminar de Acolhimento	1	100,00
Total	1	100,00



MUNICÍPIO: BARRA DO PIRAI

Dos indicadores de distribuição geográfica das crianças e adolescentes acolhidos

Distribuição da população infantojuvenil acolhida

Total das entidades de acolhimento institucional e Equipe de acompanhamento do Projeto Família Acolhedora (CREAS), das crianças e adolescentes inseridos nesses regimes, das crianças e adolescentes aptos à adoção, das crianças e adolescentes sem registro civil de nascimento e das crianças e adolescentes sem visita

n° de entidades	n° de c/a	% de c/a no Estado	aptos à adoção	% aptos à adoção	Sem R.C.N.	Sem visita
1	17	0,70	0	0,00	0	1

Origem da população infantojuvenil acolhida no Município

Município	Acolhidos	%
Barra do Pirai	15	88,24
Vassouras	2	11,76
Total	17	100,00

Distribuição da população infantojuvenil oriunda do Município analisado, acolhida pelos demais Municípios do Estado

Município de localização do acolhido	Acolhidos	%
Pirai	1	50,00
Rio de Janeiro	1	50,00
Total	2	100,00

Dos indicadores de faixa etária, sexo e escolaridade das crianças e adolescentes acolhidos

Faixa etária das crianças e adolescentes acolhidos

Faixa etária	n° de c/a	%
0 a 3	3	17,65
4 a 6	3	17,65
7 a 9	2	11,76
10 a 12	2	11,76
13 a 15	5	29,41
16 a 18	2	11,76
Total	17	100,00

Percentual de crianças e adolescentes acolhidos por faixa etária

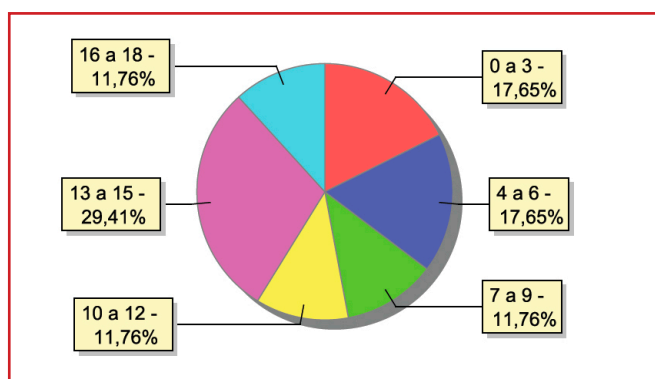



Distribuição das crianças e adolescentes acolhidos por sexo e faixa etária

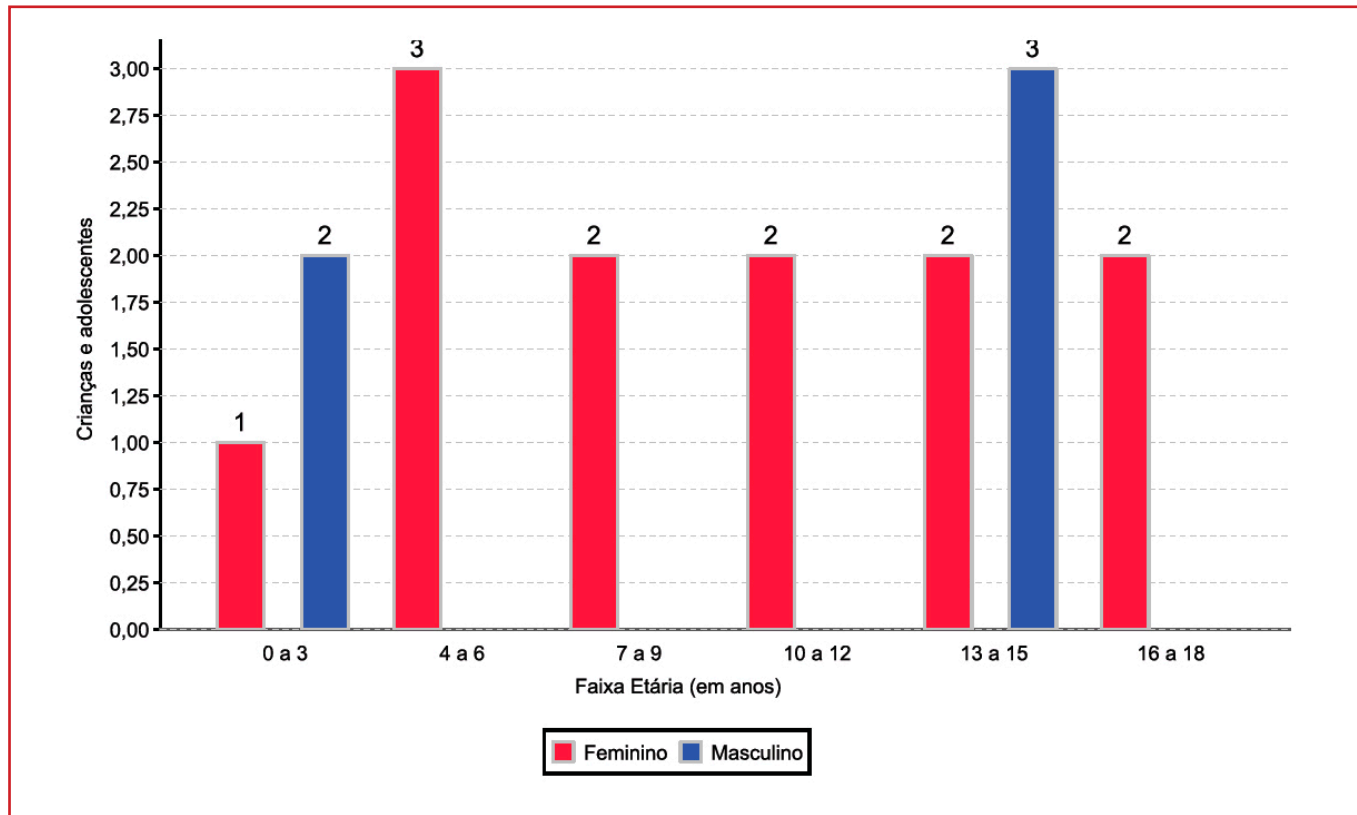

Escolaridade das crianças e adolescentes acolhidos, por faixa etária

Faixa etária	Estuda	%	Não Estuda	%	Total	%
0 a 3	2	66,67	1	33,33	3	100,00
4 a 5	2	100,00	0	0,00	2	100,00
6 a 15	9	90,00	1	10,00	10	100,00
16 a 18	2	100,00	0	0,00	2	100,00
Total	15	88,24	2	11,76	17	100,00

Faixa etária das crianças e adolescentes que não estudam

Faixa etária	n° de c/a	%
0 a 3	1	50,00
6 a 15	1	50,00
Total	2	100,00

Faixa etária (em percentual) das crianças e adolescentes que não estudam

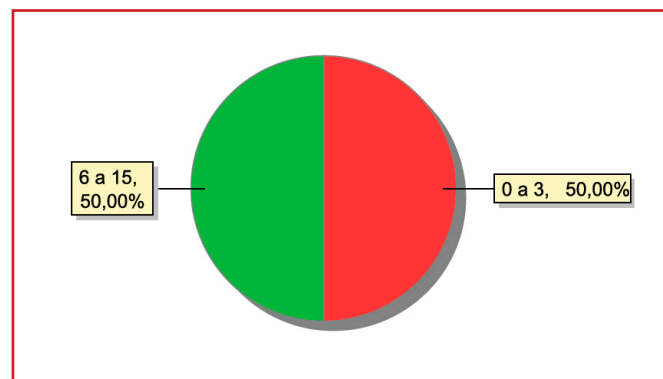



Dos indicadores de deficiência e saúde

Crianças e adolescentes acolhidos que necessitam de tratamento de saúde especial

Necessidade de tratamento de saúde especial	n° de c/a	%
Sim	2	11,76
Não	15	88,24
Total	17	100,00

Doenças mais comuns

Doenças mais comuns	Incidência	%
Acompanhamento psicológico	1	50,00
Doenças Neurológicas	1	50,00
Total	2	100,00

Dos indicadores de período e motivo de acolhimento / desligamento

Tempo de institucionalização das crianças e adolescentes que se encontram em regime de acolhimento institucional ou familiar

Crianças e adolescentes que estão acolhidos	n° de c/a	%
Há menos de 6 meses	2	11,76
Há mais de 6 meses ano e há menos de 1 ano	3	17,65
Há mais de 1 ano e há menos de 2 anos	2	11,76
Há mais de 2 anos e há menos de 3 anos	8	47,06
Há mais de 3 anos e há menos de 4 anos	1	5,88
Há mais de 5 anos e há menos de 10 anos	1	5,88
Total	17	100,00

Percentual – tempo de acolhimento

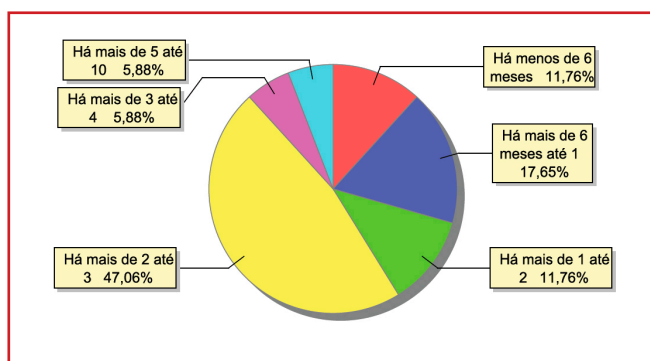

Motivo de acolhimento

Motivo	n° de c/a	%	feminino	masculino
Situação de rua	6	35,29	5	1
Negligência	4	23,53	3	1
Em razão de sua conduta	2	11,76	0	2
Abandono pelos pais ou responsáveis	1	5,88	1	0
Abuso sexual / Suspeita de abuso sexual	1	5,88	1	0
Carência de recursos materiais da família ou responsáveis	1	5,88	0	1
Responsável impossibilitado de cuidar por motivo de doença	1	5,88	1	0
Pais ou responsáveis dependentes químicos ou alcoolistas	1	5,88	1	0
Total	17	100,00	12	5



Motivo de desligamento

Motivo	nº de c/a	%	feminino	masculino
Reintegração Familiar	75	68,81	34	41
Colocação em família substituta	14	12,84	9	5
Evasão	11	10,09	8	3
Maioridade	8	7,34	6	2
Transferência para outro regime de atendimento	1	0,92	1	0
Total	109	100,00	58	51

Dos indicadores que podem contribuir para a definição da situação jurídica das crianças e adolescentes acolhidos

Relação entre visitação e Ação de Destituição do Poder Familiar (DPF)

Situação	nº de c/a	%	nº de c/a com DPF	% de c/a com DPF	nº de c/a sem DPF	% de c/a sem DPF
Com visita	16	100,00	4	25,00	12	75,00
Sem visita	1	100,00	1	100,00	0	0,00
Total	17	100,00	5	29,41	12	70,59

Faixa etária das crianças e adolescentes sem visita

Faixa etária	nº de c/a	%	nº de c/a com DPF	% de c/a com DPF	nº de c/a sem DPF	% de c/a sem DPF
16 a 18	1	100,00	1	100,00	0	0,00
Total	1	100,00	1	100,00	0	0,00

Detalhamento da visitação

Situação	nº de c/a	%
Semanal	14	82,35
Mensal	2	11,76
Sem visita	1	5,88
Total	17	100,00

Detalhamento dos vínculos biológicos das crianças e adolescentes acolhidos

Situação	nº de c/a	%
Pai e/ou mãe vivo(s)	17	100,00
Total	17	100,00

**Detalhamento das ações de destituição propostas em favor de crianças e adolescentes com pai e/ou mãe vivo(s)**

Crianças e adolescentes	n° de c/a	%
Sem PDF	12	70,59
Com PDF	5	29,41
Total	17	100,00

Panorama e detalhamento da situação das crianças e adolescentes no sistema de justiça**Distribuição percentual de ações**

Panorama e detalhamento da situação das crianças e adolescentes no sistema de justiça	n° de c/a	%
Com ações judiciais	14	82,35
Sem ações judiciais	3	17,65
Total	17	100,00

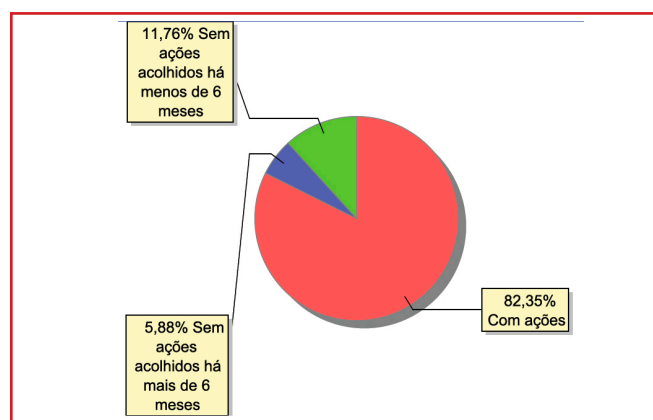

Acompanhamento no âmbito da PJJ de crianças e adolescentes sem ações judiciais	n° de c/a	%
Sem P.A. acolhido há mais de 6 meses	1	33,33
Sem P.A. acolhido há menos de 6 meses	2	66,67
Total	3	100,00

Acompanhamento no âmbito do Poder Judiciário	n° de c/a	%
Com ações judiciais	14	82,35
Com procedimentos judiciais	3	17,65
Total	17	100,00



Ações Judiciais	n° de ações	%
Representação em Face dos pais ou responsável (art.249, ECA)	9	45,00
Ação de Destituição do Poder Familiar	5	25,00
Ação de Guarda Judicial	3	15,00
Ação de Alimentos em face dos pais ou responsável	2	10,00
Ação Cautelar Inominada	1	5,00
Total	20	100,00

Procedimentos Judiciais	n° de procedimentos	%
Procedimento de Abrigo na Esfera Judicial/ PAMP	7	77,78
Outros Procedimentos Judiciais	1	11,11
Procedimento Preliminar de Acolhimento	1	11,11
Total	9	100,00

**MUNICÍPIO: BARRA MANSA**

Dos indicadores de distribuição geográfica das crianças e adolescentes acolhidos

Distribuição da população infantojuvenil acolhida

Total das entidades de acolhimento institucional e Equipe de acompanhamento do Projeto Família Acolhedora (CREAS), das crianças e adolescentes inseridos nesses regimes, das crianças e adolescentes aptos à adoção, das crianças e adolescentes sem registro civil de nascimento e das crianças e adolescentes sem visita

n° de entidades	n° de c/a	% de c/a no Estado	aptos à adoção	% aptos à adoção	Sem R.C.N.	Sem visita
1	16	0,66	1	6,25	0	7

Origem da população infantojuvenil acolhida no Município

Município	Acolhidos	%
Barra Mansa	14	87,50
Angra dos Reis	1	6,25
Niterói	1	6,25
Total	16	100,00

Dos indicadores de faixa etária, sexo e escolaridade das crianças e adolescentes acolhidos

Faixa etária das crianças e adolescentes acolhidos

Faixa etária	n° de c/a	%
0 a 3	1	6,25
4 a 6	1	6,25
7 a 9	4	25,00
10 a 12	3	18,75
13 a 15	6	37,50
16 a 18	1	6,25
Total	16	100,00

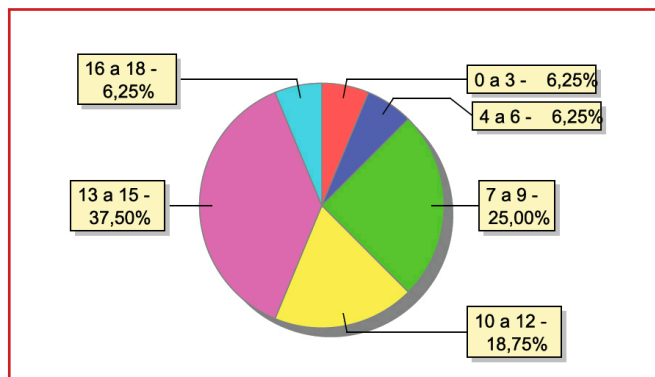
Percentual de crianças e adolescentes acolhidos por faixa etária



Distribuição das crianças e adolescentes acolhidos por sexo e faixa etária

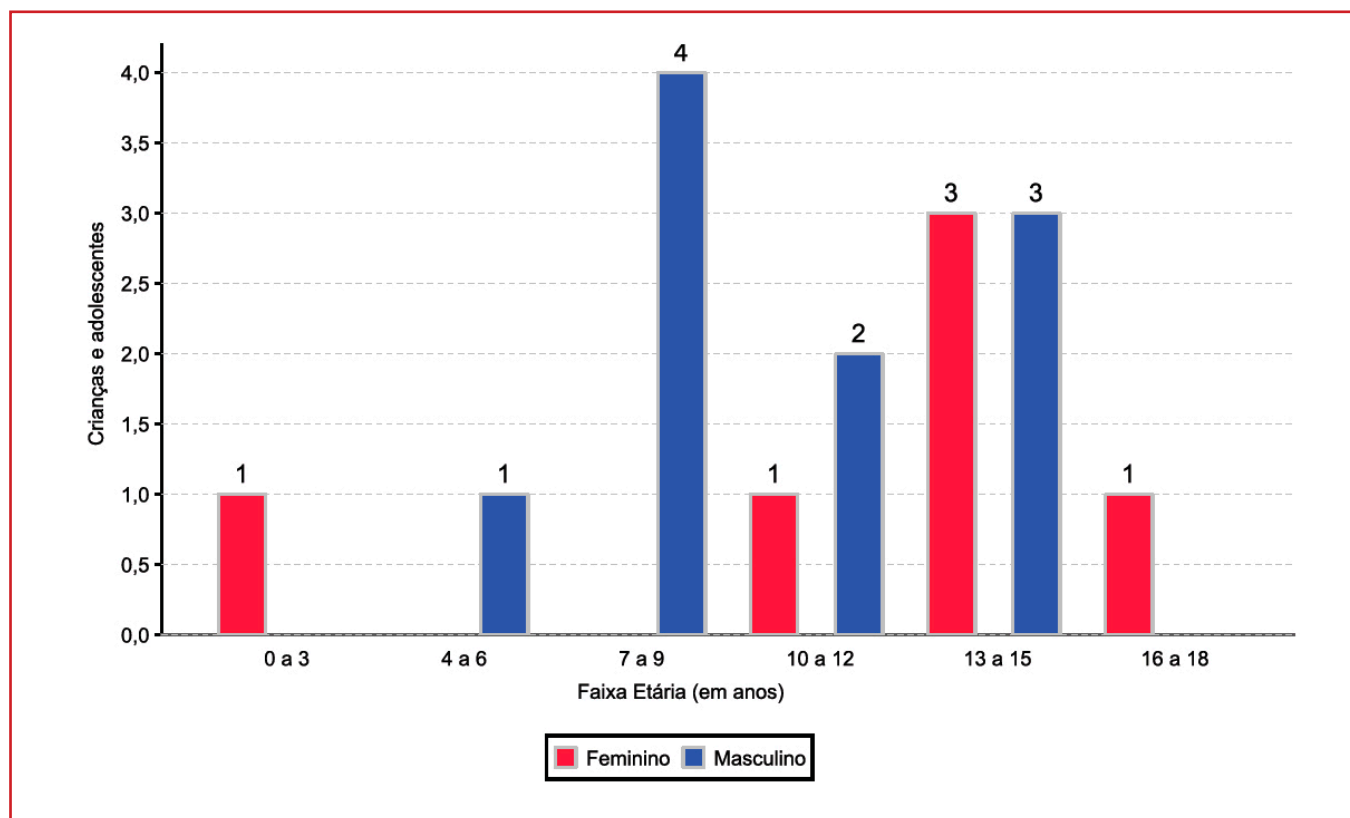

Escolaridade das crianças e adolescentes acolhidos, por faixa etária

Faixa etária	Estuda	%	Não Estuda	%	Total	%
0 a 3	0	0,00	1	100,00	1	100,00
4 a 5	1	100,00	0	0,00	1	100,00
6 a 15	11	84,62	2	15,38	13	100,00
16 a 18	1	100,00	0	0,00	1	100,00
Total	13	81,25	3	18,75	16	100,00

Faixa etária das crianças e adolescentes que não estudam

Faixa etária	n° de c/a	%
0 a 3	1	33,33
6 a 15	2	66,67
Total	3	100,00

Faixa etária (em percentual) das crianças e adolescentes que não estudam

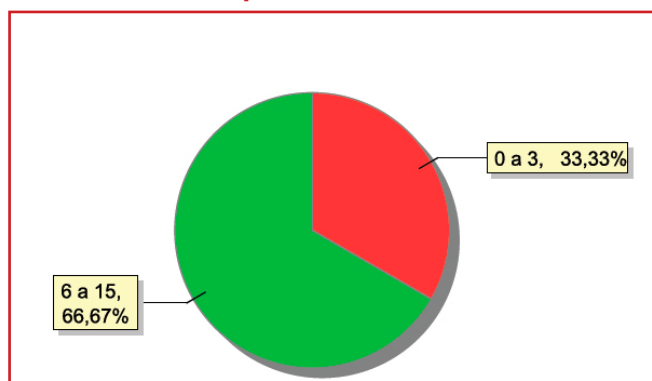



Dos indicadores de deficiência e saúde

Crianças e adolescentes acolhidos que necessitam de tratamento de saúde especial

Necessidade de tratamento de saúde especial	n° de c/a	%
Sim	5	31,25
Não	11	68,75
Total	16	100,00

Doenças mais comuns

Doenças mais comuns	Incidência	%
Acompanhamento psicológico	2	40,00
Transtornos Mentais	2	40,00
Outras Doenças	1	20,00
Total	5	100,00

Dos indicadores de período e motivo de acolhimento / desligamento

Tempo de institucionalização das crianças e adolescentes que se encontram em regime de acolhimento institucional ou familiar

Crianças e adolescentes que estão acolhidos	n° de c/a	%
Há menos de 6 meses	5	31,25
Há mais de 6 meses ano e há menos de 1 ano	1	6,25
Há mais de 1 ano e há menos de 2 anos	7	43,75
Há mais de 2 anos e há menos de 3 anos	1	6,25
Há mais de 4 anos e há menos de 5 anos	1	6,25
Há mais de 5 anos e há menos de 10 anos	1	6,25
Total	16	100,00

Percentual – tempo de acolhimento

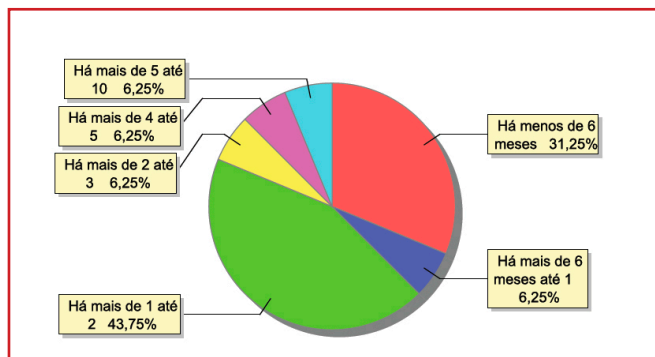

Motivo de acolhimento

Motivo	n° de c/a	%	feminino	masculino
Negligência	5	31,25	1	4
Abandono pelos pais ou responsáveis	3	18,75	1	2
Situação de Rua	3	18,75	1	2
Conflitos no ambiente familiar	2	12,50	1	1
Abusos físicos ou psicológicos contra a criança ou adolescente	1	6,25	0	1
Em razão de sua conduta	1	6,25	1	0
Pais ou responsáveis dependentes químicos ou alcoolistas	1	6,25	1	0
Total	16	100,00	6	10



Motivo de desligamento

Motivo	n° de c/a	%	feminino	masculino
Reintegração Familiar	146	72,28	51	95
Colocação em família substituta	31	15,35	14	17
Evasão	14	6,93	7	7
Maioridade	8	3,96	4	4
Transferência para outro regime de atendimento	3	1,49	2	1
Total	202	100,00	78	124

Dos indicadores que podem contribuir para a definição da situação jurídica das crianças e adolescentes acolhidos

Relação entre visitação e Ação de Destituição do Poder Familiar (DPF)

Situação	n° de c/a	%	n° de c/a com DPF	% de c/a com DPF	n° de c/a sem DPF	% de c/a sem DPF
Com visita	9	100,00	2	22,22	7	77,78
Sem visita	7	100,00	3	42,86	4	57,14
Total	16	100,00	5	31,25	11	68,75

Faixa etária das crianças e adolescentes sem visita

Faixa etária	n° de c/a	%	n° de c/a com DPF	% de c/a com DPF	n° de c/a sem DPF	% de c/a sem DPF
0 a 3	1	100,00	0	0,00	1	100,00
4 a 6	1	100,00	0	0,00	1	100,00
7 a 9	2	100,00	1	50,00	1	50,00
10 a 12	1	100,00	1	100,00	0	0,00
13 a 15	2	100,00	1	50,00	1	50,00
Total	7	100,00	3	42,86	4	57,14

Detalhamento dos vínculos jurídicos das crianças e adolescentes acolhidos

Detalhamento da visitação

Situação	n° de c/a	%
Semanal	7	43,75
Quinzenal	1	6,25
Mensal	1	6,25
Sem visita	7	43,75
Total	16	100,00

Detalhamento dos vínculos biológicos das crianças e adolescentes acolhidos

Situação	n° de c/a	%
Órfãos	1	6,25
Pai e/ou mãe vivo(s)	15	93,75
Total	16	100,00

**Detalhamento das ações de destituição propostas em favor de crianças e adolescentes com pai e/ou mãe vivo(s)**

Crianças e adolescentes	n° de c/a	%
Sem DPF	10	66,67
Com DPF	5	33,33
Total	15	100,00

Detalhamento da situação jurídica das crianças e adolescentes aptos à adoção

Motivo	n° de c/a	%
Óbito dos pais	1	100,00
Total	1	100,00

Perfil dos aptos à adoção

Critério	Órfãos	DPF	Pais Desconhecidos	Entrega Voluntária	Total
Sexo					
Masculino	1	0	0	0	1
Total	1	0	0	0	1
Faixa Etária					
13 a 15	1	0	0	0	1
Total	1	0	0	0	1
Tempo de Acolhimento					
Há menos de 6 meses	1	0	0	0	1
Total	1	0	0	0	1
Deficiências					
Não	1	0	0	0	1
Total	1	0	0	0	1
Doenças					
Não	1	0	0	0	1
Total	1	0	0	0	1

Panorama e detalhamento da situação das crianças e adolescentes no sistema de justiça

Panorama e detalhamento da situação das crianças e adolescentes no sistema de justiça	n° de c/a	%
Com ações judiciais	13	81,25
Sem ações judiciais	3	18,75
Total	16	100,00

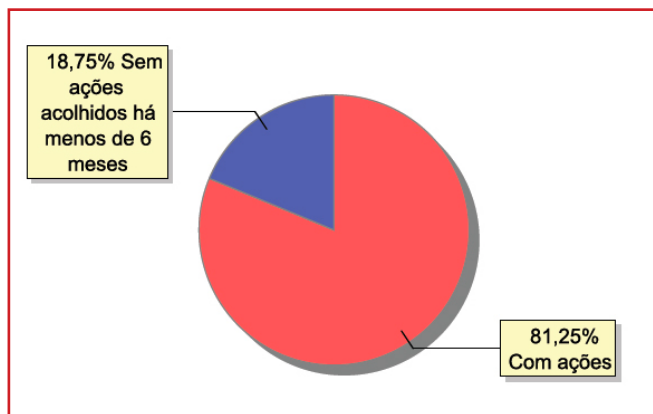
Distribuição percentual de ações



Acompanhamento no âmbito da PJIJ de crianças e adolescentes sem ações judiciais	n° de c/a	%
Sem P.A. acolhido há menos de 6 meses	3	100,00
Total	3	100,00

Acompanhamento no âmbito do Poder Judiciário	n° de c/a	%
Com ações judiciais	13	81,25
Com procedimentos judiciais	3	18,75
Total	10	100,00

Ações Judiciais	n° de ações	%
Representação em Face dos pais ou responsável (art.249, ECA)	6	40,00
Ação de Destituição do Poder Familiar	5	33,33
Ação de Guarda Judicial	2	13,33
Ação de Adoção	1	6,67
Ação Civil Pública para proteção de direito individual (moradia, inclusão em programa de auxílio, etc.)	1	6,67
Total	15	100,00

Procedimentos Judiciais	n° de procedimentos	%
Procedimento de Abrigo na Esfera Judicial/ PAMP	8	66,67
Procedimento Preliminar de Acolhimento	2	16,67
Carta Precatória	2	16,67
Total	12	100,00



MUNICÍPIO: BELFORD ROXO

Dos indicadores de distribuição geográfica das crianças e adolescentes acolhidos

Distribuição da população infantojuvenil acolhida

Total das entidades de acolhimento institucional e Equipe de acompanhamento do Projeto Família Acolhedora (CREAS), das crianças e adolescentes inseridos nesses regimes, das crianças e adolescentes aptos à adoção, das crianças e adolescentes sem registro civil de nascimento e das crianças e adolescentes sem visita

nº de entidades	nº de c/a	% de c/a no Estado	aptos à adoção	% aptos à adoção	Sem R.C.N.	Sem visita
4	40	1,64	1	2,50	0	21

Origem da população infantojuvenil acolhida no Município

Município	Acolhidos	%
Belford Roxo	33	82,50
Rio de Janeiro	3	7,50
Nova Iguaçu	2	5,00
Duque de Caxias	1	2,50
Sumidouro	1	2,50
Total	40	100,00

Distribuição da população infantojuvenil oriunda do Município analisado, acolhida pelos demais Municípios do Estado

Município de localização do acolhido	Acolhidos	%
Rio de Janeiro	7	43,75
Duque de Caxias	4	25,00
Nova Iguaçu	4	25,00
Paracambi	1	6,25
Total	16	100,00

Dos indicadores de faixa etária, sexo e escolaridade das crianças e adolescentes acolhidos

Faixa etária das crianças e adolescentes acolhidos

Faixa etária	nº de c/a	%
0 a 3	3	7,50
4 a 6	4	10,00
7 a 9	9	22,50
10 a 12	8	20,00
13 a 15	14	35,00
16 a 18	2	5,00
Total	40	100,00

Percentual de crianças e adolescentes acolhidos por faixa etária

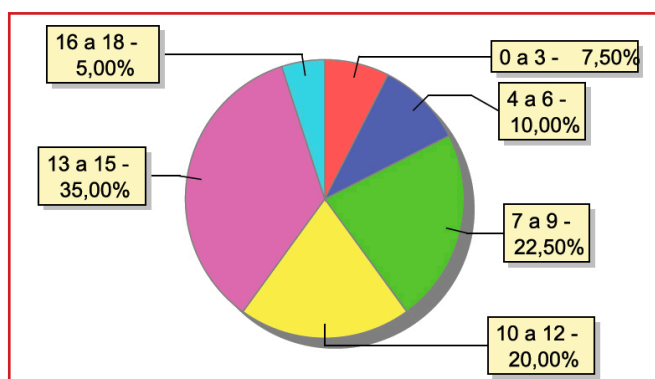



Distribuição das crianças e adolescentes acolhidos por sexo e faixa etária

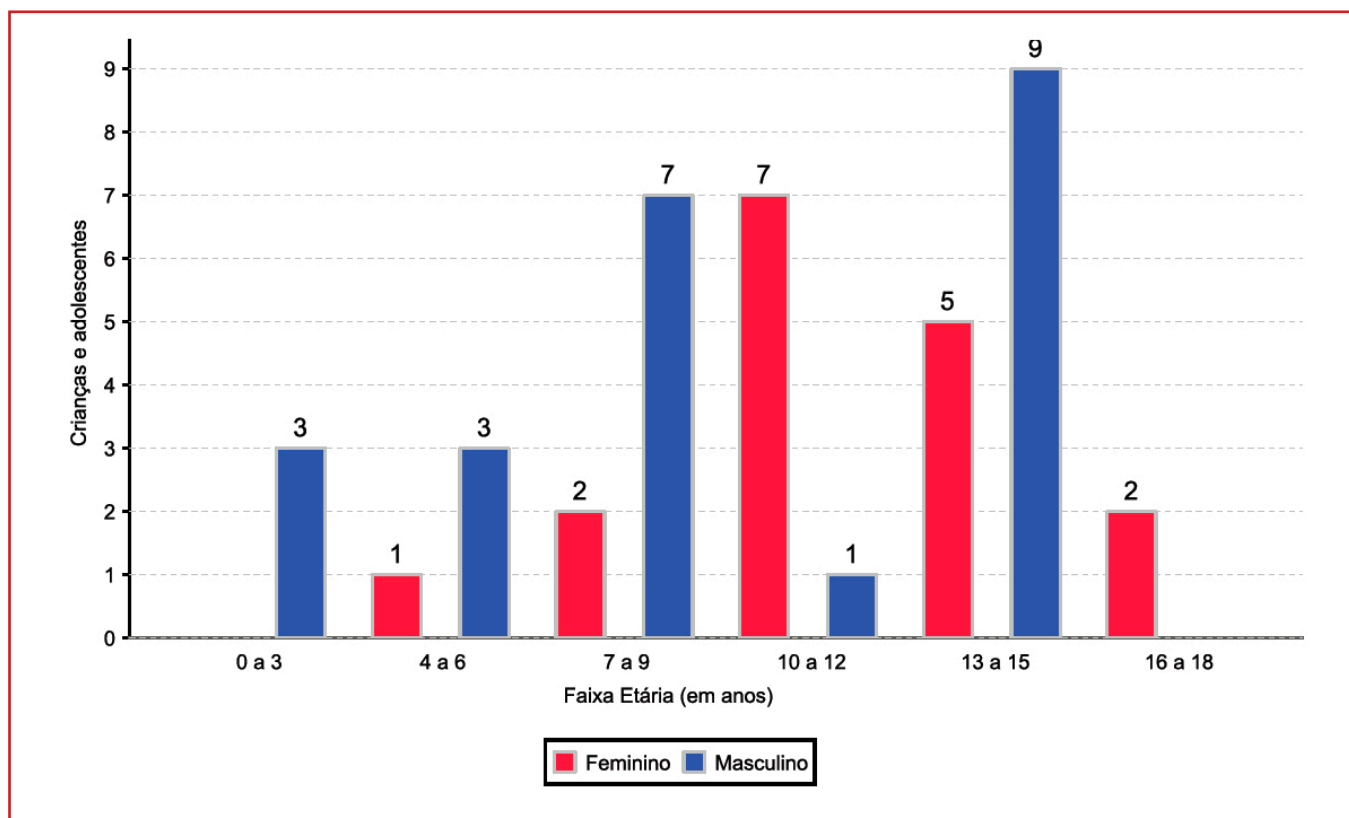

Escolaridade das crianças e adolescentes acolhidos, por faixa etária

Faixa etária	Estuda	%	Não Estuda	%	Total	%
0 a 3	0	0,00	3	100,00	3	100,00
4 a 5	1	25,00	3	75,00	4	100,00
6 a 15	22	70,97	9	29,03	31	100,00
16 a 18	2	100,00	0	0,00	2	100,00
Total	25	62,50	15	37,50	40	100,00

Faixa etária das crianças e adolescentes que não estudam

Faixa etária	n° de c/a	%
0 a 3	3	20,00
4 a 5	3	20,00
6 a 15	9	60,00
Total	15	100,00

Faixa etária (em percentual) das crianças e adolescentes que não estudam

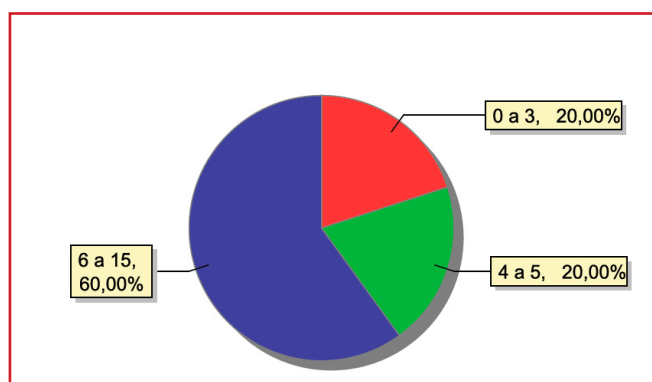



Dos indicadores de deficiência e saúde

Crianças e adolescentes acolhidos que necessitam de tratamento de saúde especial

Necessidade de tratamento de saúde especial	n° de c/a	%
Sim	2	5,00
Não	38	95,00
Total	40	100,00

Doenças mais comuns

Doenças mais comuns	Incidência	%
Acompanhamento psicológico	1	50,00
Epilepsia	1	50,00
Total	2	100,00

Dos indicadores de período e motivo de acolhimento / desligamento

Tempo de institucionalização das crianças e adolescentes que se encontram em regime de acolhimento institucional ou familiar

Crianças e adolescentes que estão acolhidos	n° de c/a	%
Há menos de 6 meses	18	45,00
Há mais de 6 meses ano e há menos de 1 ano	6	15,00
Há mais de 1 ano e há menos de 2 anos	5	12,50
Há mais de 2 anos e há menos de 3 anos	4	10,00
Há mais de 3 anos e há menos de 4 anos	2	5,00
Há mais de 4 anos e há menos de 5 anos	2	5,00
Há mais de 5 anos e há menos de 10 anos	3	7,50
Total	40	100,00

Percentual – tempo de acolhimento

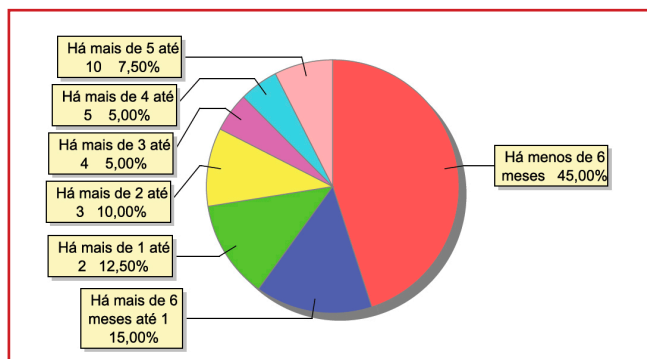

Motivo de acolhimento

Motivo	n° de c/a	%	feminino	masculino
Abandono pelos pais ou responsáveis	12	30,00	4	8
Negligência	11	27,50	2	9
Devolução por tentativa de colocação familiar mal sucedida	5	12,50	3	2
Abuso sexual / Suspeita de abuso sexual	4	10,00	4	0
Conflitos no ambiente familiar	2	5,00	1	1
Em razão de sua conduta	2	5,00	0	2
Abusos físicos ou psicológicos contra a criança ou adolescente	1	2,50	1	0
Orfandade	1	2,50	1	0
Responsável cumprindo pena privativa de liberdade	1	2,50	1	0
Situação de rua	1	2,50	0	1
Total	40	100,00	17	23



Motivo de desligamento

Motivo	n° de c/a	%	feminino	masculino
Reintegração Familiar	197	62,15	110	87
Evasão	60	18,93	30	30
Colocação em família substituta	49	15,46	28	21
Maioridade	9	2,84	4	5
Transferência para outro regime de atendimento	2	0,63	0	2
Total	317	100,00	172	145

Dos indicadores que podem contribuir para a definição da situação jurídica das crianças e adolescentes acolhidos

Relação entre visitação e Ação de Destituição do Poder Familiar (DPF)

Situação	n° de c/a	%	n° de c/a com DPF	% de c/a com DPF	n° de c/a sem DPF	% de c/a sem DPF
Com visita	19	100,00	6	31,58	13	68,42
Sem visita	21	100,00	9	42,86	12	57,14
Total	40	100,00	15	37,50	25	62,50

Faixa etária das crianças e adolescentes sem visita

Faixa etária	n° de c/a	%	n° de c/a com DPF	% de c/a com DPF	n° de c/a sem DPF	% de c/a sem DPF
0 a 3	3	100,00	2	66,67	1	33,33
4 a 6	2	100,00	1	50,00	1	50,00
7 a 9	3	100,00	1	33,33	2	66,67
10 a 12	3	100,00	1	33,33	2	66,67
13 a 15	8	100,00	4	50,00	4	50,00
16 a 18	2	100,00	0	0,00	2	100,00
Total	21	100,00	9	42,86	12	57,14

Detalhamento da visitação

Situação	n° de c/a	%
Semanal	14	35,00
Quinzenal	4	10,00
Mensal	1	2,50
Sem visita	21	52,50
Total	40	100,00

Detalhamento dos vínculos biológicos das crianças e adolescentes acolhidos

Situação	n° de c/a	%
Órfãos	1	2,50
Pai e/ou mãe vivo(s)	39	97,50
Total	40	100,00

**Detalhamento das ações de destituição propostas em favor de crianças e adolescentes com pai e/ou mãe vivo(s)**

Crianças e adolescentes	n° de c/a	%
Sem DPF	24	61,54
Com DPF	15	38,46
Total	39	100,00

Detalhamento da situação jurídica das crianças e adolescentes aptos à adoção

Motivo	n° de c/a	%
Óbito dos pais	1	100,00
Total	1	100,00

Perfil dos aptos à adoção

Faixa etária	Órfãos	DPF	Pais Desconhecidos	Entrega Voluntária	Total
Sexo					
Feminino	1	0	0	0	1
Total	1	0	0	0	1
Faixa Etária					
16 a 18	1	0	0	0	1
Total	1	0	0	0	1
Tempo de Acolhimento					
Há mais de 5 anos e há menos de 10 anos	1	0	0	0	1
Total	1	0	0	0	1
Deficiências					
Não	1	0	0	0	1
Total	1	0	0	0	1
Doenças					
Não	1	0	0	0	1
Total	1	0	0	0	1



Panorama e detalhamento da situação das crianças e adolescentes no sistema de justiça

Distribuição percentual de ações

Panorama e detalhamento da situação das crianças e adolescentes no sistema de justiça	n° de c/a	%
Com ações judiciais	20	50,00
Sem ações judiciais	20	50,00
Total	40	100,00

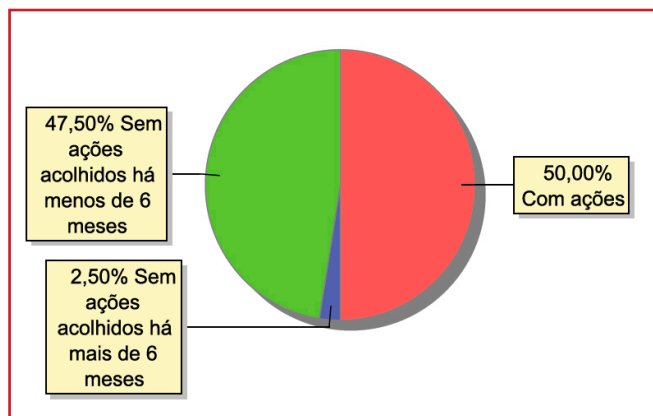

Acompanhamento no âmbito da PJIJ de crianças e adolescentes sem ações judiciais	n° de c/a	%
Sem P.A. acolhido há mais de 6 meses	1	5,00
Sem P.A. acolhido há menos de 6 meses	19	95,00
Total	20	100,00

Acompanhamento no âmbito do Poder Judiciário	n° de c/a	%
Com ações judiciais	20	50,00
Com procedimentos judiciais	16	40,00
Sem ações e sem procedimentos judiciais	4	10,00
Total	40	100,00

Ações Judiciais	n° de ações	%
Ação de Destituição do Poder Familiar	15	55,56
Representação em Face dos pais ou responsável (art.249, ECA)	7	25,93
Ação de Adoção	2	7,41
Ação de Guarda Judicial	2	7,41
Ação de Alimentos em face dos pais ou responsável	1	3,70
Total	27	100,00

Procedimentos Judiciais	n° de procedimentos	%
Procedimento Preliminar de Acolhimento	22	66,67
Procedimento de Abrigo na Esfera Judicial/ PAMP	9	27,27
Outros Procedimentos Judiciais	1	3,03
Carta Precatória	1	3,03
Total	33	100,00

**100**

MUNICÍPIO: BOM JARDIM

MUNICÍPIO: BOM JARDIM

Dos indicadores de distribuição geográfica das crianças e adolescentes acolhidos

Distribuição da população infantojuvenil acolhida

Total das entidades de acolhimento institucional e Equipe de acompanhamento do Projeto Família Acolhedora (CREAS), das crianças e adolescentes inseridos nesses regimes, das crianças e adolescentes aptos à adoção, das crianças e adolescentes sem registro civil de nascimento e das crianças e adolescentes sem visita

n° de entidades	n° de c/a	% de c/a no Estado	aptos à adoção	% aptos à adoção	Sem R.C.N.	Sem visita
1	0	0,00	0	0,00	0	0

Dos indicadores de período e motivo de acolhimento / desligamento

Motivo de desligamento

Motivo	n° de c/a	%	feminino	masculino
Reintegração familiar	8	47,06	1	7
Colocação em família substituta	5	29,41	5	0
Maioridade	3	17,65	3	0
Evasão	1	5,88	0	1
Total	17	100,00	9	8



MUNICÍPIO: BOM JESUS DO ITABAPOANA

Dos indicadores de distribuição geográfica das crianças e adolescentes acolhidos

Distribuição da população infantojuvenil acolhida

Total das entidades de acolhimento institucional e familiar, das crianças e adolescentes inseridos nesses regimes, das crianças e adolescentes aptos à adoção, das crianças e adolescentes sem registro civil de nascimento, das crianças e adolescentes sem visita

n° de entidades	n° de c/a	% de c/a no Estado	aptos à adoção	% aptos à adoção	Sem R.C.N.	Sem visita
1	11	0,45	2	18,18	0	9

Origem da população infantojuvenil acolhida no Município analisado

Município	Acolhidos	%
Bom Jesus do Itabapoana	11	100,00
Total	11	100,00

Dos indicadores de faixa etária, sexo e escolaridade das crianças e adolescentes acolhidos

Faixa etária das crianças e adolescentes acolhidos

Faixa etária	n° de c/a	%
4 a 6	2	18,18
7 a 9	3	27,27
10 a 12	3	27,27
13 a 15	2	18,18
16 a 18	1	9,09
Total	7	100,00

Percentual de crianças e adolescentes acolhidos por faixa etária

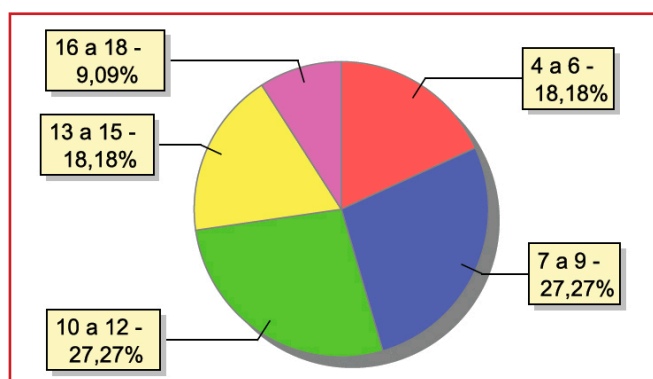

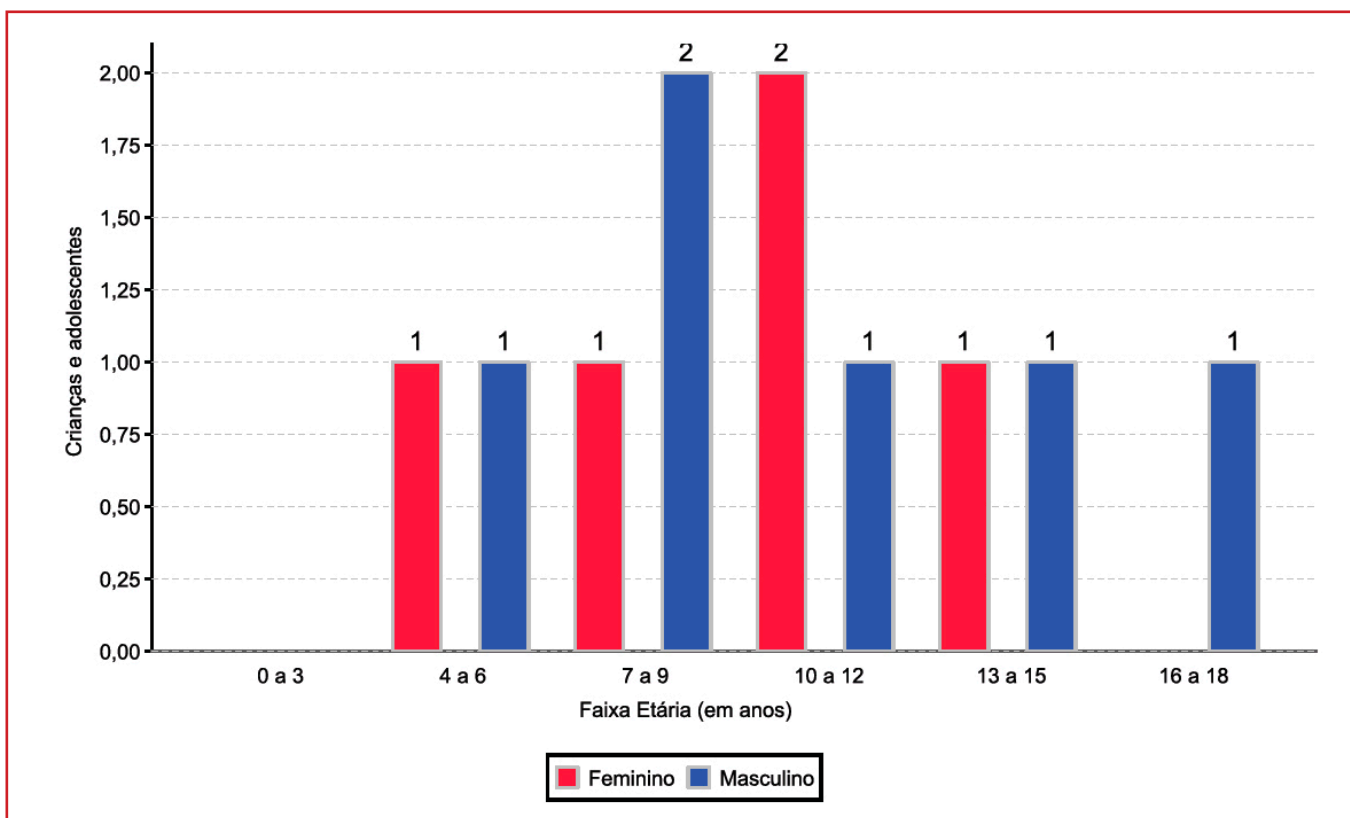
**Distribuição das crianças e adolescentes acolhidos por sexo e faixa etária****Escolaridade das crianças e adolescentes acolhidos, por faixa etária**

Faixa etária	Estuda	%	Não Estuda	%	Total	%
4 a 5	0	0,00	1	100,00	1	100,00
6 a 15	6	66,67	3	33,33	9	100,00
16 a 18	1	100,00	0	0,00	1	100,00
Total	7	63,64	4	36,36	11	100,00

Faixa etária das crianças e adolescentes que não estudam

Faixa etária	n° de c/a	%
4 a 5	1	25,00
6 a 15	3	75,00
Total	4	100,00

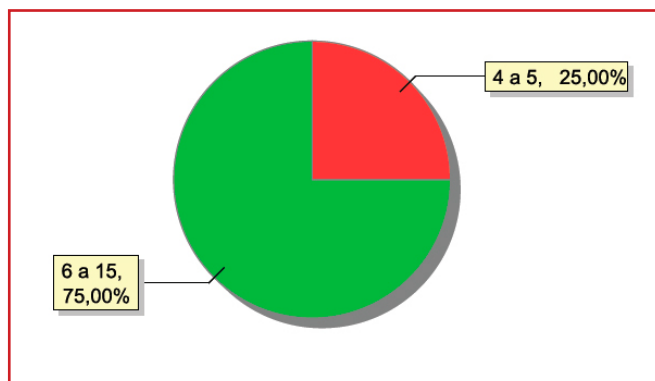
Percentual de crianças e adolescentes acolhidos por faixa etária



Dos indicadores de deficiência e saúde

Crianças e adolescentes acolhidos que necessitam de tratamento de saúde especial

Necessidade de tratamento de saúde especial	n° de c/a	%
Sim	1	9,09
Não	10	90,91
Total	11	100,00

Doenças mais comuns

Doenças mais comuns	Incidência	%
Acompanhamento psicológico	1	100,00
Total	1	100,00

Dos indicadores de período e motivo de acolhimento / desligamento

Tempo de institucionalização das crianças e adolescentes que se encontram em regime de acolhimento institucional ou familiar

Crianças e adolescentes que estão acolhidos	n° de c/a	%
Há menos de 6 meses	3	27,27
Há mais de 1 ano e há menos de 2 anos	1	9,09
Há mais de 4 anos e há menos de 5 anos	3	27,27
Há mais de 5 anos e há menos de 10 anos	4	36,36
Total	11	100,00

Percentual – tempo de acolhimento

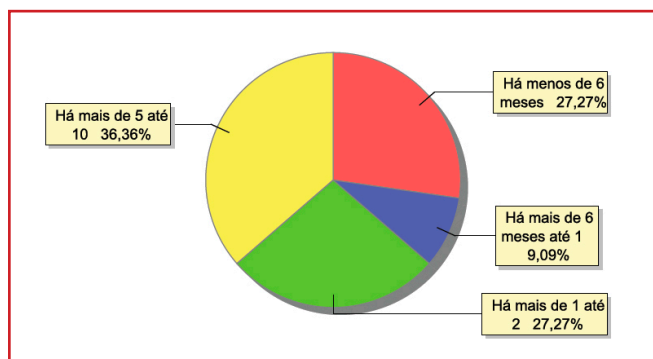

Motivo de acolhimento

Motivo	n° de c/a	%	feminino	masculino
Devolução por tentativa de colocação familiar mal sucedida	3	27,27	2	1
Negligência	3	27,27	0	3
Abandono pelos pais ou responsáveis	2	18,18	1	1
Abuso sexual / Suspeita de abuso sexual	1	9,09	1	0
Conflitos no ambiente familiar	1	9,09	1	0
Orfandade	1	9,09	0	1
Total	11	100,00	5	6

Motivo de acolhimento

Motivo	n° de c/a	%	feminino	masculino
Reintegração Familiar	19	95,00	11	8
Evasão	1	5,00	0	1
Total	20	100,00	11	9

**Dos indicadores que podem contribuir para a definição da situação jurídica das crianças e adolescentes acolhidos****Relação entre visitação e Ação de Destituição do Poder Familiar (DPF)**

Situação	n° de c/a	%	n° de c/a com DPF	% de c/a com DPF	n° de c/a sem DPF	% de c/a sem DPF
Com visita	2	100,00	1	50,00	1	50,00
Sem visita	9	100,00	6	66,67	3	33,33
Total	11	100,00	7	63,64	4	36,36

Faixa etária das crianças e adolescentes sem visita

Faixa etária	n° de c/a	%	n° de c/a com DPF	% de c/a com DPF	n° de c/a sem DPF	% de c/a sem DPF
4 a 6	2	100,00	2	100,00	0	0,00
7 a 9	3	100,00	3	100,00	0	0,00
10 a 12	2	100,00	0	0,00	2	100,00
13 a 15	2	100,00	1	50,00	1	50,00
Total	9	100,00	6	66,67	3	33,33

Detalhamento da visitação

Situação	n° de c/a	%
Semanal	1	9,09
Mensal	1	9,09
Sem visita	9	81,82
Total	11	100,00

Detalhamento dos vínculos biológicos das crianças e adolescentes acolhidos

Situação	n° de c/a	%
Órfãos	2	18,18
Pai e/ou mãe vivo(s)	9	81,82
Total	11	100,00

Detalhamento das ações de destituição propostas em favor de crianças e adolescentes com pai e/ou mãe vivo(s)

Crianças e adolescentes	n° de c/a	%
Sem DPF	2	22,22
Com DPF	7	77,78
Total	9	100,00

Detalhamento da situação jurídica das crianças e adolescentes aptos à adoção

Motivo	n° de c/a	%
Óbito dos pais	2	100,00
Total	2	100,00



Detalhamento da situação jurídica das crianças e adolescentes acolhidos

Perfil dos aptos à adoção

Faixa etária	Órfãos	DPF	Pais Desconhecidos	Entrega Voluntária	Total
Sexo					
Masculino	2	0	0	0	2
Total	2	0	0	0	2
Faixa Etária					
10 a 12	1	0	0	0	1
13 a 15	1	0	0	0	1
Total	2	0	0	0	2
Tempo de Acolhimento					
Há menos de 6 meses	1	0	0	0	1
Há mais de 6 meses e menos de 1a no	1	0	0	0	1
Total	2	0	0	0	2
Deficiências					
Não	2	0	0	0	2
Total	2	0	0	0	2
Doenças					
Não	2	0	0	0	2
Total	2	0	0	0	2

Panorama e detalhamento da situação das crianças e adolescentes no sistema de justiça

Panorama e detalhamento da situação das crianças e adolescentes no sistema de justiça	n° de c/a	%
Com ações judiciais	7	63,64
Sem ações judiciais	4	36,36
Total	11	100,00

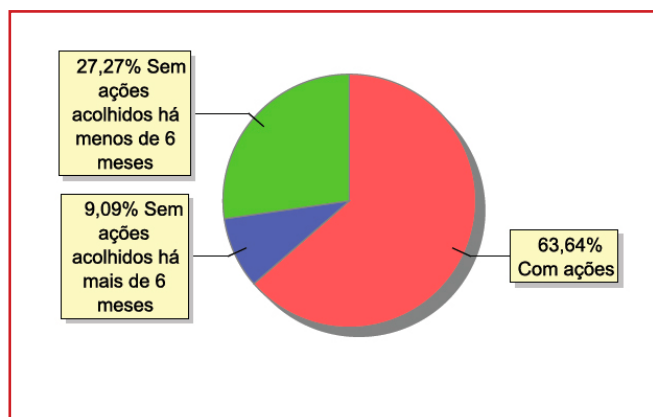



Acompanhamento no âmbito da PJJ de crianças e adolescentes sem ações judiciais	nº de c/a	%
Sem P.A. acolhido há mais de 6 meses	1	25,00
Sem P.A. acolhido há menos de 6 meses	3	75,00
Total	4	100,00

Acompanhamento no âmbito do Poder Judiciário	nº de c/a	%
Com ações judiciais	7	63,64
Com procedimentos judiciais	4	36,36
Total	11	100,00

Ações Judiciais	nº de c/a	%
Ação de Destituição do Poder Familiar	7	100,00
Total	7	100,00

Procedimentos Judiciais	nº de c/a	%
Procedimento Preliminar de Acolhimento	11	73,33
Procedimento de Abrigo na Esfera Judicial/ PAMP	2	13,33
Outros Procedimentos Judiciais	2	13,33
Total	15	100,00



MUNICÍPIO: CABO FRIO

Dos indicadores de distribuição geográfica das crianças e adolescentes acolhidos

Distribuição da população infantojuvenil acolhida

Total das entidades de acolhimento institucional e familiar, das crianças e adolescentes inseridos nesses regimes, das crianças e adolescentes aptos à adoção, das crianças e adolescentes sem registro civil de nascimento, das crianças e adolescentes sem visita

nº de entidades	nº de c/a	% de c/a no Estado	aptos à adoção	% aptos à adoção	Sem R.C.N.	Sem visita
1	19	0,78	0	0,00	0	15

Origem da população infantojuvenil acolhida no Município

Município	Acolhidos	%
Cabo Frio	15	78,95
Arraial do Cabo	1	5,26
Macaé	1	5,26
Mesquita	1	5,26
Rio de Janeiro	1	5,26
Total	19	100,00

Distribuição da população infantojuvenil oriunda do Município analisado, acolhida pelos demais Municípios do Estado

Município de localização do acolhido	Acolhidos	%
Rio de Janeiro	2	50,00
Campos dos Goytacazes	1	25,00
Cardoso Moreira	1	25,00
Total	4	100,00

Dos indicadores de faixa etária, sexo e escolaridade das crianças e adolescentes acolhidos

Faixa etária das crianças e adolescentes acolhidos

Faixa etária	nº de c/a	%
0 a 3	4	21,05
4 a 6	4	21,05
10 a 12	4	21,05
13 a 15	6	31,58
16 a 18	1	5,26
Total	19	100,00

Percentual de crianças e adolescentes acolhidos por faixa etária

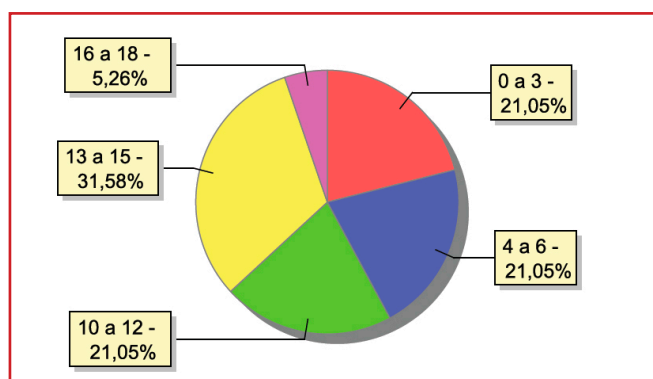

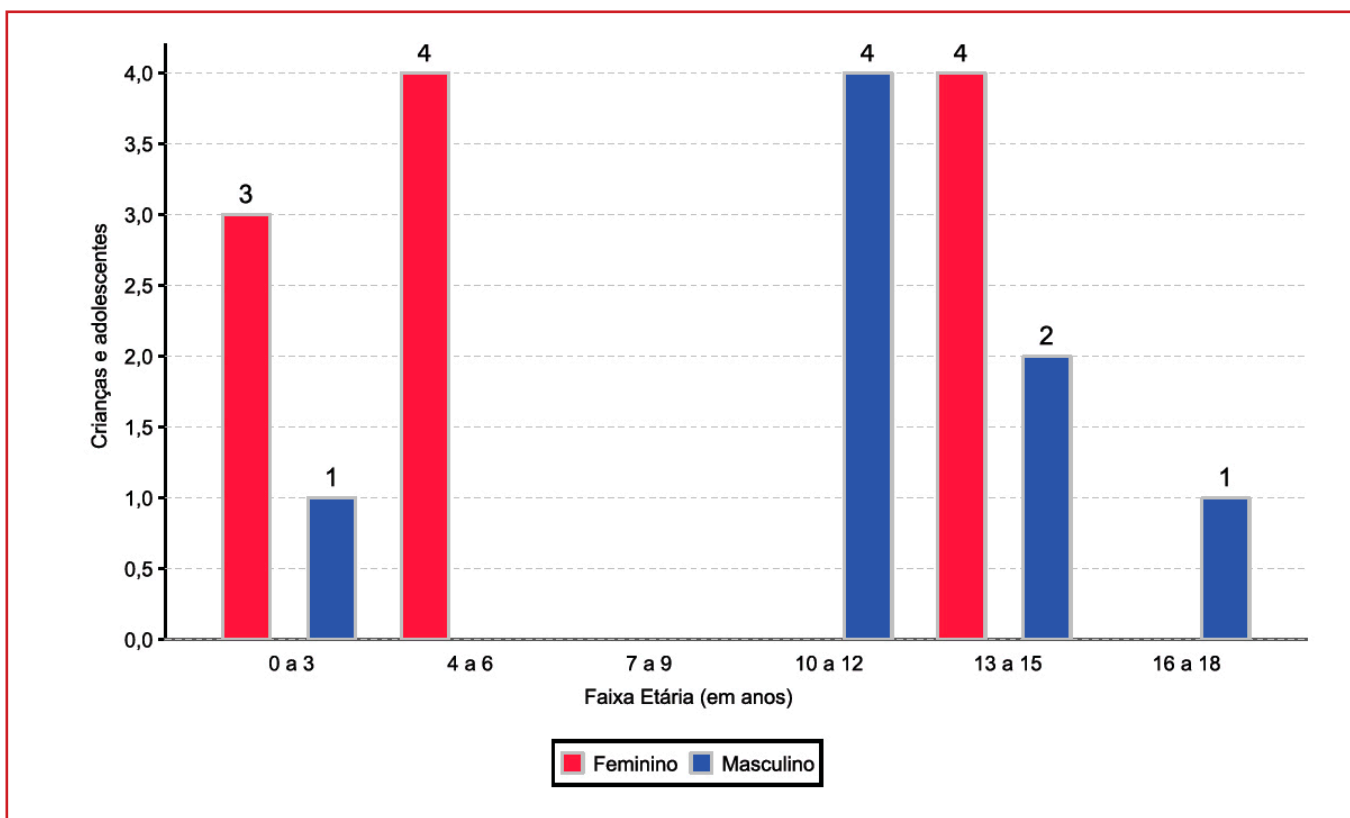
**Distribuição das crianças e adolescentes acolhidos por sexo e faixa etária****Escolaridade das crianças e adolescentes acolhidos, por faixa etária**

Faixa etária	Estuda	%	Não Estuda	%	Total	%
0 a 3	0	0,00	4	100,00	4	100,00
4 a 5	2	50,00	2	50,00	4	100,00
6 a 15	6	60,00	4	40,00	10	100,00
16 a 18	1	100,00	0	0,00	1	100,00
Total	9	47,37	10	52,63	19	100,00

Faixa etária das crianças e adolescentes que não estudam

Faixa etária	n° de c/a	%
0 a 3	4	40,00
4 a 5	2	20,00
6 a 15	4	40,00
Total	10	100,00

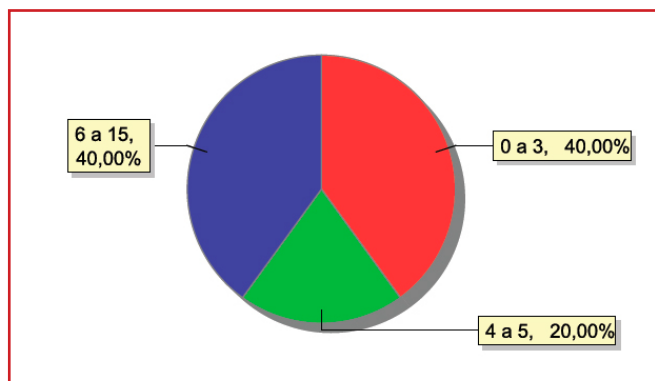
Faixa etária (em percentual) das crianças e adolescentes que não estudam



Dos indicadores de deficiência e saúde

Crianças e adolescentes portadores de necessidades especiais

Apresentam deficiência	n° de c/a	%
Sim	1	5,26
Não	18	94,74
Total	19	100,00

Detalhamento das crianças e adolescentes portadores de necessidades especiais

Categoria	n° de c/a	%
Deficiência auditiva /deficiência visual	1	100,00
Total	1	100,00

Crianças e adolescentes acolhidos que necessitam de tratamento de saúde especial

Necessidade de tratamento de saúde especial	n° de c/a	%
Sim	4	21,05
Não	15	78,95
Total	19	100,00

Doenças mais comuns

Doenças mais comuns	Incidência	%
Doenças Neurológicas	2	33,33
Acompanhamento psicológico	1	16,67
Dificuldades psicomotoras (tratamento fisioterápico)	1	16,67
Transtornos mentais	1	16,67
Tratamento Oftalmológico	1	16,67
Total	6	100,00

Dos indicadores de período e motivo de acolhimento / desligamento

Tempo de institucionalização das crianças e adolescentes que se encontram em regime de acolhimento institucional ou familiar

Crianças e adolescentes que estão acolhidos	n° de c/a	%
Há menos de 6 meses	6	31,58
Há mais de 6 meses ano e há menos de 1 ano	5	26,32
Há mais de 1 ano e há menos de 2 anos	2	10,53
Há mais de 2 anos e há menos de 3 anos	2	10,53
Há mais de 4 anos e há menos de 5 anos	1	5,26
Há mais de 5 anos e há menos de 10 anos	3	15,76
Total	19	100,00

Percentual – tempo de acolhimento

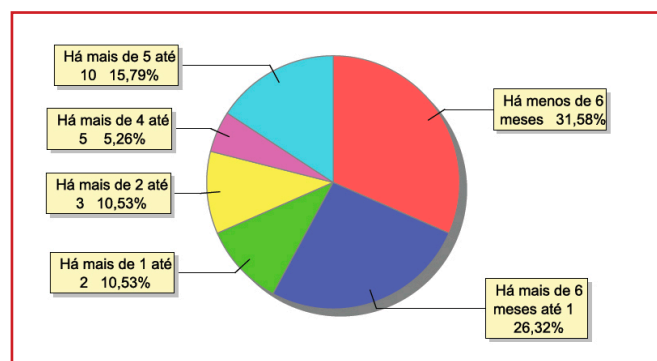

**Motivo de acolhimento**

Motivo	n° de c/a	%	feminino	masculino
Abandono pelos pais ou responsáveis	4	21,05	1	3
Abuso sexual / Suspeita de abuso sexual	4	21,05	4	0
Devolução por tentativa de colocação familiar mal sucedida	3	15,79	1	2
Negligência	3	15,79	3	0
Abusos físicos ou psicológicos contra a criança ou adolescente	1	5,26	0	1
Conflitos no ambiente familiar	1	5,26	0	1
Em razão de sua conduta	1	5,26	1	0
Pais ou responsáveis dependentes químicos ou alcoolistas	1	5,26	0	1
Responsável impossibilitado de cuidar por motivo de doença	1	5,26	1	0
Total	19	100,00	11	8

Motivo de desligamento

Motivo	n° de c/a	%	feminino	masculino
Reintegração Familiar	108	64,67	56	52
Colocação em família substituta	30	17,96	9	21
Evasão	24	14,37	11	13
Transferência para outro regime de atendimento	3	1,80	2	1
Maioridade	3	1,20	0	2
Total	167	100,00	78	89

Dos indicadores que podem contribuir para a definição da situação jurídica das crianças e adolescentes acolhidos**Relação entre visitação e Ação de Destituição do Poder Familiar (DPF)**

Situação	n° de c/a	%	n° de c/a com DPF	% de c/a com DPF	n° de c/a sem DPF	% de c/a sem DPF
Com visita	4	100,00	0	0,00	4	100,00
Sem visita	15	100,00	4	26,67	11	73,33
Total	19	100,00	4	21,05	15	78,95

Faixa etária das crianças e adolescentes sem visita

Faixa etária	n° de c/a	%	n° de c/a com DPF	% de c/a com DPF	n° de c/a sem DPF	% de c/a sem DPF
0 a 3	3	100,00	0	0,00	3	100,00
4 a 6	3	100,00	1	33,33	2	66,67
10 a 12	4	100,00	2	50,00	2	50,00
13 a 15	4	100,00	1	25,00	3	75,00
16 a 18	1	100,00	0	0,00	1	100,00
Total	15	100,00	4	26,67	11	73,33



Detalhamento da visitação

Situação	n° de c/a	%
Semanal	4	21,05
Sem visita	15	78,95
Total	19	100,00

Detalhamento dos vínculos biológicos das crianças e adolescentes acolhidos

Situação	n° de c/a	%
Pai e/ou mãe vivo(s)	19	100,00
Total	19	100,00

Detalhamento das ações de destituição propostas em favor de crianças e adolescentes com pai e/ou mãe vivo(s)

Crianças e adolescentes	n° de c/a	%
Sem DPF	15	78,95
Com DPF	4	21,05
Total	19	100,00

Panorama e detalhamento da situação das crianças e adolescentes no sistema de justiça

Panorama e detalhamento da situação das crianças e adolescentes no sistema de justiça	n° de c/a	%
Com ações judiciais	11	57,89
Sem ações judiciais	8	42,11
Total	19	100,00

Distribuição percentual de ações

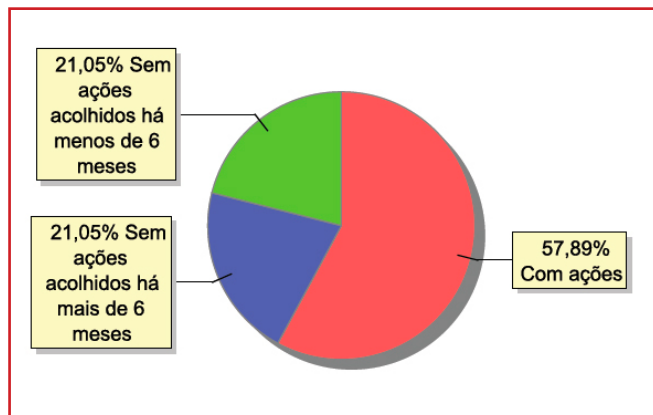

Acompanhamento no âmbito da PJJ de crianças e adolescentes sem ações judiciais	n° de c/a	%
Sem P.A. acolhido há mais de 6 meses	4	50,00
Sem P.A. acolhido há menos de 6 meses	4	50,00
Total	8	100,00



Acompanhamento no âmbito do Poder Judiciário	n° de c/a	%
Com ações judiciais	11	57,89
Com procedimentos judiciais	6	31,58
Sem ações e sem procedimentos judiciais	2	10,53
Total	19	100,00

Ações Judiciais	n° de ações	%
Ação de Destituição do Poder Familiar	4	28,57
Ação de Guarda Judicial	4	28,57
Representação em Face dos pais ou responsável (art.249, ECA)	4	28,57
Ação de Investigação de Paternidade	2	14,29
Total	14	100,00

Procedimentos Judiciais	n° da procedimentos	%
Procedimento de Abrigo na Esfera Judicial/ PAMP	8	50,00
Procedimento Preliminar de Acolhimento	6	37,50
Outros Procedimentos Judiciais	2	12,50
Total	16	100,00



MUNICÍPIO: CACHOEIRAS DE MACACU

Dos indicadores de distribuição geográfica das crianças e adolescentes acolhidos

Distribuição da população infantojuvenil acolhida

Total das entidades de acolhimento institucional e Equipe de acompanhamento do Projeto Família Acolhedora (CREAS), das crianças e adolescentes inseridos nesses regimes, das crianças e adolescentes aptos à adoção, das crianças e adolescentes sem registro civil de nascimento e das crianças e adolescentes sem visita

n° de entidades	n° de c/a	% de c/a no Estado	aptos à adoção	% aptos à adoção	Sem R.C.N.	Sem visita
1	7	0,29	0	0,00	0	1

Origem da população infantojuvenil acolhida no Município

Município	Acolhidos	%
Cachoeiras de Macacu	7	100,00
Total	7	100,00

Distribuição da população infantojuvenil oriunda do Município analisado, acolhida pelos demais Municípios do Estado

Município de localização do acolhido	Acolhidos	%
Niterói	1	100,00
Total	1	100,00

Dos indicadores de faixa etária, sexo e escolaridade das crianças e adolescentes acolhidos

Faixa etária das crianças e adolescentes acolhidos

Faixa etária	n° de c/a	%
4 a 6	2	28,57
7 a 9	2	28,57
16 a 18	3	42,86
Total	7	100,00

Percentual de crianças e adolescentes acolhidos por faixa etária

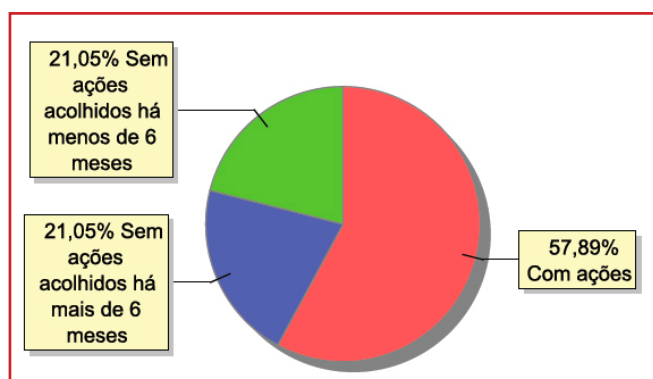

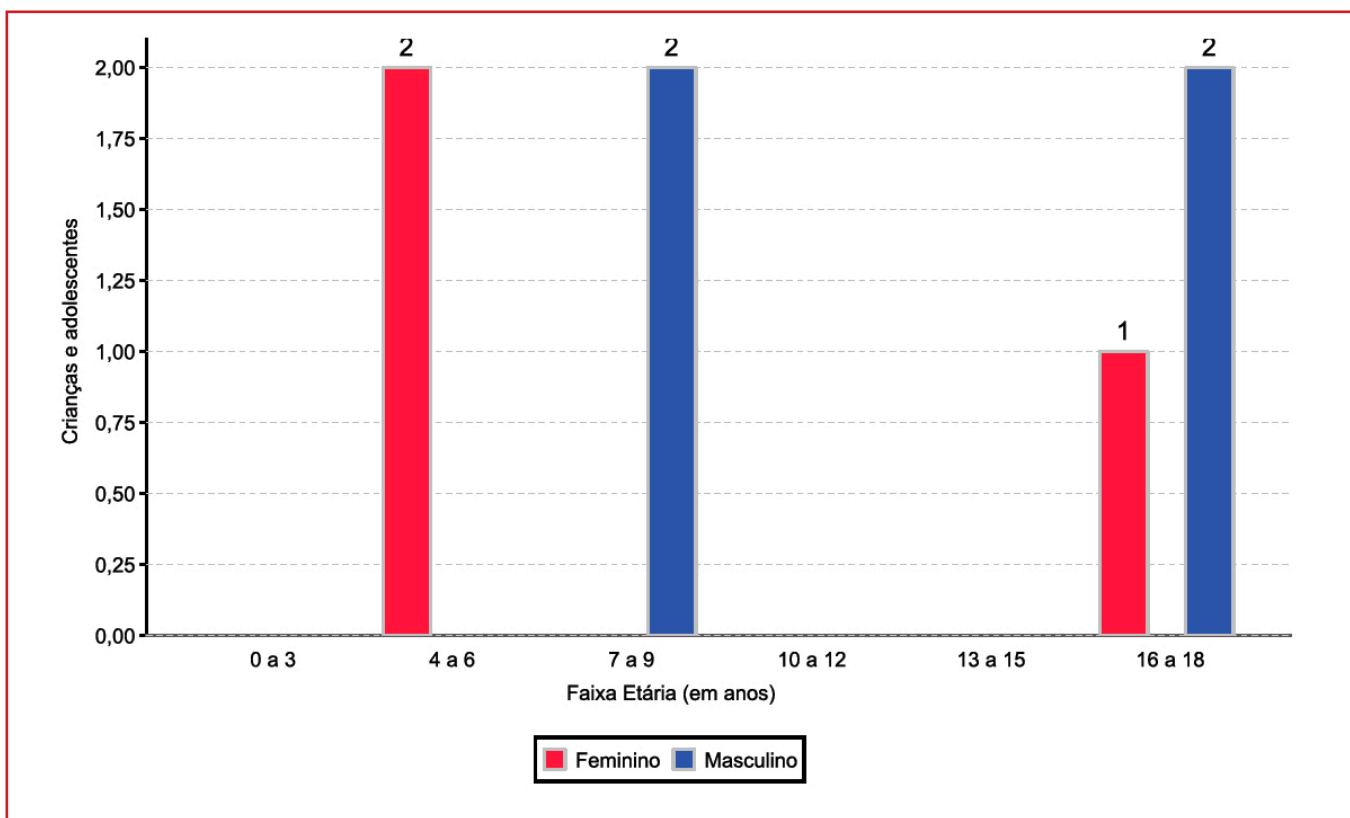
**Distribuição das crianças e adolescentes acolhidos por sexo e faixa etária****Escolaridade das crianças e adolescentes acolhidos, por faixa etária**

Faixa etária	Estuda	%	Não Estuda	%	Total	%
4 a 5	0	0,00	1	100,00	1	100,00
6 a 15	1	33,33	2	66,67	3	100,00
16 a 18	2	66,67	1	33,33	3	100,00
Total	3	42,86	4	57,14	7	100,00

Faixa etária das crianças e adolescentes que não estudam

Faixa etária	n° de c/a	%
4 a 5	1	25,00
6 a 15	2	50,00
16 a 18	1	25,00
Total	4	100,00

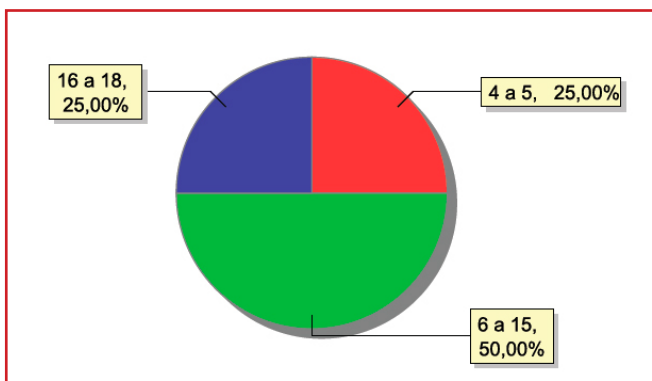
Faixa etária (em percentual) das crianças e adolescentes que não estudam



Dos indicadores de deficiência e saúde

Crianças e adolescentes portadores que necessitam de tratamento de saúde especial

Necessidade de tratamento de saúde especial	n° de c/a	%
Sim	1	14,29
Não	6	85,71
Total	7	100,00

Doenças mais comuns

Doenças mais comuns	Incidência	%
Acompanhamento psicológico	1	100,00
Total	1	100,00

Dos indicadores de período e motivo de acolhimento / desligamento

Tempo de institucionalização das crianças e adolescentes que se encontram em regime de acolhimento institucional ou familiar

Crianças e adolescentes que estão acolhidos	n° de c/a	%
Há mais de 6 meses ano e há menos de 1 ano	1	14,29
Há mais de 1 ano e há menos de 2 anos	6	85,71
Total	7	100,00

Percentual – tempo de acolhimento

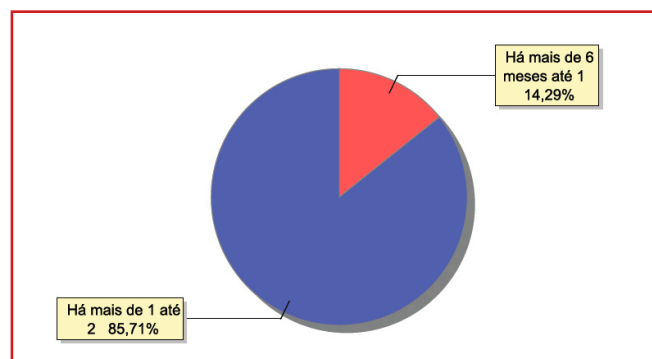

Motivo de acolhimento

Motivo	n° de c/a	%	feminino	masculino
Abusos físicos ou psicológicos contra a criança ou adolescente	6	85,71	2	4
Conflitos no ambiente familiar	1	14,29	1	0
Total	7	100,00	3	4

Motivo de desligamento

Motivo	n° de c/a	%	feminino	masculino
Reintegração Familiar	12	80,00	3	9
Colocação em família substituta	1	6,67	0	1
Evasão	1	6,67	0	1
Maioridade	1	6,67	0	1
Total	15	100,00	3	12



Dos indicadores que podem contribuir para a definição da situação jurídica das crianças e adolescentes acolhidos
Relação entre visitação e Ação de Destituição do Poder Familiar (DPF)

Situação	n° de c/a	%	n° de c/a com DPF	% de c/a com DPF	n° de c/a sem DPF	% de c/a sem DPF
Com visita	6	100,00	5	83,33	1	16,67
Sem visita	1	100,00	0	0,00	1	100,00
Total	7	100,00	5	71,43	2	28,57

Faixa etária das crianças e adolescentes sem visita

Faixa etária	n° de c/a	%	n° de c/a com DPF	% de c/a com DPF	n° de c/a sem DPF	% de c/a sem DPF
16 a 18	1	100,00	0	0,00	1	100,00
Total	1	100,00	0	0,00	1	100,00

Detalhamento da visitação

Situação	n° de c/a	%
Semanal	6	85,71
Sem visita	1	14,29
Total	7	100,00

Detalhamento das ações de destituição propostas em favor de crianças e adolescentes com pai e/ou mãe vivo(s)

Crianças e adolescentes	n° de c/a	%
Sem DPF	2	28,57
Com DPF	5	71,43
Total	7	100,00

Detalhamento dos vínculos biológicos das crianças e adolescentes acolhidos

Situação	n° de c/a	%
Pai e/ou mãe vivo(s)	7	100,00
Total	7	100,00



Panorama e detalhamento da situação das crianças e adolescentes no sistema de justiça

Panorama e detalhamento da situação das crianças e adolescentes no sistema de justiça	n° de c/a	%
Com ações judiciais	7	100,00
Total	7	100,00

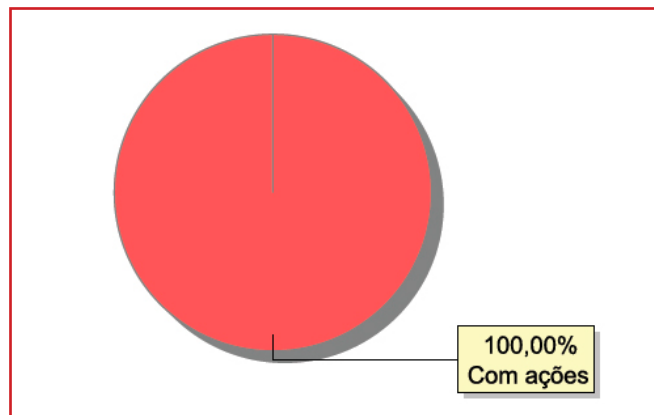

Acompanhamento no âmbito do Poder Judiciário	n° de c/a	%
Com ações judiciais	7	100,00
Total	7	100,00

Ações Judiciais	n° de ações	%
Representação em Face dos pais ou responsável (art.249, ECA)	7	53,85
Ação de Destituição do Poder Familiar	5	38,46
Ação de Destituição do Poder Familiar c/c Ação de Adoção	1	7,69
Total	13	100,00

Procedimentos Judiciais	n° dd procedimentos	%
Outros Procedimentos Judiciais	1	100,00
Total	1	100,00



MUNICÍPIO: CAMBUCI

Dos indicadores de distribuição geográfica das crianças e adolescentes acolhidos

Distribuição da população infantojuvenil acolhida

Total das entidades de acolhimento institucional e Equipe de acompanhamento do Projeto Família Acolhedora (CREAS), das crianças e adolescentes inseridos nesses regimes, das crianças e adolescentes aptos à adoção, das crianças e adolescentes sem registro civil de nascimento e das crianças e adolescentes sem visita

n° de entidades	n° de c/a	% de c/a no Estado	aptos à adoção	% aptos à adoção	Sem R.C.N.	Sem visita
1	1	0,04	0	0,00	0	1

Origem da população infantojuvenil acolhida no Município

Município	Acolhidos	%
Cambuci	1	100,00
Total	1	100,00

Dos indicadores de faixa etária, sexo e escolaridade das crianças e adolescentes acolhidos

Faixa etária das crianças e adolescentes acolhidos

Faixa etária	n° de c/a	%
10 a 12	1	100,00
Total	1	100,00

Percentual de crianças e adolescentes acolhidos por faixa etária

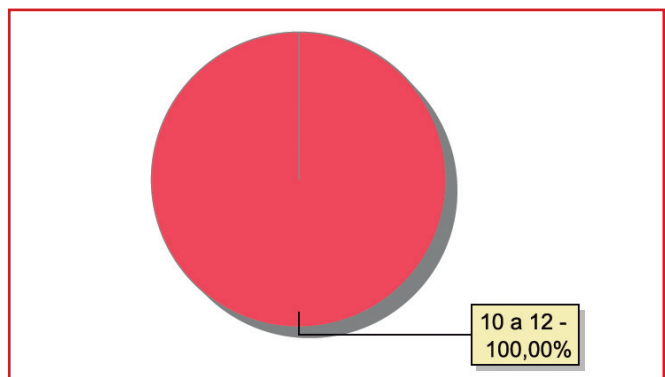



Distribuição das crianças e adolescentes acolhidos por sexo e faixa etária

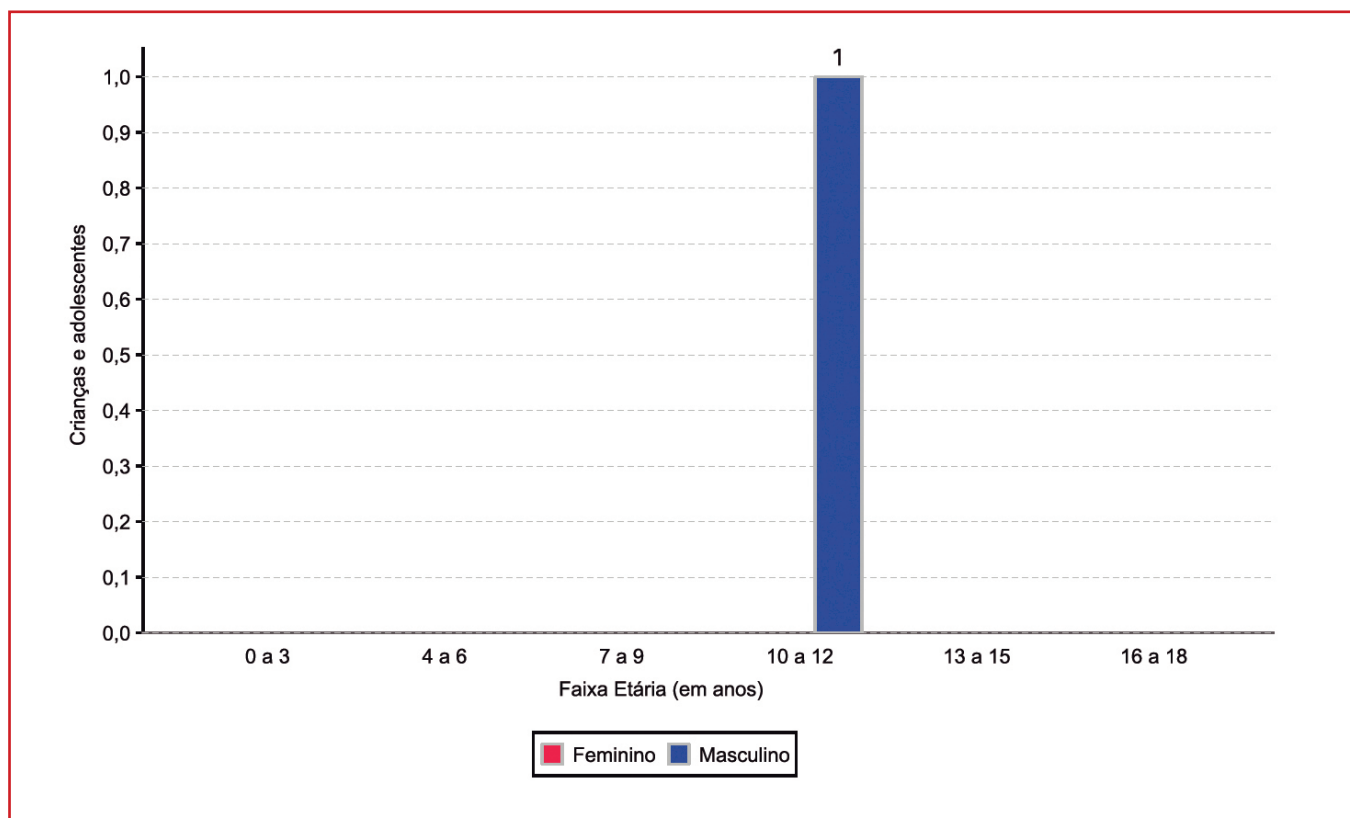

Escolaridade das crianças e adolescentes acolhidos, por faixa etária

Faixa etária	Estuda	%	Não Estuda	%	Total	%
6 a 15	1	100,00	0	0,00	1	100,00
Total	1	100,00	0	0,00	1	100,00

Dos indicadores de período e motivo de acolhimento / desligamento

Tempo de institucionalização das crianças e adolescentes que se encontram em regime de acolhimento institucional ou familiar

Crianças e adolescentes que estão acolhidos	n° de c/a	%
Há mais de 1 ano e há menos de 2 anos	1	100,00
Total	1	100,00

Percentual – tempo de acolhimento

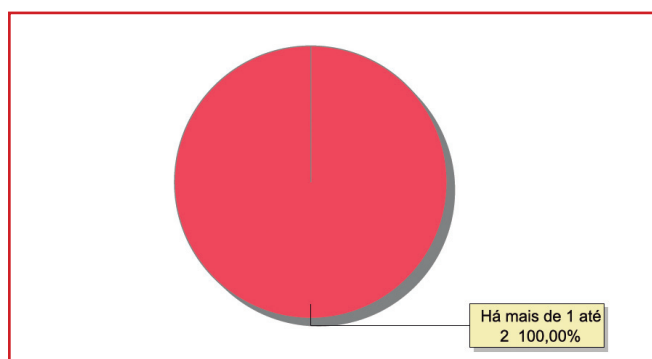

**Motivo de acolhimento**

Motivo	n° de c/a	%	feminino	masculino
Negligência	1	100,00	0	1
Total	1	100,00	0	1

Dos indicadores que podem contribuir para a definição da situação jurídica das crianças e adolescentes acolhidos**Relação entre visitação e Ação de Destituição do Poder Familiar (DPF)**

Situação	n° de c/a	%	n° de c/a com DPF	% de c/a com DPF	n° de c/a sem DPF	% de c/a sem DPF
Sem visita	1	100,00	0	0,00	1	100,00
Total	1	100,00	0	0,00	1	100,00

Faixa etária das crianças e adolescentes sem visita

Faixa etária	n° de c/a	%	n° de c/a com DPF	% de c/a com DPF	n° de c/a sem DPF	% de c/a sem DPF
10 a 12	1	100,00	0	0,00	1	100,00
Total	1	100,00	0	0,00	1	100,00

Detalhamento da visitação

Situação	n° de c/a	%
Sem visita	1	100,00
Total	1	100,00

Detalhamento dos vínculos biológicos das crianças e adolescentes acolhidos

Situação	n° de c/a	%
Pai e/ou mãe vivo(s)	1	100,00
Total	1	100,00

Detalhamento das ações de destituição propostas em favor de crianças e adolescentes com pai e/ou mãe vivo(s)

Crianças e adolescentes	n° de c/a	%
Sem DPF	1	100,00
Total	1	100,00



Panorama e detalhamento da situação das crianças e adolescentes no sistema de justiça

Distribuição percentual de ações

Panorama e detalhamento da situação das crianças e adolescentes no sistema de justiça	n° de c/a	%
Sem ações judiciais	1	100,00
Total	1	100,00

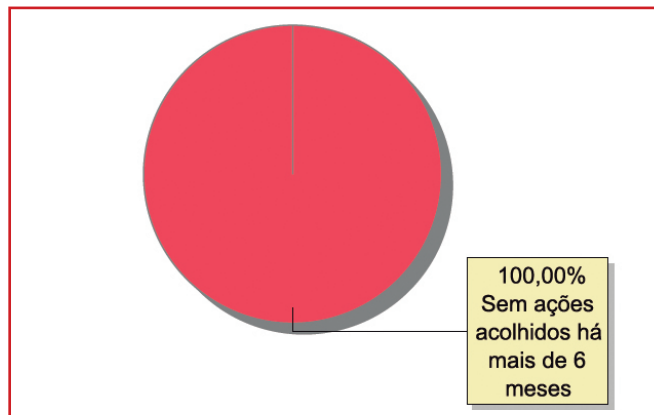

Acompanhamento no âmbito da PJIJ de crianças e adolescentes sem ações judiciais	n° de c/a	%
Sem P.A. acolhido há mais de 6 meses	1	100,00
Total	1	100,00

Acompanhamento no âmbito do Poder Judiciário	n° de c/a	%
Com procedimentos judiciais	1	100,00
Total	1	100,00

Procedimentos Judiciais	n° de procedimentos	%
Procedimento Preliminar de Acolhimento	1	50,00
Carta Precatória	1	50,00
Total	2	100,00



MUNICÍPIO: CAMPOS DOS GOYTACAZES

Dos indicadores de distribuição geográfica das crianças e adolescentes acolhidos

Distribuição da população infantojuvenil acolhida

Total das entidades de acolhimento institucional e Equipe de acompanhamento do Projeto Família Acolhedora (CREAS), das crianças e adolescentes inseridos nesses regimes, das crianças e adolescentes aptos à adoção, das crianças e adolescentes sem registro civil de nascimento e das crianças e adolescentes sem visita

nº de entidades	nº de c/a	% de c/a no Estado	aptos à adoção	% aptos à adoção	Sem R.C.N.	Sem visita
8	160	6,57	33	20,63	3	88

Origem da população infantojuvenil acolhida no Município

Município	Acolhidos	%
Campos dos Goytacazes	154	96,25
São Francisco de Itabapoana	3	1,88
Cabo Frio	1	0,63
Paraíba do Sul	1	0,63
Rio de Janeiro	1	0,63
Total	160	100,00

Dos indicadores de faixa etária, sexo e escolaridade das crianças e adolescentes acolhidos

Faixa etária das crianças e adolescentes acolhidos

Faixa etária	nº de c/a	%
0 a 3	20	12,50
4 a 6	17	10,63
7 a 9	28	17,50
10 a 12	38	23,75
13 a 15	38	23,75
16 a 18	19	11,88
Total	160	100,00

Percentual de crianças e adolescentes acolhidos por faixa etária

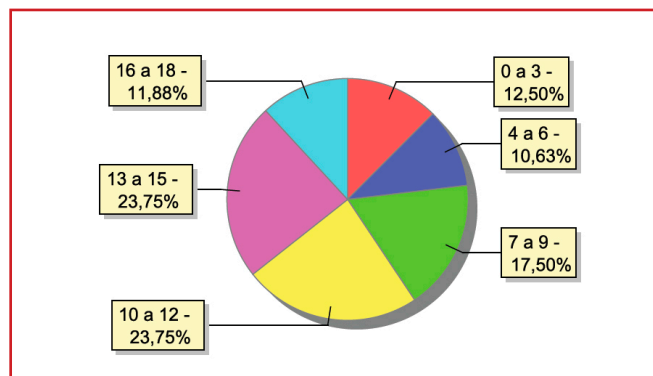



Distribuição das crianças e adolescentes acolhidos por sexo e faixa etária

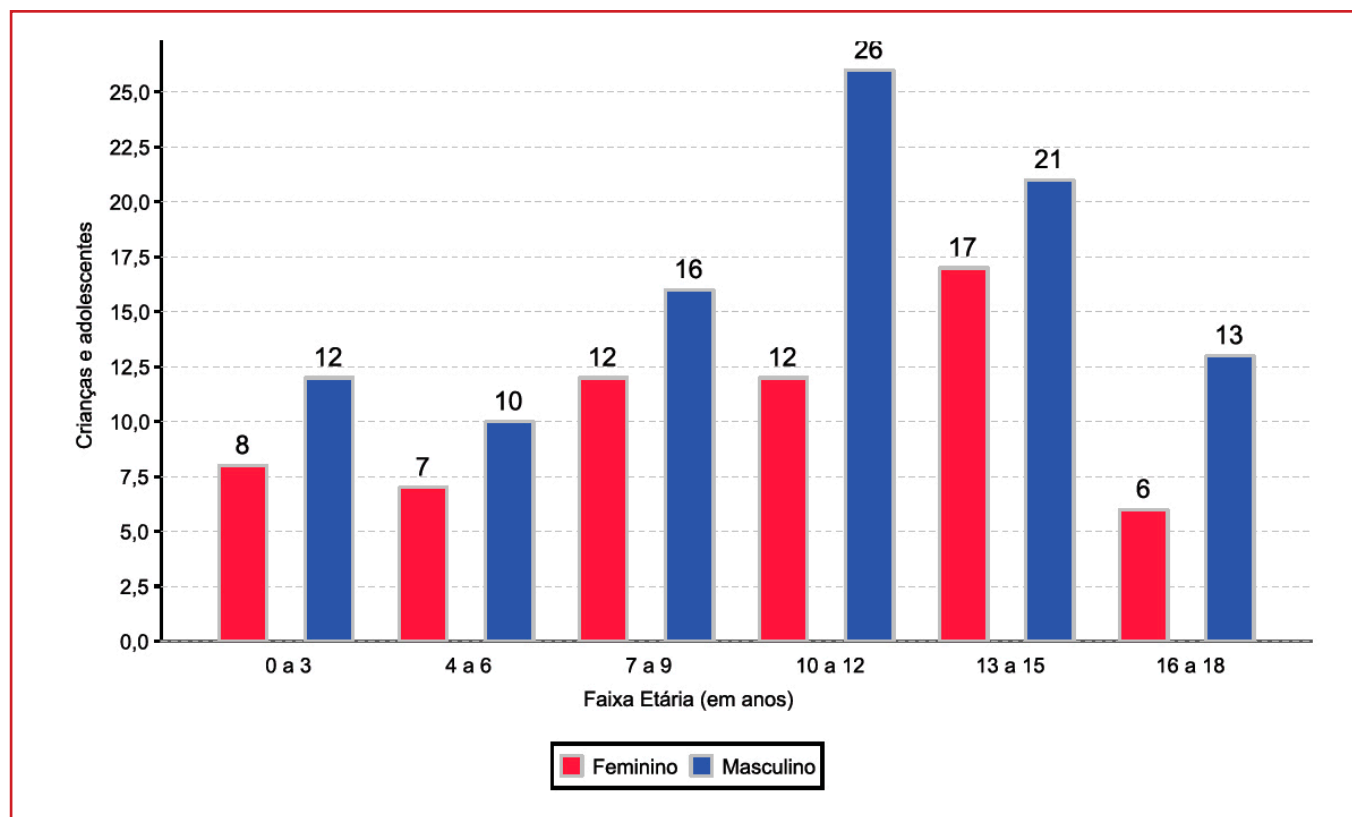

Escolaridade das crianças e adolescentes acolhidos, por faixa etária

Faixa etária	Estuda	%	Não Estuda	%	Total	%
0 a 3	6	30,00	14	70,00	20	100,00
4 a 5	8	72,73	3	27,27	11	100,00
6 a 15	94	85,45	16	14,55	110	100,00
16 a 18	13	68,42	6	31,58	19	100,00
Total	121	75,62	39	24,38	160	100,00

Faixa etária das crianças e adolescentes que não estudam

Faixa etária	n° de c/a	%
0 a 3	14	35,90
4 a 5	3	7,69
6 a 15	16	41,03
16 a 18	6	15,38
Total	39	100,00

Faixa etária (em percentual) das crianças e adolescentes que não estudam

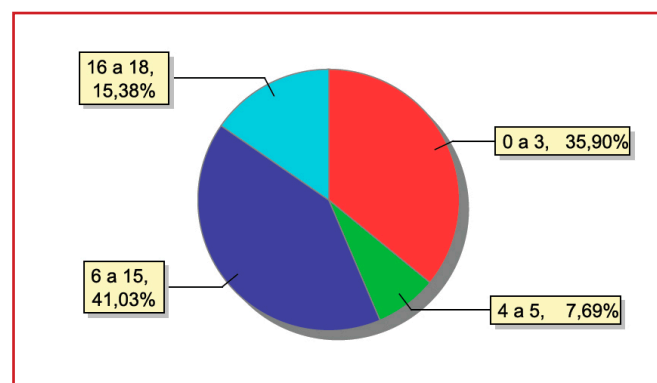



Dos indicadores de deficiência e saúde

Crianças e adolescentes portadores de necessidades especiais

Apresentam deficiência	n° de c/a	%
Sim	19	11,88
Não	141	88,13
Total	160	100,00

Detalhamento das crianças e adolescentes portadores de necessidades especiais

Categoria	n° de c/a	%
Deficiência mental	14	73,68
Deficiência auditiva/deficiência visual	3	15,73
Deficiência física	1	5,26
Deficiência múltipla	1	5,26
Total	19	100,00

Crianças e adolescentes acolhidos que necessitam de tratamento de saúde especial

Necessidade de tratamento de saúde especial	n° de c/a	%
Sim	57	35,63
Não	103	64,38
Total	160	100,00

Doenças mais comuns

Doenças mais comuns	Incidência	%
Acompanhamento psicológico	13	20,00
Doenças Neurológicas	13	20,00
Transtornos Mentais	8	12,31
HIV Positivo	5	7,69
Tuberculose	5	7,69
Dificuldades fonoaudiológicas (tratamento fonoaudiológico)	3	4,62
Outras Doenças	3	4,62
Asma ou Bronquite	2	3,08
Dificuldades psicomotoras (tratamento fisioterápico)	2	3,08
Encefalopatia	2	3,08
Alergia	1	1,54
Anemia Falciforme	1	1,54
Cardiopatias	1	1,54
Diabetes	1	1,54
Doenças Dermatológicas	1	1,54
Doenças do Aparelho Digestivo	1	1,54
Doenças Respiratórias	1	1,54
Queimaduras moderadas a severas	1	1,54
Sífilis	1	1,54
Total	160	100,00



Dos indicadores de período e motivo de acolhimento / desligamento

Tempo de institucionalização das crianças e adolescentes que se encontram em regime de acolhimento institucional ou familiar

Crianças e adolescentes que estão acolhidos	n° de c/a	%
Há menos de 6 meses	37	23,13
Há mais de 6 meses ano e há menos de 1 ano	21	13,13
Há mais de 1 ano e há menos de 2 anos	27	16,88
Há mais de 2 anos e há menos de 3 anos	31	19,38
Há mais de 3 anos e há menos de 4 anos	10	6,25
Há mais de 4 anos e há menos de 5 anos	9	5,63
Há mais de 5 anos e há menos de 10 anos	25	15,63
Total	160	100,00

Percentual – tempo de acolhimento

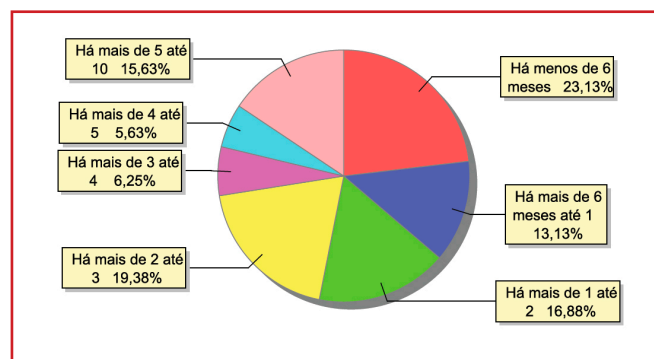

Motivo de acolhimento

Motivo	n° de c/a	%	feminino	masculino
Negligência	50	31,25	15	35
Abandono pelos pais ou responsáveis	16	10,00	7	9
Abuso sexual / Suspeita de abuso sexual	16	10,00	12	4
Pais ou responsáveis dependentes químicos ou alcoolistas	16	10,00	6	10
Abusos físicos ou psicológicos contra a criança ou adolescente	14	8,75	3	11
Situação de rua	13	8,13	4	9
Conflitos no ambiente familiar	10	6,25	4	6
Devolução por tentativa de colocação familiar mal sucedida	10	6,25	4	6
Em razão de sua conduta	10	6,25	5	5
Responsável impossibilitado de cuidar por motivo de doença	2	1,25	0	2
Genitor(es) menor(es) de 18 anos acolhido(s) com o filho (abrigo da família)	1	0,63	1	0
Responsável cumprindo pena privativa de liberdade	1	0,63	1	0
Risco de vida na comunidade	1	0,63	0	1
Total	160	100,00	62	98

**Motivo de desligamento**

Motivo	n° de c/a	%	feminino	masculino
Reintegração Familiar	298	47,30	143	155
Evasão	192	30,48	69	123
Colocação em família substituta	93	14,76	45	48
Maioridade	27	4,29	11	16
Transferência para outro regime de atendimento	18	2,86	3	15
Emancipação	1	0,16	1	0
Óbito	1	0,16	0	1
Total	630	100,00	272	358

Dos indicadores que podem contribuir para a definição da situação jurídica das crianças e adolescentes acolhidos**Relação entre visitação e Ação de Destituição do Poder Familiar (DPF)**

Situação	n° de c/a	%	n° de c/a com DPF	% de c/a com DPF	n° de c/a sem DPF	% de c/a sem DPF
Com visita	72	100,00	55	76,39	17	23,61
Sem visita	88	100,00	75	85,23	13	14,77
Total	160	100,00	130	81,25	30	18,75

Faixa etária das crianças e adolescentes sem visita

Faixa etária	n° de c/a	%	n° de c/a com DPF	% de c/a com DPF	n° de c/a sem DPF	% de c/a sem DPF
0 a 3	13	100,00	13	100,00	0	0,00
4 a 6	7	100,00	7	100,00	0	0,00
7 a 9	15	100,00	13	86,67	2	13,33
10 a 12	21	100,00	20	95,24	1	4,76
13 a 15	20	100,00	15	75,00	5	25,00
16 a 18	12	100,00	7	58,33	5	41,67
Total	88	100,00	75	85,23	13	14,77

Detalhamento da visitação

Situação	n° de c/a	%
Diária	18	11,25
Semanal	44	27,50
Quinzenal	5	3,13
Mensal	3	1,88
Bimestral	2	1,25
Sem visita	88	55,00

Detalhamento dos vínculos biológicos das crianças e adolescentes acolhidos

Situação	n° de c/a	%
Órfãos	2	1,25
Pai e/ou mãe vivo(s)	127	79,38
Pai e mãe desconhecidos	31	19,38
Total	160	100,00



Detalhamento das ações de destituição propostas em favor de crianças e adolescentes com pai e/ou mãe vivo(s)

Crianças e adolescentes	nº de c/a	%
Sem DPF	29	18,35
Com DPF	129	81,65
Total	158	100,00

Detalhamento da situação jurídica das crianças e adolescentes aptos à adoção

Motivo	nº de c/a	%
DPF com trânsito em julgado	31	93,94
Óbito dos pais	2	6,06
Total	33	100,00

Perfil dos aptos à adoção

Critério	Órfãos	DPF	Pais Desconhecidos	Entrega Voluntária	Total
Sexo					
Feminino	2	10	0	0	12
Masculino	0	21	0	0	21
Faixa Etária					
4 a 6	0	1	0	0	1
7 a 9	0	6	0	0	6
10 a 12	1	6	0	0	7
13 a 15	1	12	0	0	13
16 a 18	0	6	0	0	6
Total	3	22	1	0	26
Tempo de Acolhimento					
Há menos de 6 meses	1	2	0	0	3
Há mais de 6 meses ano e há menos de 1 ano	0	3	0	0	3
Há mais de 1 ano e há menos de 2 anos	0	6	0	0	6
Há mais de 2 anos e há menos de 3 anos	1	8	0	0	9
Há mais de 3 anos e há menos de 4 anos	0	3	0	0	3
Há mais de 4 anos e há menos de 5 anos	0	4	0	0	4
Há mais de 5 anos e há menos de 10 anos	0	5	0	0	5
Total	2	31	0	0	33
Deficiências					
Não	2	21	0	0	23
Sim	0	10	0	0	10
Total	2	31	0	0	33
Doenças					
Não	2	22	0	0	24
Sim	0	9	0	0	9
Total	2	31	0	0	33



Panorama e detalhamento da situação das crianças e adolescentes no sistema de justiça

Distribuição percentual de ações

Panorama e detalhamento da situação das crianças e adolescentes no sistema de justiça	n° de c/a	%
Com ações judiciais	158	98,75
Sem ações judiciais	2	1,25
Total	160	100,00

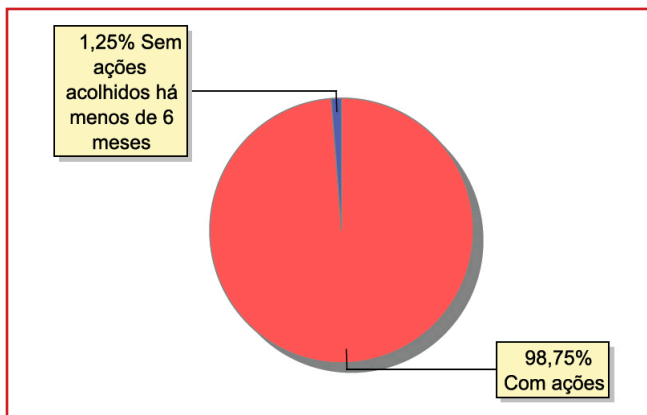

Acompanhamento no âmbito da PJIJ de crianças e adolescentes sem ações judiciais	n° de c/a	%
Com P.A.	1	50,00
Sem P.A. acolhido há menos de 6 meses	1	50,00
Total	2	100,00

Acompanhamento no âmbito do Poder Judiciário	n° de c/a	%
Com ações judiciais	158	98,75
Com procedimentos judiciais	2	1,25
Total	160	100,00

Ações Judiciais	n° de ações	%
Ação de Destituição do Poder Familiar	130	71,04
Representação em Face dos pais ou responsável (art.249, ECA)	41	22,50
Ação de Adoção	3	1,64
Ação de Guarda Judicial	2	1,09
Ação Civil Pública para Proteção de Direito Individual (Moradia, inclusão em programa de auxílio, etc.)	2	1,09
Revogação de Tutela	1	0,55
Ação de Tutela	1	0,55
Ação de Destituição do Poder Familiar c/c Ação de Adoção	1	0,55
Ação Cautelar Inominada	1	0,55
Ação de Busca e Apreensão	1	0,55
Total	183	100,00

Procedimentos Judiciais	n° de procedimentos	%
Procedimento de Abrigo na Esfera Judicial/ PAMP	14	60,87
Procedimento Preliminar de Acolhimento	3	13,04
Outros Procedimentos Judiciais	3	13,04
Carta Precatória	3	13,04
Total	23	100,00



MUNICÍPIO: CANTAGALO

Dos indicadores de distribuição geográfica das crianças e adolescentes acolhidos

Distribuição da população infantojuvenil acolhida

Total das entidades de acolhimento institucional e Equipe de acompanhamento do Projeto Família Acolhedora (CREAS), das crianças e adolescentes inseridos nesses regimes, das crianças e adolescentes aptos à adoção, das crianças e adolescentes sem registro civil de nascimento e das crianças e adolescentes sem visita

n° de entidades	n° de c/a	% de c/a no Estado	aptos à adoção	% aptos à adoção	Sem R.C.N.	Sem visita
1	2	0,08	0	0,00	0	1

Origem da população infantojuvenil acolhida no Município

Município	Acolhidos	%
Cantagalo	2	100,00
Total	2	100,00

Dos indicadores de faixa etária, sexo e escolaridade das crianças e adolescentes acolhidos

Faixa etária das crianças e adolescentes acolhidos

Faixa etária	n° de c/a	%
0 a 3	2	100,00
Total	2	100,00

Percentual de crianças e adolescentes acolhidos por faixa etária

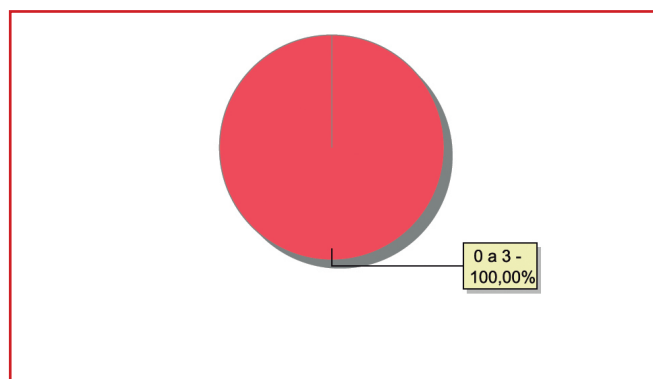



Distribuição das crianças e adolescentes acolhidos por sexo e faixa etária

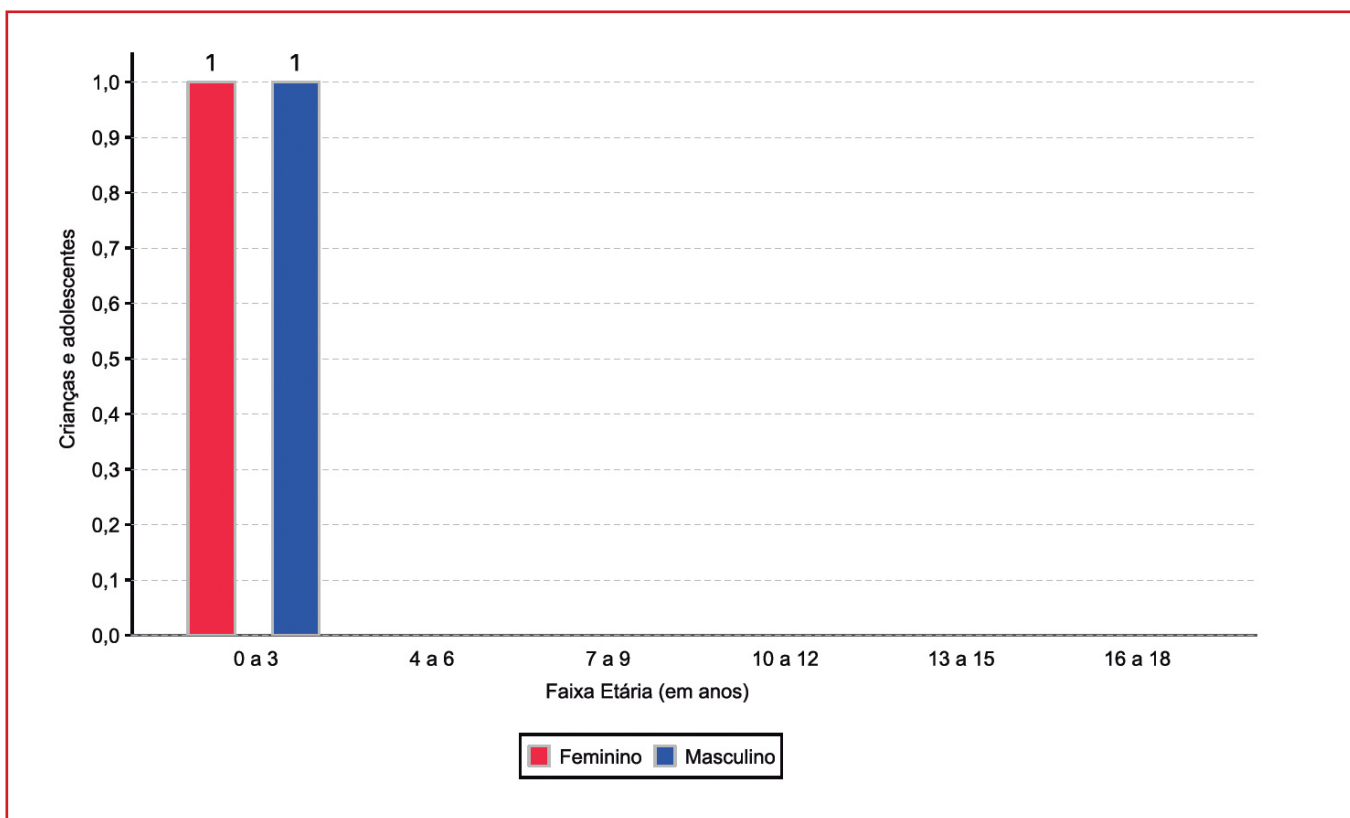

Escolaridade das crianças e adolescentes acolhidos, por faixa etária

Faixa etária	Estuda	%	Não Estuda	%	Total	%
0 a 3	1	50,00	1	50,00	2	100,00
Total	1	50,00	1	50,00	2	100,00

Dos indicadores de período e motivo de acolhimento / desligamento

Tempo de institucionalização das crianças e adolescentes que se encontram em regime de acolhimento institucional ou familiar

Crianças e adolescentes que estão acolhidos	n° de c/a	%
Há menos de 6 meses	2	100,00
Total	2	100,00

Percentual - tempo de acolhimento

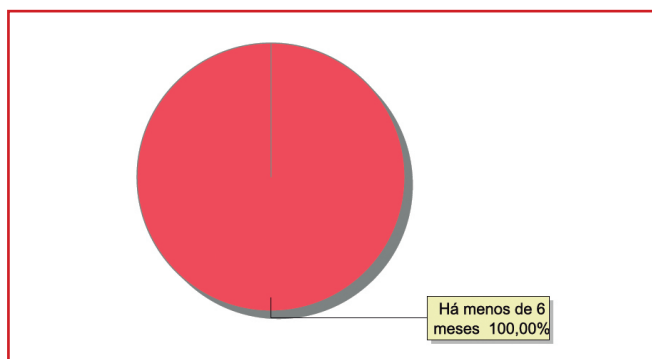



Motivo de acolhimento

Motivo	n° de c/a	%	feminino	masculino
Negligência	2	100,00	1	1
Total	2	100,00	1	1

Motivo de desligamento

Motivo	n° de c/a	%	feminino	masculino
Reintegração Familiar	24	68,57	9	15
Colocação em família substituta	10	28,57	7	3
Emancipação	1	2,86	0	1
Total	35	100,00	16	19

Dos indicadores que podem contribuir para a definição da situação jurídica das crianças e adolescentes acolhidos

Relação entre visitação e Ação de Destituição do Poder Familiar (DPF)

Situação	n° de c/a	%	n° de c/a com DPF	% de c/a com DPF	n° de c/a sem DPF	% de c/a sem DPF
Com visita	1	100,00	0	0,00	1	100,00
Sem visita	1	100,00	0	0,00	1	100,00
Total	2	100,00	0	0,00	2	100,00

Faixa etária das crianças e adolescentes sem visita

Faixa etária	n° de c/a	%	n° de c/a com DPF	% de c/a com DPF	n° de c/a sem DPF	% de c/a sem DPF
0 a 3	1	100,00	0	0,00	1	100,00
Total	1	100,00	0	0,00	1	100,00

Detalhamento da visitação

Situação	n° de c/a	%
Semanal	1	50,00
Sem visita	1	50,00
Total	2	100,00

**Detalhamento dos vínculos biológicos das crianças e adolescentes acolhidos**

Situação	n° de c/a	%
Pai e/ou mãe vivo(s)	2	100,00
Total	2	100,00

Detalhamento das ações de destituição propostas em favor de crianças e adolescentes com pai e/ou mãe vivo(s)

Crianças e adolescentes	n° de c/a	%
Sem PDF	2	100,00
Total	2	100,00

Panorama e detalhamento da situação das crianças e adolescentes no sistema de justiça

Panorama e detalhamento da situação das crianças e adolescentes no sistema de justiça	n° de c/a	%
Sem ações judiciais	2	100,00
Total	2	100,00

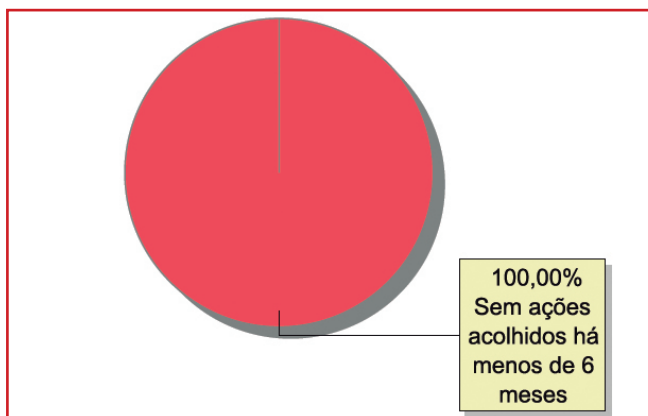
Distribuição percentual de ações

Acompanhamento no âmbito da PJIJ de crianças e adolescentes sem ações judiciais	n° de c/a	%
Sem P.A. acolhido há menos de 6 meses	2	100,00
Total	2	100,00

Acompanhamento no âmbito do Poder Judiciário	n° de c/a	%
Com procedimentos judiciais	2	100,00
Total	2	100,00

Procedimentos Judiciais	n° de procedimentos	%
Procedimento de Abrigo na Esfera Judicial/ PAMP	2	100,00
Total	2	100,00



MUNICÍPIO: CARAPEBUS

Dos indicadores de distribuição geográfica das crianças e adolescentes acolhidos

Distribuição da população infantojuvenil acolhida

Total das entidades de acolhimento institucional e Equipe de acompanhamento do Projeto Família Acolhedora (CREAS), das crianças e adolescentes inseridos nesses regimes, das crianças e adolescentes aptos à adoção, das crianças e adolescentes sem registro civil de nascimento e das crianças e adolescentes sem visita

n° de entidades	n° de c/a	% de c/a no Estado	aptos à adoção	% aptos à adoção	Sem R.C.N.	Sem visita
1	1	0,04	0	0,00	0	1

Origem da população infantojuvenil acolhida no Município

Município	Acolhidos	%
Carapebus	1	100,00
Total	1	100,00

Dos indicadores de faixa etária, sexo e escolaridade das crianças e adolescentes acolhidos

Faixa etária das crianças e adolescentes acolhidos

Faixa etária	n° de c/a	%
13 a 15	1	100,00
Total	1	100,00

Percentual de crianças e adolescentes acolhidos por faixa etária

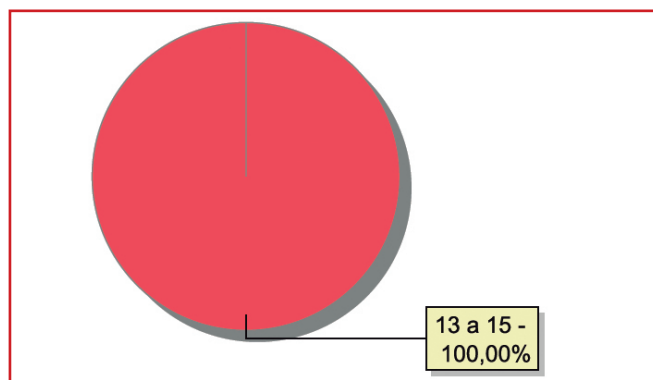

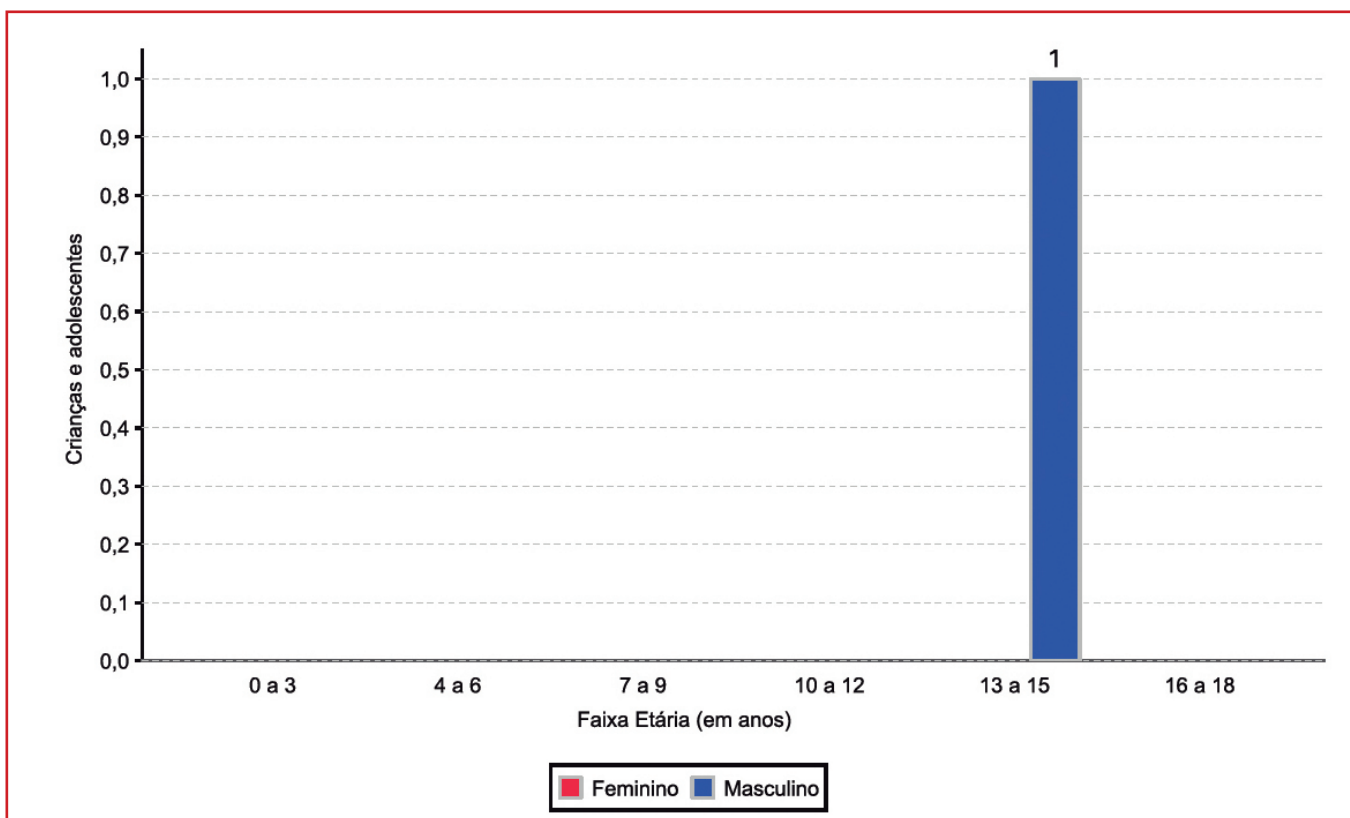
**Distribuição das crianças e adolescentes acolhidos por sexo e faixa etária****Faixa etária das crianças e adolescentes que não estudam**

Faixa etária	n° de c/a	%
6 a 15	1	100,00
Total	1	100,00

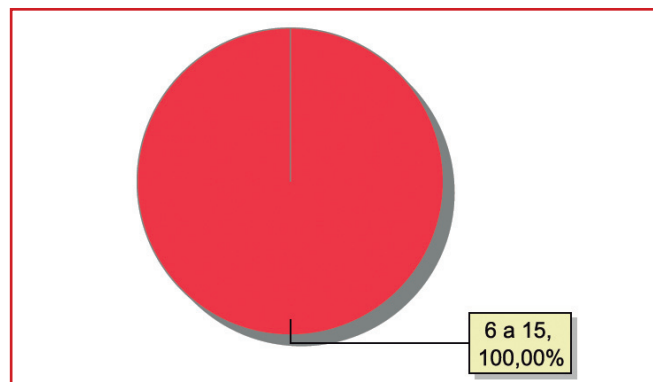
Faixa etária (em percentual) das crianças e adolescentes que não estudam



Dos indicadores de período e motivo de acolhimento / desligamento

Tempo de institucionalização das crianças e adolescentes que se encontram em regime de acolhimento institucional ou familiar

Crianças e adolescentes que estão acolhidos	nº de c/a	%
Há mais de 1 ano e há menos de 2 anos	1	100,00
Total	1	100,00

Percentual – tempo de acolhimento

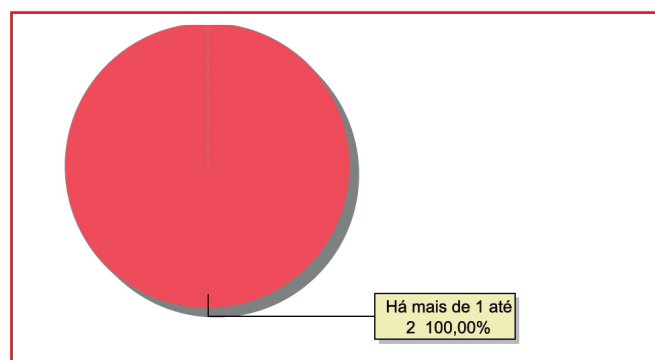

Motivo de acolhimento

Motivo	nº de c/a	%	feminino	masculino
Abandono pelos pais ou responsáveis	1	100,00	0	1
Total	1	100,00	0	1

Motivo de desligamento

Motivo	nº de c/a	%	feminino	masculino
Reintegração Familiar	10	71,43	7	3
Maioridade	4	28,57	1	3
Total	14	100,00	8	6

Dos indicadores que podem contribuir para a definição da situação jurídica das crianças e adolescentes acolhidos

Relação entre visitação e Ação de Destituição do Poder Familiar (DPF)

Situação	nº de c/a	%	nº de c/a com DPF	% de c/a com DPF	nº de c/a sem DPF	% de c/a sem DPF
Sem visita	1	100,00	0	0,00	1	100,00
Total	1	100,00	0	0,00	1	100,00

**Faixa etária das crianças e adolescentes sem visita**

Faixa etária	n° de c/a	%	n° de c/a com DPF	% de c/a com DPF	n° de c/a sem DPF	% de c/a sem DPF
13 a 15	1	100,00	0	100,00	1	100,00
Total	1	100,00	0	100,00	1	100,00

Detalhamento da visitação

Situação	n° de c/a	%
Sem visita	1	100,00
Total	1	100,00

Detalhamento dos vínculos biológicos das crianças e adolescentes acolhidos

Situação	n° de c/a	%
Pai e/ou mãe vivo(s)	1	100,00
Total	1	100,00

Detalhamento das ações de destituição propostas em favor de crianças e adolescentes com pai e/ou mãe vivo(s)

Crianças e adolescentes	n° de c/a	%
Sem DPF	1	100
Total	1	100,00

Panorama e detalhamento da situação das crianças e adolescentes no sistema de justiça

Panorama e detalhamento da situação das crianças e adolescentes no sistema de justiça	n° de c/a	%
Sem ações judiciais	1	100,00
Total	1	100,00

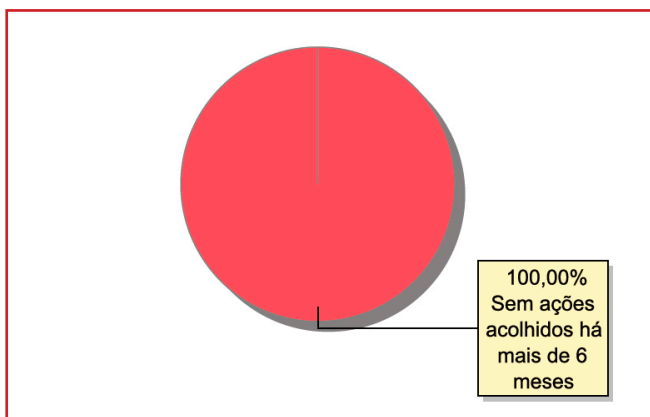
Distribuição percentual de ações



Acompanhamento no âmbito da PJIJ de crianças e adolescentes sem ações judiciais	n° de c/a	%
Sem P.A. acolhido há mais de 6 meses	1	100,00
Total	1	100,00

Acompanhamento no âmbito do Poder Judiciário	n° de c/a	%
Com procedimentos judiciais	1	100,00
Total	1	100,00

Procedimentos Judiciais	n° de procedimentos	%
Procedimento Preliminar de Acolhimento	1	100,00
Total	1	100,00



MUNICÍPIO: CARDOSO MOREIRA

Dos indicadores de distribuição geográfica das crianças e adolescentes acolhidos

Distribuição da população infantojuvenil acolhida

Total das entidades de acolhimento institucional e Equipe de acompanhamento do Projeto Família Acolhedora (CREAS), das crianças e adolescentes inseridos nesses regimes, das crianças e adolescentes aptos à adoção, das crianças e adolescentes sem registro civil de nascimento e das crianças e adolescentes sem visita

nº de entidades	nº de c/a	% de c/a no Estado	aptos à adoção	% aptos à adoção	Sem R.C.N.	Sem visita
1	6	0,25	0	0,00	0	2

Origem da população infantojuvenil acolhida no Município

Município	Acolhidos	%
Cardoso Moreira	5	83,33
Cabo Frio	1	16,67
Total	6	100,00

Dos indicadores de faixa etária, sexo e escolaridade das crianças e adolescentes acolhidos

Faixa etária das crianças e adolescentes acolhidos

Faixa etária	nº de c/a	%
0 a 3	1	16,67
7 a 9	1	16,67
10 a 12	1	16,67
13 a 15	1	16,67
16 a 18	2	33,33
Total	6	100,00

Percentual de crianças e adolescentes acolhidos por faixa etária

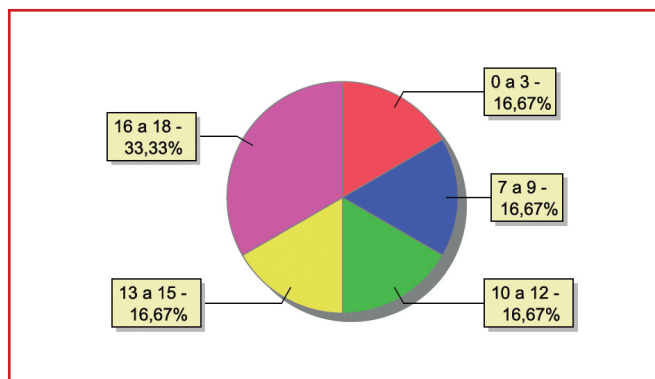



Distribuição das crianças e adolescentes acolhidos por sexo e faixa etária

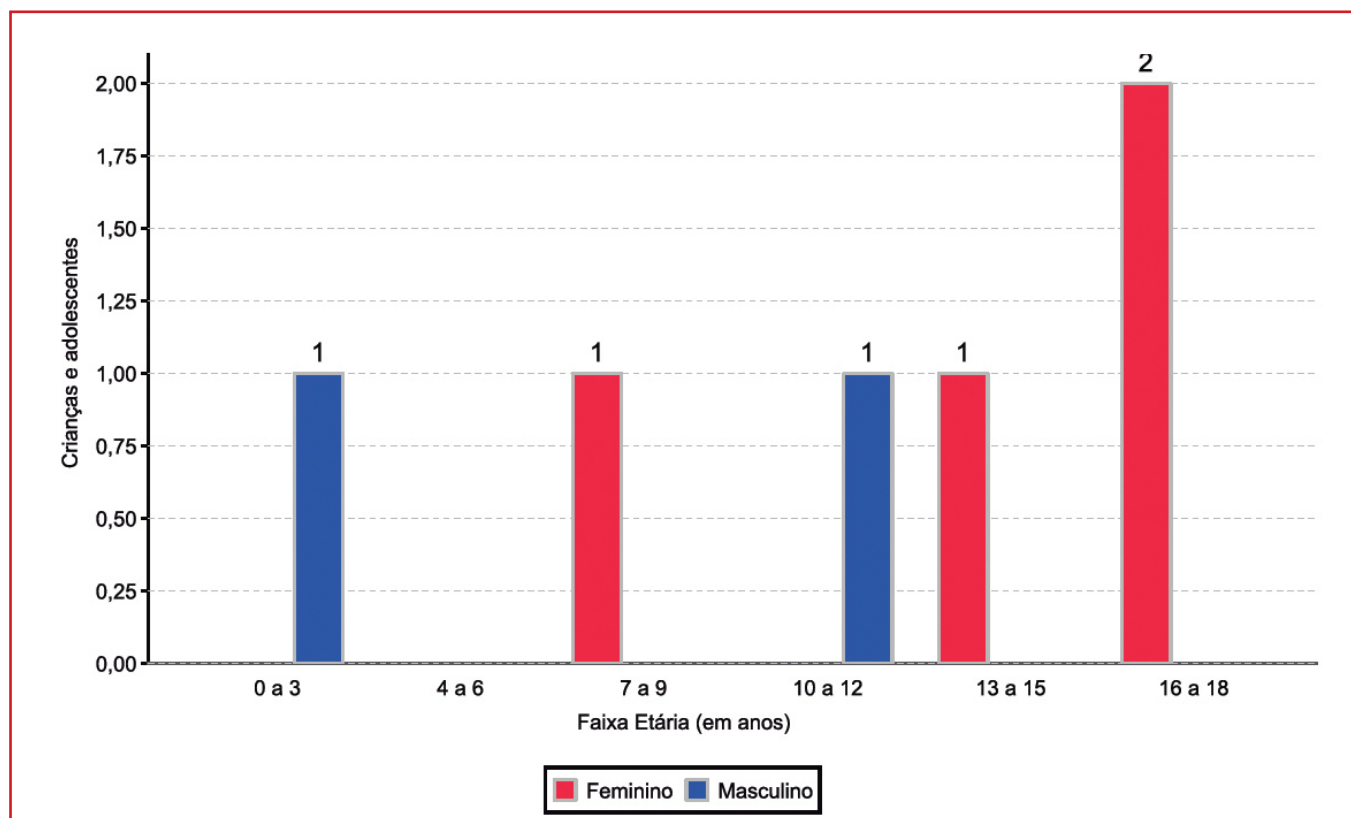

Escolaridade das crianças e adolescentes acolhidos, por faixa etária

Faixa etária	Estuda	%	Não Estuda	%	Total	%
0 a 3	0	0,00	1	100,00	1	100,00
6 a 15	3	100,00	0	0,00	3	100,00
16 a 18	2	100,00	0	0,00	2	100,00
Total	5	83,33	1	16,67	6	100,00

Faixa etária das crianças e adolescentes que não estudam

Faixa etária	n° de c/a	%
0 a 3	1	100,00
Total	1	100,00

Faixa etária (em percentual) das crianças e adolescentes que não estudam

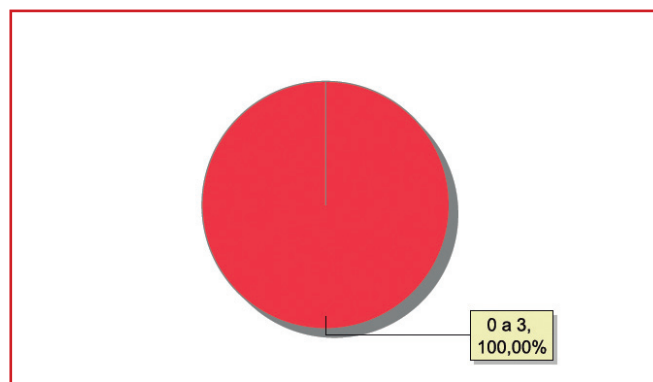



Dos indicadores de deficiência e saúde

Crianças e adolescentes portadores de necessidades especiais

Apresentam deficiência	n° de c/a	%
Sim	3	50,00
Não	3	50,00
Total	6	100,00

Doenças mais comuns

Doenças mais comuns	Incidência	%
Acompanhamento psicológico	3	60,00
Doenças Neurológicas	2	40,00
Total	5	100,00

Dos indicadores de período e motivo de acolhimento / desligamento

Tempo de institucionalização das crianças e adolescentes que se encontram em regime de acolhimento institucional ou familiar

Crianças e adolescentes que estão acolhidos	n° de c/a	%
Há menos de 6 meses	1	16,67
Há mais de 6 meses ano e há menos de 1 ano	1	16,67
Há mais de 1 ano e há menos de 2 anos	2	33,33
Há mais de 2 anos e há menos de 3 anos	2	33,33
Total	6	100,00

Percentual – tempo de acolhimento

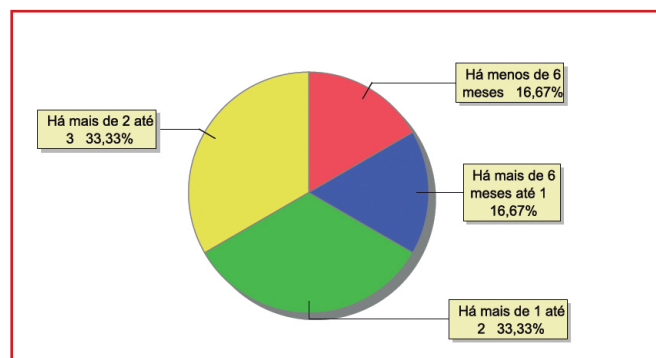

Motivo de acolhimento

Motivo	n° de c/a	%	feminino	masculino
Abuso sexual / Suspeita de abuso sexual	2	33,33	2	0
Situação de rua	2	33,33	1	1
Conflitos no ambiente familiar	1	16,67	1	0
Negligência	1	16,67	0	1
Total	6	100,00	4	2

Motivo de desligamento

Motivo	n° de c/a	%	feminino	masculino
Reintegração Familiar	2	50,00	1	1
Transferência para outro regime de atendimento	2	50,00	0	2
Total	4	100,00	1	3



Dos indicadores que podem contribuir para a definição da situação jurídica das crianças e adolescentes acolhidos

Relação entre visitação e Ação de Destituição do Poder Familiar (DPF)

Situação	n° de c/a	%	n° de c/a com DPF	% de c/a com DPF	n° de c/a sem DPF	% de c/a sem DPF
Com visita	4	100,00	0	0,00	4	100,00
Sem visita	2	100,00	0	0,00	2	100,00
Total	6	100,00	0	0,00	6	100,00

Faixa etária das crianças e adolescentes sem visita

Faixa etária	n° de c/a	%	n° de c/a com DPF	% de c/a com DPF	n° de c/a sem DPF	% de c/a sem DPF
0 a 3	1	100,00	0	0,00	1	100,00
16 a 18	1	100,00	0	0,00	1	100,00
Total	2	100,00	0	0,00	2	100,00

Detalhamento da visitação

Situação	n° de c/a	%
Semanal	4	66,67
Sem visita	2	33,33
Total	6	100,00

Detalhamento dos vínculos biológicos das crianças e adolescentes acolhidos

Situação	n° de c/a	%
Pai e/ou mãe vivo(s)	6	100,00
Total	6	100,00

Detalhamento das ações de destituição propostas em favor de crianças e adolescentes com pai e/ou mãe vivo(s)

Crianças e adolescentes	n° de c/a	%
Sem DPF	6	100
Total	6	100,00



Panorama e detalhamento da situação das crianças e adolescentes no sistema de justiça

Panorama e detalhamento da situação das crianças e adolescentes no sistema de justiça	n° de c/a	%
Com ações judiciais	3	50,00
Sem ações judiciais	3	50,00
Total	6	100,00

Distribuição percentual de ações

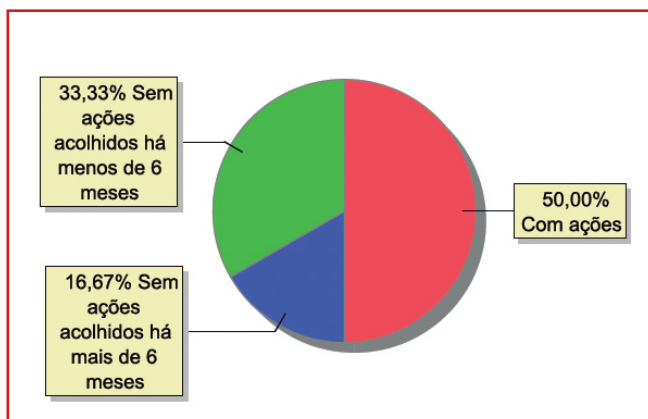

Acompanhamento no âmbito da PJJJ de crianças e adolescentes sem ações judiciais	n° de c/a	%
Sem P.A. acolhido há mais de 6 meses	1	33,33
Sem P.A. acolhido há menos de 6 meses	2	66,67
Total	3	100,00

Acompanhamento no âmbito do Poder Judiciário	n° de c/a	%
Com ações judiciais	3	50,00
Com procedimentos judiciais	2	33,33
Sem ações e sem procedimentos judiciais	1	16,67
Total	6	100,00

Ações Judiciais	n° de ações	%
Representação em Face dos pais ou responsável (art.249, ECA)	3	100,00
Total	3	100,00

Procedimentos Judiciais	n° de procedimentos	%
Carta Precatória	2	50,00
Procedimento de Abrigo na Esfera Judicial/ PAMP	1	25,00
Procedimento Preliminar de Acolhimento	1	25,00
Total	4	100,00



MUNICÍPIO: CARMO

Dos indicadores de distribuição geográfica das crianças e adolescentes acolhidos

Distribuição da população infantojuvenil acolhida

Total das entidades de acolhimento institucional e Equipe de acompanhamento do Projeto Família Acolhedora (CREAS), das crianças e adolescentes inseridos nesses regimes, das crianças e adolescentes aptos à adoção, das crianças e adolescentes sem registro civil de nascimento e das crianças e adolescentes sem visita

n° de entidades	n° de c/a	% de c/a no Estado	aptos à adoção	% aptos à adoção	Sem R.C.N.	Sem visita
3	17	0,70	1	5,88	0	12

Origem da população infantojuvenil acolhida no Município

Município	Acolhidos	%
Carmo	17	100,00
Total	17	100,00

Dos indicadores de faixa etária, sexo e escolaridade das crianças e adolescentes acolhidos

Faixa etária das crianças e adolescentes acolhidos

Faixa etária	n° de c/a	%
0 a 3	7	41,18
4 a 6	2	11,76
10 a 12	2	11,76
13 a 15	4	23,53
16 a 18	2	11,76
Total	17	100,00

Percentual de crianças e adolescentes acolhidos por faixa etária

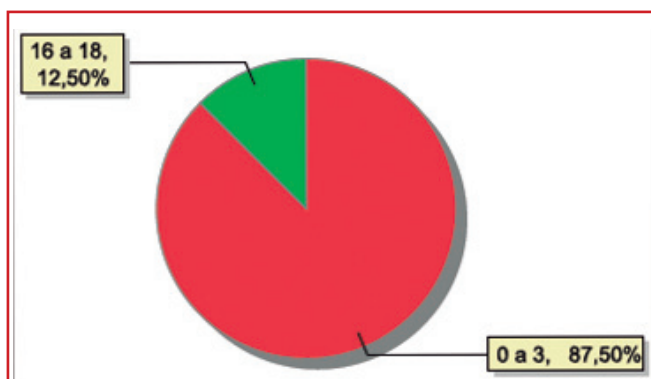



Distribuição das crianças e adolescentes acolhidos por sexo e faixa etária

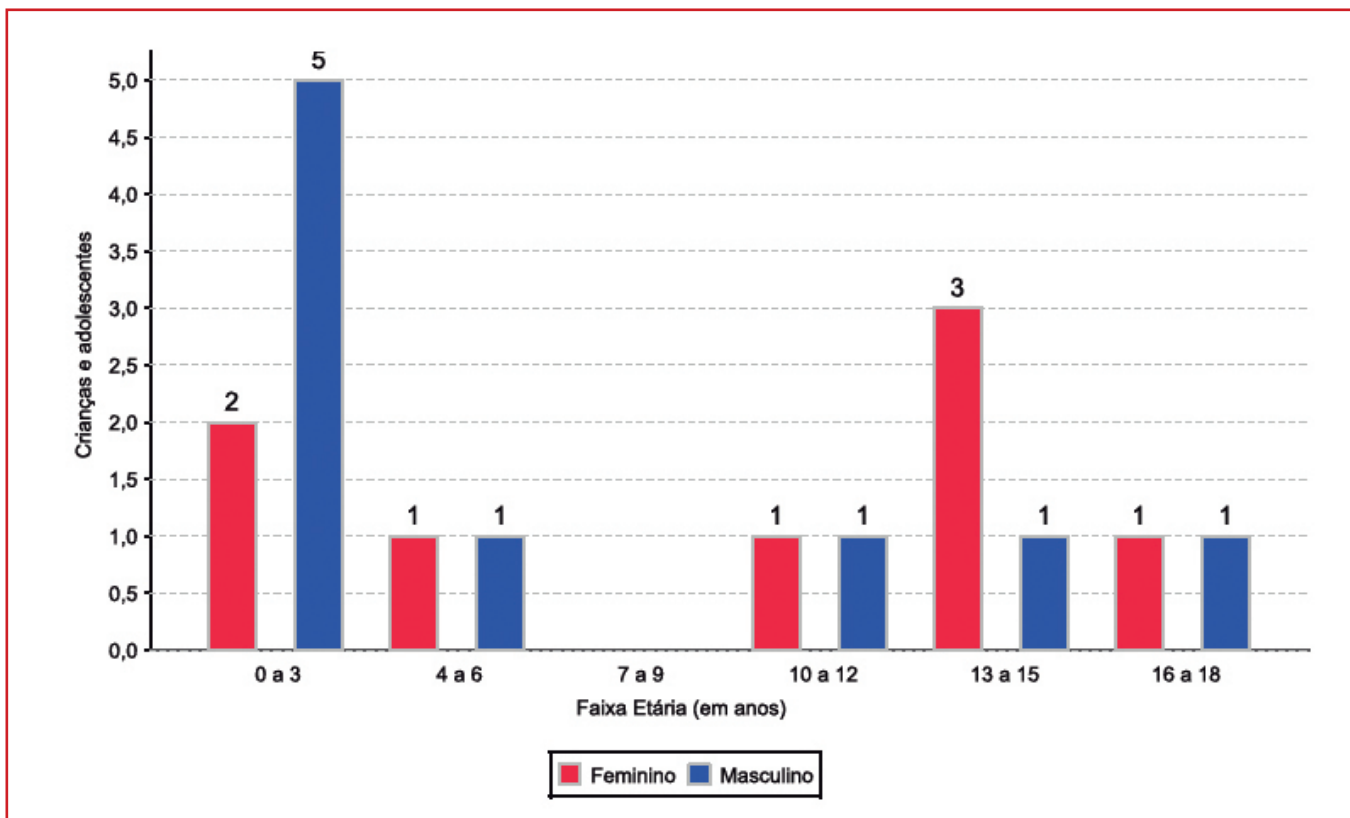

Escolaridade das crianças e adolescentes acolhidos, por faixa etária

Faixa etária	Estuda	%	Não Estuda	%	Total	%
0 a 3	0	0,00	7	100,00	7	100,00
4 a 5	2	100,00	0	0,00	2	100,00
6 a 15	6	100,00	0	0,00	6	100,00
16 a 18	1	50,00	1	50,00	2	100,00
Total	9	52,94	8	47,06	17	100,00

Faixa etária das crianças e adolescentes que não estudam

Faixa etária	n° de c/a	%
0 a 3	7	87,50
16 a 18	1	12,50
Total	8	100,00

Faixa etária (em percentual) das crianças e adolescentes que não estudam

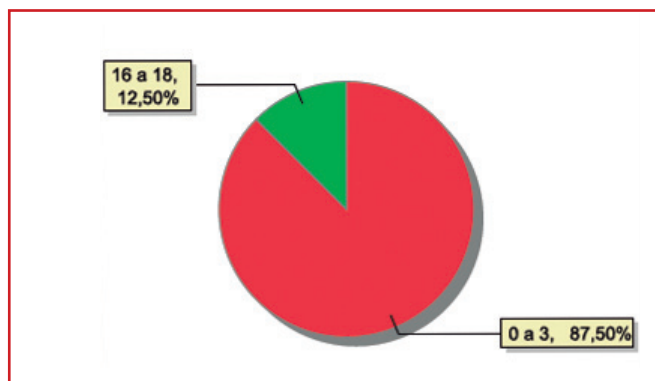



Dos indicadores de deficiência e saúde

Crianças e adolescentes portadores de necessidades especiais

Apresentam deficiência	n° de c/a	%
Sim	2	11,76
Não	15	88,24
Total	17	100,00

Doenças mais comuns

Doenças mais comuns	Incidência	%
Acompanhamento psicológico	2	100,00
Total	2	100,00

Crianças e adolescentes acolhidos que necessitam de tratamento de saúde especial

Necessidade de tratamento de saúde especial	n° de c/a	%
Sim	2	11,76
Não	15	88,24
Total	17	100,00

Dos indicadores de período e motivo de acolhimento / desligamento

Tempo de institucionalização das crianças e adolescentes que se encontram em regime de acolhimento institucional ou familiar

Crianças e adolescentes que estão acolhidos	n° de c/a	%
Há menos de 6 meses	3	17,65
Há mais de 6 meses ano e há menos de 1 ano	6	35,29
Há mais de 1 ano e há menos de 2 anos	2	11,76
Há mais de 2 anos e há menos de 3 anos	2	11,76
Há mais de 4 anos e há menos de 5 anos	2	11,76
Há mais de 10 anos	2	11,76
Total	17	100,00

Percentual – tempo de acolhimento

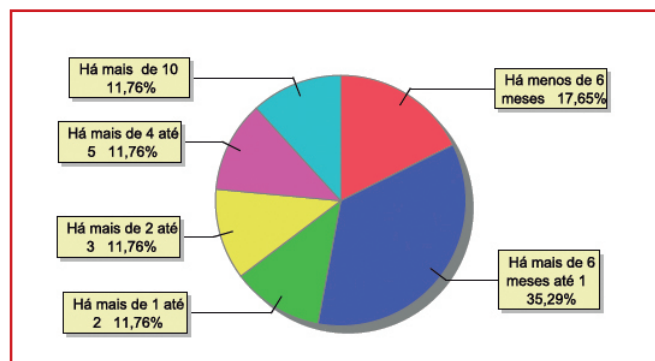

**Motivo de acolhimento**

Motivo	n° de c/a	%	feminino	masculino
Negligência	7	41,18	3	4
Genitor(es) maior(es) de 18 anos acolhido(s) com o filho (abrigo de família)	3	17,65	0	3
Abandono pelos pais ou responsáveis	2	11,76	1	1
Devolução por tentativa de colocação familiar mal sucedida	2	11,76	2	0
Carência de recursos materiais da família ou responsáveis	1	5,88	0	1
Em razão de sua conduta	1	5,88	1	0
Genitor(es) menor(es) de 18 anos acolhido(s) com o filho	1	5,88	1	0
Total	17	100,00	8	9

Motivo de desligamento

Motivo	n° de c/a	%	feminino	masculino
Reintegração Familiar	33	56,90	17	16
Colocação em família substituta	14	24,14	6	8
Maioridade	7	12,07	1	6
Evasão	4	6,90	4	0
Total	58	100,00	28	30

Dos indicadores que podem contribuir para a definição da situação jurídica das crianças e adolescentes acolhidos**Relação entre visitação e Ação de Destituição do Poder Familiar (DPF)**

Situação	n° de c/a	%	n° de c/a com DPF	% de c/a com DPF	n° de c/a sem DPF	% de c/a sem DPF
Com visita	5	100,00	1	20,00	4	80,00
Sem visita	12	100,00	7	58,33	5	41,67
Total	17	100,00	8	47,06	9	52,94

Faixa etária das crianças e adolescentes sem visita

Faixa etária	n° de c/a	%	n° de c/a com DPF	% de c/a com DPF	n° de c/a sem DPF	% de c/a sem DPF
0 a 3	3	100,00	2	66,67	1	33,33
4 a 6	2	100,00	0	0,00	2	100,00
10 a 12	2	100,00	2	100,00	0	0,00
13 a 15	3	100,00	2	66,67	1	33,33
16 a 18	2	100,00	1	50,00	1	50,00
Total	12	100,00	7	58,33	5	41,67



Detalhamento da visitação

Situação	n° de c/a	%
Diária	4	23,53
Bimestral	1	5,88
Sem visita	12	70,59
Total	17	100,00

Detalhamento dos vínculos biológicos das crianças e adolescentes acolhidos

Situação	n° de c/a	%
Pai e/ou mãe vivo(s)	16	94,12
DPF com trânsito em julgado	1	5,88
Total	17	100,00

Detalhamento das ações de destituição propostas em favor de crianças e adolescentes com pai e/ou mãe vivo(s)

Crianças e adolescentes	n° de c/a	%
Sem DPF	9	52,94
Com DPF	8	47,06
Total	17	100,00

Detalhamento da situação jurídica das crianças e adolescentes aptos à adoção

Motivo	n° de c/a	%
DPF com trânsito em julgado	1	100,00
Total	1	100,00

Perfil dos aptos à adoção

Critério	Órfãos	DPF	Pais Desconhecidos	Entrega Voluntária	Total
Sexo					
Feminino	0	1	0	0	1
Total	0	1	0	0	1
Faixa Etária					
13 a 15	0	1	0	0	1
Total	0	1	0	0	1
Tempo de Acolhimento					
Há mais de 2 anos e há menos de 3 anos	0	1	0	0	1
Total	0	1	0	0	1
Deficiências					
Não	0	1	0	0	1
Total	0	1	0	0	1
Doenças					
Não	0	1	0	0	1
Total	0	1	0	0	1

**Panorama e detalhamento da situação das crianças e adolescentes no sistema de justiça****Distribuição percentual de ações**

Panorama e detalhamento da situação das crianças e adolescentes no sistema de justiça	n° de c/a	%
Com ações judiciais	14	82,35
Sem ações judiciais	3	17,65
Total	17	100,00

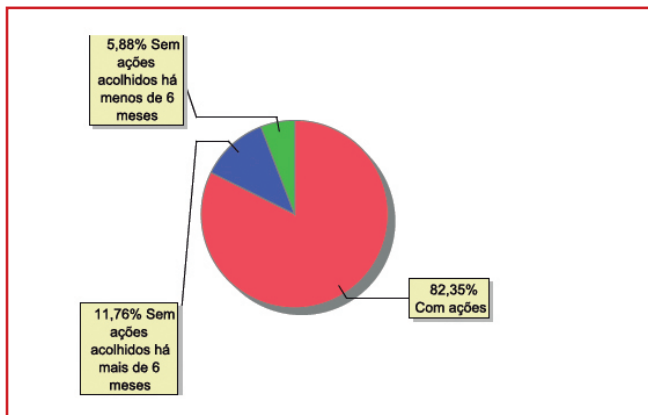

Acompanhamento no âmbito da PJIJ de crianças e adolescentes sem ações judiciais	n° de c/a	%
Sem P.A. acolhido há mais de 6 meses	2	66,67
Sem P.A. acolhido há menos de 6 meses	1	33,33
Total	3	100,00

Acompanhamento no âmbito do Poder Judiciário	n° de c/a	%
Com ações judiciais	14	82,35
Com procedimentos judiciais	2	11,76
Sem ações e sem procedimentos judiciais	1	5,88
Total	17	100,00

Ações Judiciais	n° de ações	%
Ação de Destituição do Poder Familiar	11	64,71
Averiguação de situação de risco de criança ou adolescente	2	11,76
Representação em Face dos pais ou responsável (art.249, ECA)	2	11,76
Ação de Guarda Judicial	1	5,88
Ação de Adoção	1	5,88
Total	17	100,00

Procedimentos Judiciais	n° de procedimentos	%
Procedimento Preliminar de Acolhimento	7	100,00
Total	7	100,00



MUNICÍPIO: CASIMIRO DE ABREU

Dos indicadores de distribuição geográfica das crianças e adolescentes acolhidos

Distribuição da população infantojuvenil acolhida

Total das entidades de acolhimento institucional e Equipe de acompanhamento do Projeto Família Acolhedora (CREAS), das crianças e adolescentes inseridos nesses regimes, das crianças e adolescentes aptos à adoção, das crianças e adolescentes sem registro civil de nascimento e das crianças e adolescentes sem visita

n° de entidades	n° de c/a	% de c/a no Estado	aptos à adoção	% aptos à adoção	Sem R.C.N.	Sem visita
1	8	0,33	1	12,50	0	2

Origem da população infantojuvenil acolhida no Município

Município	Acolhidos	%
Casimiro de Abreu	8	100,00
Total	8	100,00

Distribuição da população infantojuvenil oriunda do Município analisado, acolhida pelos demais Municípios do Estado

Município de localização do acolhido	Acolhidos	%
Rio de Janeiro	1	100,00
Total	1	100,00

Dos indicadores de faixa etária, sexo e escolaridade das crianças e adolescentes acolhidos

Faixa etária das crianças e adolescentes acolhidos

Faixa etária	n° de c/a	%
4 a 6	1	12,50
10 a 12	3	37,50
13 a 15	3	37,50
16 a 18	1	12,50
Total	8	100,00

Percentual de crianças e adolescentes acolhidos por faixa etária

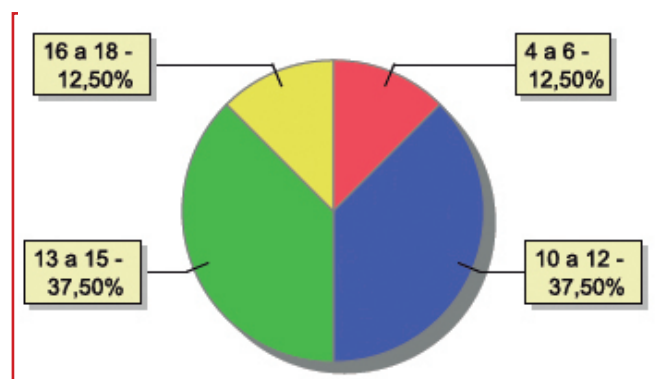

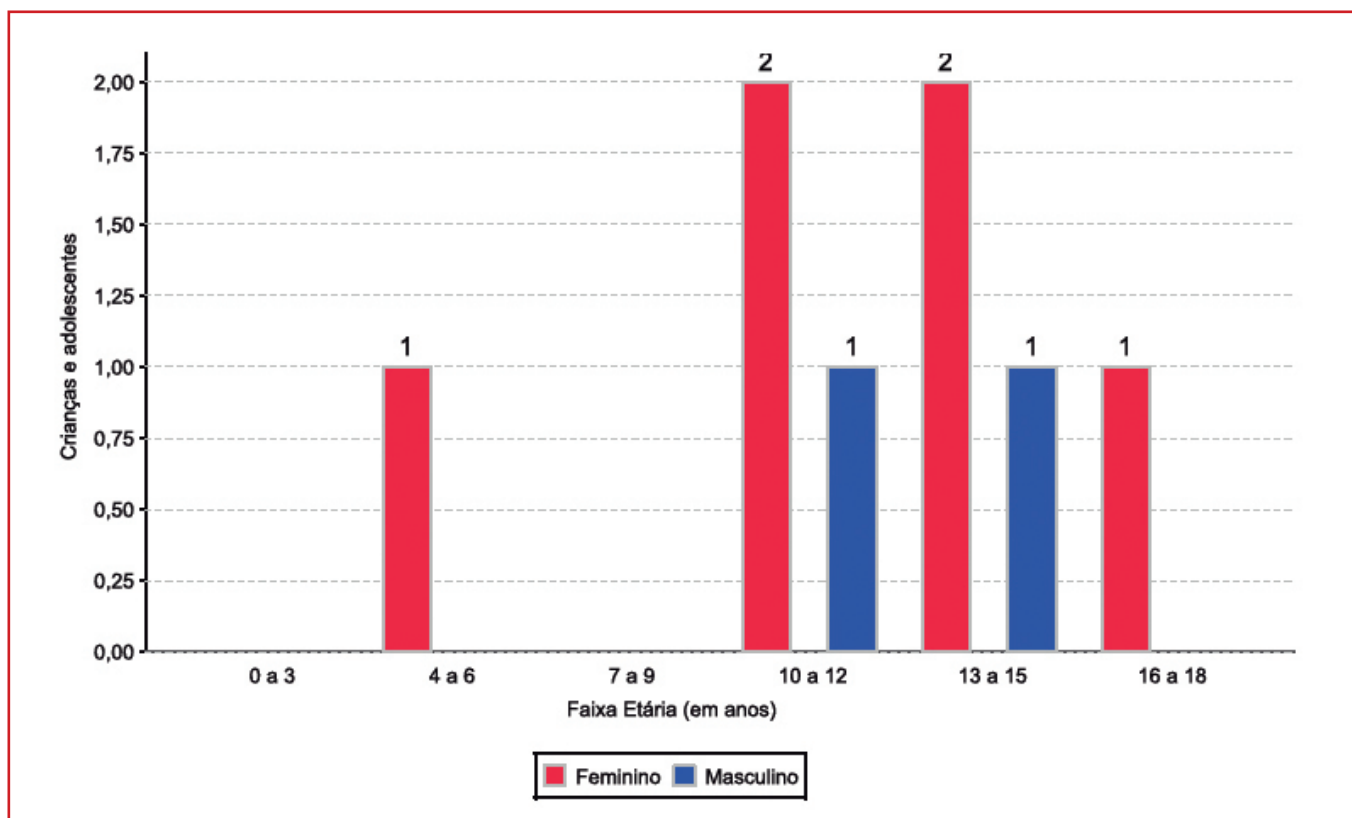
**Distribuição das crianças e adolescentes acolhidos por sexo e faixa etária****Escolaridade das crianças e adolescentes acolhidos, por faixa etária**

Faixa etária	Estuda	%	Não Estuda	%	Total	%
6 a 15	7	100,00	0	0,00	7	100,00
16 a 18	1	100,00	0	0,00	1	100,00
Total	8	100,00	0	0,00	8	100,00

Dos indicadores de deficiência e saúde**Crianças e adolescentes portadores de necessidades especiais**

Apresentam deficiência	n° de c/a	%
Sim	1	12,50
Não	7	87,50
Total	8	100,00

Detalhamento das crianças e adolescentes portadores de necessidades especiais

Categoria	n° de c/a	%
Deficiência mental	1	100,00
Total	1	100,00



Crianças e adolescentes acolhidos que necessitam de tratamento de saúde especial

Necessidade de tratamento de saúde especial	n° de c/a	%
Sim	1	12,50
Não	7	87,50
Total	8	100,00

Doenças mais comuns

Doenças mais comuns	Incidência	%
Acompanhamento psicológico	1	100,00
Total	1	100,00

Dos indicadores de período e motivo de acolhimento / desligamento

Tempo de institucionalização das crianças e adolescentes que se encontram em regime de acolhimento institucional ou familiar

Crianças e adolescentes que estão acolhidos	n° de c/a	%
Há menos de 6 meses	2	25,00
Há mais de 6 meses ano e há menos de 1 ano	1	12,50
Há mais de 2 anos e há menos de 3 anos	2	25,00
Há mais de 3 anos e há menos de 4 anos	1	12,50
Há mais de 5 anos e há menos de 10 anos	2	25,00
Total	8	100,00

Percentual – tempo de acolhimento

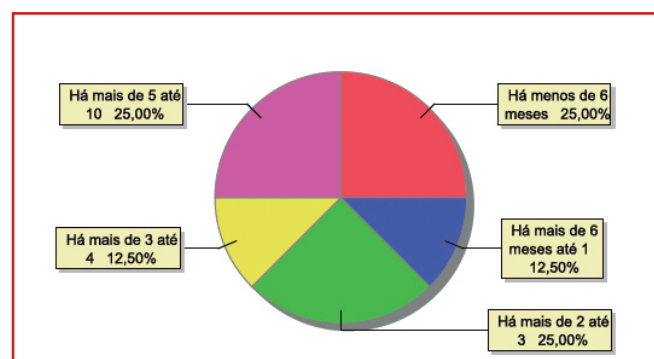

Motivo de acolhimento

Motivo	n° de c/a	%	feminino	masculino
Devolução por tentativa de colocação familiar mal sucedida	3	37,50	3	0
Abandono pelos pais ou responsáveis	2	25,00	1	1
Negligência	2	25,00	1	1
Abusos físicos ou psicológicos contra a criança ou adolescente	1	12,50	1	0
Total	8	100,00	6	2

**Motivo de desligamento**

Motivo	n° de c/a	%	feminino	masculino
Reintegração Familiar	46	69,70	27	19
Colocação em família substituta	11	16,67	5	6
Maioridade	5	7,58	1	4
Evasão	3	4,55	2	1
Transferência para outro regime de atendimento	1	1,52	0	1
Total	66	100,00	35	31

Dos indicadores que podem contribuir para a definição da situação jurídica das crianças e adolescentes acolhidos**Relação entre visitação e Ação de Destituição do Poder Familiar (DPF)**

Situação	n° de c/a	%	n° de c/a com DPF	% de c/a com DPF	n° de c/a sem DPF	% de c/a sem DPF
Com visita	6	100,00	0	0,00	6	100,00
Sem visita	2	100,00	1	50,00	1	50,00
Total	8	100,00	1	12,50	7	87,50

Faixa etária das crianças e adolescentes sem visita

Faixa etária	n° de c/a	%	n° de c/a com DPF	% de c/a com DPF	n° de c/a sem DPF	% de c/a sem DPF
10 a 12	1	100,00	0	100,00	1	100,00
13 a 15	1	100,00	1	100,00	0	0,00
Total	2	100,00	1	50,00	1	50,00

Detalhamento da visitação

Situação	n° de c/a	%
Semanal	4	50,00
Quinzenal	2	25,00
Sem visita	2	25,00
Total	8	100,00

Detalhamento dos vínculos biológicos das crianças e adolescentes acolhidos

Situação	n° de c/a	%
Pai e/ou mãe vivo(s)	7	87,50
DPF com trânsito em julgado	1	12,50
Total	8	100,00



Detalhamento das ações de destituição propostas em favor de crianças e adolescentes com pai e/ou mãe vivo(s)

Crianças e adolescentes	nº de c/a	%
Sem DPF	7	87,50
Com DPF	1	12,50
Total	6	100,00

Detalhamento da situação jurídica das crianças e adolescentes aptos à adoção

Motivo	nº de c/a	%
DPF com trânsito em julgado	1	100,00
Total	1	100,00

Perfil dos aptos à adoção

Critério	Órfãos	DPF	Pais Desconhecidos	Entrega Voluntária	Total
Sexo					
Masculino	0	1	0	0	1
Total	0	1	0	0	1
Faixa Etária					
13 a 15	0	1	0	0	1
Total	0	1	0	0	1
Tempo de Acolhimento					
Há mais de 5 anos e há menos de 10 anos	0	1	0	0	1
Total	0	1	0	0	1
Deficiências					
Sim	0	1	0	0	1
Total	0	1	0	0	1
Doenças					
Não	0	1	0	0	1
Total	0	1	0	0	1

**Panorama e detalhamento da situação das crianças e adolescentes no sistema de justiça****Distribuição percentual de ações**

Panorama e detalhamento da situação das crianças e adolescentes no sistema de justiça	n° de c/a	%
Com ações judiciais	8	100,00
Total	8	100,00

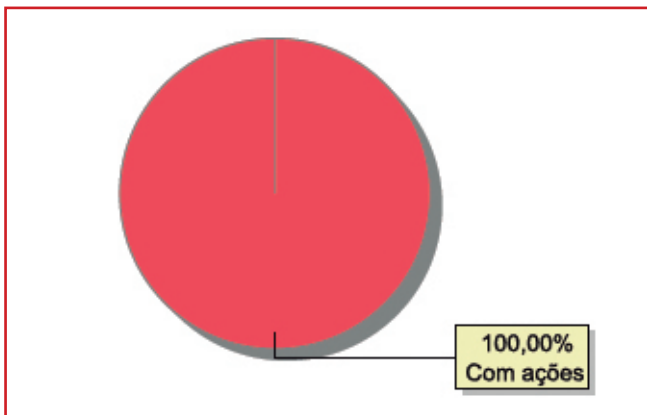

Acompanhamento no âmbito do Poder Judiciário	n° de c/a	%
Com ações judiciais	8	100,00
Total	8	100,00

Ações Judiciais	n° de ações	%
Ação de Guarda Judicial	3	37,50
Ação de Adoção	2	25,00
Pedido de afastamento do convívio familiar	2	25,00
Ação de Destituição do Poder Familiar	1	12,50
Total	8	100,00

Procedimentos Judiciais	n° de procedimentos	%
Procedimento de Abrigo na Esfera Judicial/ PAMP	1	100,00
Total	1	100,00



MUNICÍPIO: CONCEIÇÃO DE MACABU

Dos indicadores de distribuição geográfica das crianças e adolescentes acolhidos

Distribuição da população infantojuvenil acolhida

Total das entidades de acolhimento institucional e Equipe de acompanhamento do Projeto Família Acolhedora (CREAS), das crianças e adolescentes inseridos nesses regimes, das crianças e adolescentes aptos à adoção, das crianças e adolescentes sem registro civil de nascimento e das crianças e adolescentes sem visita

n° de entidades	n° de c/a	% de c/a no Estado	aptos à adoção	% aptos à adoção	Sem R.C.N.	Sem visita
1	6	0,25	0	0,00	0	1

Origem da população infantojuvenil acolhida no Município

Município	Acolhidos	%
Conceição de Macabu	3	50,00
Macaé	3	50,00
Total	6	100,00

Distribuição da população infantojuvenil oriunda do Município analisado, acolhida pelos demais Municípios do Estado

Município de localização do acolhido	Acolhidos	%
Quissamã	1	100,00
Total	1	100,00

Dos indicadores de faixa etária, sexo e escolaridade das crianças e adolescentes acolhidos

Faixa etária das crianças e adolescentes acolhidos

Faixa etária	n° de c/a	%
0 a 3	1	16,67
4 a 6	1	16,67
10 a 12	1	16,67
13 a 15	3	50,00
Total	6	100,00

Percentual de crianças e adolescentes acolhidos por faixa etária

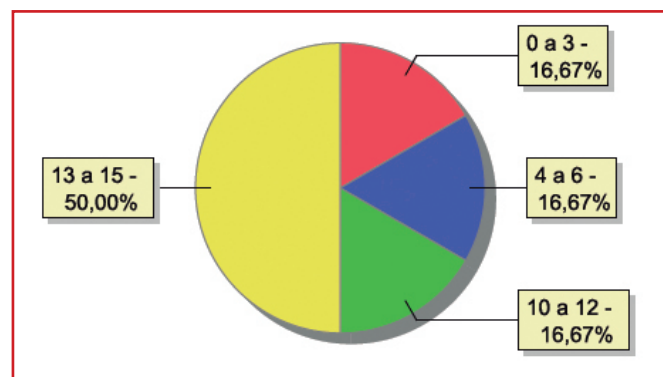

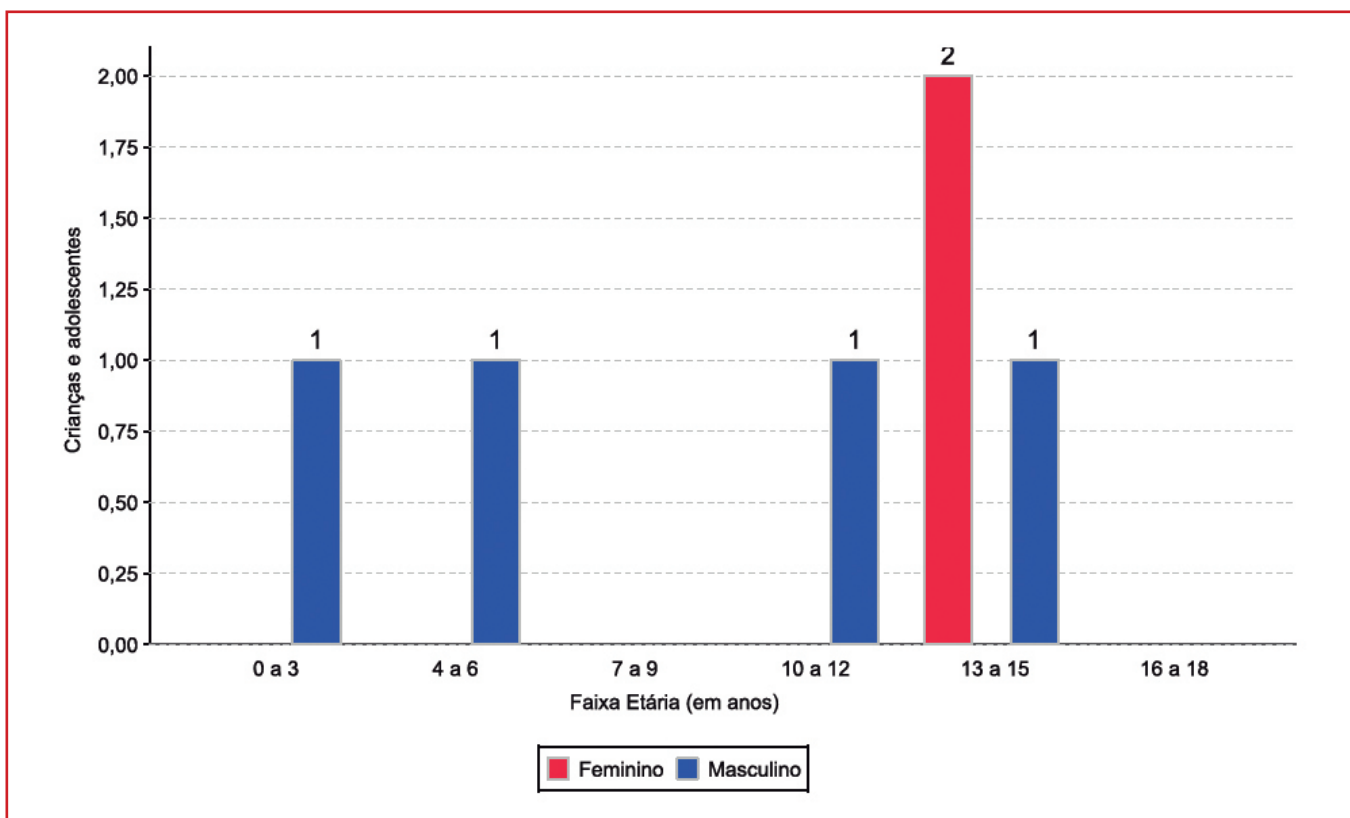
**Distribuição das crianças e adolescentes acolhidos por sexo e faixa etária****Escolaridade das crianças e adolescentes acolhidos, por faixa etária**

Faixa etária	Estuda	%	Não Estuda	%	Total	%
0 a 3	0	0,00	1	100,00	1	100,00
4 a 5	1	100,00	0	0,00	1	100,00
6 a 15	4	100,00	0	0,00	4	100,00
Total	5	83,33	1	16,67	6	100,00

Faixa etária das crianças e adolescentes que não estudam

Faixa etária	n° de c/a	%
0 a 3	1	100,00
Total	1	100,00

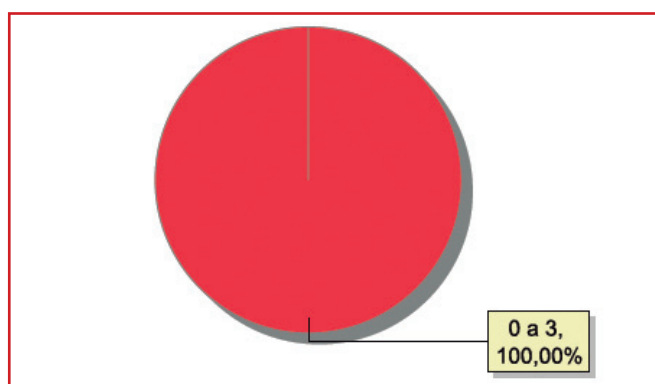
Faixa etária (em percentual) das crianças e adolescentes que não estudam



Dos indicadores de deficiência e saúde

Crianças e adolescentes acolhidos que necessitam de tratamento de saúde especial

Necessidade de tratamento de saúde especial	n° de c/a	%
Sim	1	16,67
Não	5	83,33
Total	6	100,00

Doenças mais comuns

Doenças mais comuns	Incidência	%
Asma ou Bronquite	1	100,00
Total	1	100,00

Dos indicadores de período e motivo de acolhimento / desligamento

Tempo de institucionalização das crianças e adolescentes que se encontram em regime de acolhimento institucional ou familiar

Crianças e adolescentes que estão acolhidos	n° de c/a	%
Há mais de 2 anos e há menos de 3 anos	5	83,33
Há mais de 5 anos e há menos de 10 anos	1	16,67
Total	6	100,00

Percentual – tempo de acolhimento

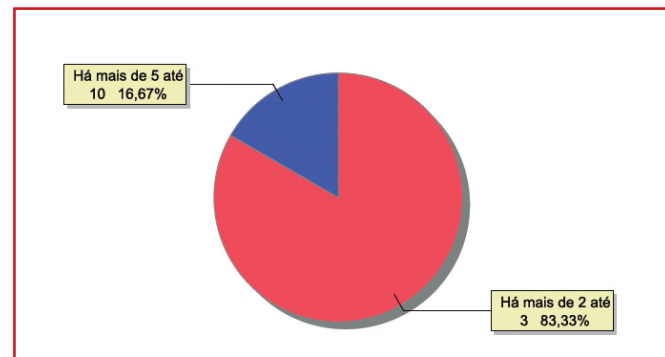

Motivo de acolhimento

Motivo	n° de c/a	%	feminino	masculino
Abuso sexual / Suspeita de abuso sexual	2	33,33	2	0
Negligência	2	33,33	0	2
Devolução por tentativa de colocação familiar mal sucedida	1	16,67	0	1
Pais ou responsáveis dependentes químicos ou alcoolistas	1	16,67	0	1
Total	6	100,00	2	4

**Motivo de desligamento**

Motivo	n° de c/a	%	feminino	masculino
Reintegração Familiar	14	77,78	5	9
Colocação em família substituta	3	16,67	2	1
Maioridade	1	5,56	0	1
Total	18	100,00	7	11

Dos indicadores que podem contribuir para a definição da situação jurídica das crianças e adolescentes acolhidos**Relação entre visitação e Ação de Destituição do Poder Familiar (DPF)**

Situação	n° de c/a	%	n° de c/a com DPF	% de c/a com DPF	n° de c/a sem DPF	% de c/a sem DPF
Com visita	5	100,00	0	0,00	5	100,00
Sem visita	1	100,00	1	100,00	0	0,00
Total	6	100,00	1	16,67	5	83,33

Faixa etária das crianças e adolescentes sem visita

Faixa etária	n° de c/a	%	n° de c/a com DPF	% de c/a com DPF	n° de c/a sem DPF	% de c/a sem DPF
13 a 15	1	100,00	1	100,00	0	0,00
Total	1	100,00	1	100,00	0	0,00

Detalhamento da visitação

Situação	n° de c/a	%
Semanal	2	33,33
Mensal	3	50,00
Sem visita	1	16,67
Total	6	100,00

Detalhamento dos vínculos biológicos das crianças e adolescentes acolhidos

Situação	n° de c/a	%
Pai e/ou mãe vivo(s)	6	100,00
Total	6	100,00



Detalhamento dos vínculos jurídicos das crianças e adolescentes acolhidos

Crianças e adolescentes com pai e/ou mãe vivo(s)

Crianças e adolescentes	n° de c/a	%
Sem DPF	5	83,33
Com DPF	1	16,67
Total	6	100,00

Panorama e detalhamento da situação das crianças e adolescentes no sistema de justiça

Distribuição percentual de ações

Panorama e detalhamento da situação das crianças e adolescentes no sistema de justiça	n° de c/a	%
Com ações judiciais	1	16,67
Sem ações judiciais	5	83,33
Total	6	100,00

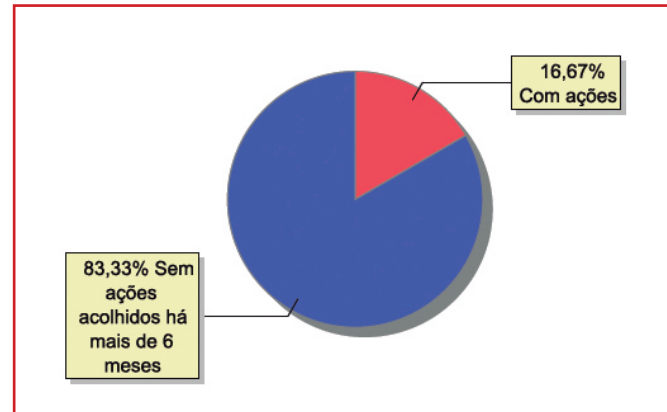

Acompanhamento no âmbito da PJIJ de crianças e adolescentes sem ações judiciais	n° de c/a	%
Sem P.A. acolhido há mais de 6 meses	5	100,00
Total	5	100,00

**160**

MUNICÍPIO: CONCEIÇÃO DE MACABU

Acompanhamento no âmbito do Poder Judiciário	n° de c/a	%
Com ações judiciais	1	16,67
Com procedimentos judiciais	5	83,33
Total	6	100,00

Ações Judiciais	n° de ações	%
Ação de Adoção	1	50,00
Ação de Destituição do Poder Familiar	1	50,00
Total	2	100,00

Procedimentos Judiciais	n° de procedimentos	%
Procedimento de Abrigo na Esfera Judicial/ PAMP	4	57,14
Procedimento Preliminar de Acolhimento	2	28,57
Carta Precatória	1	14,29
Total	7	100,00



MUNICÍPIO: CORDEIRO

DDos indicadores de distribuição geográfica das crianças e adolescentes acolhidos

Distribuição da população infantojuvenil acolhida

Total das entidades de acolhimento institucional e Equipe de acompanhamento do Projeto Família Acolhedora (CREAS), das crianças e adolescentes inseridos nesses regimes, das crianças e adolescentes aptos à adoção, das crianças e adolescentes sem registro civil de nascimento e das crianças e adolescentes sem visita

n° de entidades	n° de c/a	% de c/a no Estado	aptos à adoção	% aptos à adoção	Sem R.C.N.	Sem visita
1	0	0,00	0	0,00	0	0

Origem da população infantojuvenil acolhida no Município

Município	Acolhidos	%
Volta Redonda	1	100,00
Total	1	100,00

Dos indicadores de período e motivo de acolhimento / desligamento

Motivo de desligamento

Motivo	n° de c/a	%	feminino	masculino
Reintegração Familiar	12	70,59	6	6
Colocação em família substituta	4	23,53	3	1
Maioridade	1	5,88	1	0
Total	17	100,00	10	7



MUNICÍPIO: DUAS BARRAS

Dos indicadores de distribuição geográfica das crianças e adolescentes acolhidos

Distribuição da população infantojuvenil acolhida

Total das entidades de acolhimento institucional e familiar, das crianças e adolescentes inseridos nesses regimes, das crianças e adolescentes aptos à adoção, das crianças e adolescentes sem registro civil de nascimento, das crianças e adolescentes sem visita

n° de entidades	n° de c/a	% de c/a no Estado	aptos à adoção	% aptos à adoção	Sem R.C.N.	Sem visita
1	5	0,21	0	0,00	0	3

Origem da população infantojuvenil acolhida no Município

Município	Acolhidos	%
Duas Barras	5	100,00
Total	5	100,00

Dos indicadores de faixa etária, sexo e escolaridade das crianças e adolescentes acolhidos

Faixa etária das crianças e adolescentes acolhidos

Faixa etária	n° de c/a	%
7 a 9	1	20,00
10 a 12	2	40,00
13 a 15	2	40,00
Total	5	100,00

Percentual de crianças e adolescentes acolhidos por faixa etária

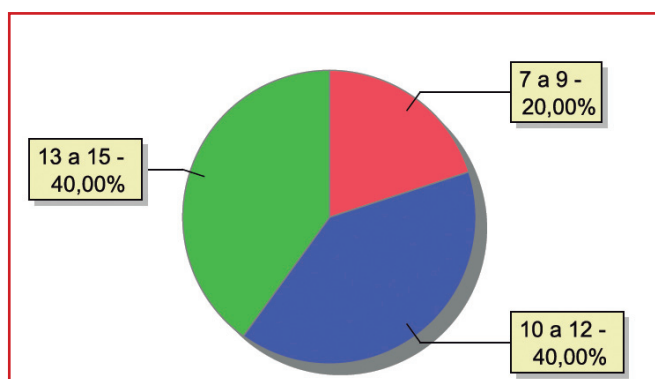



Distribuição das crianças e adolescentes acolhidos por sexo e faixa etária

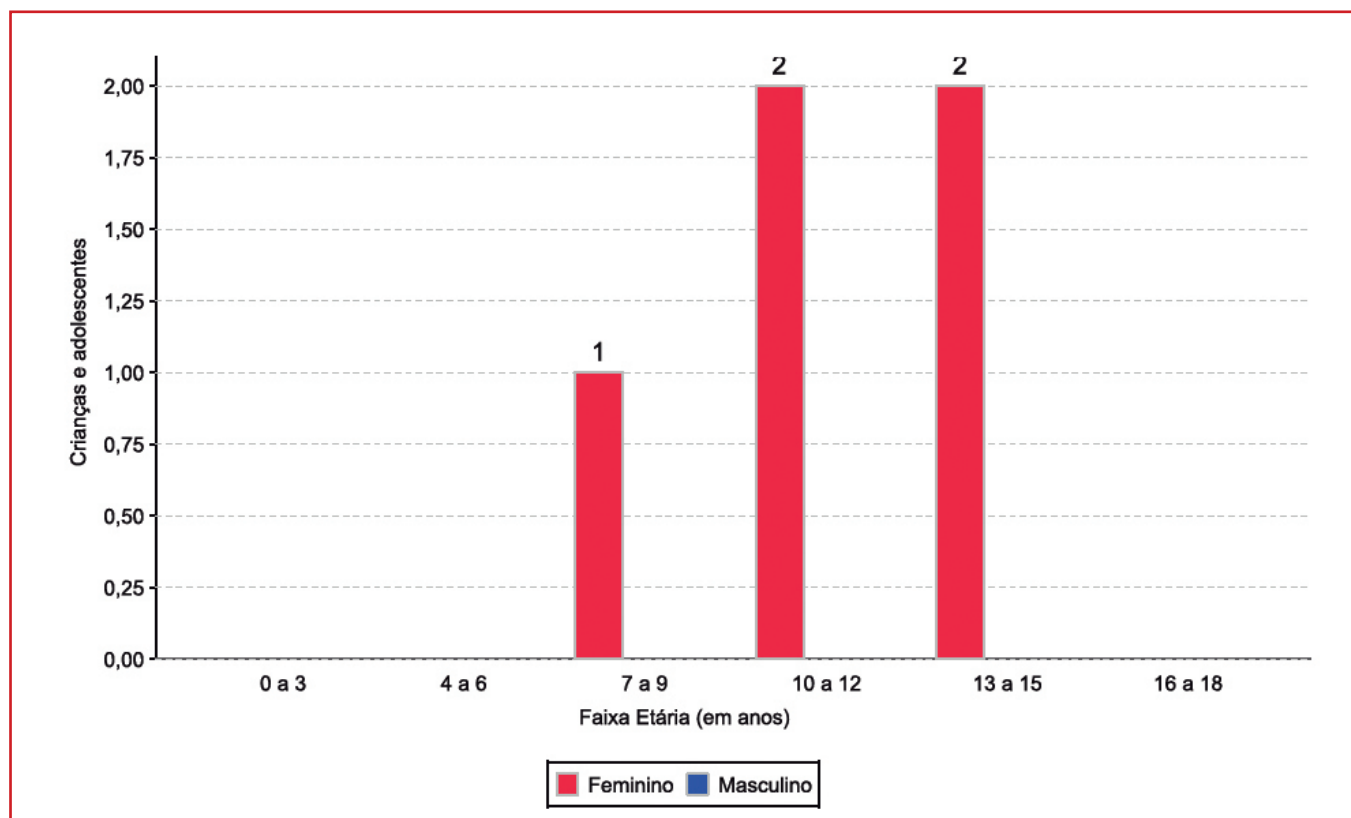

Escolaridade das crianças e adolescentes acolhidos, por faixa etária

Faixa etária	Estuda	%	Não Estuda	%	Total	%
6 a 15	5	100,00	0	0,00	5	100,00
Total	5	100,00	0	0,00	5	100,00

Dos indicadores de deficiência e saúde

Crianças e adolescentes portadores de necessidades especiais

Apresentam deficiência	n° de c/a	%
Sim	1	20,00
Não	4	80,00
Total	5	100,00

Detalhamento das crianças e adolescentes portadores de necessidades especiais

Categoria	n° de c/a	%
Doenças Neurológicas	1	100,00
Total	1	100,00



Dos indicadores de período e motivo de acolhimento / desligamento

Tempo de institucionalização das crianças e adolescentes que se encontram em regime de acolhimento institucional ou familiar

Crianças e adolescentes que estão acolhidos	n° de c/a	%
Há mais de 6 meses ano e há menos de 1 ano	1	20,00
Há mais de 1 ano e há menos de 2 anos	2	40,00
Há mais de 5 anos e há menos de 10 anos	2	40,00
Total	5	100,00

Percentual – tempo de acolhimento

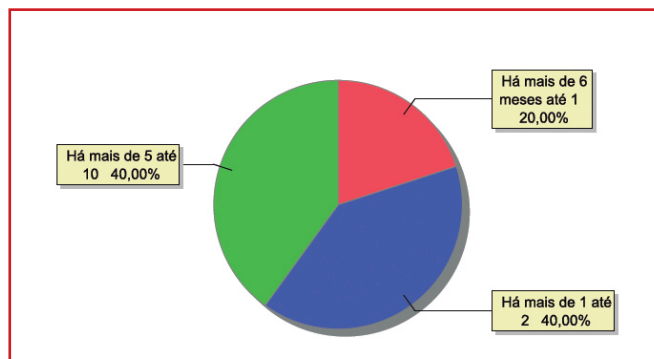

Motivo de acolhimento

Motivo	n° de c/a	%	feminino	masculino
Negligência	3	60,00	3	0
Abandono pelos pais ou responsáveis	2	40,00	2	0
Total	5	100,00	5	0

Motivo de desligamento

Motivo	n° de c/a	%	feminino	masculino
Reintegração Familiar	15	60,00	7	8
Colocação em família substituta	10	40,00	3	7
Total	25	100,00	10	15



Dos indicadores que podem contribuir para a definição da situação jurídica das crianças e adolescentes acolhidos
Relação entre visitação e Ação de Destituição do Poder Familiar (DPF)

Situação	n° de c/a	%	n° de c/a com DPF	% de c/a com DPF	n° de c/a sem DPF	% de c/a sem DPF
Com visita	2	100,00	0	0,00	2	100,00
Sem visita	3	100,00	2	66,67	1	33,33
Total	5	100,00	2	40,00	3	60,00

Faixa etária das crianças e adolescentes sem visita

Faixa etária	n° de c/a	%	n° de c/a com DPF	% de c/a com DPF	n° de c/a sem DPF	% de c/a sem DPF
7 a 9	1	100,00	0	0,00	1	100,00
10 a 12	1	100,00	1	100,00	0	0,00
13 a 15	1	100,00	1	100,00	0	0,00
Total	3	100,00	2	66,67	1	33,33

Detalhamento da visitação

Situação	n° de c/a	%
Quinzenal	2	40,00
Sem visita	3	60,00
Total	5	100,00

Detalhamento dos vínculos biológicos das crianças e adolescentes acolhidos

Situação	n° de c/a	%
Pai e/ou mãe vivo(s)	5	100,00
Total	5	100,00

Detalhamento das ações de destituição propostas em favor de crianças e adolescentes com pai e/ou mãe vivo(s)

Crianças e adolescentes	n° de c/a	%
Sem DPF	3	60,00
Com DPF	2	40,00
Total	5	100,00

**Panorama e detalhamento da situação das crianças e adolescentes no sistema de justiça****Distribuição percentual de ações**

Panorama e detalhamento da situação das crianças e adolescentes no sistema de justiça	n° de c/a	%
Com ações judiciais	3	60,00
Sem ações judiciais	2	40,00
Total	5	100,00

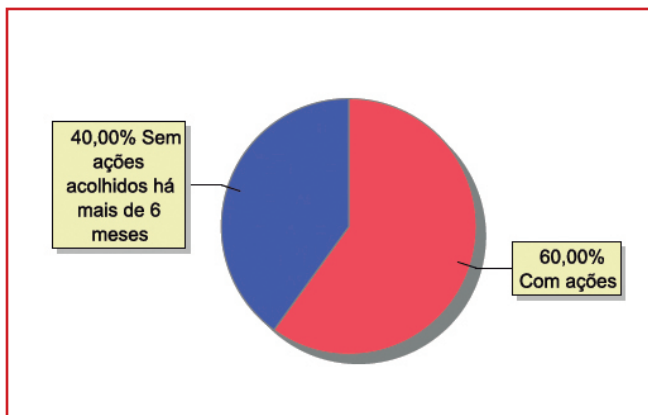

Acompanhamento no âmbito da PJIJ de crianças e adolescentes sem ações judiciais	n° de c/a	%
Sem P.A. acolhido há mais de 6 meses	2	100,00
Total	2	100,00

Acompanhamento no âmbito do Poder Judiciário	n° de c/a	%
Com ações judiciais	3	60,00
Com procedimentos judiciais	2	40,00
Total	5	100,00

Ações Judiciais	n° de ações	%
Ação de Destituição do Poder Familiar	2	66,67
Ação de Destituição do Poder Familiar c/c Ação de Adoção	1	33,33
Total	3	100,00

Procedimentos Judiciais	n° de procedimentos	%
Outros Procedimentos Judiciais	5	71,43
Procedimento de Abrigo na Esfera Judicial/ PAMP	2	28,57
Total	7	100,00



MUNICÍPIO: DUQUE DE CAXIAS

Dos indicadores de distribuição geográfica das crianças e adolescentes acolhidos

Distribuição da população infantojuvenil acolhida

Total das entidades de acolhimento institucional e Equipe de acompanhamento do Projeto Família Acolhedora (CREAS), das crianças e adolescentes inseridos nesses regimes, das crianças e adolescentes aptos à adoção, das crianças e adolescentes sem registro civil de nascimento e das crianças e adolescentes sem visita

nº de entidades	nº de c/a	% de c/a no Estado	aptos à adoção	% aptos à adoção	Sem R.C.N.	Sem visita
14	173	7,10	7	4,05	0	63

Origem da população infantojuvenil acolhida no Município

Município	Acolhidos	%
Duque de Caxias	152	87,86
Magé	9	5,20
Rio de Janeiro	5	2,89
Belford Roxo	4	2,31
Macaé	1	0,58
Petrópolis	1	0,58
São João de Meriti	1	0,58
Total	173	100,00

Distribuição da população infantojuvenil oriunda do Município analisado, acolhida pelos demais Municípios do Estado

Município de localização do acolhido	Acolhidos	%
Rio de Janeiro	18	75,00
Belford Roxo	1	4,17
Macaé	1	4,17
Magé	1	4,17
Paty do Alferes	1	4,17
Rio das Ostras	1	4,17
São Gonçalo	1	4,17
Total	24	100,00

Dos indicadores de faixa etária, sexo e escolaridade das crianças e adolescentes acolhidos

Faixa etária das crianças e adolescentes acolhidos

Faixa etária	nº de c/a	%
0 a 3	24	13,87
4 a 6	21	12,14
7 a 9	30	17,34
10 a 12	44	25,43
13 a 15	28	16,18
16 a 18	26	15,03
Total	173	100,00

Percentual de crianças e adolescentes acolhidos por faixa etária

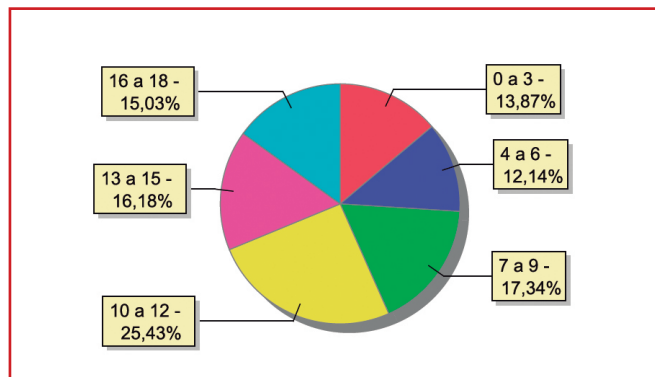



Distribuição das crianças e adolescentes acolhidos por sexo e faixa etária

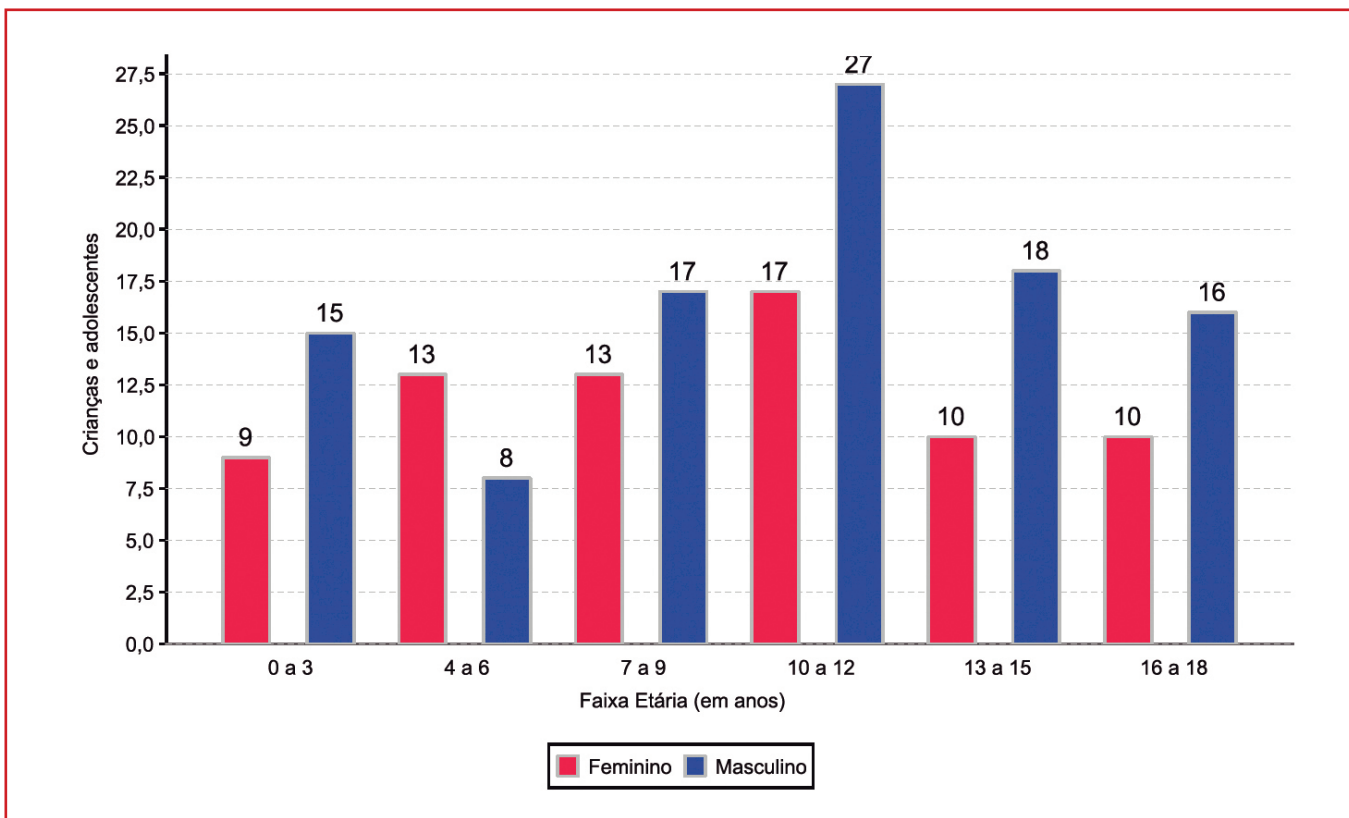

Escolaridade das crianças e adolescentes acolhidos, por faixa etária

Faixa etária	Estuda	%	Não Estuda	%	Total	%
0 a 3	2	8,33	22	91,67	24	100,00
4 a 5	9	75,00	3	25,00	12	100,00
6 a 15	74	66,67	37	33,33	111	100,00
16 a 18	16	61,54	10	38,46	26	100,00
Total	101	58,38	72	41,62	173	100,00

Faixa etária das crianças e adolescentes que não estudam

Faixa etária	n° de c/a	%
0 a 3	22	30,56
4 a 5	3	4,17
6 a 15	37	51,39
16 a 18	10	13,89
Total	72	100,00

Faixa etária (em percentual) das crianças e adolescentes que não estudam

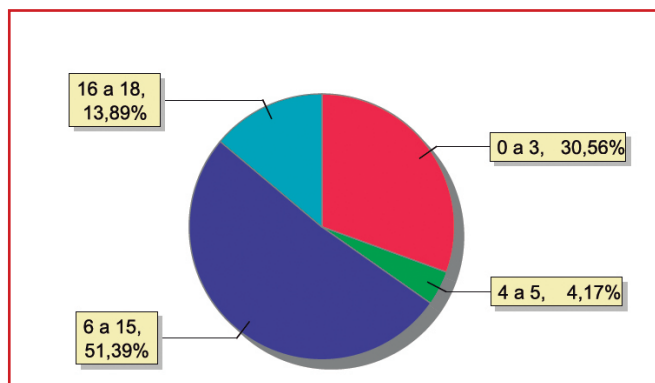



Dos indicadores de deficiência e saúde

Crianças e adolescentes portadores de necessidades especiais

Apresentam deficiência	n° de c/a	%
Sim	18	10,40
Não	155	89,60
Total	173	100,00

Detalhamento das crianças e adolescentes portadores de necessidades especiais

Categoria	n° de c/a	%
Deficiência mental	17	94,44
Deficiência auditiva/ deficiência visual	1	5,56
Total	18	100,00

Crianças e adolescentes acolhidos que necessitam de tratamento de saúde especial

Necessidade de tratamento de saúde especial	n° de c/a	%
Sim	41	23,70
Não	132	76,30
Total	173	100,00

Doenças mais comuns

Doenças mais comuns	Incidência	%
Acompanhamento psicológico	10	20,00
Transtornos Mentais	8	16,00
Doenças Neurológicas	7	14,00
Dificuldades fonoaudiológicas (tratamento fonoaudiológico)	6	12,00
Dependência química (álcool ou drogas)	5	10,00
Desnutrição	3	6,00
Dificuldades psicomotoras (tratamento fisioterápico)	3	6,00
Encefalopatia	2	4,00
Epilepsia	2	4,00
HIV Positivo	2	4,00
Alergia	1	2,00
Cardiopatias	1	2,00
Total	50	100,00



Dos indicadores de período e motivo de acolhimento / desligamento

Tempo de institucionalização das crianças e adolescentes que se encontram em regime de acolhimento institucional ou familiar

Crianças e adolescentes que estão acolhidos	n° de c/a	%
Há menos de 6 meses	45	26,01
Há mais de 6 meses ano e há menos de 1 ano	23	13,29
Há mais de 1 ano e há menos de 2 anos	31	17,92
Há mais de 2 anos e há menos de 3 anos	10	5,78
Há mais de 3 anos e há menos de 4 anos	12	6,94
Há mais de 4 anos e há menos de 5 anos	17	9,83
Há mais de 5 anos e há menos de 10 anos	34	19,65
Há mais de 10 anos	1	0,58
Total	173	100,00

Percentual – tempo de acolhimento

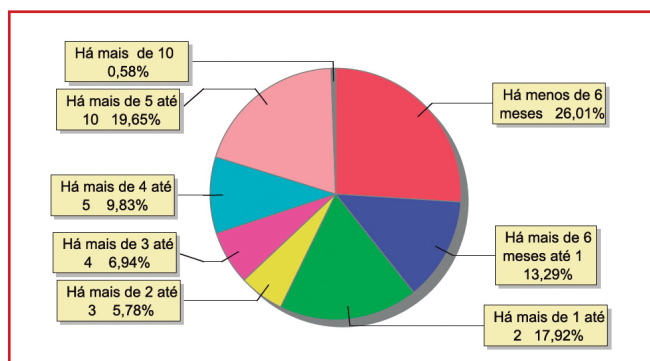

Motivo de acolhimento

Motivo	n° de c/a	%	feminino	masculino
Negligência	48	27,75	16	32
Abuso sexual / Suspeita de abuso sexual	22	12,72	14	8
Abandono pelos pais ou responsáveis	20	11,56	6	14
Devolução por tentativa de colocação familiar mal sucedida	13	7,51	5	8
Pais ou responsáveis dependentes químicos ou alcoolistas	12	6,94	5	7
Abusos físicos ou psicológicos contra a criança ou adolescente	11	6,36	2	9
Conflitos no ambiente familiar	11	6,36	8	3
Carência de recursos materiais da família ou responsáveis	7	4,05	3	4
Em razão de sua conduta	6	3,47	3	3
Calamidade Pública	6	3,47	1	5
Responsável impossibilitado de cuidar por motivo de doença	4	2,31	4	0
Uso abusivo de drogas ou álcool	4	2,31	1	3
Situação de rua	3	1,73	1	2
Orfandade	2	1,16	1	1
Responsável cumprindo pena privativa de liberdade	2	1,16	2	0
Risco de vida na comunidade	2	1,16	0	2
Total	173	100,00	72	101



Motivo de desligamento

Motivo	n° de c/a	%	feminino	masculino
Reintegração Familiar	306	55,33	153	153
Colocação em família substituta	105	18,99	58	47
Evasão	93	16,82	54	39
Maioridade	39	7,05	17	22
Óbito	7	1,27	3	4
Transferência para outro regime de atendimento	3	0,54	2	1
Total	553	100,00	287	266

Dos indicadores que podem contribuir para a definição da situação jurídica das crianças e adolescentes acolhidos

Relação entre visitação e Ação de Destituição do Poder Familiar (DPF)

Situação	n° de c/a	%	n° de c/a com DPF	% de c/a com DPF	n° de c/a sem DPF	% de c/a sem DPF
Com visita	110	100,00	46	41,82	64	58,18
Sem visita	63	100,00	20	31,75	43	68,25
Total	173	100,00	66	38,15	107	61,85

Faixa etária das crianças e adolescentes sem visita

Faixa etária	n° de c/a	%	n° de c/a com DPF	% de c/a com DPF	n° de c/a sem DPF	% de c/a sem DPF
0 a 3	10	100,00	3	30,00	7	70,00
4 a 6	8	100,00	3	37,50	5	62,50
7 a 9	10	100,00	5	50,00	5	50,00
10 a 12	17	100,00	6	35,29	11	64,71
13 a 15	9	100,00	0	0,00	9	100,00
16 a 18	9	100,00	3	33,33	6	66,67
Total	63	100,00	20	31,75	43	38,25

Detalhamento da visitação

Situação	n° de c/a	%
Semanal	57	32,95
Quinzenal	29	16,76
Mensal	21	12,14
Bimestral	3	1,73
Sem visita	63	36,42
Total	173	100,00

Detalhamento dos vínculos biológicos das crianças e adolescentes acolhidos

Situação	n° de c/a	%
Órfãos	6	3,47
Pai e/ou mãe vivo(s)	166	95,95
Pai e mãe desconhecidos	1	0,58
Total	173	100,00

**Detalhamento das ações de destituição propostas em favor de crianças e adolescentes com pai e/ou mãe vivo(s)**

Crianças e adolescentes	n° de c/a	%
Sem DPF	101	60,84
Com DPF	65	39,16
Total	166	100,00

Detalhamento da situação jurídica das crianças e adolescentes aptos à adoção

Motivo	n° de c/a	%
Óbito dos pais	6	85,71
Pais Desconhecidos	1	14,29
Total	7	100,00

Perfil dos aptos à adoção

Critério	Órfãos	DPF	Pais Desconhecidos	Entrega Voluntária	Total
Sexo					
Feminino	2	0	0	0	2
Masculino	4	0	1	0	5
Total	6	0	1	0	7
Faixa Etária					
4 a 6	0	0	1	0	1
7 a 9	1	0	0	0	1
10 a 12	1	0	0	0	1
13 a 15	2	0	0	0	2
16 a 18	2	0	0	0	2
Total	6	0	1	0	7
Tempo de Acolhimento					
Há menos de 6 meses	1	0	1	0	2
Há mais de 1 ano e há menos de 2 anos	1	0	0	0	1
Há mais de 3 anos e há menos de 4 anos	1	0	0	0	1
Há mais de 4 anos e há menos de 5 anos	1	0	0	0	1
Há mais de 5 anos e há menos de 10 anos	2	0	1	0	2
Total	6	0	1	0	7
Deficiências					
Não	4	0	1	0	5
Sim	2	0	0	0	2
Total	6	0	1	0	7
Doenças					
Não	5	0	1	0	6
Sim	1	0	0	0	1
Total	6	0	1	0	7



Panorama e detalhamento da situação das crianças e adolescentes no sistema de justiça

Distribuição percentual de ações

Panorama e detalhamento da situação das crianças e adolescentes no sistema de justiça	n° de c/a	%
Com ações judiciais	90	52,02
Sem ações judiciais	83	47,98
Total	173	100,00

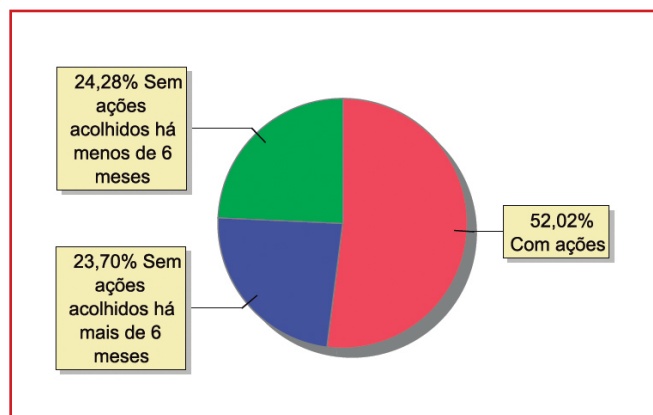

Acompanhamento no âmbito da PJIJ de crianças e adolescentes sem ações judiciais	n° de c/a	%
Com P.A.	3	3,61
Sem P.A. acolhido há mais de 6 meses	38	45,78
Sem P.A. acolhido há menos de 6 meses	42	50,60
Total	83	100,00

Acompanhamento no âmbito do Poder Judiciário	n° de c/a	%
Com ações judiciais	90	52,02
Com procedimentos judiciais	77	44,51
Sem ações e sem procedimentos judiciais	6	3,47
Total	173	100,00



Ações Judiciais	n° de ações	%
Ação de Destituição do Poder Familiar	66	56,90
Ação de Alimentos em face dos pais ou responsável	16	13,79
Representação em Face dos Pais ou Responsável (art.249, ECA)	10	8,62
Ação de Guarda Judicial	7	6,03
Averiguação de situação de risco de criança ou adolescente	4	3,45
Ação de Suspensão do Poder Familiar (art.24 ECA)	4	3,45
Ação de Adoção	4	3,45
Ação de Busca e Apreensão	3	2,59
Ação de Obrigação de Fazer	1	0,86
Ação de Registro Civil de Nascimento	1	0,86
Total	116	100,00

Procedimentos Judiciais	n° de procedimentos	%
Procedimento de Abrigo na Esfera Judicial/ PAMP	93	56,02
Procedimento Preliminar de Acolhimento	65	39,16
Outros Procedimentos Judiciais	6	3,61
Carta Precatória	2	1,20
Total	166	100,00



MUNICÍPIO: ENGENHEIRO PAULO DE FRONTIN

Dos indicadores de distribuição geográfica das crianças e adolescentes acolhidos

Distribuição da população infantojuvenil acolhida

Total das entidades de acolhimento institucional e Equipe de acompanhamento do Projeto Família Acolhedora (CREAS), das crianças e adolescentes inseridos nesses regimes, das crianças e adolescentes aptos à adoção, das crianças e adolescentes sem registro civil de nascimento e das crianças e adolescentes sem visita

n° de entidades	n° de c/a	% de c/a no Estado	aptos à adoção	% aptos à adoção	Sem R.C.N.	Sem visita
1	1	0,04	0	0,00	0	0

Origem da população infantojuvenil acolhida no Município

Município	Acolhidos	%
Miguel Pereira	1	100,00
Total	1	100,00

Distribuição da população infantojuvenil oriunda do Município analisado, acolhida pelos demais Municípios do Estado

Município de localização do acolhido	Acolhidos	%
Miguel Pereira	1	100,00
Total	1	100,00

Dos indicadores de faixa etária, sexo e escolaridade das crianças e adolescentes acolhidos

Faixa etária das crianças e adolescentes acolhidos

Faixa etária	n° de c/a	%
16 a 18	1	100,00
Total	1	100,00

Percentual de crianças e adolescentes acolhidos por faixa etária

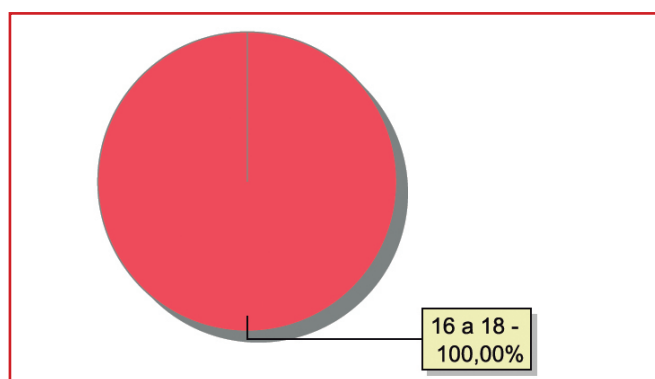



Distribuição das crianças e adolescentes acolhidos por sexo e faixa etária

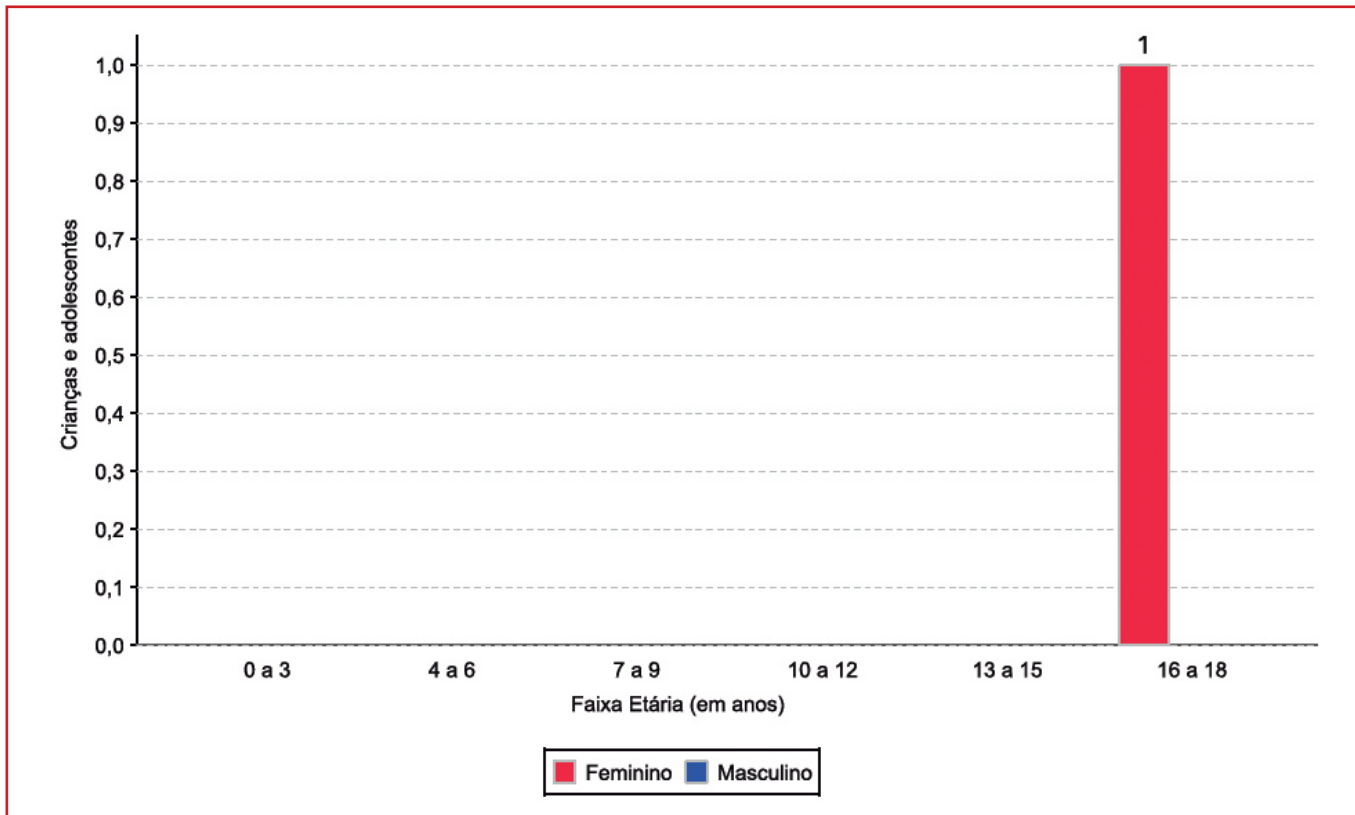

Dos indicadores de período e motivo de acolhimento / desligamento

Tempo de institucionalização das crianças e adolescentes que se encontram em regime de acolhimento institucional ou familiar

Crianças e adolescentes que estão acolhidos	nº de c/a	%
Há mais de 1 ano e há menos de 2 anos	1	100,00
Total	1	100,00

Percentual – tempo de acolhimento

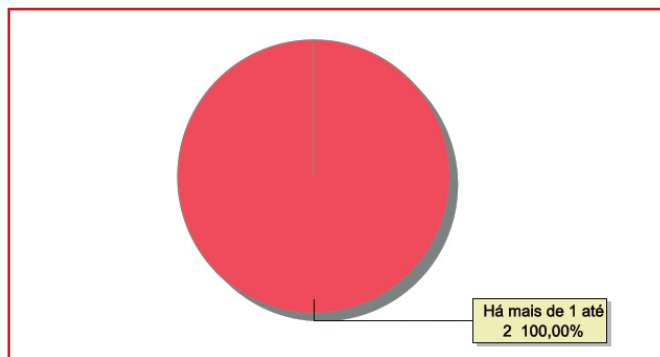

**Motivo de acolhimento**

Motivo	n° de c/a	%	feminino	masculino
Risco de vida na comunidade	1	100,00	1	0
Total	1	100,00	1	0

Motivo de desligamento

Motivo	n° de c/a	%	feminino	masculino
Reintegração Familiar	16	80,00	9	7
Evasão	2	10,00	0	2
Maioridade	2	10,00	1	1
Total	20	100,00	10	10

Dos indicadores que podem contribuir para a definição da situação jurídica das crianças e adolescentes acolhidos**Relação entre visitação e Ação de Destituição do Poder Familiar (DPF)**

Situação	n° de c/a	%	n° de c/a com DPF	% de c/a com DPF	n° de c/a sem DPF	% de c/a sem DPF
Com visita	1	100,00	0	0,00	1	100,00
Total	1	100,00	0	0,00	1	100,00

Detalhamento da visitação

Situação	n° de c/a	%
Mensal	1	100,00
Total	1	100,00

Detalhamento dos vínculos biológicos das crianças e adolescentes acolhidos

Situação	n° de c/a	%
Pai e/ou mãe vivo(s)	1	100,00
Total	1	100,00

Crianças e adolescentes com pai e/ou mãe vivo(s)

Crianças e adolescentes	n° de c/a	%
Sem DPF	1	100,00
Total	1	100,00

**Panorama e detalhamento da situação das crianças e adolescentes no sistema de justiça****Distribuição percentual de ações**

Panorama e detalhamento da situação das crianças e adolescentes no sistema de justiça	n° de c/a	%
Sem ações judiciais	1	100,00
Total	1	100,00

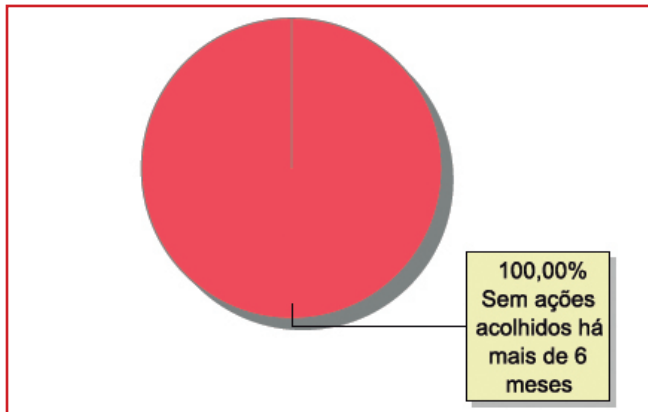

Acompanhamento no âmbito da PJIJ de crianças e adolescentes sem ações judiciais	n° de c/a	%
Sem P.A. acolhido há mais de 6 meses	1	100,00
Total	1	100,00

Acompanhamento no âmbito do Poder Judiciário	n° de c/a	%
Com procedimentos judiciais	1	100,00
Total	1	100,00

Procedimentos Judiciais	n° de procedimentos	%
Procedimento de Abrigo na Esfera Judicial/ PAMP	1	100,00
Total	1	100,00



MUNICÍPIO: GUAPIMIRIM

Dos indicadores de distribuição geográfica das crianças e adolescentes acolhidos

Distribuição da população infantojuvenil acolhida

Total das entidades de acolhimento institucional e Equipe de acompanhamento do Projeto Família Acolhedora (CREAS), das crianças e adolescentes inseridos nesses regimes, das crianças e adolescentes aptos à adoção, das crianças e adolescentes sem registro civil de nascimento e das crianças e adolescentes sem visita

n° de entidades	n° de c/a	% de c/a no Estado	aptos à adoção	% aptos à adoção	Sem R.C.N.	Sem visita
2	4	0,16	0	0,00	0	2

Origem da população infantojuvenil acolhida no Município

Município	Acolhidos	%
Guapimirim	3	75,00
Teresópolis	1	25,00
Total	4	100,00

Distribuição da população infantojuvenil oriunda do Município analisado, acolhida pelos demais Municípios do Estado

Município de localização do acolhido	Acolhidos	%
Rio de Janeiro	3	100,00
Total	3	100,00

Dos indicadores de faixa etária, sexo e escolaridade das crianças e adolescentes acolhidos

Faixa etária das crianças e adolescentes acolhidos

Faixa etária	n° de c/a	%
4 a 6	1	25,00
10 a 12	1	25,00
13 a 15	1	25,00
16 a 18	1	25,00
Total	4	100,00

Percentual de crianças e adolescentes acolhidos por faixa etária

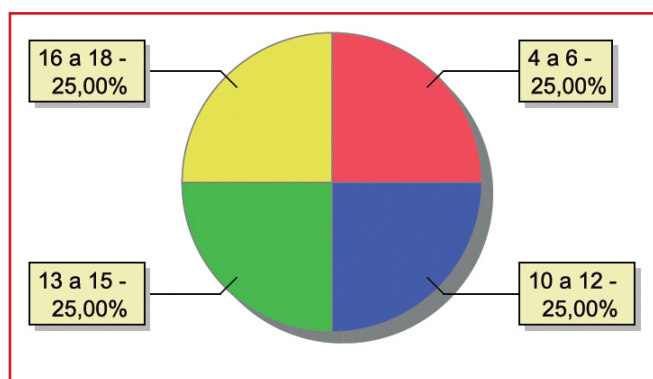

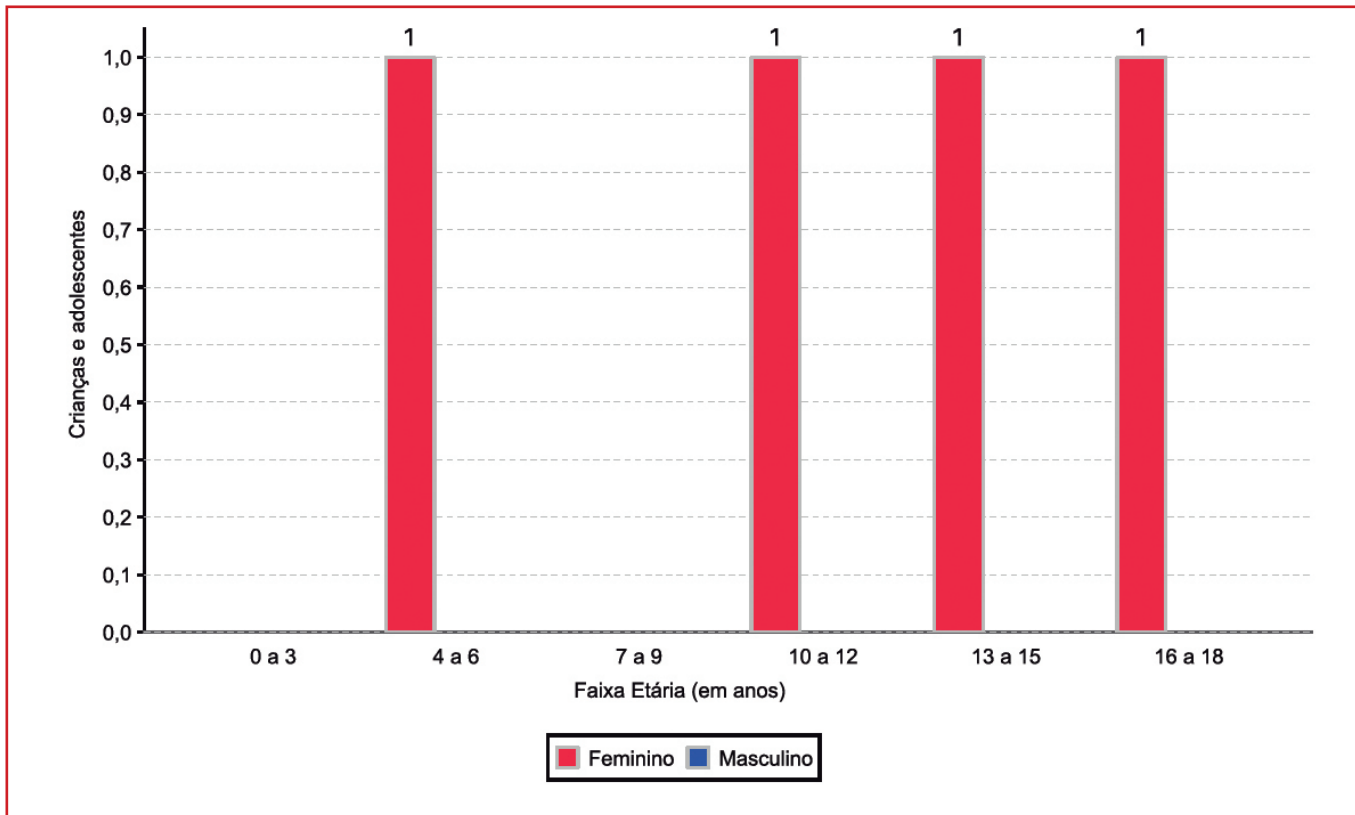
**Distribuição das crianças e adolescentes acolhidos por sexo e faixa etária****Escolaridade das crianças e adolescentes acolhidos, por faixa etária**

Faixa etária	Estuda	%	Não Estuda	%	Total	%
6 a 15	3	100,00	0	0,00	3	100,00
16 a 18	1	100,00	0	0,00	1	100,00
Total	4	100,00	0	0,00	4	100,00



Dos indicadores de período e motivo de acolhimento / desligamento

Tempo de institucionalização das crianças e adolescentes que se encontram em regime de acolhimento institucional ou familiar

Crianças e adolescentes que estão acolhidos	n° de c/a	%
Há menos de 6 meses	1	25,00
Há mais de 1 ano e há menos de 2 anos	2	50,00
Há mais de 3 anos e há menos de 4 anos	1	25,00
Total	4	100,00

Percentual – tempo de acolhimento

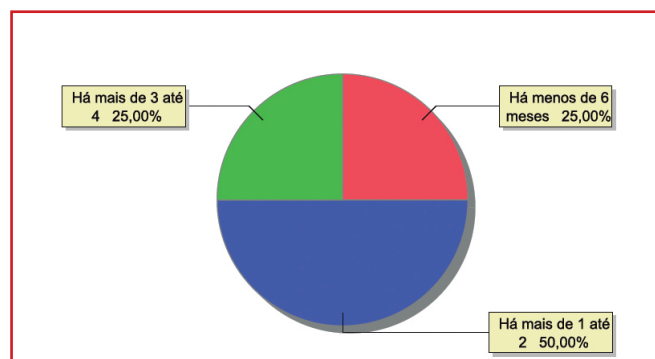

Motivo de acolhimento

Motivo	n° de c/a	%	feminino	masculino
Abandono pelos pais ou responsáveis	3	75,00	3	0
Devolução por tentativa de colocação familiar mal sucedida	1	25,00	1	0
Total	4	100,00	4	0

Motivo de desligamento

Motivo	n° de c/a	%	feminino	masculino
Reintegração Familiar	83	74,11	40	43
Colocação em família substituta	20	17,86	13	7
Evasão	5	4,46	3	2
Maioridade	2	1,79	2	0
Transferência para outro regime de atendimento	2	1,79	0	2
Total	112	100,00	58	54

Dos indicadores que podem contribuir para a definição da situação jurídica das crianças e adolescentes acolhidos

Relação entre visitação e Ação de Destituição do Poder Familiar (DPF)

Situação	n° de c/a	%	n° de c/a com DPF	% de c/a com DPF	n° de c/a sem DPF	% de c/a sem DPF
Com visita	2	100,00	1	100,00	0	0,00
Sem visita	2	100,00	0	0,00	1	100,00
Total	4	100,00	1	50,00	1	50,00

**Faixa etária das crianças e adolescentes sem visita**

Faixa etária	n° de c/a	%	n° de c/a com DPF	% de c/a com DPF	n° de c/a sem DPF	% de c/a sem DPF
10 a 12	1	100,00	1	100,00	0	0,00
16 a 18	1	100,00	0	0,00	1	100,00
Total	2	100,00	1	50,00	1	50,00

Detalhamento da visitação

Situação	n° de c/a	%
Semanal	1	25,00
Mensal	1	25,00
Sem visita	2	50,00
Total	4	100,00

Detalhamento dos vínculos biológicos das crianças e adolescentes acolhidos

Situação	n° de c/a	%
Pai e/ou mãe vivo(s)	4	100,00
Total	4	100,00

Detalhamento das ações de destituição propostas em favor de crianças e adolescentes com pai e/ou mãe vivo(s)

Crianças e adolescentes	n° de c/a	%
Sem DPF	2	50,00
Com DPF	2	50,00
Total	4	100,00

Panorama e detalhamento da situação das crianças e adolescentes no sistema de justiça

Panorama e detalhamento da situação das crianças e adolescentes no sistema de justiça	n° de c/a	%
Com ações judiciais	3	75,00
Sem ações judiciais	1	25,00
Total	4	100,00

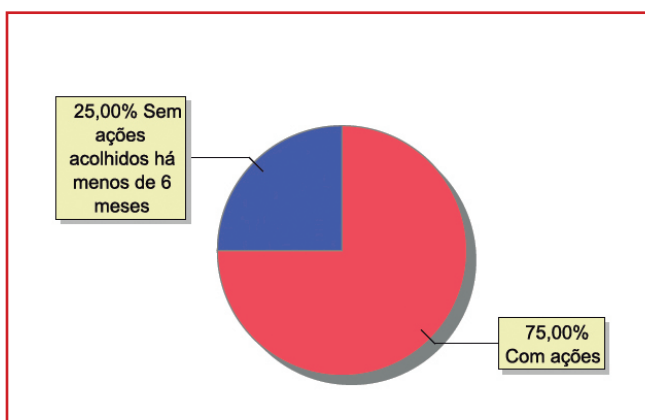
Distribuição percentual de ações



Acompanhamento no âmbito da PJIJ de crianças e adolescentes sem ações judiciais	n° de c/a	%
Sem P.A. acolhido há menos de 6 meses	1	100,00
Total	1	100,00

Acompanhamento no âmbito do Poder Judiciário	n° de c/a	%
Com ações judiciais	3	75,00
Com procedimentos judiciais	1	25,00
Total	4	100,00

Ações Judiciais	n° de ações	%
Ação de Destituição do Poder Familiar	2	66,67
Representação em Face dos Pais ou Responsável (art.249, ECA)	1	33,33
Total	3	100,00

Procedimentos Judiciais	n° de procedimentos	%
Procedimento Preliminar de Acolhimento	2	40,00
Outros Procedimentos Judiciais	2	40,00
Procedimento de Abrigo na Esfera Judicial/ PAMP	1	20,00
Total	5	100,00



MUNICÍPIO: ITABORAÍ

Dos indicadores de distribuição geográfica das crianças e adolescentes acolhidos

Distribuição da população infantojuvenil acolhida

Total das entidades de acolhimento institucional e Equipe de acompanhamento do Projeto Família Acolhedora (CREAS), das crianças e adolescentes inseridos nesses regimes, das crianças e adolescentes aptos à adoção, das crianças e adolescentes sem registro civil de nascimento e das crianças e adolescentes sem visita

Distribuição da população infantojuvenil oriunda do Município analisado, acolhida pelos Municípios do Estado

Município de localização do acolhido	Acolhidos	%
Saquarema	7	36,84
Rio de Janeiro	4	21,05
Tanguá	4	21,05
Niterói	3	15,79
São Gonçalo	1	5,26
Total	19	100,00

Dos indicadores de período e motivo de acolhimento / desligamento

Motivo de desligamento

Motivo	n° de c/a	%	feminino	masculino
Reintegração Familiar	39	69,64	16	23
Colocação em família substituta	6	10,71	5	1
Maioridade	6	10,71	2	4
Evasão	3	5,36	1	2
Transferência para outro regime de atendimento	2	3,57	0	2
Total	56	100,00	24	32



MUNICÍPIO: ITAGUAÍ

Dos indicadores de distribuição geográfica das crianças e adolescentes acolhidos

Distribuição da população infantojuvenil acolhida

Total das entidades de acolhimento institucional e Equipe de acompanhamento do Projeto Família Acolhedora (CREAS), das crianças e adolescentes inseridos nesses regimes, das crianças e adolescentes aptos à adoção, das crianças e adolescentes sem registro civil de nascimento e das crianças e adolescentes sem visita

n° de entidades	n° de c/a	% de c/a no Estado	aptos à adoção	% aptos à adoção	Sem R.C.N.	Sem visita
2	9	0,37	0	0,00	0	1

Origem da população infantojuvenil acolhida no Município

Município	Acolhidos	%
Itaguaí	7	77,78
Rio de Janeiro	2	22,22
Total	9	100,00

Distribuição da população infantojuvenil oriunda do Município analisado, acolhida pelos demais Municípios do Estado

Município de localização do acolhido	Acolhidos	%
Rio de Janeiro	3	10,00
Total	3	100,00

Dos indicadores de faixa etária, sexo e escolaridade das crianças e adolescentes acolhidos

Faixa etária das crianças e adolescentes acolhidos

Faixa etária	n° de c/a	%
0 a 3	2	22,22
4 a 6	3	33,33
7 a 9	2	22,22
10 a 12	1	11,11
13 a 15	1	11,11
Total	9	100,00

Percentual de crianças e adolescentes acolhidos por faixa etária

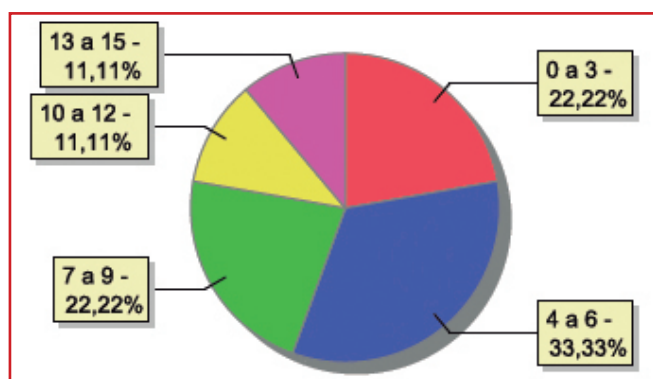

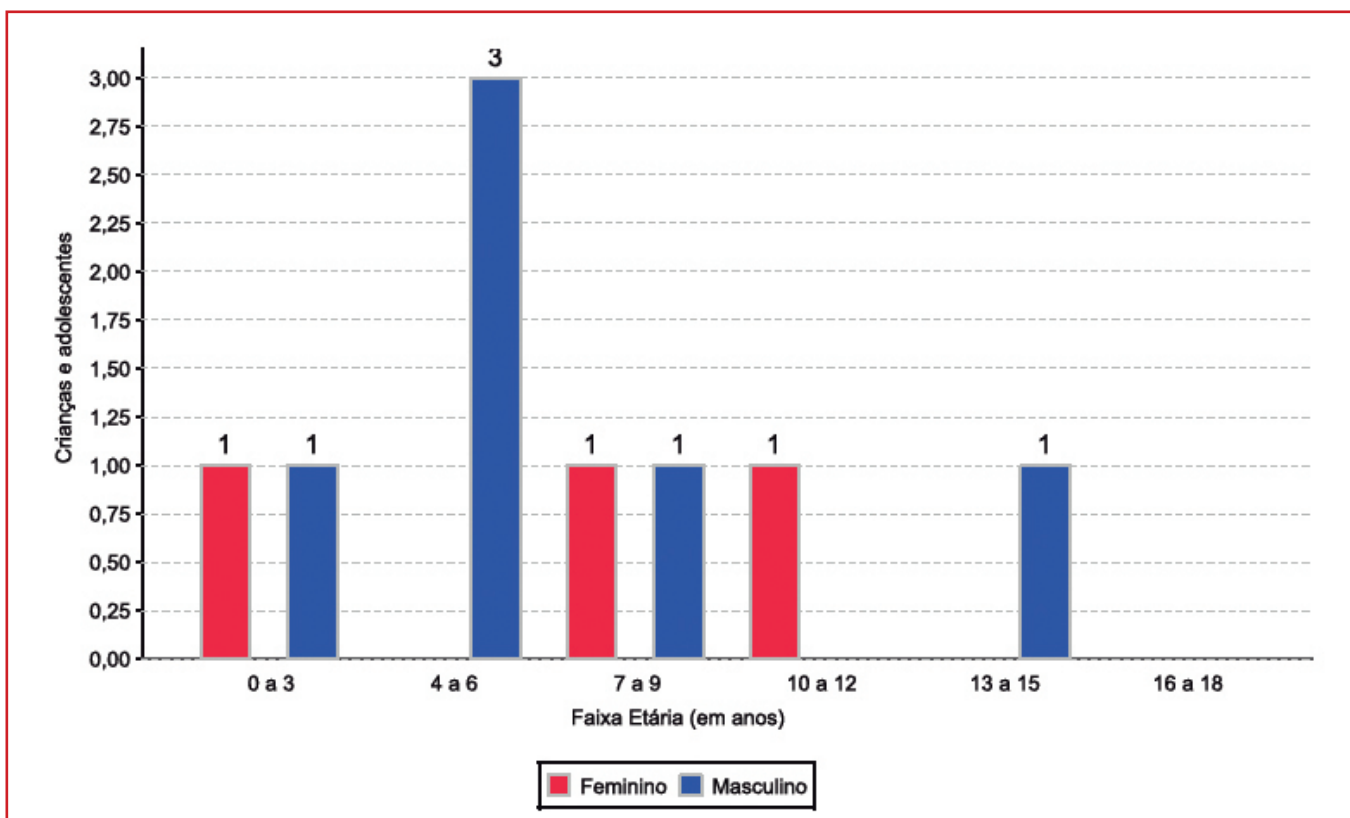
**Distribuição das crianças e adolescentes acolhidos por sexo e faixa etária****Escolaridade das crianças e adolescentes acolhidos, por faixa etária**

Faixa etária	Estuda	%	Não Estuda	%	Total	%
0 a 3	1	50,00	1	50,00	2	100,00
4 a 5	2	100,00	0	0,00	2	100,00
6 a 15	5	100,00	0	0,00	5	100,00
Total	8	88,89	1	11,11	9	100,00

Faixa etária das crianças e adolescentes que não estudam

Faixa etária	n° de c/a	%
0 a 3	1	100,00
Total	1	100,00

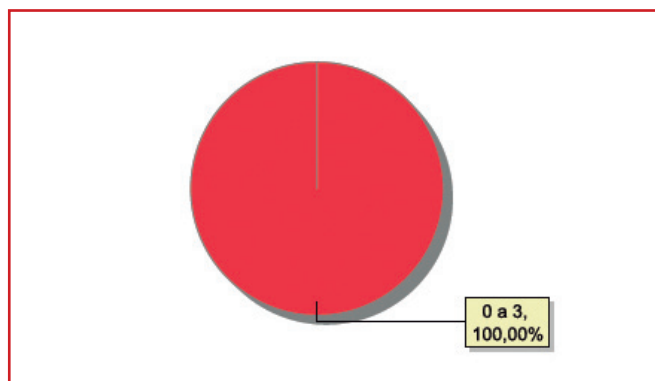
Faixa etária (em percentual) das crianças e adolescentes que não estudam



Dos indicadores de deficiência e saúde

Crianças e adolescentes acolhidos que necessitam de tratamento de saúde especial

Necessidade de tratamento de saúde especial	n° de c/a	%
Sim	2	22,22
Não	7	77,78
Total	9	100,00

Doenças mais comuns

Doenças mais comuns	Incidência	%
Acompanhamento psicológico	2	50,00
Dificuldades fonoaudiológicas (tratamento fonoaudiológico)	1	25,00
Transtornos Mentais	1	25,00
Total	4	100,00

Dos indicadores de período e motivo de acolhimento / desligamento

Tempo de institucionalização das crianças e adolescentes que se encontram em regime de acolhimento institucional ou familiar

Crianças e adolescentes que estão acolhidos	n° de c/a	%
Há menos de 6 meses	5	55,56
Há mais de 4 anos e há menos de 5 anos	3	33,33
Há mais de 5 anos e há menos de 10 anos	1	11,11
Total	9	100,00

Percentual – tempo de acolhimento

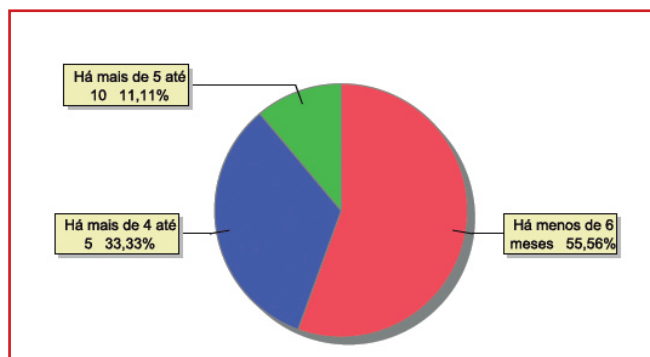

Motivo de acolhimento

Motivo	n° de c/a	%	feminino	masculino
Negligência	5	55,56	1	4
Abusos físicos ou psicológicos contra a criança ou adolescente	4	44,44	2	2
Total	9	100,00	3	6

**Motivo de desligamento**

Motivo	n° de c/a	%	feminino	masculino
Reintegração Familiar	109	74,15	52	57
Evasão	23	15,65	15	8
Colocação em família substituta	10	6,80	6	4
Maioridade	3	2,04	1	2
Transferência para outro regime de atendimento	2	1,36	0	2
Total	147	100,00	74	73

Dos indicadores que podem contribuir para a definição da situação jurídica das crianças e adolescentes acolhidos**Relação entre visitação e Ação de Destituição do Poder Familiar (DPF)**

Situação	n° de c/a	%	n° de c/a com DPF	% de c/a com DPF	n° de c/a sem DPF	% de c/a sem DPF
Com visita	8	100,00	3	37,50	5	62,50
Sem visita	1	100,00	1	100,00	0	0,00
Total	9	100,00	4	44,44	5	55,56

Faixa etária das crianças e adolescentes sem visita

Faixa etária	n° de c/a	%	n° de c/a com DPF	% de c/a com DPF	n° de c/a sem DPF	% de c/a sem DPF
13 a 15	1	100,00	1	100,00	0	0,00
Total	1	100,00	1	100,00	0	0,00

Detalhamento da visitação

Situação	n° dec/a	%
Diária	5	55,56
Semanal	3	33,33
Sem visita	1	11,11
Total	9	100,00

Detalhamento dos vínculos biológicos das crianças e adolescentes acolhidos

Situação	n° de c/a	%
Pai e/ou mãe vivo(s)	9	100,00
Total	9	100,00

Detalhamento das ações de destituição propostas em favor de crianças e adolescentes com pai e/ou mãe vivo(s)

Crianças e adolescentes	n° de c/a	%
Sem DPF	5	55,56
Com DPF	4	44,44
Total	9	100,00



Panorama e detalhamento da situação das crianças e adolescentes no sistema de justiça

Panorama e detalhamento da situação das crianças e adolescentes no sistema de justiça	n° de c/a	%
Com ações judiciais	4	44,44
Sem ações judiciais	5	55,56
Total	9	100,00

Distribuição percentual de ações

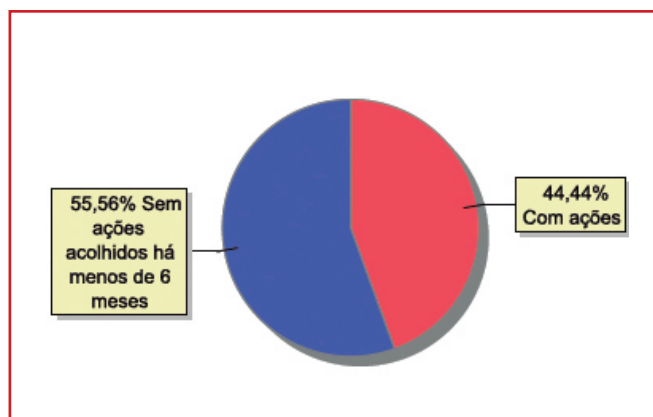

Acompanhamento no âmbito da PJIJ de crianças e adolescentes sem ações judiciais	n° de c/a	%
Sem P.A. acolhido há menos de 6 meses	5	100,00
Total	5	100,00

Acompanhamento no âmbito do Poder Judiciário	n° de c/a	%
Com ações judiciais	4	44,44
Com procedimentos judiciais	5	55,56
Total	9	100,00

Ações Judiciais	n° de ações	%
Ação de Destituição do Poder Familiar	4	36,36
Ação de Busca e Apreensão	3	27,27
Representação em Face dos pais ou responsável (art.249, ECA)	3	27,27
Ação de Guarda Judicial	1	9,09
Total	11	100,00

Procedimentos Judiciais	n° de procedimentos	%
Procedimento de Abrigo na Esfera Judicial/ PAMP	9	75,00
Procedimento Preliminar de Acolhimento	3	25,00
Total	12	100,00



MUNICÍPIO: ITAOCARA

Dos indicadores de distribuição geográfica das crianças e adolescentes acolhidos

Distribuição da população infantojuvenil acolhida

Total das entidades de acolhimento institucional e Equipe de acompanhamento do Projeto Família Acolhedora (CREAS), das crianças e adolescentes inseridos nesses regimes, das crianças e adolescentes aptos à adoção, das crianças e adolescentes sem registro civil de nascimento e das crianças e adolescentes sem visita

n° de entidades	n° de c/a	% de c/a no Estado	aptos à adoção	% aptos à adoção	Sem R.C.N.	Sem visita
1	6	0,25	3	50,00	0	6

Origem da população infantojuvenil acolhida no Município

Município	Acolhidos	%
Itaocara	6	100,00
Total	6	100,00

Dos indicadores de faixa etária, sexo e escolaridade das crianças e adolescentes acolhidos

Faixa etária das crianças e adolescentes acolhidos

Faixa etária	n° de c/a	%
7 a 9	2	33,33
10 a 12	1	16,67
13 a 15	3	50,00
Total	6	100,00

Percentual de crianças e adolescentes acolhidos por faixa etária

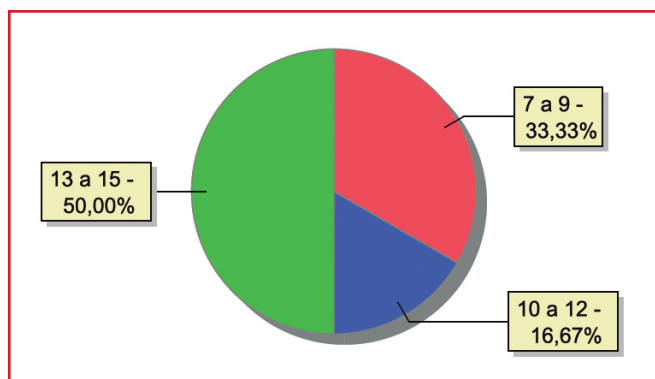



Distribuição das crianças e adolescentes acolhidos por sexo e faixa etária

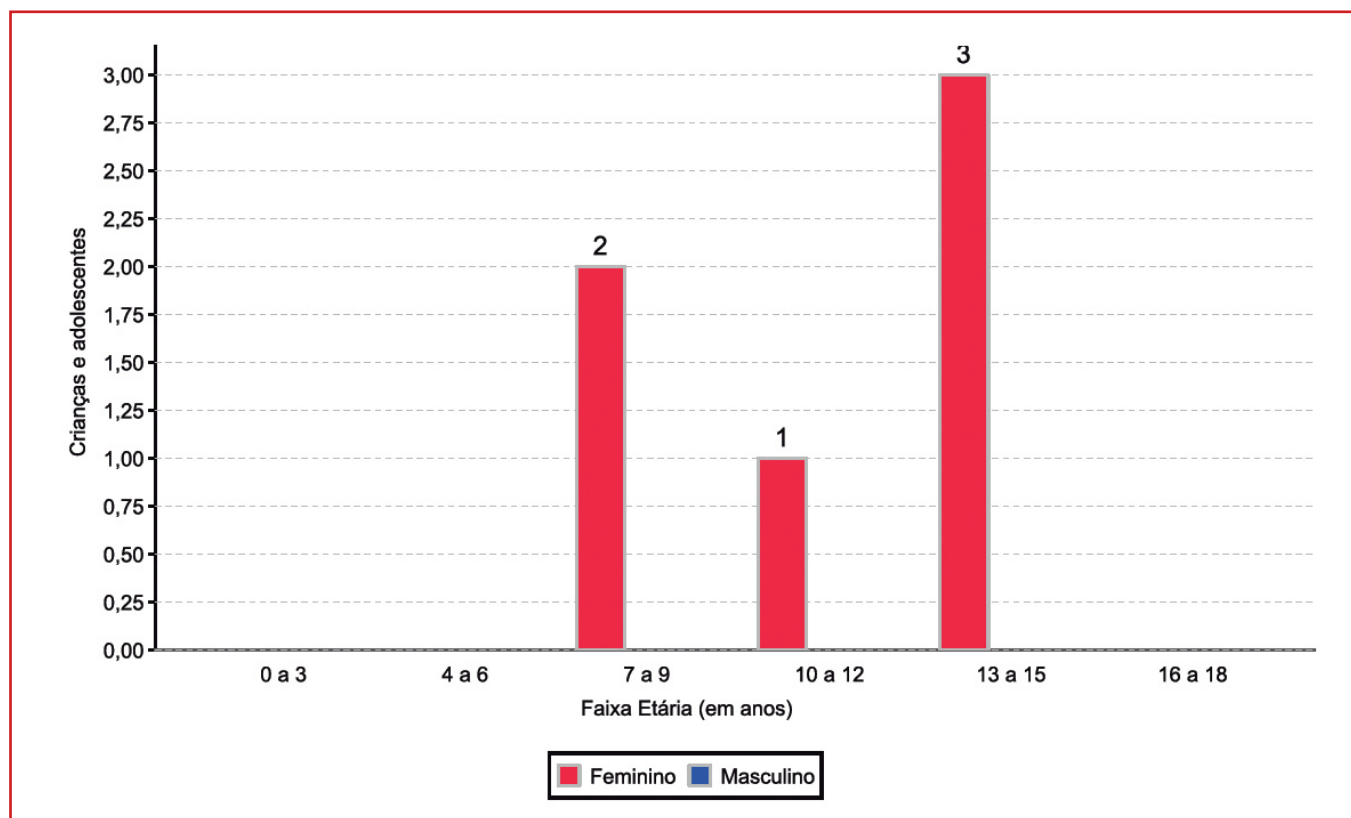

Escolaridade das crianças e adolescentes acolhidos, por faixa etária

Faixa etária	Estuda	%	Não Estuda	%	Total	%
6 a 15	6	100,00	0	0,00	6	100,00
Total	6	100,00	0	0,00	6	100,00

Dos indicadores de período e motivo de acolhimento / desligamento

Tempo de institucionalização das crianças e adolescentes que se encontram em regime de acolhimento institucional ou familiar

Crianças e adolescentes que estão acolhidos	n° de c/a	%
Há mais de 6 meses ano e há menos de 1 ano	3	50,00
Há mais de 4 anos e há menos de 5 anos	3	50,00
Total	6	100,00

Percentual – tempo de acolhimento

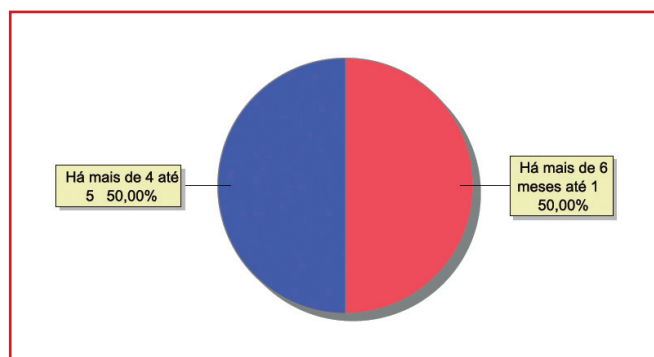

**Motivo de acolhimento**

Motivo	n° de c/a	%	feminino	masculino
Negligência	4	66,67	4	0
Pais ou responsáveis dependentes químicos ou alcoolistas	2	33,33	2	0
Total	6	100,00	6	0

Motivo de desligamento

Motivo	n° de c/a	%	feminino	masculino
Reintegração Familiar	6	100,00	3	3
Total	6	100,00	3	3

Dos indicadores que podem contribuir para a definição da situação jurídica das crianças e adolescentes acolhidos**Relação entre visitação e Ação de Destituição do Poder Familiar (DPF)**

Situação	n° de c/a	%	n° de c/a com DPF	% de c/a com DPF	n° de c/a sem DPF	% de c/a sem DPF
Sem visita	6	100,00	3	50,00	3	50,00
Total	6	100,00	3	50,00	3	50,00

Faixa etária das crianças e adolescentes sem visita

Faixa etária	n° de c/a	%	n° de c/a com DPF	% de c/a com DPF	n° de c/a sem DPF	% de c/a sem DPF
7 a 9	2	100,00	1	50,00	1	50,00
10 a 12	1	100,00	0	0,00	1	100,00
13 a 15	3	100,00	2	66,67	1	33,33
Total	6	100,00	3	50,00	3	50,00

Detalhamento da visitação

Situação	n° dec/a	%
Sem visita	6	100,00
Total	6	100,00

Detalhamento dos vínculos biológicos das crianças e adolescentes acolhidos

Situação	n° de c/a	%
Pai e/ou mãe vivo(s)	3	50,00
DPF com trânsito em julgado	3	50,00
Total	6	100,00



Detalhamento das ações de destituição propostas em favor de crianças e adolescentes com pai e/ou mãe vivo(s)

Crianças e adolescentes	n° de c/a	%
Sem DPF	3	50,00
Com DPF	3	50,00
Total	6	100,00

Detalhamento da situação jurídica das crianças e adolescentes aptos à adoção

Motivo	n° de c/a	%
DPF com trânsito em julgado	3	100,00
Total	3	100,00

Perfil dos aptos à adoção

Critério	Órfãos	DPF	Pais Desconhecidos	Entrega Voluntária	Total
Sexo					
Feminino	0	3	0	0	3
Total	0	3	0	0	3
Faixa Etária					
7 a 9	0	1	0	0	1
13 a 15	0	2	0	0	2
Total	0	3	0	0	3
Tempo de Acolhimento					
Há mais de 4 anos e há menos de 5 anos	0	3	0	0	3
Total	0	3	0	0	3
Deficiências					
Não	0	3	0	0	3
Total	0	3	0	0	3
Doenças					
Não	0	3	0	0	3
Total	0	3	0	0	3

Panorama e detalhamento da situação das crianças e adolescentes no sistema de justiça

Panorama e detalhamento da situação das crianças e adolescentes no sistema de justiça	n° de c/a	%
Com ações judiciais	3	50,00
Sem ações judiciais	3	50,00
Total	6	100,00

Distribuição percentual de ações

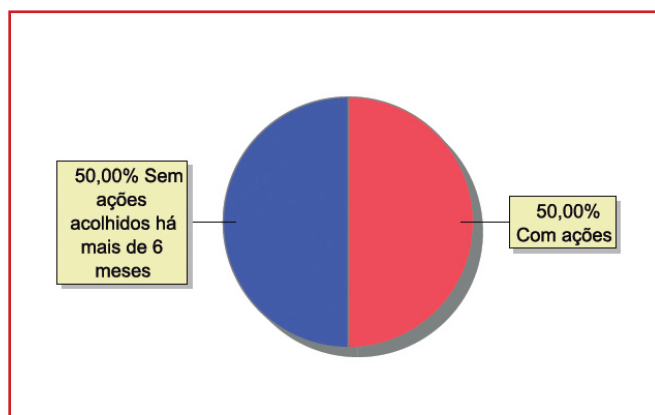



Acompanhamento no âmbito da PJJ de crianças e adolescentes sem ações judiciais	n° de c/a	%
Com P.A.	3	100,00
Total	3	100,00

Acompanhamento no âmbito do Poder Judiciário	n° de c/a	%
Com ações judiciais	3	50,00
Com procedimentos judiciais	3	50,00
Total	6	100,00

Ações Judiciais	n° de ações	%
Ação de Destituição do Poder Familiar	3	100,00
Total	3	100,00

Procedimentos Judiciais	n° de procedimentos	%
Procedimento Preliminar de Acolhimento	3	50,00
Procedimento de Abrigo na Esfera Judicial/ PAMP	3	50,00
Total	6	100,00



MUNICÍPIO: ITAPERUNA

Dos indicadores de distribuição geográfica das crianças e adolescentes acolhidos

Distribuição da população infantojuvenil acolhida

Total das entidades de acolhimento institucional e Equipe de acompanhamento do Projeto Família Acolhedora (CREAS), das crianças e adolescentes inseridos nesses regimes, das crianças e adolescentes aptos à adoção, das crianças e adolescentes sem registro civil de nascimento e das crianças e adolescentes sem visita

n° de entidades	n° de c/a	% de c/a no Estado	aptos à adoção	% aptos à adoção	Sem R.C.N.	Sem visita
2	5	0,21	0	0,00	0	5

Origem da população infantojuvenil acolhida no Município

Município	Acolhidos	%
Itaperuna	5	100,00
Total	5	100,00

Distribuição da população infantojuvenil oriunda do Município analisado, acolhida pelos demais Municípios do Estado

Município de localização do acolhido	Acolhidos	%
Paracambi	1	50,00
Quissamã	1	50,00
Total	2	100,00

Dos indicadores de faixa etária, sexo e escolaridade das crianças e adolescentes acolhidos

Faixa etária das crianças e adolescentes acolhidos

Faixa etária	n° de c/a	%
0 a 3	2	40,00
4 a 6	1	20,00
10 a 12	1	20,00
16 a 18	1	20,00
Total	5	100,00

Percentual de crianças e adolescentes acolhidos por faixa etária

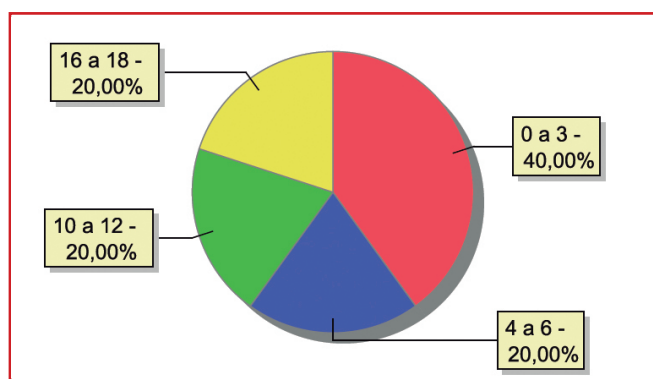

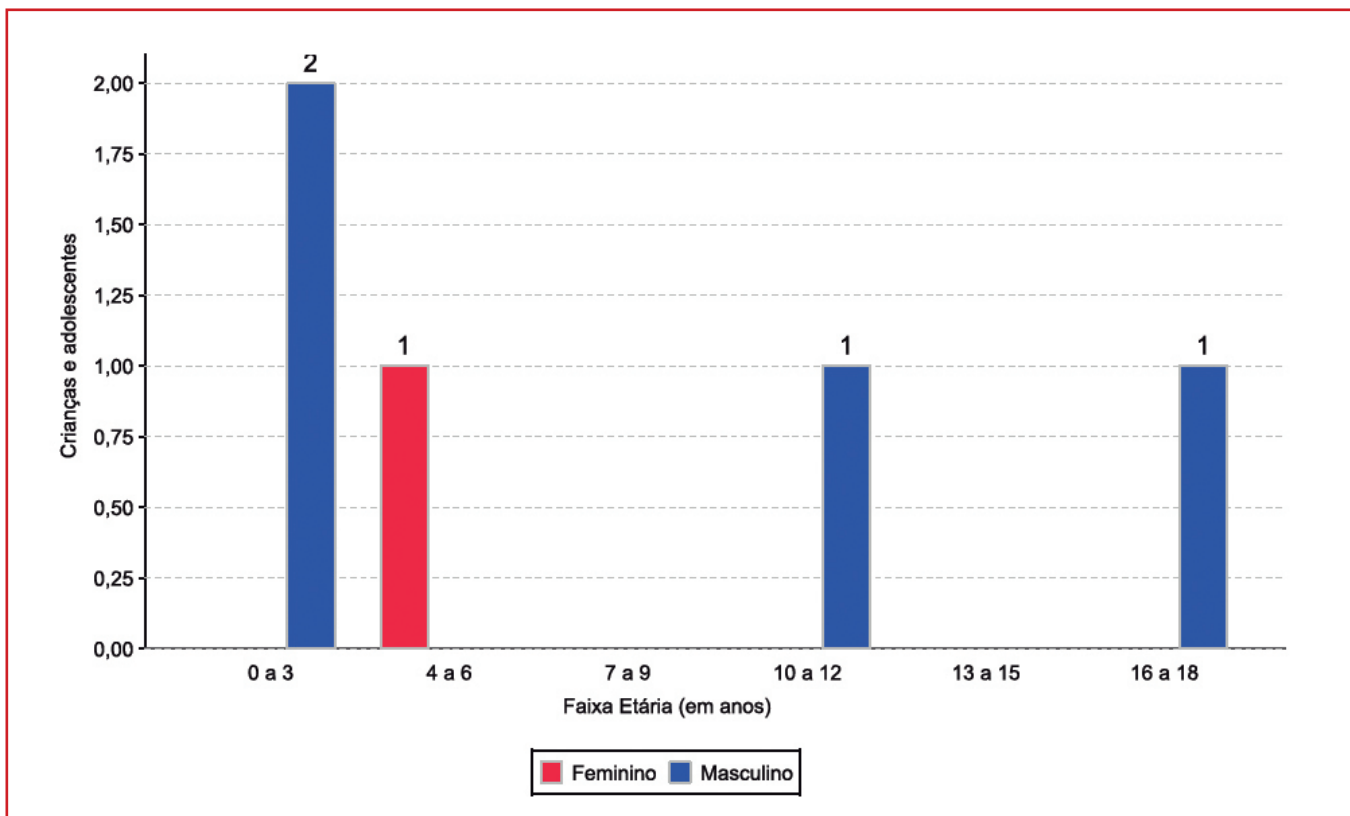
**Distribuição das crianças e adolescentes acolhidos por sexo e faixa etária****Escolaridade das crianças e adolescentes acolhidos, por faixa etária**

Faixa etária	Estuda	%	Não Estuda	%	Total	%
0 a 3	0	0,00	2	100,00	2	100,00
4 a 5	1	100,00	0	0,00	1	100,00
6 a 15	0	0,00	1	100,00	1	100,00
16 a 18	1	100,00	0	0,00	1	100,00
Total	2	40,00	3	60,00	5	100,00

Faixa etária das crianças e adolescentes que não estudam

Faixa etária	n° de c/a	%
0 a 3	2	66,67
6 a 15	1	33,33
Total	3	100,00

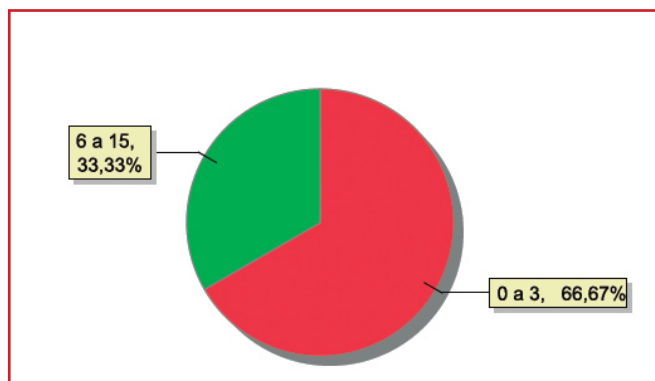
Faixa etária (em percentual) das crianças e adolescentes que não estudam



Dos indicadores de deficiência e saúde

Crianças e adolescentes portadores de necessidades especiais

Apresentam deficiência	n° de c/a	%
Sim	1	20,00
Não	4	80,00
Total	5	100,00

Detalhamento das crianças e adolescentes portadores de necessidades especiais

Categoria	n° de c/a	%
Deficiência múltipla	1	100,00
Total	1	100,00

Crianças e adolescentes acolhidos que necessitam de tratamento de saúde especial

Necessidade de tratamento de saúde especial	n° de c/a	%
Sim	2	40,00
Não	3	60,00
Total	5	100,00

Doenças mais comuns

Doenças mais comuns	Incidência	%
Acompanhamento psicológico	1	50,00
Dificuldades psicomotoras (tratamento fisioterápico)	1	50,00
Total	2	100,00

Dos indicadores de período e motivo de acolhimento / desligamento

Tempo de institucionalização das crianças e adolescentes que se encontram em regime de acolhimento institucional ou familiar

Crianças e adolescentes que estão acolhidos	n° de c/a	%
Há menos de 6 meses	2	40,00
Há mais de 6 meses ano e há menos de 1 ano	1	20,00
Há mais de 1 ano e há menos de 2 anos	1	20,00
Há mais de 5 anos e há menos de 10 anos	1	20,00
Total	5	100,00

Percentual – tempo de acolhimento

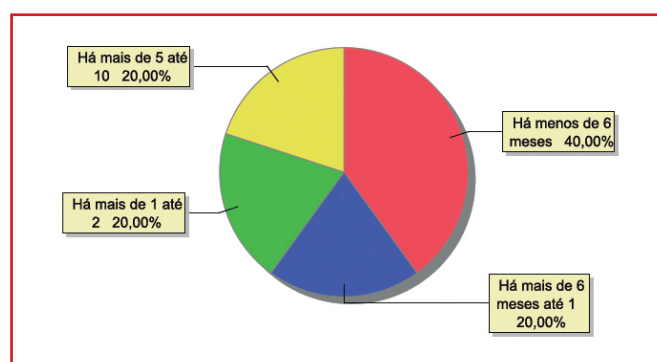

**Motivo de acolhimento**

Motivo	n° de c/a	%	feminino	masculino
Negligência	2	40,00	0	2
Abandono pelos pais ou responsáveis	1	20,00	0	1
Abuso sexual / Suspeita de abuso sexual	1	20,00	1	0
Conflitos no ambiente familiar	1	20,00	0	1
Total	5	100,00	1	4

Motivo de desligamento

Motivo	n° de c/a	%	feminino	masculino
Reintegração Familiar	41	48,24	15	26
Colocação em família substituta	22	25,88	11	11
Maioridade	19	22,35	10	9
Evasão	1	1,18	1	0
Óbito	1	1,18	0	1
Transferência para outro regime de atendimento	1	1,18	1	0
Total	85	100,00	38	47

Dos indicadores que podem contribuir para a definição da situação jurídica das crianças e adolescentes acolhidos**Relação entre visitação e Ação de Destituição do Poder Familiar (DPF)**

Situação	n° de c/a	%	n° de c/a com DPF	% de c/a com DPF	n° de c/a sem DPF	% de c/a sem DPF
Sem visita	5	100,00	1	20,00	4	80,00
Total	5	100,00	1	20,00	4	80,00



Faixa etária das crianças e adolescentes sem visita

Faixa etária	n° de c/a	%	n° de c/a com DPF	% de c/a com DPF	n° de c/a sem DPF	% de c/a sem DPF
0 a 3	2	100,00	0	0,00	2	100,00
4 a 6	1	100,00	0	0,00	1	100,00
10 a 12	1	100,00	0	0,00	1	100,00
16 a 18	1	100,00	1	100,00	0	0,00
Total	5	100,00	1	20,00	4	80,00

Detalhamento da visitação

Situação	n° de c/a	%
Sem visita	5	100,00
Total	5	100,00

Detalhamento dos vínculos biológicos das crianças e adolescentes acolhidos

Situação	n° de c/a	%
Pai e/ou mãe vivo(s)	5	100,00
Total	5	100,00

Detalhamento das ações de destituição propostas em favor de crianças e adolescentes com pai e/ou mãe vivo(s)

Crianças e adolescentes	n° de c/a	%
Sem DPF	4	80,00
Com DPF	1	20,00
Total	5	100,00

Panorama e detalhamento da situação das crianças e adolescentes no sistema de justiça

Panorama e detalhamento da situação das crianças e adolescentes no sistema de justiça	n° de c/a	%
Com ações judiciais	1	20,00
Sem ações judiciais	4	80,00
Total	5	100,00

Distribuição percentual de ações

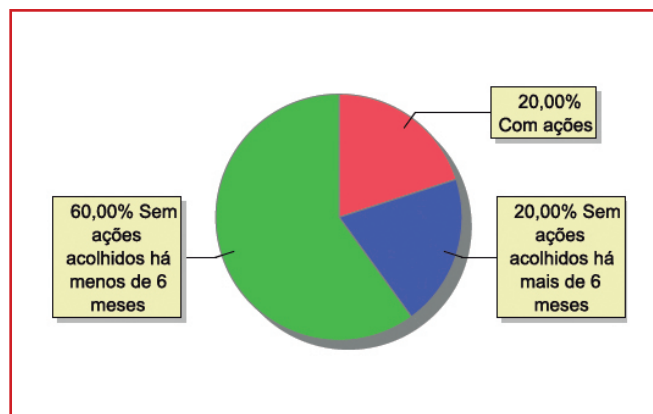



200

MUNICÍPIO: ITAPERUNA

Acompanhamento no âmbito da PJJJ de crianças e adolescentes sem ações judiciais	n° de c/a	%
Com P.A.	1	25,00
Sem P.A. acolhido há mais de 6 meses	1	25,00
Sem P.A. acolhido há menos de 6 meses	2	50,00
Total	4	100,00

Acompanhamento no âmbito do Poder Judiciário	n° de c/a	%
Com ações judiciais	1	20,00
Com procedimentos judiciais	3	60,00
Sem ações e sem procedimentos judiciais	1	20,00
Total	5	100,00

Ações Judiciais	n° de ações	%
Ação de Destituição do Poder Familiar	1	100,00
Total	1	100,00

Procedimentos Judiciais	n° de procedimentos	%
Procedimento Preliminar de Acolhimento	3	75,00
Procedimento de Abrigo na Esfera Judicial/ PAMP	1	25,00
Total	4	100,00



MUNICÍPIO: ITATIAIA

Dos indicadores de distribuição geográfica das crianças e adolescentes acolhidos

Distribuição da população infantojuvenil acolhida

Total das entidades de acolhimento institucional e Equipe de acompanhamento do Projeto Família Acolhedora (CREAS), das crianças e adolescentes inseridos nesses regimes, das crianças e adolescentes aptos à adoção, das crianças e adolescentes sem registro civil de nascimento e das crianças e adolescentes sem visita

n° de entidades	n° de c/a	% de c/a no Estado	aptos à adoção	% aptos à adoção	Sem R.C.N.	Sem visita
1	2	0,08	0	0,00	0	0

Origem da população infantojuvenil acolhida no Município

Município	Acolhidos	%
Itatiaia	2	100,00
Total	2	100,00

Distribuição da população infantojuvenil oriunda do Município analisado, acolhida pelos demais Municípios do Estado

Município de localização do acolhido	Acolhidos	%
Tanguá	1	100,00
Total	1	100,00

Dos indicadores de faixa etária, sexo e escolaridade das crianças e adolescentes acolhidos

Faixa etária das crianças e adolescentes acolhidos

Faixa etária	n° de c/a	%
0 a 3	2	100,00
Total	2	100,00

Percentual de crianças e adolescentes acolhidos por faixa etária

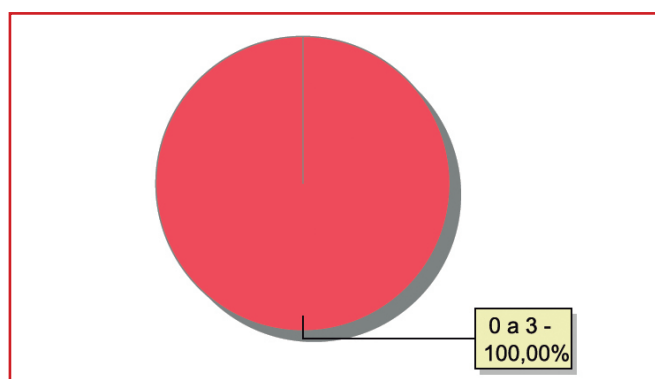

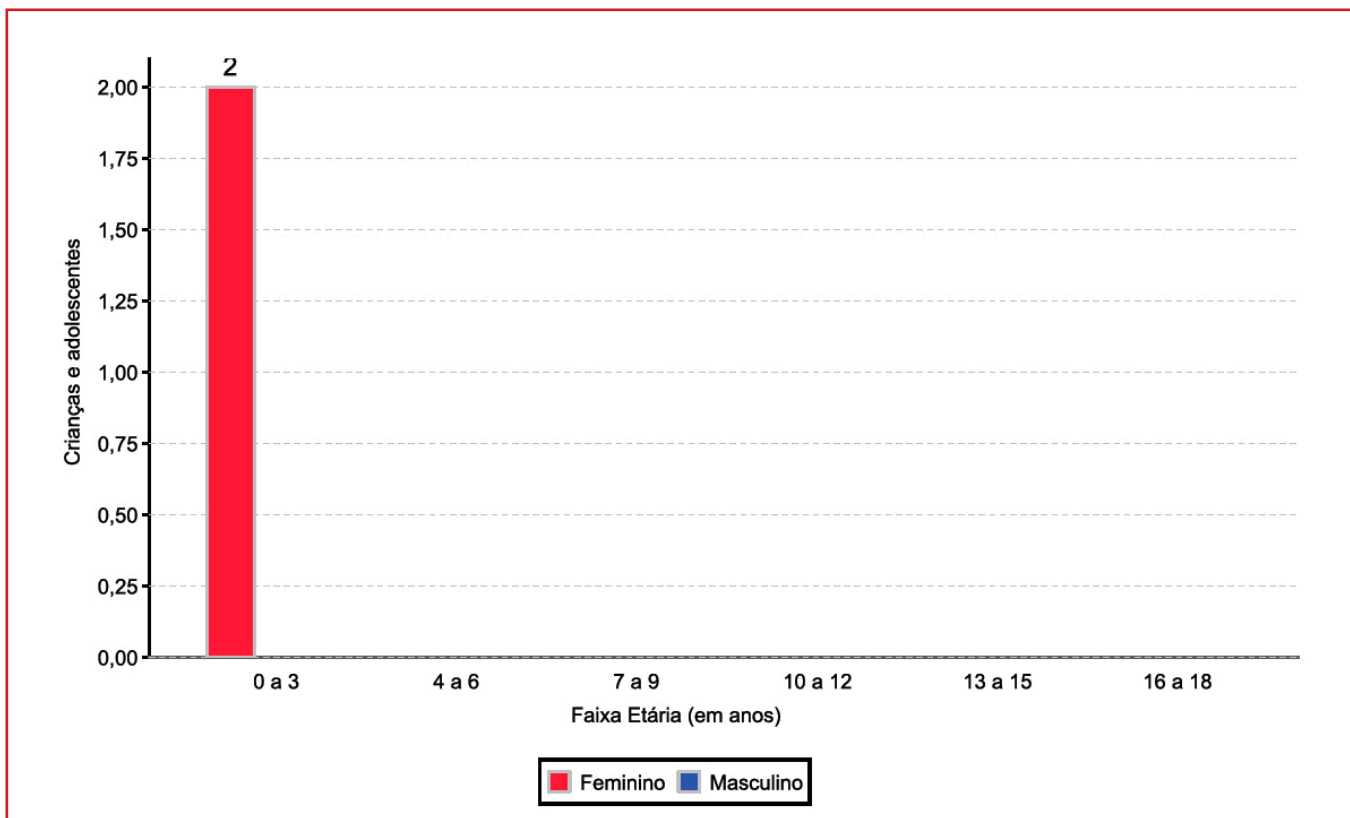
**Distribuição das crianças e adolescentes acolhidos por sexo e faixa etária****Escolaridade das crianças e adolescentes acolhidos, por faixa etária**

Faixa etária	Estuda	%	Não Estuda	%	Total	%
0 a 3	0	0,00	2	100,00	2	100,00
Total	0	0,00	2	100,00	2	100,00

Faixa etária das crianças e adolescentes que não estudam

Faixa etária	n° de c/a	%
0 a 3	2	100,00
Total	2	100,00

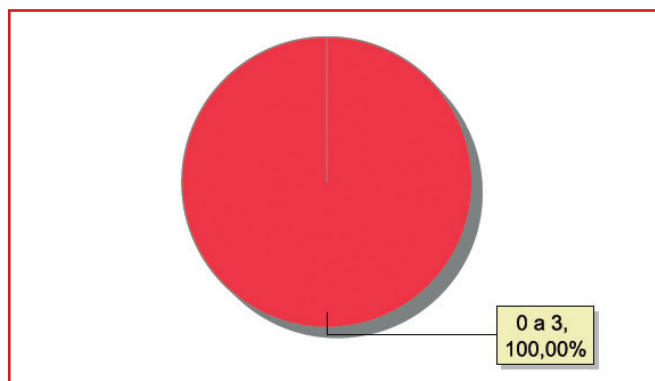
Faixa etária (em percentual) das crianças e adolescentes que não estudam



Dos indicadores de período e motivo de acolhimento / desligamento

Tempo de institucionalização das crianças e adolescentes que se encontram em regime de acolhimento institucional ou familiar

Crianças e adolescentes que estão acolhidos	n° de c/a	%
Há menos de 6 meses	1	50,00
Há mais de 1 ano e há menos de 2 anos	1	50,00
Total	2	100,00

Percentual – tempo de acolhimento

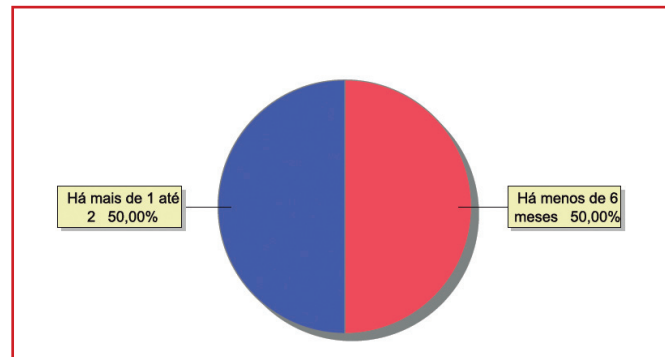

Motivo de acolhimento

Motivo	n° de c/a	%	feminino	masculino
Negligência	1	50,00	1	0
Pais ou responsáveis dependentes químicos ou alcoolistas	1	50,00	1	0
Total	2	100,00	2	0

Motivo de desligamento

Motivo	n° de c/a	%	feminino	masculino
Reintegração Familiar	43	71,67	21	22
Colocação em família substituta	5	8,33	3	2
Evasão	5	8,33	1	4
Maioridade	5	8,33	4	1
Transferência para outro regime de atendimento	2	3,33	0	2
Total	60	100,00	29	31

**Dos indicadores que podem contribuir para a definição da situação jurídica das crianças e adolescentes acolhidos****Relação entre visitação e Ação de Destituição do Poder Familiar (DPF)**

Situação	n° de c/a	%	n° de c/a com DPF	% de c/a com DPF	n° de c/a sem DPF	% de c/a sem DPF
Com visita	2	100,00	0	0,00	2	100,00
Total	2	100,00	0	0,00	2	100,00

Detalhamento da visitação

Situação	n° dec/a	%
Semanal	2	100,00
Total	2	100,00

Detalhamento dos vínculos biológicos das crianças e adolescentes acolhidos

Situação	n° de c/a	%
Pai e/ou mãe vivo(s)	2	100,00
Total	2	100,00

Detalhamento das ações de destituição propostas em favor de crianças e adolescentes com pai e/ou mãe vivo(s)

Crianças e adolescentes	n° de c/a	%
Sem DPF	2	100,00
Total	2	100,00

Panorama e detalhamento da situação das crianças e adolescentes no sistema de justiça**Distribuição percentual de ações**

Panorama e detalhamento da situação das crianças e adolescentes no sistema de justiça	n° de c/a	%
Sem ações judiciais	2	100,00
Total	2	100,00

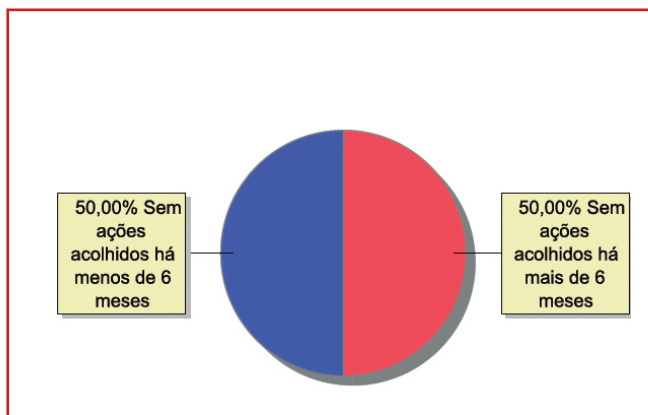



Acompanhamento no âmbito da PJIJ de crianças e adolescentes sem ações judiciais	n° de c/a	%
Sem P.A. acolhido há mais de 6 meses	1	50,00
Sem P.A. acolhido há menos de 6 meses	1	50,00
Total	2	100,00

Acompanhamento no âmbito do Poder Judiciário	n° de c/a	%
Com procedimentos judiciais	2	100,00
Total	2	100,00

Procedimentos Judiciais	n° de procedimentos	%
Procedimento Preliminar de Acolhimento	1	50,00
Procedimento de Abrigo na Esfera Judicial/ PAMP	1	50,00
Total	2	100,00



2016

MUNICÍPIO: MACAÉ

MUNICÍPIO: MACAÉ

Dos indicadores de distribuição geográfica das crianças e adolescentes acolhidos

Distribuição da população infantojuvenil acolhida

Total das entidades de acolhimento institucional e Equipe de acompanhamento do Projeto Família Acolhedora (CREAS), das crianças e adolescentes inseridos nesses regimes, das crianças e adolescentes aptos à adoção, das crianças e adolescentes sem registro civil de nascimento e das crianças e adolescentes sem visita

n° de entidades	n° de c/a	% de c/a no Estado	aptos à adoção	% aptos à adoção	Sem R.C.N.	Sem visita
3	36	1,48	0	0,00	0	6

Origem da população infantojuvenil acolhida no Município

Município	Acolhidos	%
Macaé	35	97,22
Duque de Caxias	1	2,78
Total	36	100,00

Distribuição da população infantojuvenil oriunda do Município analisado, acolhida pelos demais Municípios do Estado

Município de localização do acolhido	Acolhidos	%
Conceição de Macabu	3	50,00
Cabo Frio	1	16,67
Duque de Caxias	1	16,67
Porciúncula	1	16,67
Total	6	100,00

Dos indicadores de faixa etária, sexo e escolaridade das crianças e adolescentes acolhidos

Faixa etária das crianças e adolescentes acolhidos

Faixa etária	n° de c/a	%
0 a 3	11	30,56
4 a 6	6	16,67
7 a 9	5	13,89
10 a 12	5	13,89
13 a 15	7	19,44
16 a 18	2	5,56
Total	36	100,00

Percentual de crianças e adolescentes acolhidos por faixa etária

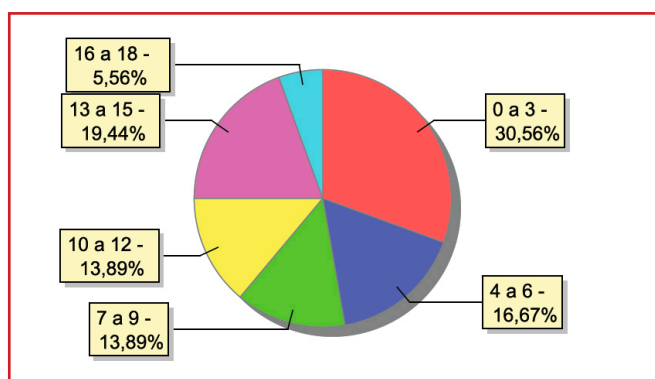



Distribuição das crianças e adolescentes acolhidos por sexo e faixa etária

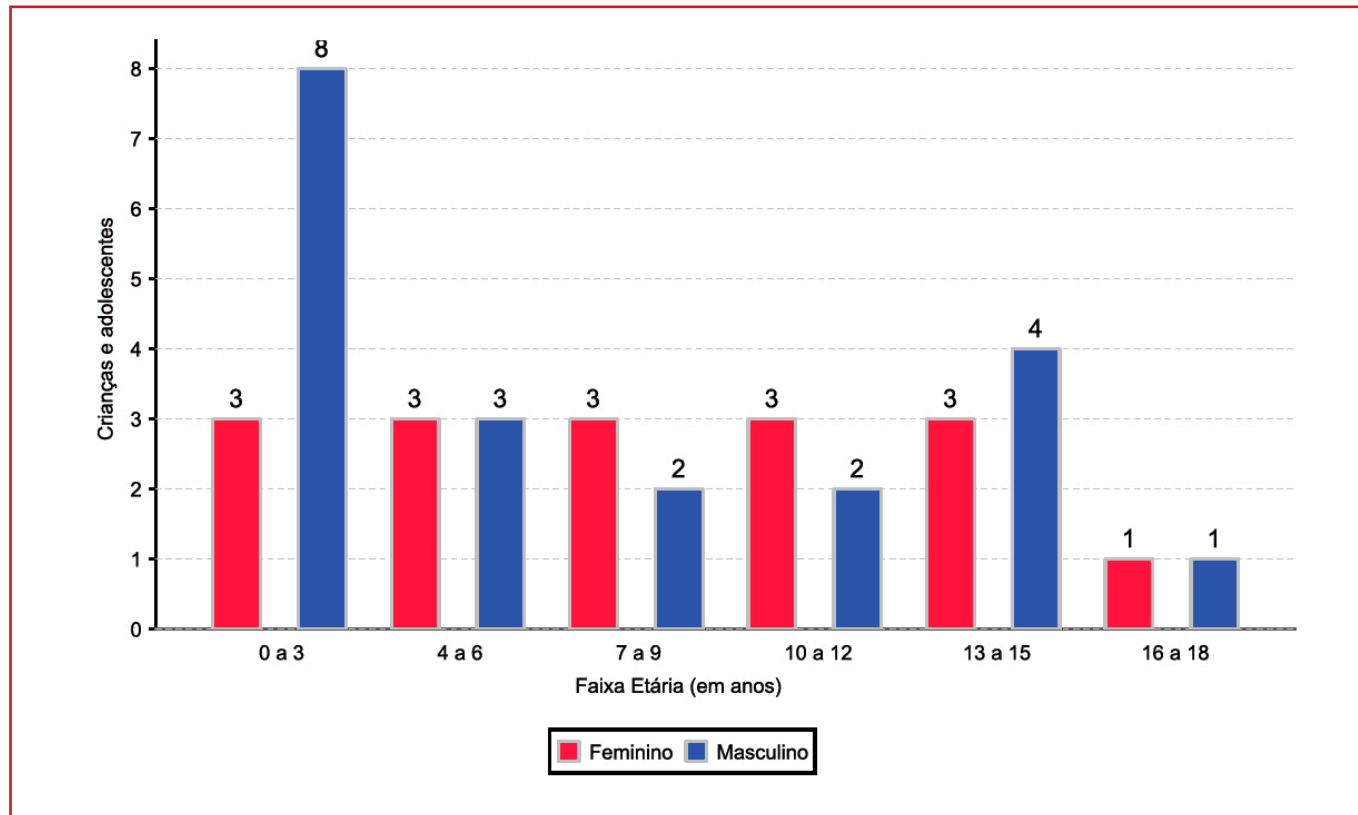

Escolaridade das crianças e adolescentes acolhidos, por faixa etária

Faixa etária	Estuda	%	Não Estuda	%	Total	%
0 a 3	1	9,09	10	90,91	11	100,00
4 a 5	1	50,00	1	50,00	2	100,00
6 a 15	16	76,19	5	23,81	21	100,00
16 a 18	2	100,00	0	0,00	2	100,00
Total	20	55,56	16	44,44	36	100,00

Faixa etária das crianças e adolescentes que não estudam

Faixa etária	n° de c/a	%
0 a 3	10	62,50
4 a 5	1	6,25
6 a 15	5	31,25
Total	16	100,00

Faixa etária (em percentual) das crianças e adolescentes que não estudam

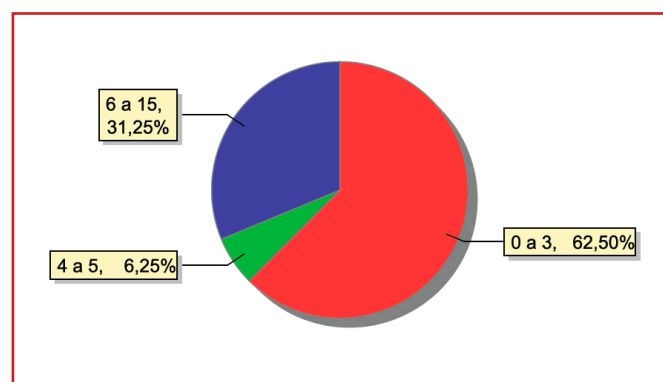



Dos indicadores de deficiência e saúde

Crianças e adolescentes portadores de necessidades especiais

Apresentam deficiência	n° de c/a	%
Sim	2	5,56
Não	34	96,44
Total	36	100,00

Detalhamento das crianças e adolescentes portadores de necessidades especiais

Categoria	n° de c/a	%
Deficiência mental	1	50,00
Deficiência múltipla	1	50,00
Total	2	100,00

Crianças e adolescentes acolhidos que necessitam de tratamento de saúde especial

Necessidade de tratamento de saúde especial	n° de c/a	%
Sim	9	25,00
Não	27	75,00
Total	36	100,00

Doenças mais comuns

Doenças mais comuns	Incidência	%
Acompanhamento psicológico	6	54,55
Doenças Neurológicas	3	27,27
Dificuldades fonoaudiológicas (tratamento fonoaudiológico)	1	9,09
Dificuldades psicomotoras (tratamento fisioterápico)	1	9,09
Total	11	100,00

Dos indicadores de período e motivo de acolhimento / desligamento

Tempo de institucionalização das crianças e adolescentes que se encontram em regime de acolhimento institucional ou familiar

Crianças e adolescentes que estão acolhidos	n° de c/a	%
Há menos de 6 meses	27	75,00
Há mais de 6 meses ano e há menos de 1 ano	2	5,56
Há mais de 1 ano e há menos de 2 anos	4	11,11
Há mais de 2 anos e há menos de 3 anos	2	5,56
Há mais de 3 anos e há menos de 4 anos	1	2,78
Total	36	100,00

Percentual – tempo de acolhimento

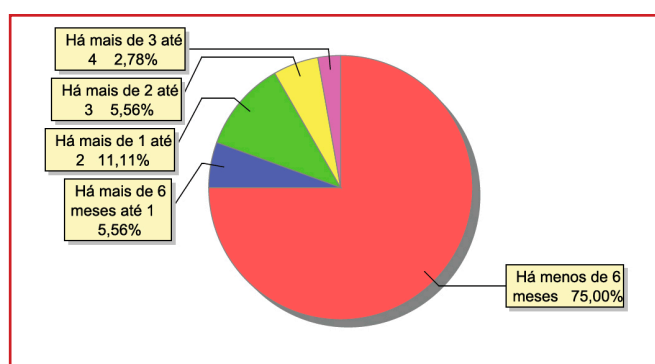



Motivo de acolhimento

Motivo	nº de c/a	%	feminino	masculino
Negligência	18	50,00	8	10
Abusos físicos ou psicológicos contra a criança ou adolescente	6	16,67	5	1
Abandono pelos pais ou responsáveis	3	8,33	0	3
Abuso sexual / Suspeita de abuso sexual	2	5,56	0	2
Conflitos no ambiente familiar	2	5,56	2	0
Pais ou responsáveis dependentes químicos ou alcoolistas	2	5,56	0	2
Situação de rua	2	5,56	1	1
Em razão de sua conduta	1	2,78	0	1
Total	36	100,00	16	20

Motivo de desligamento

Motivo	nº de c/a	%	feminino	masculino
Reintegração Familiar	168	70,59	85	83
Evasão	36	15,13	19	17
Colocação em família substituta	23	9,66	13	10
Transferência para outro regime de atendimento	10	4,20	2	8
Maioridade	1	0,42	0	1
Total	238	100,00	119	119

Dos indicadores que podem contribuir para a definição da situação jurídica das crianças e adolescentes acolhidos

Relação entre visitação e Ação de Destituição do Poder Familiar (DPF)

Situação	nº de c/a	%	nº de c/a com DPF	% de c/a com DPF	nº de c/a sem DPF	% de c/a sem DPF
Com visita	30	100,00	3	10,00	27	90,00
Sem visita	6	100,00	2	33,33	4	66,67
Total	36	100,00	5	13,89	31	86,11

**Faixa etária das crianças e adolescentes sem visita**

Faixa etária	n° de c/a	%	n° de c/a com DPF	% de c/a com DPF	n° de c/a sem DPF	% de c/a sem DPF
4 a 6	1	100,00	0	0,00	1	100,00
7 a 9	1	100,00	0	0,00	1	100,00
10 a 12	1	100,00	0	0,00	1	100,00
13 a 15	3	100,00	2	66,67	1	33,33
Total	6	100,00	2	33,33	4	66,67

Detalhamento da visitação

Situação	n° dec/a	%
Semanal	23	63,89
Quinzenal	4	11,11
Bimestral	3	8,33
Sem visita	6	16,67
Total	36	100,00

Detalhamento dos vínculos biológicos das crianças e adolescentes acolhidos

Situação	n° de c/a	%
Pai e/ou mãe vivo(s)	36	100,00
Total	36	100,00

Detalhamento das ações de destituição propostas em favor de crianças e adolescentes com pai e/ou mãe vivo(s)

Crianças e adolescentes	n° de c/a	%
Sem PDF	31	86,11
Com PDF	5	13,89
Total	36	100,00



Panorama e detalhamento da situação das crianças e adolescentes no sistema de justiça

Distribuição percentual de ações

Panorama e detalhamento da situação das crianças e adolescentes no sistema de justiça	n° de c/a	%
Com ações judiciais	6	16,67
Sem ações judiciais	30	83,33
Total	36	100,00

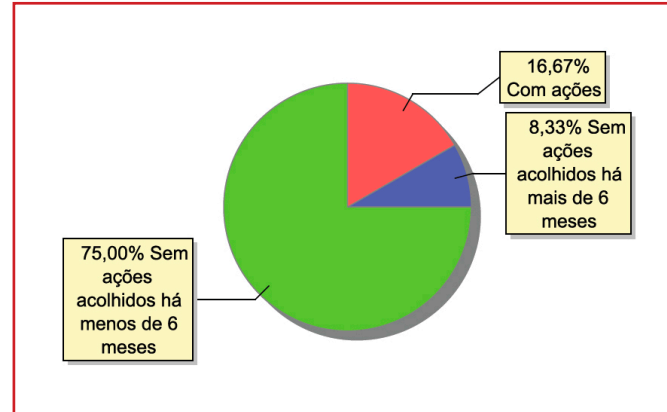

Acompanhamento no âmbito da PJIJ de crianças e adolescentes sem ações judiciais	n° de c/a	%
Com P.A.	2	6,67
Sem P.A. acolhido há mais de 6 meses	3	10,00
Sem P.A. acolhido há menos de 6 meses	25	83,33
Total	30	100,00

Acompanhamento no âmbito do Poder Judiciário	n° de c/a	%
Com ações judiciais	6	16,67
Com procedimentos judiciais	7	19,44
Sem ações e sem procedimentos judiciais	23	63,89
Total	36	100,00



212

MUNICÍPIO: MACAÉ

Ações Judiciais	n° de ações	%
Ação de Destituição do Poder Familiar	5	83,33
Representação em Face dos pais ou responsável (art.249, ECA)	1	16,67
Total	6	100,00

Procedimentos Judiciais	n° de procedimentos	%
Procedimento de Abrigo na Esfera Judicial/ PAMP	6	46,15
Procedimento Preliminar de Acolhimento	4	30,77
Carta Precatória	3	23,08
Total	13	100,00



MUNICÍPIO: MACUCO

Dos indicadores de distribuição geográfica das crianças e adolescentes acolhidos

Distribuição da população infantojuvenil acolhida

Total das entidades de acolhimento institucional e Equipe de acompanhamento do Projeto Família Acolhedora (CREAS), das crianças e adolescentes inseridos nesses regimes, das crianças e adolescentes aptos à adoção, das crianças e adolescentes sem registro civil de nascimento e das crianças e adolescentes sem visita

n° de entidades	n° de c/a	% de c/a no Estado	aptos à adoção	% aptos à adoção	Sem R.C.N.	Sem visita
1	0	0,00	0	0,00	0	0

Dos indicadores de período e motivo de acolhimento / desligamento

Motivo de desligamento

Motivo	n° de c/a	%	feminino	masculino
Reintegração Familiar	1	100,00	0	1
Total	1	100,00	0	1



MUNICÍPIO: MAGÉ

Dos indicadores de distribuição geográfica das crianças e adolescentes acolhidos

Distribuição da população infantojuvenil acolhida

Total das entidades de acolhimento institucional e Equipe de acompanhamento do Projeto Família Acolhedora (CREAS), das crianças e adolescentes inseridos nesses regimes, das crianças e adolescentes aptos à adoção, das crianças e adolescentes sem registro civil de nascimento e das crianças e adolescentes sem visita

n° de entidades	n° de c/a	% de c/a no Estado	aptos à adoção	% aptos à adoção	Sem R.C.N.	Sem visita
1	21	0,86	1	4,76	0	6

Origem da população infantojuvenil acolhida no Município

Município	Acolhidos	%
Magé	20	95,24
Duque de Caxias	1	4,76
Total	21	100,00

Distribuição da população infantojuvenil oriunda do Município analisado, acolhida pelos demais Municípios do Estado

Município de localização do acolhido	Acolhidos	%
Duque de Caxias	9	69,23
Nilópolis	2	15,38
Petropolis	1	7,69
Rio de Janeiro	1	7,69
Total	13	100,00

Dos indicadores de faixa etária, sexo e escolaridade das crianças e adolescentes acolhidos

Faixa etária das crianças e adolescentes acolhidos

Faixa etária	n° de c/a	%
0 a 3	1	4,76
4 a 6	2	9,52
7 a 9	1	4,76
10 a 12	5	23,81
13 a 15	8	38,10
16 a 18	4	19,05
Total	21	100,00

Percentual de crianças e adolescentes acolhidos por faixa etária

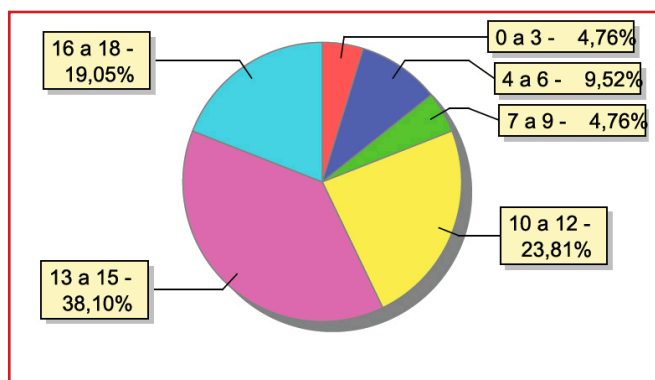



Distribuição das crianças e adolescentes acolhidos por sexo e faixa etária

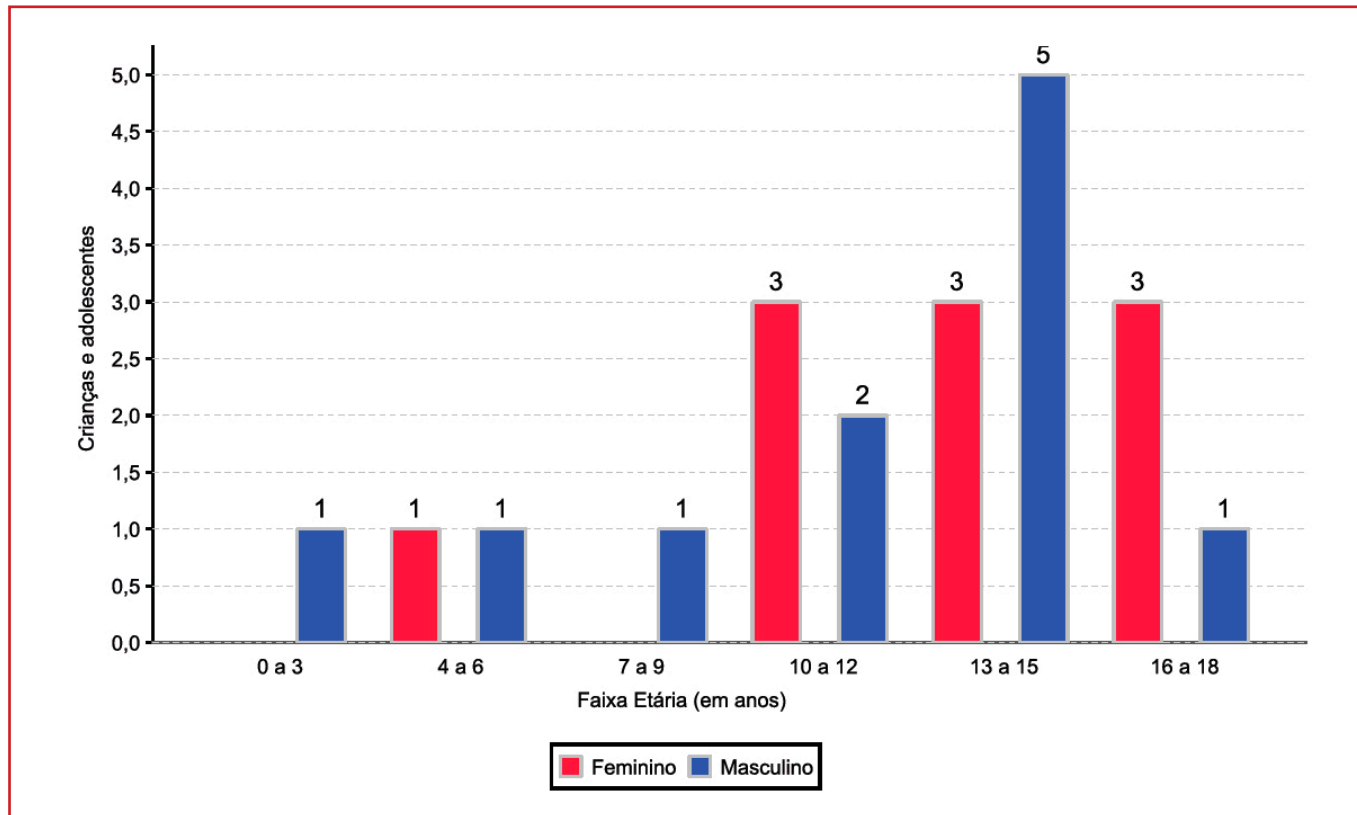

Escolaridade das crianças e adolescentes acolhidos, por faixa etária

Faixa etária	Estuda	%	Não Estuda	%	Total	%
0 a 3	0	0,00	1	100,00	1	100,00
4 a 5	1	50,00	1	50,00	2	100,00
6 a 15	11	78,57	3	21,43	14	100,00
16 a 18	4	100,00	0	0,00	4	100,00
Total	16	76,19	5	23,81	21	100,00

Faixa etária das crianças e adolescentes que não estudam

Faixa etária	n° de c/a	%
0 a 3	1	20,00
4 a 5	1	20,00
6 a 15	3	60,00
Total	5	100,00

Faixa etária (em percentual) das crianças e adolescentes que não estudam

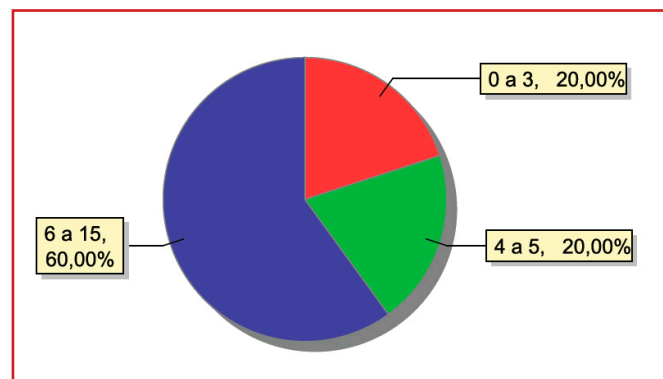



Dos indicadores de deficiência e saúde

Crianças e adolescentes portadores de necessidades especiais

Apresentam deficiência	n° de c/a	%
Sim	1	4,76
Não	20	95,24
Total	21	100,00

Detalhamento das crianças e adolescentes portadores de necessidades especiais

Categoria	n° de c/a	%
Deficiência mental	1	100,00
Total	1	100,00

Crianças e adolescentes acolhidos que necessitam de tratamento de saúde especial

Necessidade de tratamento de saúde especial	n° de c/a	%
Sim	4	19,05
Não	17	80,95
Total	21	100,00

Doenças mais comuns

Doenças mais comuns	Incidência	%
Acompanhamento psicológico	3	50,00
Outras doenças	1	16,67
Síndrome de Alcoolismo Fetal	1	16,67
Transtornos Mentais	1	16,67
Total	6	100,00

Dos indicadores de período e motivo de acolhimento / desligamento

Tempo de institucionalização das crianças e adolescentes que se encontram em regime de acolhimento institucional ou familiar

Crianças e adolescentes que estão acolhidos	n° de c/a	%
Há menos de 6 meses	2	9,52
Há mais de 6 meses ano e há menos de 1 ano	5	23,81
Há mais de 1 ano e há menos de 2 anos	5	23,81
Há mais de 3 anos e há menos de 4 anos	3	14,29
Há mais de 5 anos e há menos de 10 anos	1	4,76
Há mais de 10 anos	5	23,81
Total	21	100,00

Percentual – tempo de acolhimento

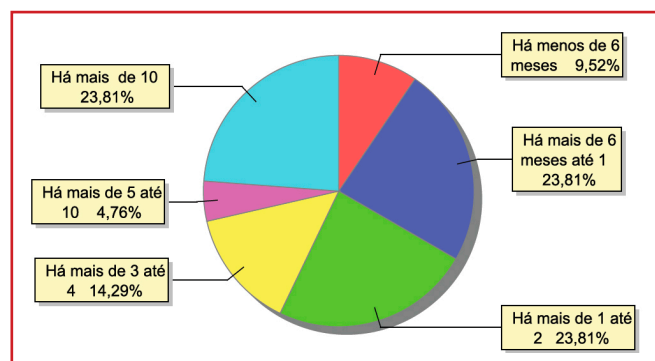



Motivo de acolhimento

Motivo	n° de c/a	%	feminino	masculino
Devolução por tentativa de colocação familiar mal sucedida	5	23,81	2	3
Abusos físicos ou psicológicos contra a criança ou adolescente	4	19,05	2	2
Situação de rua	4	19,05	2	2
Abandono pelos pais ou responsáveis	3	14,29	1	2
Conflitos no ambiente familiar	2	9,52	2	0
Em razão de sua conduta	1	4,76	1	0
Pais ou responsáveis dependentes químicos ou alcoolistas	1	4,76	0	1
Risco de vida na comunidade	1	4,76	0	1
Total	21	100,00	10	11

Motivo de desligamento

Motivo	n° de c/a	%	feminino	masculino
Reintegração Familiar	26	65,00	10	16
Evasão	5	12,50	3	2
Maioridade	5	12,50	2	3
Colocação em família substituta	2	5,00	1	1
Transferência para outro regime de atendimento	2	5,00	0	2
Total	40	100,00	16	24

Dos indicadores que podem contribuir para a definição da situação jurídica das crianças e adolescentes acolhidos

Relação entre visitação e Ação de Destituição do Poder Familiar (DPF)

Situação	n° de c/a	%	n° de c/a com DPF	% de c/a com DPF	n° de c/a sem DPF	% de c/a sem DPF
Com visita	15	100,00	7	46,67	8	53,33
Sem visita	6	100,00	2	33,33	4	66,67
Total	21	100,00	9	42,86	12	57,14

Faixa etária das crianças e adolescentes sem visita

Faixa etária	n° de c/a	%	n° de c/a com DPF	% de c/a com DPF	n° de c/a sem DPF	% de c/a sem DPF
0 a 3	1	100,00	1	100,00	0	0,00
4 a 6	1	100,00	1	100,00	0	0,00
10 a 12	1	100,00	0	0,00	1	100,00
13 a 15	2	100,00	0	0,00	2	100,00
16 a 18	1	100,00	0	0,00	1	100,00
Total	6	100,00	2	33,33	4	66,67

**Detalhamento da visitação**

Situação	nº de c/a	%
Semanal	11	52,38
Quinzenal	3	14,29
Bimestral	1	4,76
Sem visita	6	28,57
Total	21	100,00

Detalhamento dos vínculos biológicos das crianças e adolescentes acolhidos

Situação	nº de c/a	%
Órfãos	1	4,76
Pai e/ou mãe vivo(s)	20	95,24
Total	21	100,00

Detalhamento das ações de destituição propostas em favor de crianças e adolescentes com pai e/ou mãe vivo(s)

Crianças e adolescentes	nº de c/a	%
Sem DPF	11	55,00
Com DPF	9	45,00
Total	20	100,00

Detalhamento da situação jurídica das crianças e adolescentes aptos à adoção

Motivo	nº de c/a	%
Óbito dos pais	1	100,00
Total	1	100,00

Perfil dos aptos à adoção

Critério	Órfãos	DPF	Pais Desconhecidos	Entrega Voluntária	Total
Sexo					
Feminino	1	0	0	0	1
Total	1	0	0	0	1
Faixa Etária					
13 a 15	1	0	0	0	1
Total	1	0	0	0	1
Tempo de Acolhimento					
Há menos de 6 meses	1	0	0	0	1
Total	1	0	0	0	1
Deficiências					
Não	1	0	0	0	1
Total	1	0	0	0	1
Doenças					
Não	1	0	0	0	1
Total	1	0	0	0	1



Panorama e detalhamento da situação das crianças e adolescentes no sistema de justiça

Distribuição percentual de ações

Panorama e detalhamento da situação das crianças e adolescentes no sistema de justiça	n° de c/a	%
Com ações judiciais	12	57,14
Sem ações judiciais	9	42,86
Total	21	100,00

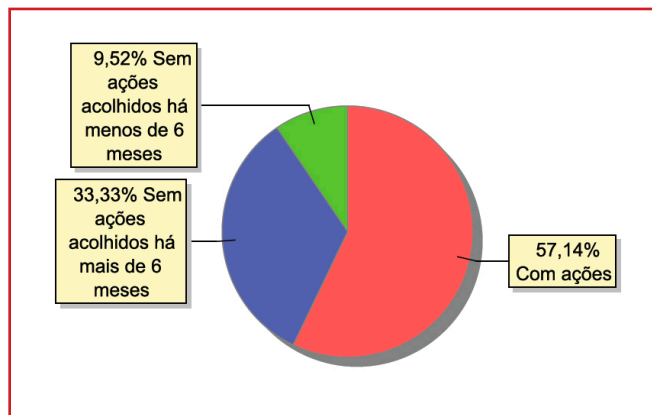

Acompanhamento no âmbito da PJIJ de crianças e adolescentes sem ações judiciais	n° de c/a	%
Sem P.A. acolhido há mais de 6 meses	7	77,78
Sem P.A. acolhido há menos de 6 meses	2	22,22
Total	9	100,00

Acompanhamento no âmbito do Poder Judiciário	n° de c/a	%
Com ações judiciais	12	57,14
Com procedimentos judiciais	8	38,10
Sem ações e sem procedimentos judiciais	1	4,76
Total	21	100,00

Ações Judiciais	n° de ações	%
Ação de Destituição do Poder Familiar	9	50,00
Representação em Face dos pais ou responsável (art.249, ECA)	5	27,78
Ação de Suspensão do Poder Familiar (art.24 ECA)	3	16,67
Averiguação de situação de risco de criança ou adolescente	1	5,56
Total	18	100,00

Procedimentos Judiciais	n° de procedimentos	%
Procedimento Preliminar de Acolhimento	14	82,35
Carta Precatória	2	11,76
Procedimento de Abrigo na Esfera Judicial/ PAMP	1	5,88
Total	17	100,00



220

MUNICÍPIO: MANGARATIBA

MUNICÍPIO: MANGARATIBA

Dos indicadores de distribuição geográfica das crianças e adolescentes acolhidos

Distribuição da população infantojuvenil acolhida

Total das entidades de acolhimento institucional e Equipe de acompanhamento do Projeto Família Acolhedora (CREAS), das crianças e adolescentes inseridos nesses regimes, das crianças e adolescentes aptos à adoção, das crianças e adolescentes sem registro civil de nascimento e das crianças e adolescentes sem visita

n° de entidades	n° de c/a	% de c/a no Estado	aptos à adoção	% aptos à adoção	Sem R.C.N.	Sem visita
1	3	0,12	0	0,00	0	2

Origem da população infantojuvenil acolhida no Município

Município	Acolhidos	%
Mangaratiba	3	100,00
Total	3	100,00

Dos indicadores de faixa etária, sexo e escolaridade das crianças e adolescentes acolhidos

Faixa etária das crianças e adolescentes acolhidos

Faixa etária	n° de c/a	%
0 a 3	1	33,33
4 a 6	1	33,33
13 a 15	1	33,33
Total	3	100,00

Percentual de crianças e adolescentes acolhidos por faixa etária

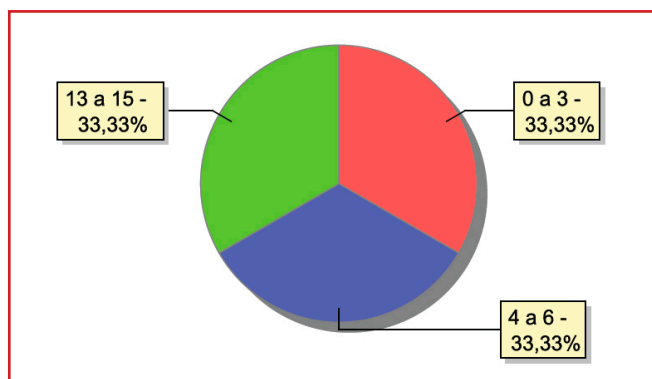



Distribuição das crianças e adolescentes acolhidos por sexo e faixa etária

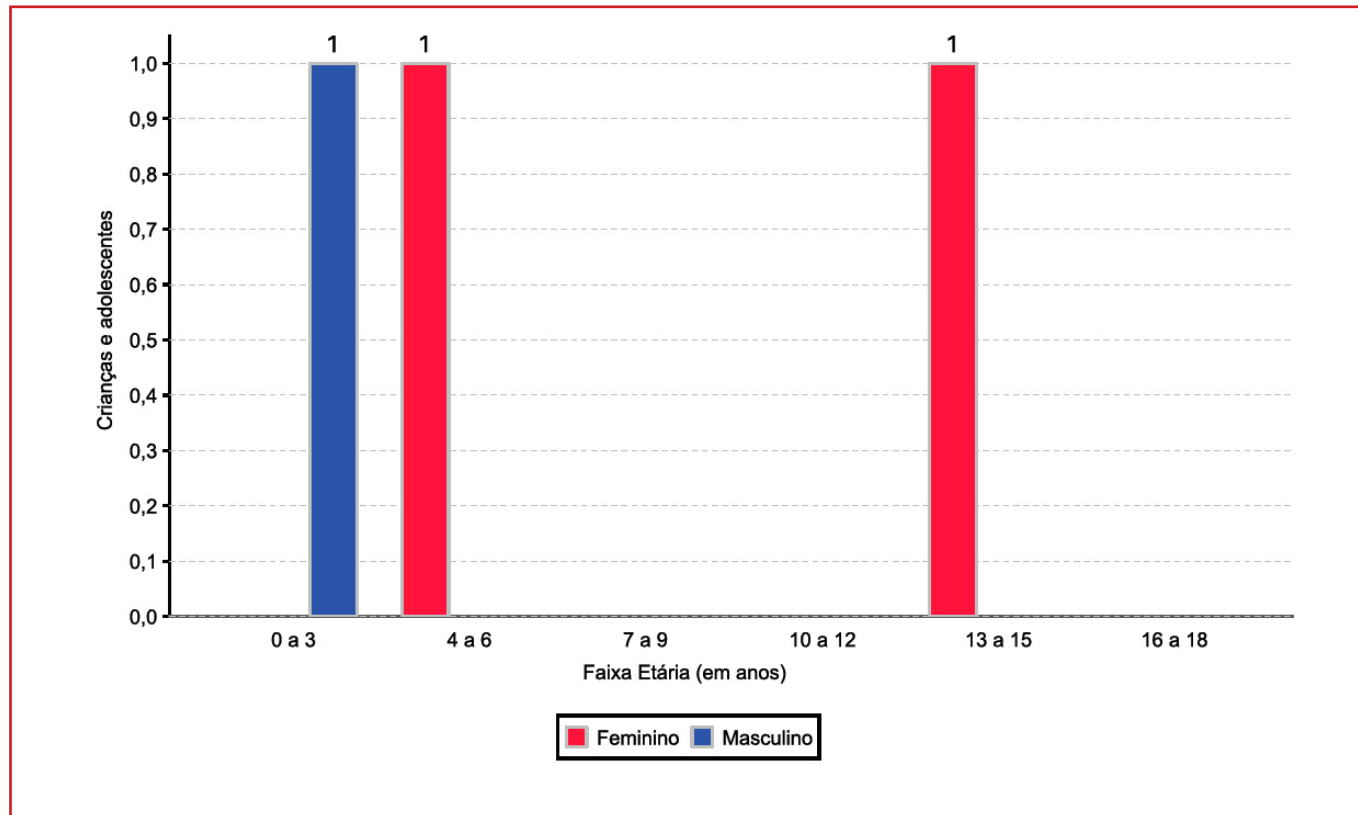

Escolaridade das crianças e adolescentes acolhidos, por faixa etária

Faixa etária	Estuda	%	Não Estuda	%	Total	%
0 a 3	0	0,00	1	100,00	1	100,00
4 a 5	1	100,00	0	0,00	1	100,00
6 a 15	1	100,00	0	0,00	1	100,00
Total	2	66,67	1	33,33	3	100,00

Faixa etária das crianças e adolescentes que não estudam

Faixa etária	n° de c/a	%
0 a 3	1	100,00
Total	1	100,00

Faixa etária (em percentual) das crianças e adolescentes que não estudam

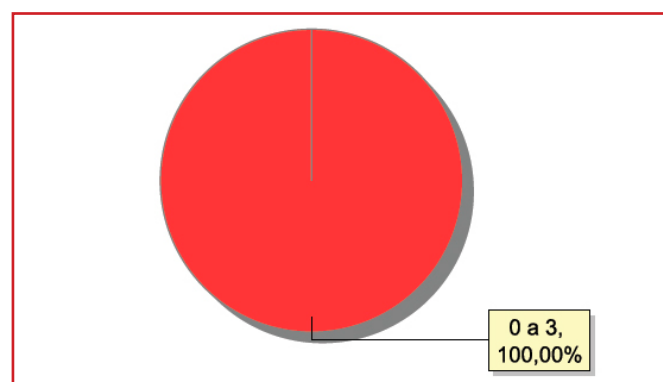



222

MUNICÍPIO: MANGARATIBA

Dos indicadores de período e motivo de acolhimento / desligamento

Tempo de institucionalização das crianças e adolescentes que se encontram em regime de acolhimento institucional ou familiar

Crianças e adolescentes que estão acolhidos	nº de c/a	%
Há mais de 6 meses ano e há menos de 1 ano	1	33,33
Há mais de 1 ano e há menos de 2 anos	1	33,33
Há mais de 2 anos e há menos de 3 anos	1	33,33
Total	3	100,00

Percentual – tempo de acolhimento

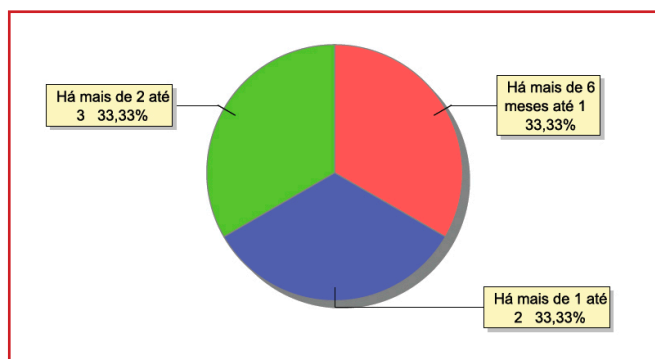

Motivo de acolhimento

Motivo	nº de c/a	%	feminino	masculino
Abuso sexual / Suspeita de abuso sexual	2	66,67	2	0
Genitor(es) menor(es) de 18 anos acolhido(s) com o filho	1	33,33	0	1
Total	3	100,00	2	1

Motivo de desligamento

Motivo	nº de c/a	%	feminino	masculino
Reintegração Familiar	13	56,52	5	8
Colocação em família substituta	5	21,74	0	5
Evasão	4	17,39	2	2
Maioridade	1	4,35	1	0
Total	23	100,00	8	15

Dos indicadores que podem contribuir para a definição da situação jurídica das crianças e adolescentes acolhidos

Relação entre visitação e Ação de Destituição do Poder Familiar (DPF)

Situação	nº de c/a	%	nº de c/a com DPF	% de c/a com DPF	nº de c/a sem DPF	% de c/a sem DPF
Com visita	1	100,00	0	0,00	1	100,00
Sem visita	2	100,00	1	50,00	1	50,00
Total	3	100,00	1	33,33	2	66,67



Faixa etária das crianças e adolescentes sem visita

Faixa etária	n° de c/a	%	n° de c/a com DPF	% de c/a com DPF	n° de c/a sem DPF	% de c/a sem DPF
0 a 3	1	100,00	0	0,00	1	100,00
13 a 15	1	100,00	1	100,00	0	0,00
Total	2	100,00	1	50,00	1	50,00

Detalhamento da visitação

Situação	n° de c/a	%
Quinzenal	1	33,33
Sem visita	2	66,67
Total	3	100,00

Detalhamento dos vínculos biológicos das crianças e adolescentes acolhidos

Situação	n° de c/a	%
Pai e/ou mãe vivo(s)	3	100,00
Total	3	100,00

Detalhamento das ações de destituição propostas em favor de crianças e adolescentes com pai e/ou mãe vivo(s)

Crianças e adolescentes	n° de c/a	%
Sem DPF	2	66,67
Com DPF	1	33,33
Total	3	100,00

Panorama e detalhamento da situação das crianças e adolescentes no sistema de justiça

Panorama e detalhamento da situação das crianças e adolescentes no sistema de justiça	n° de c/a	%
Com ações judiciais	1	33,33
Sem ações judiciais	2	66,67
Total	3	100,00

Distribuição percentual de ações

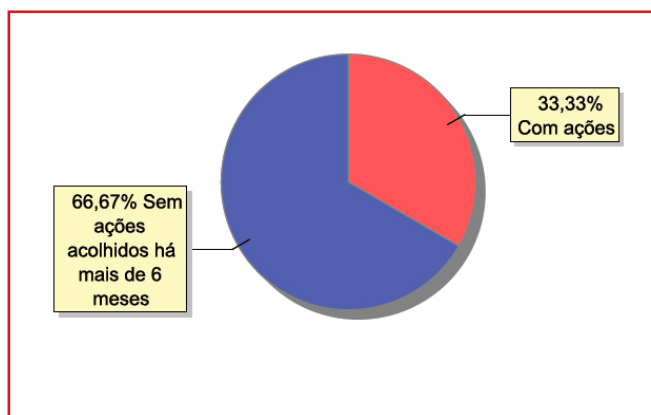



Acompanhamento no âmbito da PJJ de crianças e adolescentes sem ações judiciais	n° de c/a	%
Sem P.A. acolhido há mais de 6 meses	2	100,00
Total	2	100,00

Acompanhamento no âmbito do Poder Judiciário	n° de c/a	%
Com ações judiciais	1	33,33
Com procedimentos judiciais	2	66,67
Total	3	100,00

Ações Judiciais	n° de ações	%
Ação de Destituição do Poder Familiar	1	100,00
Total	1	100,00

Procedimentos Judiciais	n° de procedimentos	%
Procedimento de Abrigo na Esfera Judicial/ PAMP	2	100,00
Total	2	100,00



MUNICÍPIO: MARICÁ

Dos indicadores de distribuição geográfica das crianças e adolescentes acolhidos

Distribuição da população infantojuvenil acolhida

Total das entidades de acolhimento institucional e Equipe de acompanhamento do Projeto Família Acolhedora (CREAS), das crianças e adolescentes inseridos nesses regimes, das crianças e adolescentes aptos à adoção, das crianças e adolescentes sem registro civil de nascimento e das crianças e adolescentes sem visita

n° de entidades	n° de c/a	% de c/a no Estado	aptos à adoção	% aptos à adoção	Sem R.C.N.	Sem visita
1	11	0,45	0	0,00	0	11

Origem da população infantojuvenil acolhida no Município

Município	Acolhidos	%
Maricá	11	100,00
Total	11	100,00

Distribuição da população infantojuvenil oriunda do Município analisado, acolhida pelos demais Municípios do Estado

Município de localização do acolhido	Acolhidos	%
Rio de Janeiro	1	100,00
Total	1	100,00

Dos indicadores de faixa etária, sexo e escolaridade das crianças e adolescentes acolhidos

Faixa etária das crianças e adolescentes acolhidos

Faixa etária	n° de c/a	%
0 a 3	3	27,27
4 a 6	3	27,27
7 a 9	1	9,09
10 a 12	3	27,27
13 a 15	1	9,09
Total	11	100,00

Percentual de crianças e adolescentes acolhidos por faixa etária

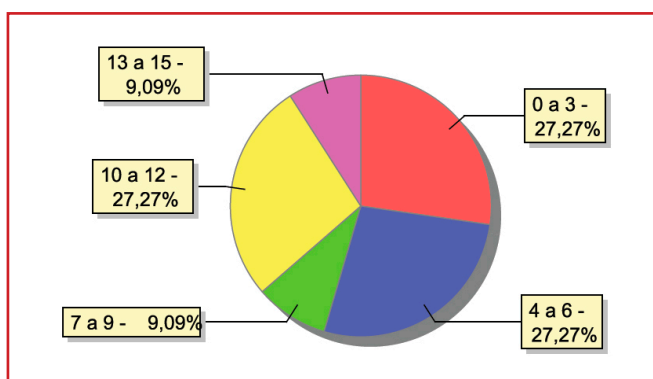

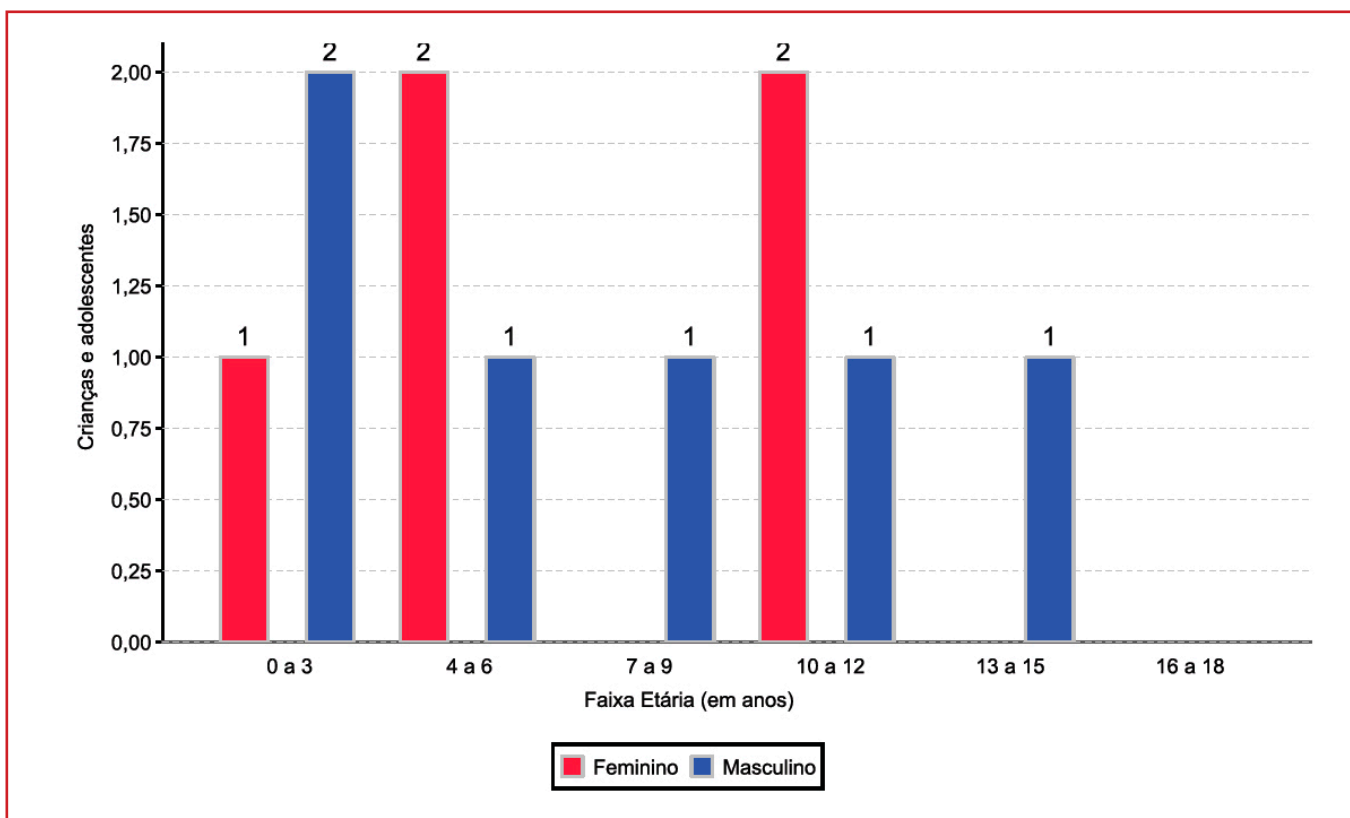
**Distribuição das crianças e adolescentes acolhidos por sexo e faixa etária****Escolaridade das crianças e adolescentes acolhidos, por faixa etária**

Faixa etária	Estuda	%	Não Estuda	%	Total	%
0 a 3	3	0,00	0	0,00	3	100,00
4 a 5	1	50,00	1	50,00	2	100,00
6 a 15	6	100,00	0	0,00	6	100,00
Total	10	90,91	1	9,09	11	100,00

Faixa etária das crianças e adolescentes que não estudam

Faixa etária	n° de c/a	%
4 a 5	1	100,00
Total	1	100,00

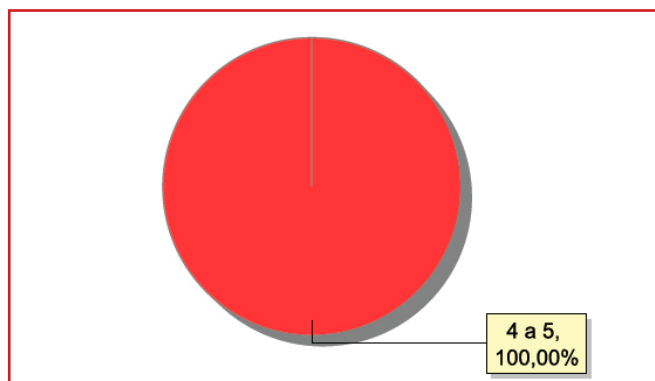
Faixa etária (em percentual) das crianças e adolescentes que não estudam



Dos indicadores de período e motivo de acolhimento / desligamento

Tempo de institucionalização das crianças e adolescentes que se encontram em regime de acolhimento institucional ou familiar

Crianças e adolescentes que estão acolhidos	n° de c/a	%
Há menos de 6 meses	9	81,82
Há mais de 6 meses ano e há menos de 1 ano	1	9,09
Há mais de 1 ano e há menos de 2 anos	1	9,09
Total	11	100,00

Percentual – tempo de acolhimento

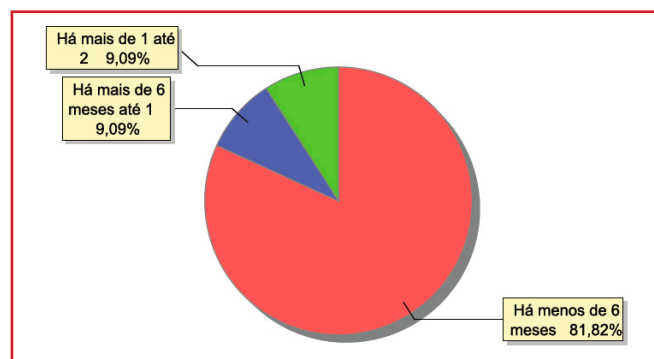

Motivo de acolhimento

Motivo	n° de c/a	%	feminino	masculino
Abuso sexual / Suspeita de abuso sexual	5	45,45	3	2
Conflitos no ambiente familiar	3	27,27	0	3
Abandono pelos pais ou responsáveis	1	9,09	1	0
Devolução por tentativa de colocação familiar mal sucedida	1	9,09	0	1
Negligência	1	9,09	1	0
Total	11	100,00	5	6

Motivo de desligamento

Motivo	n° de c/a	%	feminino	masculino
Reintegração Familiar	11	55,00	4	7
Evasão	7	35,00	0	7
Maioridade	1	5,00	0	1
Transferência para outro regime de atendimento	1	5,00	0	1
Total	20	100,00	4	16

Dos indicadores que podem contribuir para a definição da situação jurídica das crianças e adolescentes acolhidos

Relação entre visitação e Ação de Destituição do Poder Familiar (DPF)

Situação	n° de c/a	%	n° de c/a com DPF	% de c/a com DPF	n° de c/a sem DPF	% de c/a sem DPF
Sem visita	11	100,00	3	27,27	8	72,73
Total	11	100,00	3	27,27	8	72,73

**Faixa etária das crianças e adolescentes sem visita**

Faixa etária	n° de c/a	%	n° de c/a com DPF	% de c/a com DPF	n° de c/a sem DPF	% de c/a sem DPF
0 a 3	3	100,00	2	66,67	1	33,33
4 a 6	3	100,00	0	0,00	3	100,00
7 a 9	1	100,00	1	100,00	0	0,00
10 a 12	3	100,00	0	0,00	3	100,00
13 a 15	1	100,00	0	0,00	1	100,00
Total	11	100,00	3	27,27	8	72,73

Detalhamento da visitação

Situação	n° de c/a	%
Sem visita	11	100,00
Total	11	100,00

Detalhamento dos vínculos biológicos das crianças e adolescentes acolhidos

Situação	n° de c/a	%
Pai e/ou mãe vivo(s)	11	100,00
Total	11	100,00

Detalhamento das ações de destituição propostas em favor de crianças e adolescentes com pai e/ou mãe vivo(s)

Crianças e adolescentes	n° de c/a	%
Sem DPF	8	72,73
Com DPF	3	27,27
Total	11	100,00

Panorama e detalhamento da situação das crianças e adolescentes no sistema de justiça

Panorama e detalhamento da situação das crianças e adolescentes no sistema de justiça	n° de c/a	%
Com ações judiciais	4	36,36
Sem ações judiciais	7	63,64
Total	11	100,00

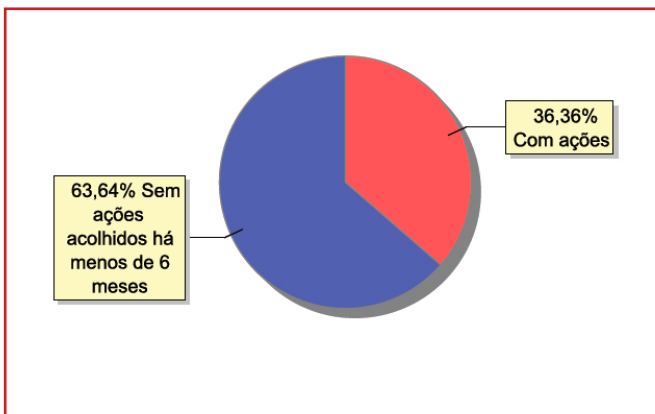
Distribuição percentual de ações



Acompanhamento no âmbito da PJIJ de crianças e adolescentes sem ações judiciais	n° de c/a	%
Sem P.A. acolhido há menos de 6 meses	7	100,00
Total	7	100,00

Acompanhamento no âmbito do Poder Judiciário	n° de c/a	%
Com ações judiciais	4	36,36
Com procedimentos judiciais	7	63,64
Total	11	100,00

Ações Judiciais	n° de ações	%
Ação de Destituição do Poder Familiar	3	60,00
Ação de Guarda Judicial	1	20,00
Averiguação de situação de risco de criança ou adolescente	1	20,00
Total	5	100,00

Procedimentos Judiciais	n° de procedimentos	%
Procedimento de Abrigo na Esfera Judicial/ PAMP	8	88,89
Carta Precatória	1	11,11
Total	9	100,00



230

MUNICÍPIO: MENDES

MUNICÍPIO: MENDES

Dos indicadores de distribuição geográfica das crianças e adolescentes acolhidos

Distribuição da população infantojuvenil acolhida

Total das entidades de acolhimento institucional e Equipe de acompanhamento do Projeto Família Acolhedora (CREAS), das crianças e adolescentes inseridos nesses regimes, das crianças e adolescentes aptos à adoção, das crianças e adolescentes sem registro civil de nascimento e das crianças e adolescentes sem visita

n° de entidades	n° de c/a	% de c/a no Estado	aptos à adoção	% aptos à adoção	Sem R.C.N.	Sem visita
1	2	0,08	0	0,00	0	0

Origem da população infantojuvenil acolhida no Município

Município	Acolhidos	%
Mendes	2	100,00
Total	2	100,00

Dos indicadores de faixa etária, sexo e escolaridade das crianças e adolescentes acolhidos

Faixa etária das crianças e adolescentes acolhidos

Faixa etária	n° de c/a	%
10 a 12	1	50,00
13 a 15	1	50,00
Total	2	100,00

Percentual de crianças e adolescentes acolhidos por faixa etária

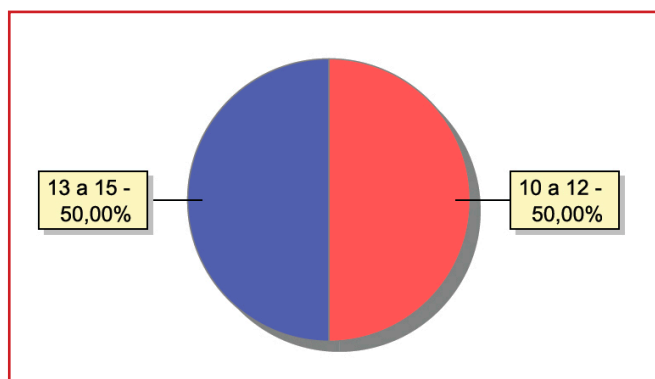



Distribuição das crianças e adolescentes acolhidos por sexo e faixa etária

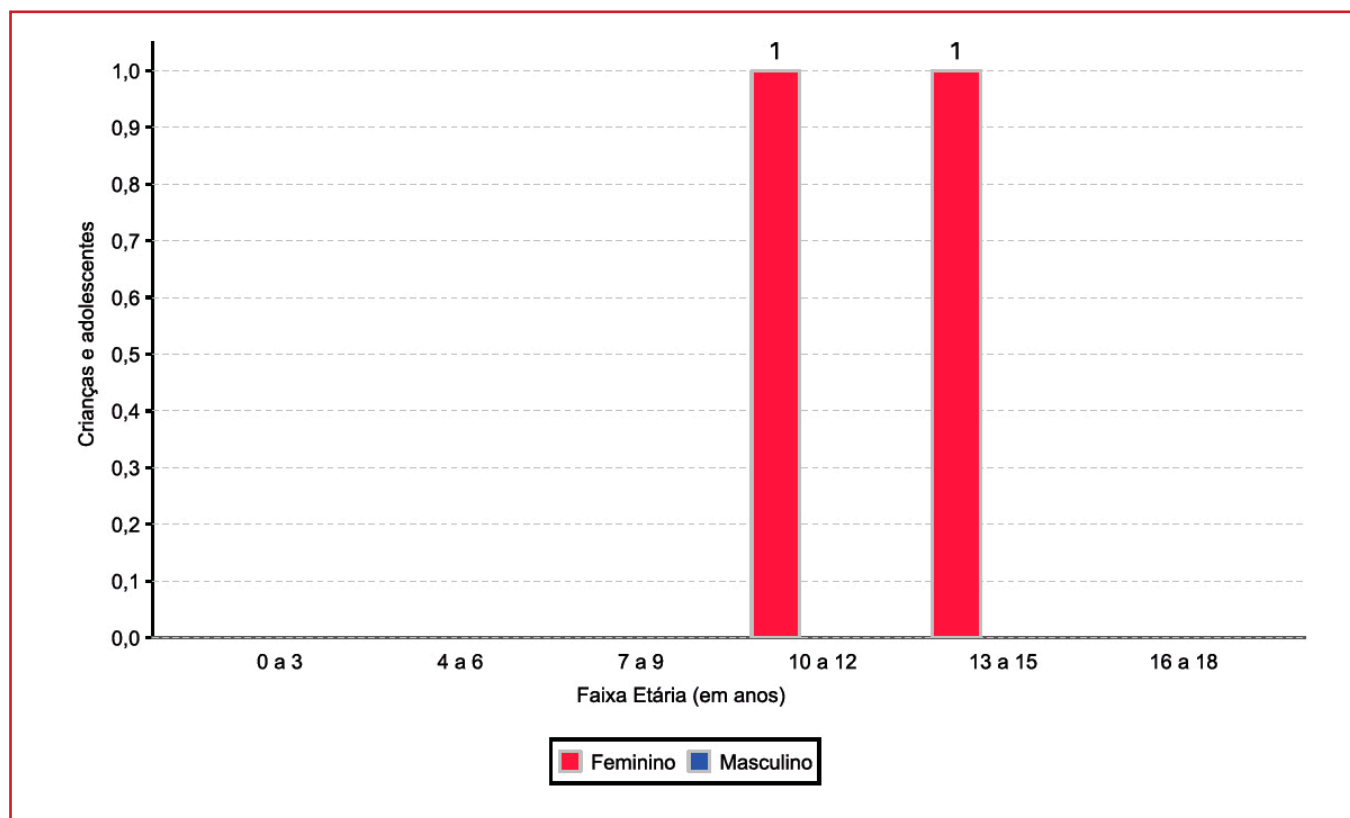

Escolaridade das crianças e adolescentes acolhidos, por faixa etária

Faixa etária	Estuda	%	Não Estuda	%	Total	%
6 a 15	2	100,00	0	0,00	2	100,00
Total	2	100,00	0	0,00	2	100,00

Dos indicadores de deficiência e saúde

Crianças e adolescentes acolhidos que necessitam de tratamento de saúde especial

Necessidade de tratamento de saúde especial	n° de c/a	%
Sim	1	50,00
Não	1	50,00
Total	2	100,00

Doenças mais comuns

Doenças mais comuns	Incidência	%
Acompanhamento psicológico	1	100,00
Total	1	100,00

**Dos indicadores de período e motivo de acolhimento / desligamento****Tempo de institucionalização das crianças e adolescentes que se encontram em regime de acolhimento institucional ou familiar**

Crianças e adolescentes que estão acolhidos	nº de c/a	%
Há mais de 1 ano e há menos de 2 anos	2	100,00
Total	2	100,00

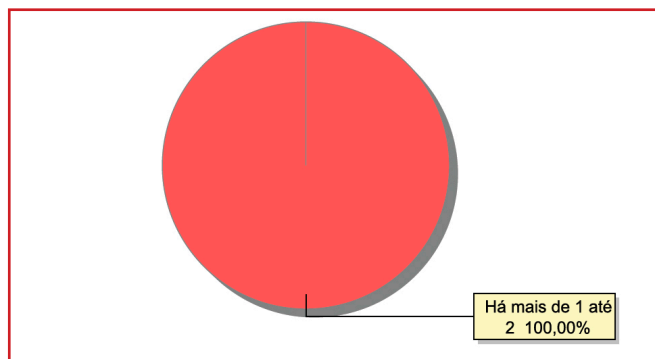
Percentual – tempo de acolhimento**Motivo de acolhimento**

Motivo	nº de c/a	%	feminino	masculino
Devolução por tentativa de colocação familiar mal sucedida	2	100,00	2	0
Total	2	100,00	2	0

Motivo de desligamento

Motivo	nº de c/a	%	feminino	masculino
Reintegração Familiar	18	75,00	9	9
Colocação em família substituta	5	20,83	1	4
Maioridade	1	4,17	0	1
Total	24	100,00	10	14

Dos indicadores que podem contribuir para a definição da situação jurídica das crianças e adolescentes acolhidos**Relação entre visitação e Ação de Destituição do Poder Familiar (DPF)**

Situação	nº de c/a	%	nº de c/a com DPF	% de c/a com DPF	nº de c/a sem DPF	% de c/a sem DPF
Com visita	2	100,00	0	0,00	2	100,00
Total	2	100,00	0	0,00	2	100,00



Detalhamento da visitação

Situação	n° de c/a	%
Semanal	2	100,00
Total	2	100,00

Detalhamento dos vínculos biológicos das crianças e adolescentes acolhidos

Situação	n° de c/a	%
Pai e/ou mãe vivo(s)	2	100,00
Total	2	100,00

Detalhamento das ações de destituição propostas em favor de crianças e adolescentes com pai e/ou mãe vivo(s)

Crianças e adolescentes	n° de c/a	%
Sem DPF	2	100,00
Total	2	100,00

Panorama e detalhamento da situação das crianças e adolescentes no sistema de justiça

Panorama e detalhamento da situação das crianças e adolescentes no sistema de justiça	n° de c/a	%
Sem ações judiciais	2	100,00
Total	2	100,00

Distribuição percentual de ações

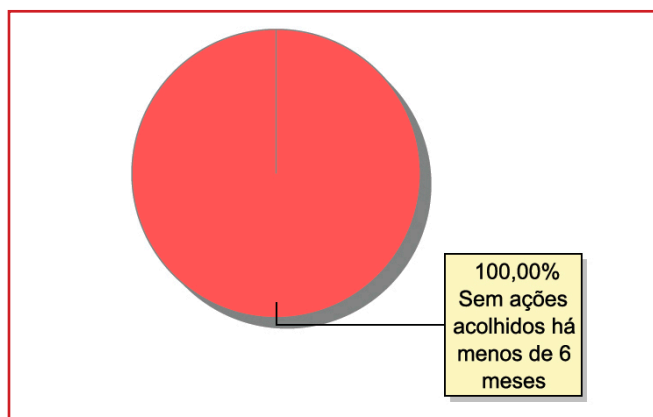

Acompanhamento no âmbito da PJIJ de crianças e adolescentes sem ações judiciais	n° de c/a	%
Sem P.A. acolhido há menos de 6 meses	2	100,00
Total	2	100,00

Acompanhamento no âmbito do Poder Judiciário	n° de c/a	%
Com procedimentos judiciais	2	100,00
Total	2	100,00

Procedimentos Judiciais	n° de procedimentos	%
Procedimento de Abrigo na Esfera Judicial/ PAMP	2	100,00
Total	2	100,00



MUNICÍPIO: MESQUITA

Dos indicadores de distribuição geográfica das crianças e adolescentes acolhidos

Distribuição da população infantojuvenil acolhida

Total das entidades de acolhimento institucional e Equipe de acompanhamento do Projeto Família Acolhedora (CREAS), das crianças e adolescentes inseridos nesses regimes, das crianças e adolescentes aptos à adoção, das crianças e adolescentes sem registro civil de nascimento e das crianças e adolescentes sem visita

n° de entidades	n° de c/a	% de c/a no Estado	aptos à adoção	% aptos à adoção	Sem R.C.N.	Sem visita
1	11	0,45	0	0,00	0	1

Origem da população infantojuvenil acolhida no Município

Município	Acolhidos	%
Mesquita	9	81,82
Nova Iguaçu	2	18,18
Total	11	100,00

Distribuição da população infantojuvenil oriunda do Município analisado, acolhida pelos demais Municípios do Estado

Município de localização do acolhido	Acolhidos	%
Nova Iguaçu	14	87,50
Cabo Frio	1	6,25
Rio de Janeiro	1	6,25
Total	16	100,00

Dos indicadores de faixa etária, sexo e escolaridade das crianças e adolescentes acolhidos

Faixa etária das crianças e adolescentes acolhidos

Faixa etária	n° de c/a	%
0 a 3	1	9,09
4 a 6	2	18,18
7 a 9	3	27,27
10 a 12	3	27,27
13 a 15	2	18,18
Total	11	100,00

Percentual de crianças e adolescentes acolhidos por faixa etária

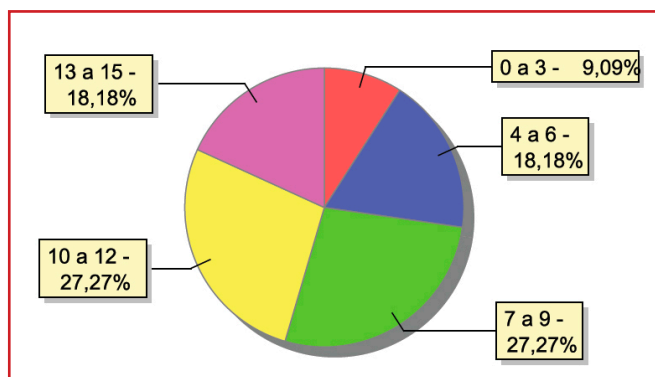



Distribuição das crianças e adolescentes acolhidos por sexo e faixa etária

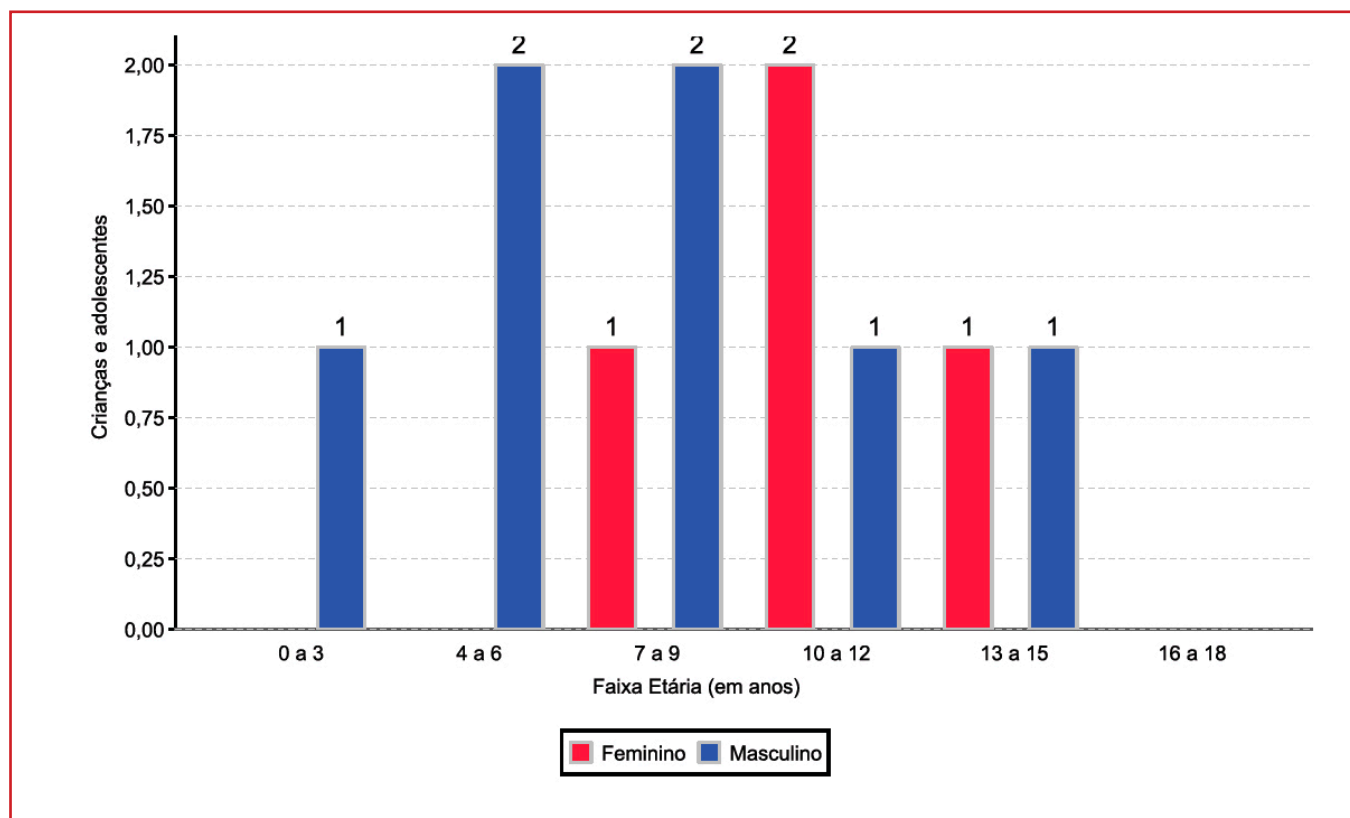

Escolaridade das crianças e adolescentes acolhidos, por faixa etária

Faixa etária	Estuda	%	Não Estuda	%	Total	%
0 a 3	0	0,00	1	100,00	1	100,00
4 a 5	1	100,00	0	0,00	1	100,00
6 a 15	9	100,00	0	0,00	9	100,00
Total	10	90,91	1	9,09	11	100,00

Faixa etária das crianças e adolescentes que não estudam

Faixa etária	n° de c/a	%
0 a 3	1	100,00
Total	1	100,00

Faixa etária (em percentual) das crianças e adolescentes que não estudam

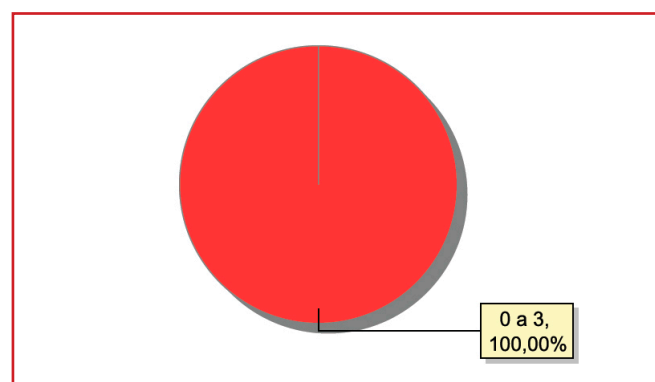



Dos indicadores de deficiência e saúde

Crianças e adolescentes acolhidos que necessitam de tratamento de saúde especial

Necessidade de tratamento de saúde especial	n° de c/a	%
Sim	1	9,09
Não	10	90,91
Total	11	100,00

Doenças mais comuns

Doenças mais comuns	Incidência	%
Deficiência mental	1	100,00
Total	1	100,00

Crianças e adolescentes acolhidos que necessitam de tratamento de saúde especial

Necessidade de tratamento de saúde especial	n° de c/a	%
Sim	5	45,45
Não	6	54,55
Total	11	100,00

Doenças mais comuns

Doenças mais comuns	Incidência	%
Acompanhamento psicológico	3	60,00
Retardo mental	1	20,00
Transtornos Mentais	1	20,00
Total	5	100,00

Dos indicadores de período e motivo de acolhimento / desligamento

Tempo de institucionalização das crianças e adolescentes que se encontram em regime de acolhimento institucional ou familiar

Crianças e adolescentes que estão acolhidos	n° de c/a	%
Há menos de 6 meses	1	9,09
Há mais de 6 meses ano e há menos de 1 ano	6	54,55
Há mais de 1 ano e há menos de 2 anos	3	27,27
Há mais de 4 anos e há menos de 5 anos	1	9,09
Total	11	100,00

Percentual – tempo de acolhimento

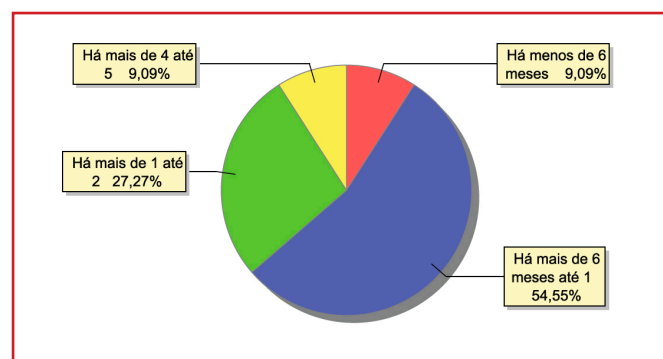



Motivo de acolhimento

Motivo	n° de c/a	%	feminino	masculino
Negligência	6	54,55	2	4
Situação de rua	3	27,27	1	2
Abandono pelos pais ou responsáveis	1	9,09	0	1
Abusos físicos ou psicológicos contra a criança ou adolescente	1	9,09	1	0
Total	11	100,00	4	7

Motivo de desligamento

Motivo	n° de c/a	%	feminino	masculino
Reintegração Familiar	59	71,08	27	32
Colocação em família substituta	14	16,87	5	9
Evasão	10	12,05	3	7
Total	83	100,00	35	48

Dos indicadores que podem contribuir para a definição da situação jurídica das crianças e adolescentes acolhidos

Relação entre visitação e Ação de Destituição do Poder Familiar (DPF)

Situação	n° de c/a	%	n° de c/a com DPF	% de c/a com DPF	n° de c/a sem DPF	% de c/a sem DPF
Com visita	10	100,00	0	0,00	10	100,00
Sem visita	1	100,00	1	100,00	0	0,00
Total	11	100,00	1	9,09	10	90,91

Faixa etária das crianças e adolescentes sem visita

Faixa etária	n° de c/a	%	n° de c/a com DPF	% de c/a com DPF	n° de c/a sem DPF	% de c/a sem DPF
7 a 9	1	100,00	1	100,00	0	0,00
Total	1	100,00	1	100,00	0	0,00

**Detalhamento da visitação**

Situação	n° de c/a	%
Diária	1	9,09
Semanal	9	81,82
Sem visita	1	9,09
Total	11	100,00

Detalhamento dos vínculos biológicos das crianças e adolescentes acolhidos

Situação	n° de c/a	%
Pai e/ou mãe vivo(s)	11	100,00
Total	11	100,00

Detalhamento das ações de destituição propostas em favor de crianças e adolescentes com pai e/ou mãe vivo(s)

Crianças e adolescentes	n° de c/a	%
Sem DPF	10	90,91
Com DPF	1	9,09
Total	11	100,00

Panorama e detalhamento da situação das crianças e adolescentes no sistema de justiça

Panorama e detalhamento da situação das crianças e adolescentes no sistema de justiça	n° de c/a	%
Com ações judiciais	3	27,27
Sem ações judiciais	8	72,73
Total	11	100,00

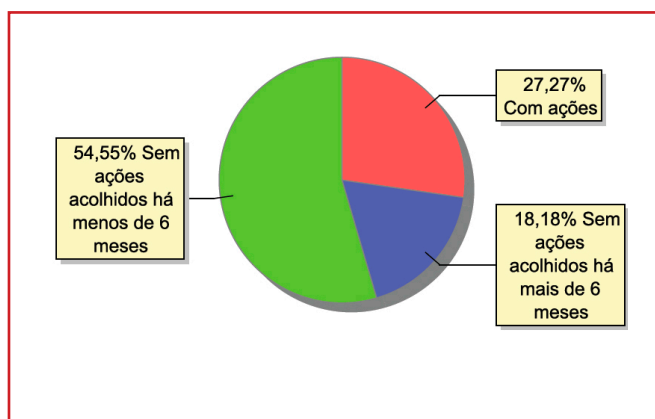
Distribuição percentual de ações



Acompanhamento no âmbito da PJIJ de crianças e adolescentes sem ações judiciais	nº de c/a	%
Sem P.A. acolhido há mais de 6 meses	2	25,00
Sem P.A. acolhido há menos de 6 meses	6	75,00
Total	8	100,00

Acompanhamento no âmbito do Poder Judiciário	nº de c/a	%
Com ações judiciais	3	27,27
Com procedimentos judiciais	8	72,73
Total	11	100,00

Ações Judiciais	nº de ações	%
Representação em Face dos pais ou responsável (art.249, ECA)	2	66,67
Ação de Destituição do Poder Familiar	1	33,33
Total	3	100,00

Procedimentos Judiciais	nº de procedimentos	%
Procedimento Preliminar de Acolhimento	9	81,82
Procedimento de Abrigo na Esfera Judicial/ PAMP	2	18,18
Total	11	100,00



MUNICÍPIO: MIGUEL PEREIRA

Dos indicadores de distribuição geográfica das crianças e adolescentes acolhidos

Distribuição da população infantojuvenil acolhida

Total das entidades de acolhimento institucional e Equipe de acompanhamento do Projeto Família Acolhedora (CREAS), das crianças e adolescentes inseridos nesses regimes, das crianças e adolescentes aptos à adoção, das crianças e adolescentes sem registro civil de nascimento e das crianças e adolescentes sem visita

nº de entidades	nº de c/a	% de c/a no Estado	aptos à adoção	% aptos à adoção	Sem R.C.N.	Sem visita
1	4	0,16	0	0,00	0	0

Origem da população infantojuvenil acolhida no Município

Município	Acolhidos	%
Miguel Pereira	3	75,00
Engenheiro Paulo de Frontin	1	25,00
Total	4	100,00

Distribuição da população infantojuvenil oriunda do Município analisado, acolhida pelos demais Municípios do Estado

Município de localização do acolhido	Acolhidos	%
Engenheiro Paulo de Frontin	1	100,00
Total	1	100,00

Dos indicadores de faixa etária, sexo e escolaridade das crianças e adolescentes acolhidos

Faixa etária das crianças e adolescentes acolhidos

Faixa etária	nº de c/a	%
7 a 9	1	25,00
10 a 12	2	50,00
13 a 15	1	25,00
Total	4	100,00

Percentual de crianças e adolescentes acolhidos por faixa etária

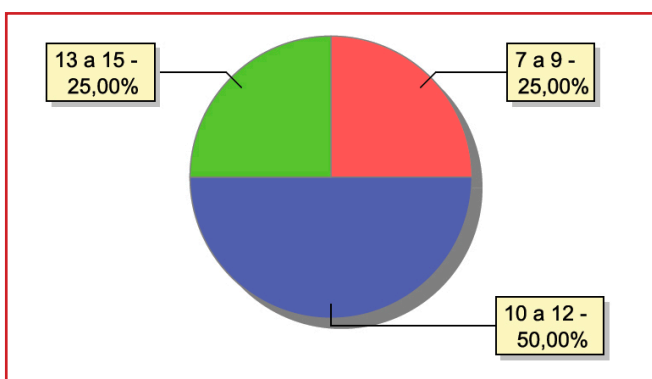



Distribuição das crianças e adolescentes acolhidos por sexo e faixa etária

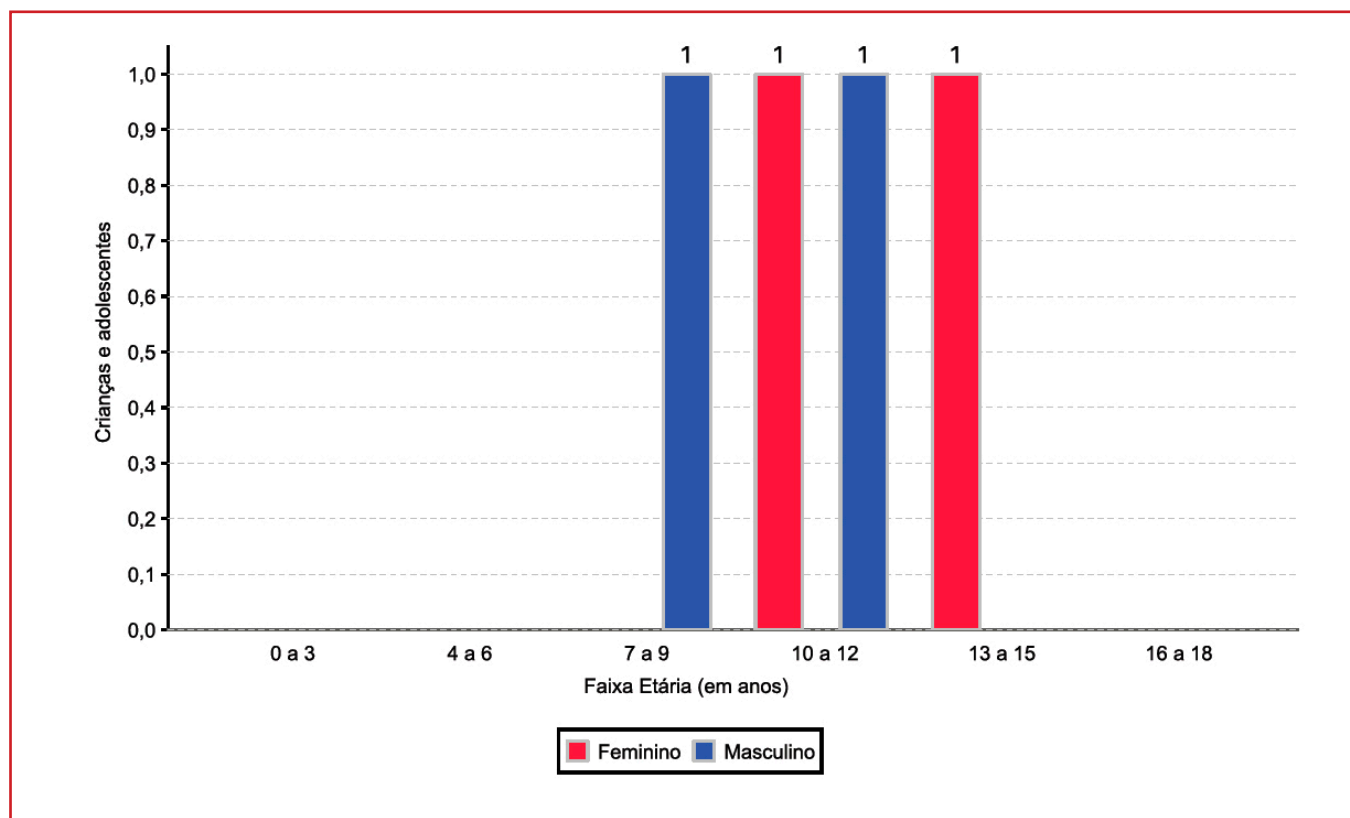

Escolaridade das crianças e adolescentes acolhidos, por faixa etária

Faixa etária	Estuda	%	Não Estuda	%	Total	%
6 a 15	4	100,00	0	0,00	4	100,00
Total	4	100,00	0	0,00	4	100,00

Dos indicadores de deficiência e saúde

Crianças e adolescentes portadores de necessidades especiais

Apresentam deficiência	n° de c/a	%
Sim	1	25,00
Não	3	75,00
Total	4	100,00

Detalhamento das crianças e adolescentes portadores de necessidades especiais

Categoria	n° de c/a	%
Deficiência mental	1	100,00
Total	1	100,00



Crianças e adolescentes acolhidos que necessitam de tratamento de saúde especial

Necessidade de tratamento de saúde especial	nº de c/a	%
Sim	2	50,00
Não	2	50,00
Total	4	100,00

Doenças mais comuns

Doenças mais comuns	Incidência	%
Dificuldades fonoaudiológicas (tratamento fonoaudiológico)	2	66,67
Acompanhamento psicológico	1	33,33
Total	3	100,00

Dos indicadores de período e motivo de acolhimento / desligamento

Tempo de institucionalização das crianças e adolescentes que se encontram em regime de acolhimento institucional ou familiar

Crianças e adolescentes que estão acolhidos	nº de c/a	%
Há mais de 4 anos e há menos de 5 anos	1	25,00
Há mais de 5 anos e há menos de 10 anos	3	75,00
Total	4	100,00

Percentual - tempo de acolhimento

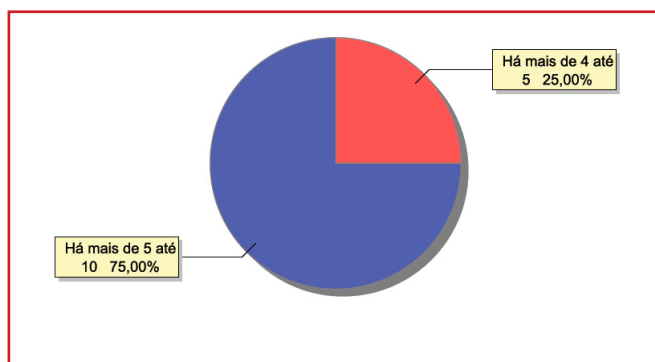

Motivo de acolhimento

Motivo	nº de c/a	%	feminino	masculino
Devolução por tentativa de colocação familiar mal sucedida	2	50,00	2	0
Falta de creche ou escola em horário integral	2	50,00	0	2
Total	4	100,00	2	2

Motivo de desligamento

Motivo	nº de c/a	%	feminino	masculino
Reintegração Familiar	20	100,00	1	19
Total	20	100,00	1	19



Dos indicadores que podem contribuir para a definição da situação jurídica das crianças e adolescentes acolhidos

Relação entre visitação e Ação de Destituição do Poder Familiar (DPF)

Situação	n° de c/a	%	n° de c/a com DPF	% de c/a com DPF	n° de c/a sem DPF	% de c/a sem DPF
Com visita	4	100,00	4	100,00	0	0,00
Total	4	100,00	4	100,00	0	0,00

Detalhamento da visitação

Situação	n° de c/a	%
Semanal	1	25,00
Quinzenal	3	75,00
Total	4	100,00

Detalhamento dos vínculos biológicos das crianças e adolescentes acolhidos

Situação	n° de c/a	%
Pai e/ou mãe vivo(s)	4	100,00
Total	4	100,00

Detalhamento das ações de destituição propostas em favor de crianças e adolescentes com pai e/ou mãe vivo(s)

Crianças e adolescentes	n° de c/a	%
Com DPF	4	100,00
Total	4	100,00

Panorama e detalhamento da situação das crianças e adolescentes no sistema de justiça

Distribuição percentual de ações

Panorama e detalhamento da situação das crianças e adolescentes no sistema de justiça	n° de c/a	%
Com ações judiciais	4	100,00
Total	4	100,00

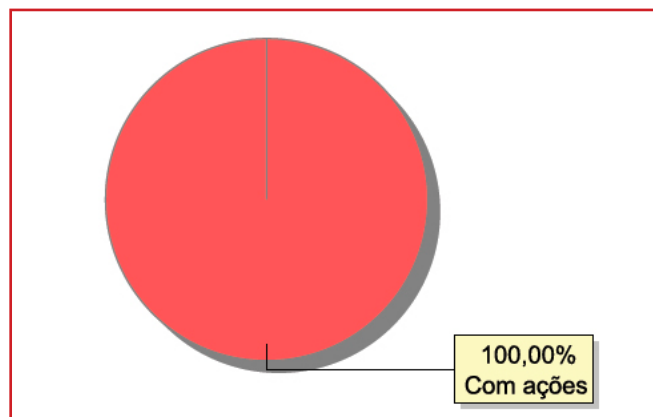

**244**

MUNICÍPIO: MIGUEL PEREIRA

Acompanhamento no âmbito do Poder Judiciário	n° de c/a	%
Com ações judiciais	4	100,00
Total	4	100,00

Ações Judiciais	n° de ações	%
Ação de Destituição do Poder Familiar	4	100,00
Total	4	100,00

Procedimentos Judiciais	n° de procedimentos	%
Procedimento Preliminar de Acolhimento	2	100,00
Total	2	100,00



MUNICÍPIO: NILÓPOLIS

Dos indicadores de distribuição geográfica das crianças e adolescentes acolhidos

Distribuição da população infantojuvenil acolhida

Total das entidades de acolhimento institucional e Equipe de acompanhamento do Projeto Família Acolhedora (CREAS), das crianças e adolescentes inseridos nesses regimes, das crianças e adolescentes aptos à adoção, das crianças e adolescentes sem registro civil de nascimento e das crianças e adolescentes sem visita

n° de entidades	n° de c/a	% de c/a no Estado	aptos à adoção	% aptos à adoção	Sem R.C.N.	Sem visita
2	13	0,53	2	15,38	3	5

Origem da população infantojuvenil acolhida no Município

Município	Acolhidos	%
Nilópolis	10	76,92
Magé	2	15,38
Rio de Janeiro	1	7,69
Total	13	100,00

Dos indicadores de faixa etária, sexo e escolaridade das crianças e adolescentes acolhidos

Faixa etária das crianças e adolescentes acolhidos

Faixa etária	n° de c/a	%
0 a 3	4	30,77
4 a 6	1	7,69
7 a 9	3	23,08
10 a 12	2	15,38
13 a 15	2	15,38
16 a 18	1	7,69
Total	13	100,00

Percentual de crianças e adolescentes acolhidos por faixa etária

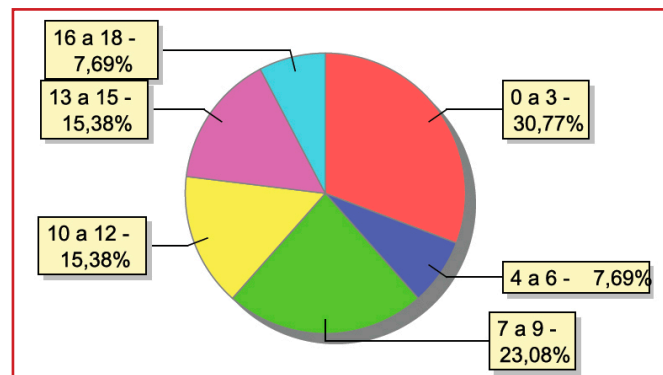

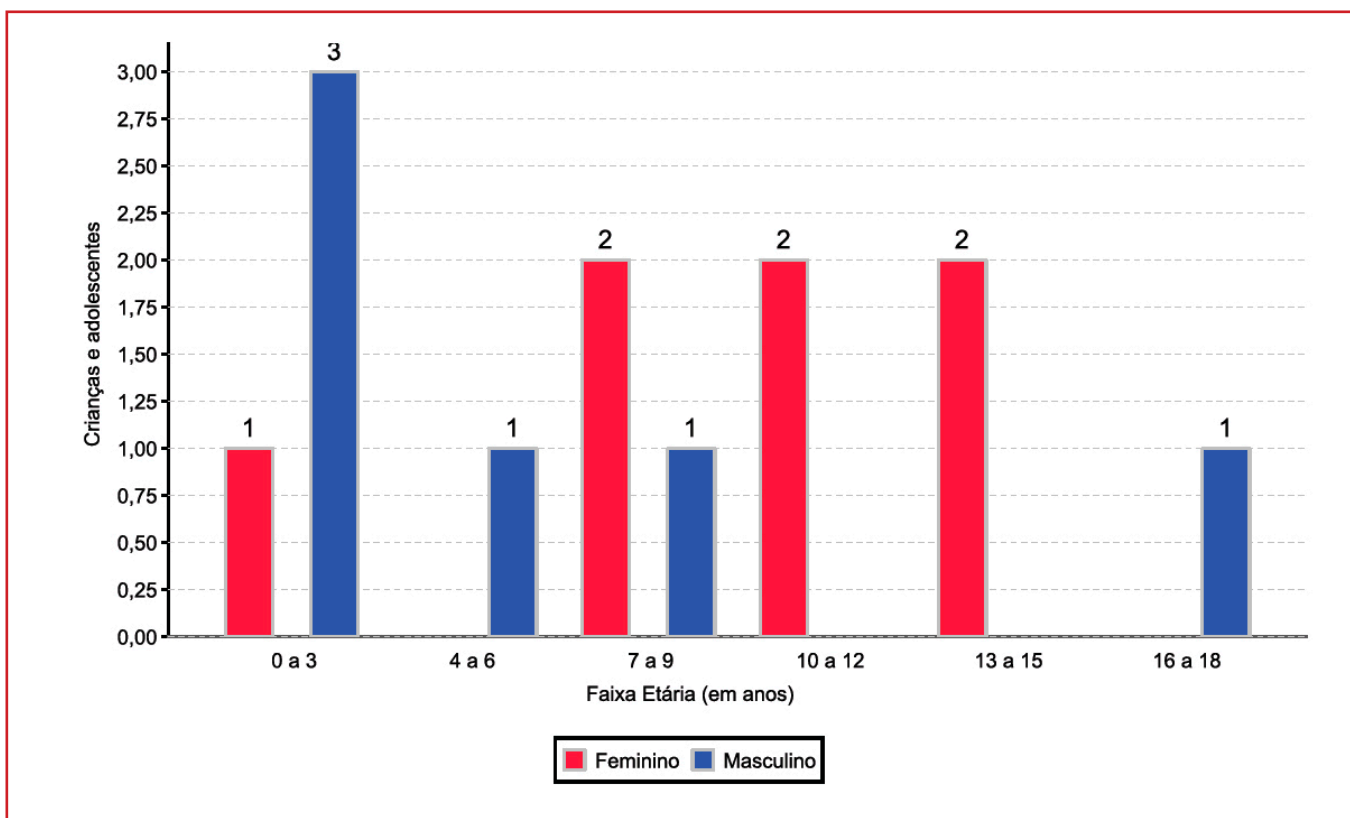
**Distribuição das crianças e adolescentes acolhidos por sexo e faixa etária****Escolaridade das crianças e adolescentes acolhidos, por faixa etária**

Faixa etária	Estuda	%	Não Estuda	%	Total	%
0 a 3	1	25,00	3	75,00	4	100,00
6 a 15	5	62,50	3	37,50	8	100,00
16 a 18	1	100,00	0	0,00	1	100,00
Total	7	53,85	6	46,15	13	100,00

Faixa etária das crianças e adolescentes que não estudam

Faixa etária	n° de c/a	%
0 a 3	3	50,00
6 a 15	3	50,00
Total	6	100,00

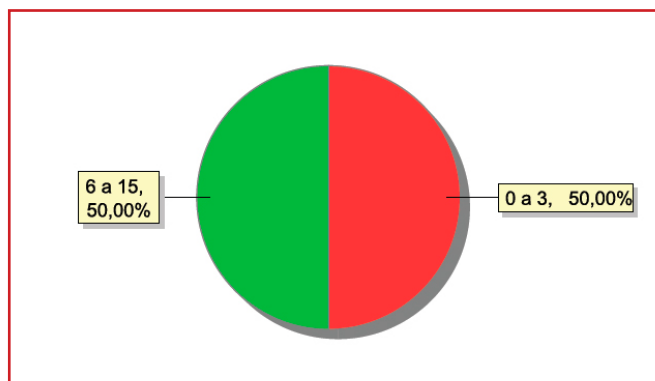
Faixa etária (em percentual) das crianças e adolescentes que não estudam



Dos indicadores de deficiência e saúde

Crianças e adolescentes portadores de necessidades especiais

Apresentam deficiência	n° de c/a	%
Sim	1	7,69
Não	12	92,31
Total	13	100,00

Detalhamento das crianças e adolescentes portadores de necessidades especiais

Categoria	n° de c/a	%
Deficiência mental	1	100,00
Total	1	100,00

Crianças e adolescentes acolhidos que necessitam de tratamento de saúde especial

Necessidade de tratamento de saúde especial	n° de c/a	%
Sim	2	15,38
Não	10	76,92
Não informado	1	7,69
Total	13	100,00

Doenças mais comuns

Doenças mais comuns	Incidência	%
Acompanhamento psicológico	1	50,00
Outras doenças	1	50,00
Total	2	100,00

Dos indicadores de período e motivo de acolhimento / desligamento

Tempo de institucionalização das crianças e adolescentes que se encontram em regime de acolhimento institucional ou familiar

Crianças e adolescentes que estão acolhidos	n° de c/a	%
Há menos de 6 meses	10	76,92
Há mais de 2 anos e há menos de 3 anos	2	15,38
Há mais de 3 anos e há menos de 4 anos	1	7,69
Total	13	100,00

Percentual - tempo de acolhimento

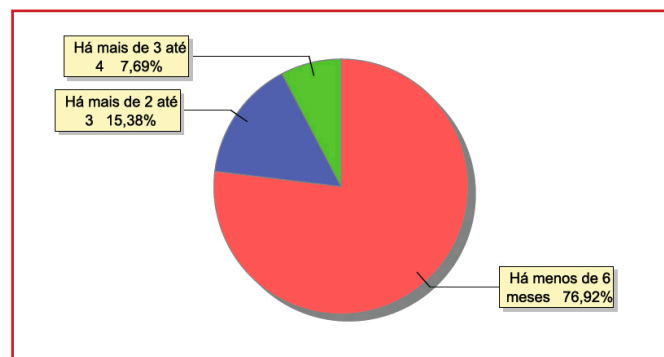

**Motivo de acolhimento**

Motivo	n° de c/a	%	feminino	masculino
Abandono pelos pais ou responsáveis	3	23,08	1	2
Negligência	3	23,08	3	0
Conflitos no ambiente familiar	2	15,38	0	2
Situação de rua	2	15,38	0	2
Abuso sexual / Suspeita de abuso sexual	1	7,69	1	0
Responsável cumprindo pena privativa de liberdade	1	7,69	1	0
Risco de vida na comunidade	1	7,69	1	0
Total	13	100,00	7	6

Motivo de desligamento

Motivo	n° de c/a	%	feminino	masculino
Reintegração Familiar	63	43,75	35	28
Colocação em família substituta	40	27,78	24	16
Evasão	34	23,61	13	21
Maioridade	5	3,47	2	3
Transferência para outro regime de atendimento	2	1,39	1	1
Total	144	100,00	75	69

Dos indicadores que podem contribuir para a definição da situação jurídica das crianças e adolescentes acolhidos**Relação entre visitação e Ação de Destituição do Poder Familiar (DPF)**

Situação	n° de c/a	%	n° de c/a com DPF	% de c/a com DPF	n° de c/a sem DPF	% de c/a sem DPF
Com visita	8	100,00	1	12,50	7	87,50
Sem visita	5	100,00	4	80,00	1	20,00
Total	13	100,00	5	38,46	8	61,54

Faixa etária das crianças e adolescentes sem visita

Faixa etária	n° de c/a	%	n° de c/a com DPF	% de c/a com DPF	n° de c/a sem DPF	% de c/a sem DPF
0 a 3	2	100,00	2	100,00	0	0,00
4 a 6	1	100,00	1	100,00	0	0,00
7 a 9	1	100,00	1	100,00	0	0,00
13 a 15	1	100,00	0	0,00	1	100,00
Total	5	100,00	4	80,00	1	20,00



Detalhamento da visitação

Situação	n° de c/a	%
Diária	1	7,69
Semanal	1	7,69
Quinzenal	1	7,69
Mensal	5	38,46
Sem visita	5	38,46
Total	13	100,00

Detalhamento dos vínculos biológicos das crianças e adolescentes acolhidos

Situação	n° de c/a	%
Órfãos	2	15,38
Pai e/ou mãe vivo(s)	11	84,62
Total	13	100,00

Detalhamento das ações de destituição propostas em favor de crianças e adolescentes com pai e/ou mãe vivo(s)

Crianças e adolescentes	n° de c/a	%
Sem DPF	6	54,55
Com DPF	5	45,45
Total	11	100,00

Detalhamento da situação jurídica das crianças e adolescentes aptos à adoção

Motivo	n° de c/a	%
Óbito dos pais	2	100,00
Total	2	100,00

**Perfil dos aptos à adoção**

Critério	Órfãos	DPF	Pais Desconhecidos	Entrega Voluntária	Total
Sexo					
Feminino	1	0	0	0	1
Masculino	1	0	0	0	1
Total	2	0	0	0	2
Faixa Etária					
13 a 15	1	0	0	0	1
16 a 18	1	0	0	0	1
Total	2	0	0	0	2
Tempo de Acolhimento					
Há menos de 6 meses	2	0	0	0	2
Total	2	0	0	0	2
Deficiências					
Não	2	0	0	0	2
Total	2	0	0	0	2
Doenças					
Não	2	0	0	0	2
Total	2	0	0	0	2

Panorama e detalhamento da situação das crianças e adolescentes no sistema de justiça

Panorama e detalhamento da situação das crianças e adolescentes no sistema de justiça	n° de c/a	%
Com ações judiciais	9	69,23
Sem ações judiciais	4	30,77
Total	13	100,00

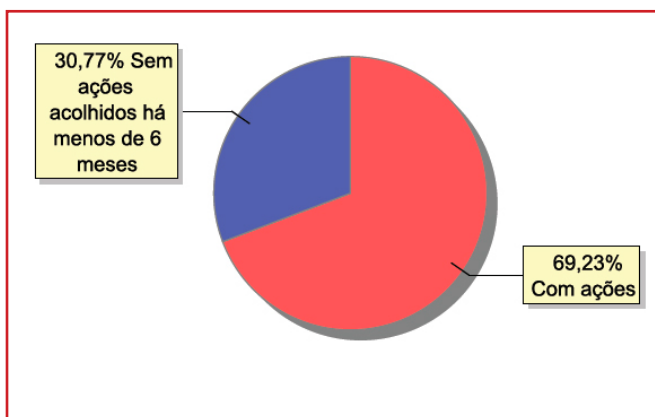
Distribuição percentual de ações



Acompanhamento no âmbito da PJIJ de crianças e adolescentes sem ações judiciais	n° de c/a	%
Sem P.A. acolhido há menos de 6 meses	4	100,00
Total	4	100,00

Acompanhamento no âmbito do Poder Judiciário	n° de c/a	%
Com ações judiciais	9	69,23
Com procedimentos judiciais	3	23,08
Sem ações e sem procedimentos judiciais	1	7,69
Total	13	100,00

Ações Judiciais	n° de ações	%
Representação em Face dos pais ou responsável (art.249, ECA)	6	50,00
Ação de Destituição do Poder Familiar	5	41,67
Revogação de Tutela	1	8,33
Total	12	100,00

Procedimentos Judiciais	n° de procedimentos	%
Procedimento Preliminar de Acolhimento	10	83,33
Procedimento de Abrigo na Esfera Judicial/ PAMP	2	16,67
Total	12	100,00



MUNICÍPIO: NITERÓI

Dos indicadores de distribuição geográfica das crianças e adolescentes acolhidos

Distribuição da população infantojuvenil acolhida

Total das entidades de acolhimento institucional e Equipe de acompanhamento do Projeto Família Acolhedora (CREAS), das crianças e adolescentes inseridos nesses regimes, das crianças e adolescentes aptos à adoção, das crianças e adolescentes sem registro civil de nascimento e das crianças e adolescentes sem visita

nº de entidades	nº de c/a	% de c/a no Estado	aptos à adoção	% aptos à adoção	Sem R.C.N.	Sem visita
9	93	3,82	22	23,66	0	50

Origem da população infantojuvenil acolhida no Município

Município	Acolhidos	%
Niterói	73	78,49
São Gonçalo	10	10,75
Rio de Janeiro	4	4,30
Itaboraí	3	3,23
Cachoeiras de Macacu	1	1,08
Japeri	1	1,08
Rio Bonito	1	1,08
Total	93	100,00

Distribuição da população infantojuvenil oriunda do Município analisado, acolhida pelos demais Municípios do Estado

Município de localização do acolhido	Acolhidos	%
Rio de Janeiro	5	71,43
Barra Mansa	1	14,29
Nova Iguaçu	1	14,29
Total	7	100,00

Dos indicadores de faixa etária, sexo e escolaridade das crianças e adolescentes acolhidos

Faixa etária das crianças e adolescentes acolhidos

Faixa etária	nº de c/a	%
0 a 3	9	9,68
4 a 6	5	5,38
7 a 9	10	10,75
10 a 12	14	15,05
13 a 15	32	34,41
16 a 18	23	24,73
Total	93	100,00

Percentual de crianças e adolescentes acolhidos por faixa etária

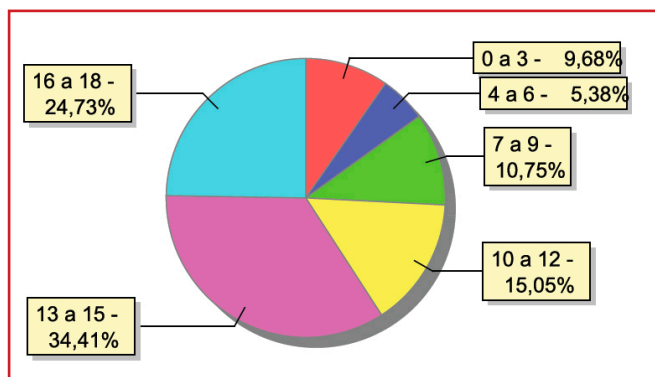



Distribuição das crianças e adolescentes acolhidos por sexo e faixa etária

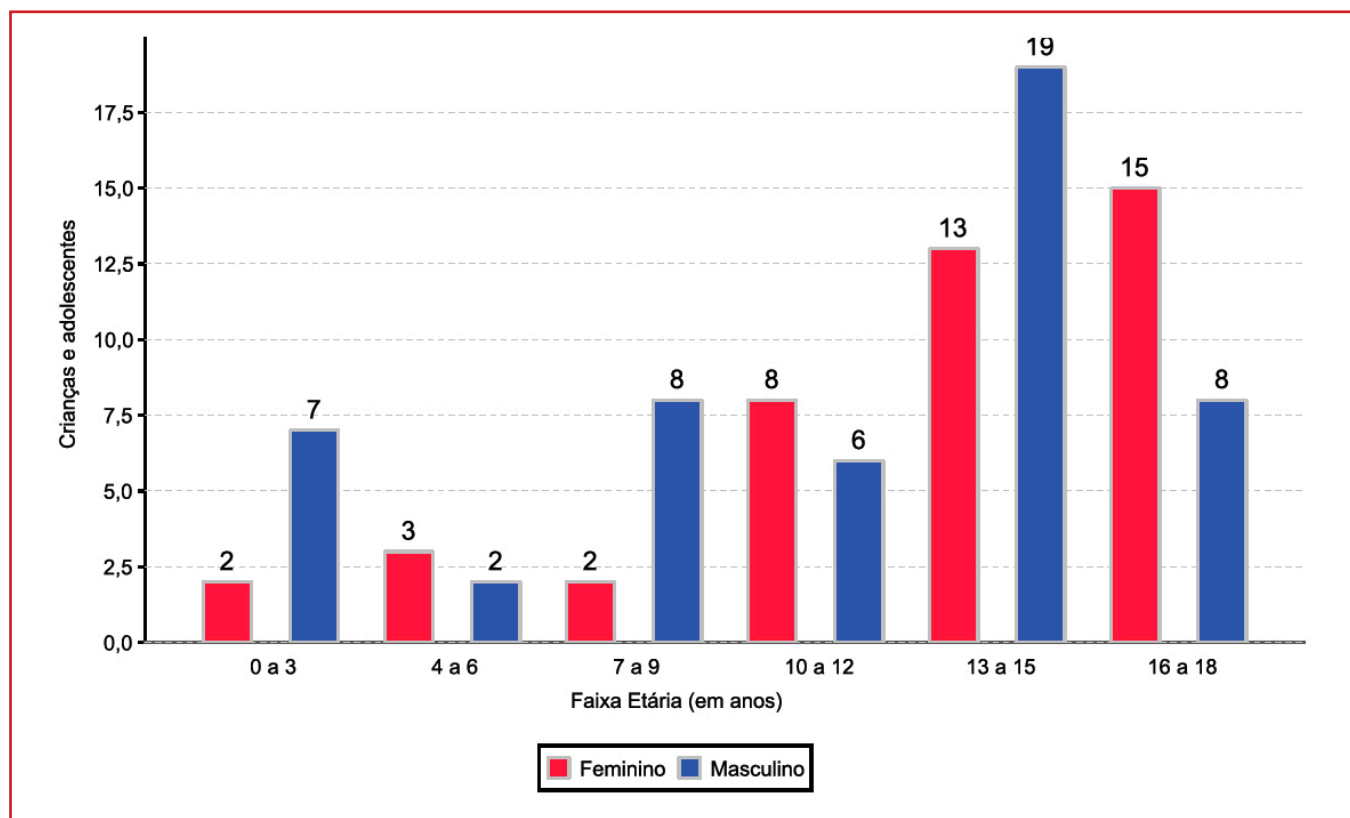

Escolaridade das crianças e adolescentes acolhidos, por faixa etária

Faixa etária	Estuda	%	Não Estuda	%	Total	%
0 a 3	1	11,11	8	88,89	9	100,00
4 a 5	2	50,00	2	50,00	4	100,00
6 a 15	48	84,21	9	15,79	57	100,00
16 a 18	18	78,26	5	21,74	23	100,00
Total	69	74,19	24	25,81	93	100,00

Faixa etária das crianças e adolescentes que não estudam

Faixa etária	n° de c/a	%
0 a 3	8	33,33
4 a 5	2	8,33
6 a 15	9	37,50
16 a 18	5	20,83
Total	24	100,00

Faixa etária (em percentual) das crianças e adolescentes que não estudam

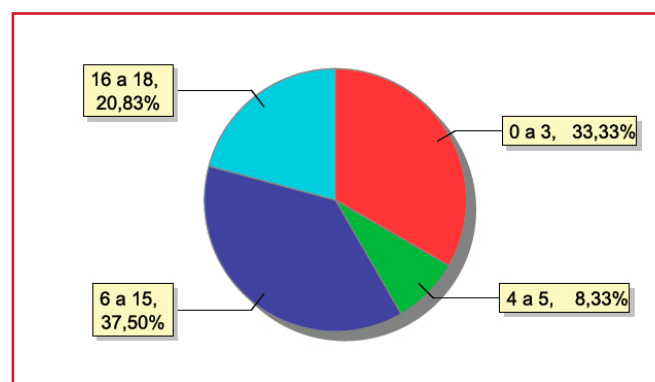



Dos indicadores de deficiência e saúde

Crianças e adolescentes portadores de necessidades especiais

Apresentam deficiência	n° de c/a	%
Sim	22	23,66
Não	71	76,34
Total	93	100,00

Detalhamento das crianças e adolescentes portadores de necessidades especiais

Categoria	n° de c/a	%
Deficiência mental	10	45,45
Deficiência múltipla	10	45,45
Deficiência auditiva/ deficiência visual	1	4,55
Deficiência física	1	4,55
Total	22	100,00

Crianças e adolescentes acolhidos que necessitam de tratamento de saúde especial

Necessidade de tratamento de saúde especial	n° de c/a	%
Sim	41	44,09
Não	52	55,91
Total	93	100,00

Doenças mais comuns

Doenças mais comuns	Incidência	%
Acompanhamento psicológico	19	26,76
Dificuldades fonoaudiológicas (tratamento fonoaudiológico)	14	19,72
HIV Positivo	11	15,49
Dificuldades psicomotoras (tratamento fisioterápico)	8	11,27
Encefalopatia	5	7,04
Transtornos Mentais	5	7,04
Doenças Neurológicas	4	5,63
Outras doenças	2	2,82
Diabetes	1	1,41
Doença Renal	1	1,41
Epilepsia	1	1,41
Total	71	100,00



Dos indicadores de período e motivo de acolhimento / desligamento

Tempo de institucionalização das crianças e adolescentes que se encontram em regime de acolhimento institucional ou familiar

Crianças e adolescentes que estão acolhidos	n° de c/a	%
Há menos de 6 meses	11	11,83
Há mais de 6 meses ano e há menos de 1 ano	7	7,53
Há mais de 1 ano e há menos de 2 anos	7	7,53
Há mais de 2 anos e há menos de 3 anos	7	7,53
Há mais de 3 anos e há menos de 4 anos	9	9,68
Há mais de 4 anos e há menos de 5 anos	7	7,53
Há mais de 5 anos e há menos de 10 anos	28	30,11
Há mais de 10 anos	17	18,28
Total	93	100,00

Percentual – tempo de acolhimento

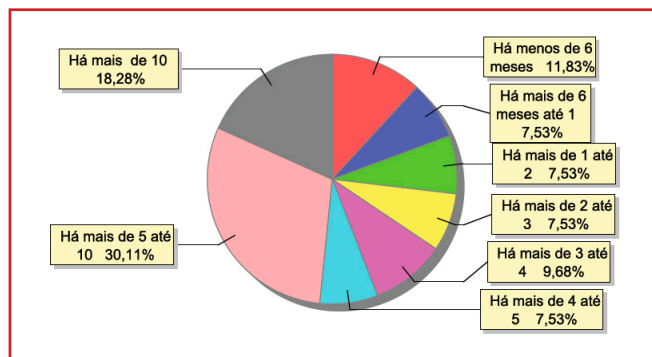

Motivo de acolhimento

Motivo	n° de c/a	%	feminino	masculino
Negligência	25	26,88	8	17
Situação de rua	17	18,28	9	8
Abandono pelos pais ou responsáveis	13	13,98	5	8
Abusos físicos ou psicológicos contra a criança ou adolescente	8	8,60	2	6
Responsável impossibilitado de cuidar por motivo de doença	8	8,60	7	1
Devolução por tentativa de colocação familiar mal sucedida	5	5,38	4	1
Pais ou responsáveis dependentes químicos ou alcoolistas	5	5,38	3	2
Conflitos no ambiente familiar	3	3,23	2	1
Orfandade	3	3,23	1	2
Carência de recursos materiais da família ou responsáveis	2	2,15	1	1
Em razão de sua conduta	1	1,08	0	1
Prostituição dos pais	1	1,08	0	1
Responsável cumprindo pena privativa de liberdade	1	1,08	0	1
Risco de vida na comunidade	1	1,08	1	0
Total	93	100,00	43	50

**Motivo de desligamento**

Motivo	n° de c/a	%	feminino	masculino
Reintegração Familiar	173	39,32	97	76
Colocação em família substituta	102	23,18	46	56
Evasão	97	22,05	47	50
Maioridade	58	13,18	30	28
Transferência para outro regime de atendimento	8	1,82	2	6
Óbito	2	0,45	2	0
Total	440	100,00	224	216

Dos indicadores que podem contribuir para a definição da situação jurídica das crianças e adolescentes acolhidos**Relação entre visitação e Ação de Destituição do Poder Familiar (DPF)**

Situação	n° de c/a	%	n° de c/a com DPF	% de c/a com DPF	n° de c/a sem DPF	% de c/a sem DPF
Com visita	43	100,00	16	37,21	27	62,79
Sem visita	50	100,00	33	66,00	17	34,00
Total	93	100,00	49	52,69	44	47,31

Faixa etária das crianças e adolescentes sem visita

Faixa etária	n° de c/a	%	n° de c/a com DPF	% de c/a com DPF	n° de c/a sem DPF	% de c/a sem DPF
0 a 3	4	100,00	3	75,00	1	25,00
4 a 6	4	100,00	3	75,00	1	25,00
7 a 9	7	100,00	5	71,43	2	28,57
10 a 12	8	100,00	6	75,00	2	25,00
13 a 15	17	100,00	10	58,82	7	41,18
16 a 18	10	100,00	6	60,00	4	40,00
Total	50	100,00	33	66,00	17	34,00

Detalhamento da visitação

Situação	n° de c/a	%
Diária	3	3,23
Semanal	20	21,51
Quinzenal	17	18,58
Mensal	2	2,15
Bimestral	1	1,08
Sem visita	50	53,76
Total	93	100,00

Detalhamento dos vínculos biológicos das crianças e adolescentes acolhidos

Situação	n° de c/a	%
Órfãos	8	8,60
Pai e/ou mãe vivo(s)	71	76,34
DPF com trânsito em julgado	14	15,05
Total	93	100,00



Detalhamento das ações de destituição propostas em favor de crianças e adolescentes com pai e/ou mãe vivo(s)

Crianças e adolescentes	nº de c/a	%
Sem DPF	37	43,53
Com DPF	48	56,47
Total	85	100,00

Detalhamento da situação jurídica das crianças e adolescentes aptos à adoção

Motivo	nº de c/a	%
DPF com trânsito em julgado	14	63,64
Óbito dos pais	8	36,36
Total	22	100,00

Perfil dos aptos à adoção

Critério	Órfãos	DPF	Pais Desconhecidos	Entrega Voluntária	Total
Sexo					
Feminino	3	5	0	0	8
Masculino	5	9	0	0	14
Total	8	14	0	0	22
Faixa Etária					
7 a 9	0	5	0	0	5
10 a 12	0	3	0	0	3
13 a 15	4	4	0	0	8
16 a 18	4	2	0	0	6
Total	8	14	0	0	22
Tempo de Acolhimento					
Há mais de 1 ano e há menos de 2 anos	0	2	0	0	2
Há mais de 2 anos e há menos de 3 anos	0	2	0	0	2
Há mais de 3 anos e há menos de 4 anos	1	4	0	0	5
Há mais de 4 anos e há menos de 5 anos	1	1	0	0	2
Há mais de 5 anos e há menos de 10 anos	1	4	0	0	5
Há mais de 10 anos	5	1	0	0	6
Total	8	14	0	0	22
Deficiências					
Não	4	11	0	0	15
Sim	4	3	0	0	7
Total	8	14	0	0	22
Doenças					
Não	1	11	1	0	12
Sim	7	3	0	0	10
Total	8	14	0	0	22

**Panorama e detalhamento da situação das crianças e adolescentes no sistema de justiça**

Panorama e detalhamento da situação das crianças e adolescentes no sistema de justiça	n° de c/a	%
Com ações judiciais	80	86,02
Sem ações judiciais	13	13,98
Total	93	100,00

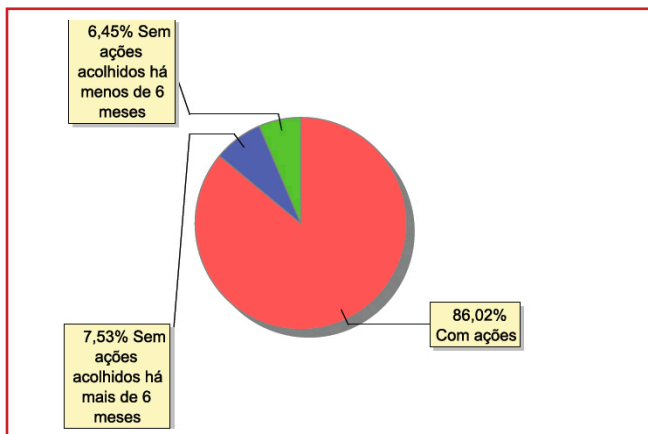
Distribuição percentual de ações

Acompanhamento no âmbito da PJIJ de crianças e adolescentes sem ações judiciais	n° de c/a	%
Sem P.A. acolhido há mais de 6 meses	7	53,85
Sem P.A. acolhido há menos de 6 meses	6	46,15
Total	13	100,00

Acompanhamento no âmbito do Poder Judiciário	n° de c/a	%
Com ações judiciais	80	86,02
Com procedimentos judiciais	13	13,98
Total	93	100,00

Ações Judiciais	n° de ações	%
Ação de Destituição do Poder Familiar	49	52,13
Representação em Face dos pais ou responsável (art.249, ECA)	31	32,98
Ação de Adoção	5	5,32
Ação de Guarda Judicial	4	4,26
Ação de Registro Civil de Nascimento	2	2,13
Ação de Destituição do Poder Familiar c/c Ação de Adoção	1	1,06
Ação Civil Pública para Proteção de Direito Individual (Moradia, inclusão em programa de auxílio, etc.)	1	1,06
Averiguação de situação de risco de criança ou adolescente	1	1,06
Total	94	100,00

Procedimentos Judiciais	n° de procedimentos	%
Procedimento de Abrigo na Esfera Judicial/ PAMP	42	46,15
Procedimento Preliminar de Acolhimento	38	41,76
Outros Procedimentos Judiciais	9	9,89
Carta Precatória	2	2,20
Total	91	100,00



MUNICÍPIO: NOVA FRIBURGO

Dos indicadores de distribuição geográfica das crianças e adolescentes acolhidos

Distribuição da população infantojuvenil acolhida

Total das entidades de acolhimento institucional e Equipe de acompanhamento do Projeto Família Acolhedora (CREAS), das crianças e adolescentes inseridos nesses regimes, das crianças e adolescentes aptos à adoção, das crianças e adolescentes sem registro civil de nascimento e das crianças e adolescentes sem visita

Distribuição da população infantojuvenil oriunda do Município analisado, acolhida pelos Municípios do Estado

Município de localização do acolhido	Acolhidos	%
Rio de Janeiro	5	100,00
Total	5	100,00

Dos indicadores de período e motivo de acolhimento / desligamento

Motivo de desligamento

Motivo	n° de c/a	%	feminino	masculino
Reintegração Familiar	111	60,99	50	61
Evasão	45	24,73	21	24
Maioridade	13	7,14	4	9
Colocação em família substituta	10	5,49	2	8
Transferência para outro regime de atendimento	3	1,65	0	3
Total	182	100,00	77	105



260

MUNICÍPIO: NOVA IGUAÇU

MUNICÍPIO: NOVA IGUAÇU

Dos indicadores de distribuição geográfica das crianças e adolescentes acolhidos

Distribuição da população infantojuvenil acolhida

Total das entidades de acolhimento institucional e Equipe de acompanhamento do Projeto Família Acolhedora (CREAS), das crianças e adolescentes inseridos nesses regimes, das crianças e adolescentes aptos à adoção, das crianças e adolescentes sem registro civil de nascimento e das crianças e adolescentes sem visita

nº de entidades	nº de c/a	% de c/a no Estado	aptos à adoção	% aptos à adoção	Sem R.C.N.	Sem visita
11	155	6,36	15	9,68	4	70

Origem da população infantojuvenil acolhida no Município

Município	Acolhidos	%
Nova Iguaçu	112	72,26
Mesquita	14	9,03
Japeri	6	3,87
Rio de Janeiro	6	3,87
Belford Roxo	4	2,58
Queimados	4	2,58
São João de Meriti	2	1,29
Iguaba Grande	1	0,65
Niterói	1	0,65
Petrópolis	1	0,65
Total	155	100,00

Distribuição da população infantojuvenil oriunda do Município analisado, acolhida pelos demais Municípios do Estado

Município de localização do acolhido	Acolhidos	%
Rio de Janeiro	6	54,55
Belford Roxo	2	18,18
Mesquita	2	18,18
Queimados	1	9,09
Total	11	100,00

Dos indicadores de faixa etária, sexo e escolaridade das crianças e adolescentes acolhidos

Faixa etária das crianças e adolescentes acolhidos

Faixa etária	nº de c/a	%
0 a 3	28	18,06
4 a 6	19	12,26
7 a 9	22	14,19
10 a 12	26	16,77
13 a 15	37	23,87
16 a 18	23	14,84
Total	155	100,00

Percentual de crianças e adolescentes acolhidos por faixa etária

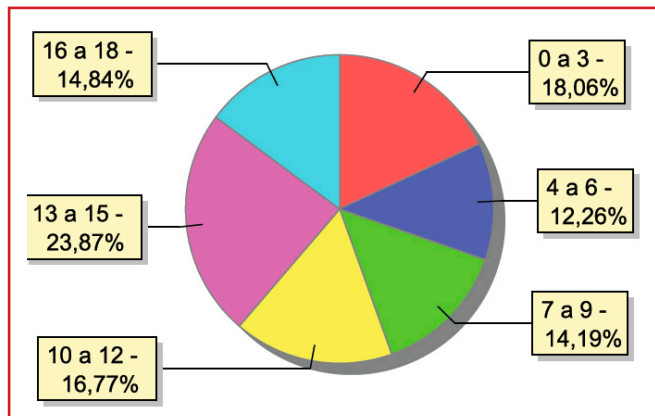



Distribuição das crianças e adolescentes acolhidos por sexo e faixa etária

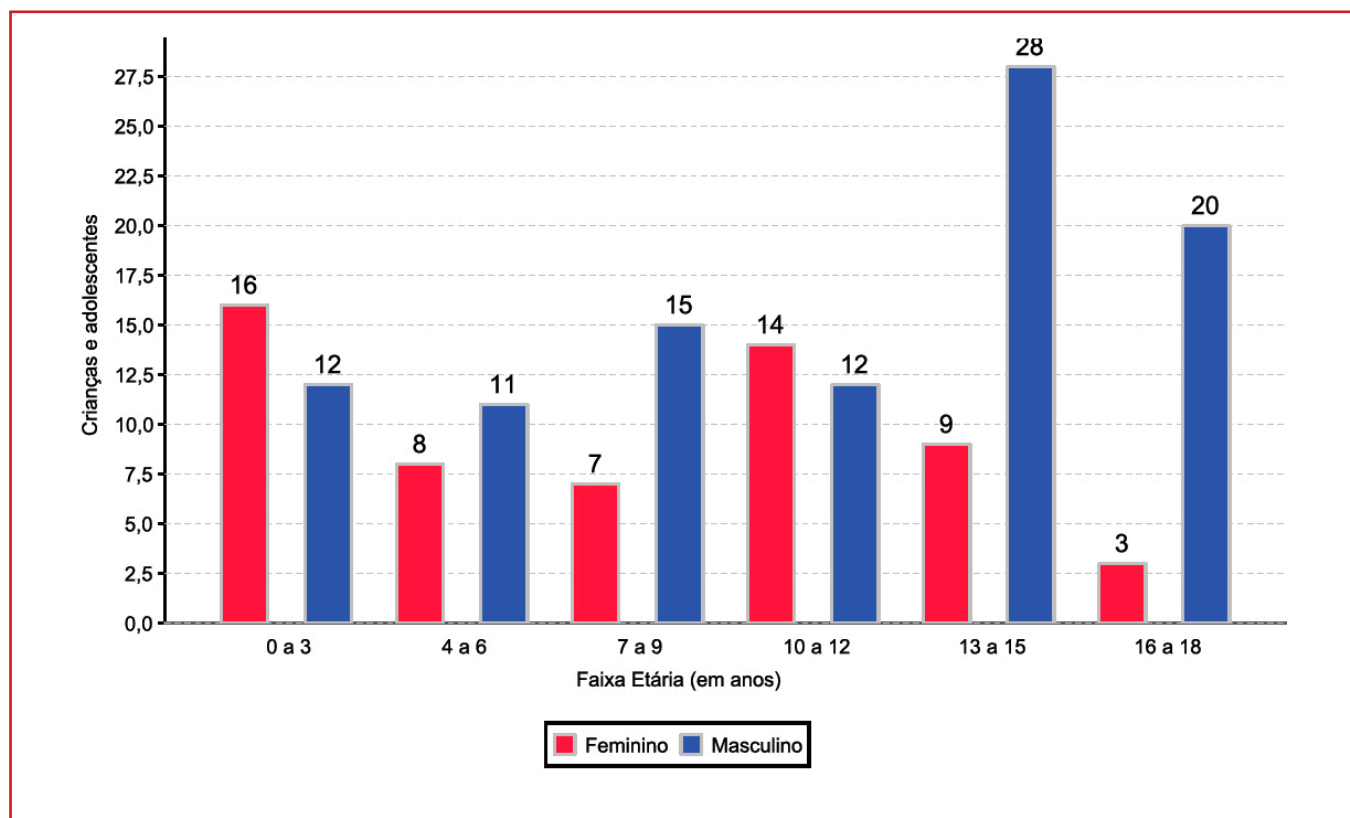

Escolaridade das crianças e adolescentes acolhidos, por faixa etária

Faixa etária	Estuda	%	Não Estuda	%	Total	%
0 a 3	0	0,00	28	100,00	28	100,00
4 a 5	1	7,69	12	92,31	13	100,00
6 a 15	54	59,34	37	40,66	91	100,00
16 a 18	14	60,87	9	39,13	23	100,00
Total	69	44,52	86	55,48	155	100,00

Faixa etária das crianças e adolescentes que não estudam

Faixa etária	n° de c/a	%
0 a 3	28	32,56
4 a 5	12	13,95
6 a 15	37	43,02
16 a 18	9	10,47
Total	86	100,00

Faixa etária (em percentual) das crianças e adolescentes que não estudam

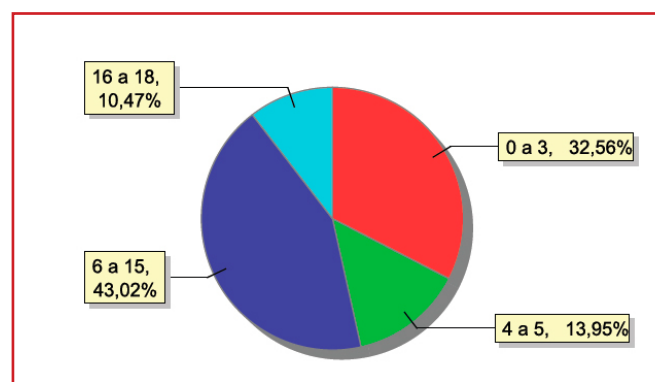

**Dos indicadores de deficiência e saúde****Crianças e adolescentes portadores de necessidades especiais**

Apresentam deficiência	n° de c/a	%
Sim	8	5,16
Não	147	94,84
Total	155	100,00

Detalhamento das crianças e adolescentes portadores de necessidades especiais

Categoria	n° de c/a	%
Deficiência mental	7	87,50
Deficiência física	1	12,50
Total	8	100,00

Crianças e adolescentes acolhidos que necessitam de tratamento de saúde especial

Necessidade de tratamento de saúde especial	n° de c/a	%
Sim	33	21,29
Não	122	78,71
Total	155	100,00

Doenças mais comuns

Doenças mais comuns	Incidência	%
Acompanhamento psicológico	13	33,33
Dependência química (álcool ou drogas)	6	15,38
HIV Positivo	4	10,26
Doenças Neurológicas	3	7,69
Alergia	2	5,13
Dificuldades fonoaudiológicas (tratamento fonoaudiológico)	2	5,13
Doenças do Aparelho Digestivo	2	5,13
Transtornos Mentais	2	5,13
Anemia	1	2,56
Dificuldades psicomotoras (tratamento fisioterápico)	1	2,56
Doença Renal	1	2,56
Epilepsia	1	2,56
Tuberculose	1	2,56
Total	39	100,00



Dos indicadores de período e motivo de acolhimento / desligamento

Tempo de institucionalização das crianças e adolescentes que se encontram em regime de acolhimento institucional ou familiar

Crianças e adolescentes que estão acolhidos	n° de c/a	%
Há menos de 6 meses	54	34,84
Há mais de 6 meses ano e há menos de 1 ano	27	17,42
Há mais de 1 ano e há menos de 2 anos	28	18,06
Há mais de 2 anos e há menos de 3 anos	16	10,32
Há mais de 3 anos e há menos de 4 anos	8	5,16
Há mais de 4 anos e há menos de 5 anos	5	3,23
Há mais de 5 anos e há menos de 10 anos	16	10,32
Há mais de 10 anos	1	0,65
Total	155	100,00

Percentual – tempo de acolhimento

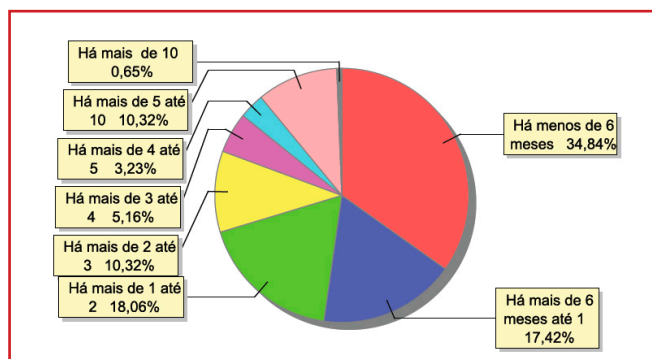

Motivo de acolhimento

Motivo	n° de c/a	%	feminino	masculino
Negligência	39	25,16	22	17
Abandono pelos pais ou responsáveis	18	11,61	5	13
Abusos físicos ou psicológicos contra a criança ou adolescente	15	9,68	3	12
Responsável impossibilitado de cuidar por motivo de doença	13	8,39	4	9
Conflitos no ambiente familiar	11	7,10	8	3
Devolução por tentativa de colocação familiar mal sucedida	9	5,81	3	6
Pais ou responsáveis dependentes químicos ou alcoolistas	9	5,81	6	3
Situação de rua	9	5,81	1	8
Risco de vida na comunidade	8	5,16	0	8
Uso abusivo de drogas ou álcool	8	5,16	0	8
Abuso sexual / Suspeita de abuso sexual	5	3,23	3	2
Em razão de sua conduta	5	3,23	0	5
Carência de recursos materiais da família ou responsáveis	4	2,58	1	3
Exploração sexual para fins de prostituição infantojuvenil	1	0,65	1	0
Orfandade	1	0,65	0	1
Total	155	100,00	57	98

**Motivo de desligamento**

Motivo	n° de c/a	%	feminino	masculino
Reintegração Familiar	294	41,82	121	173
Evasão	252	35,85	79	173
Colocação em família substituta	100	14,22	37	63
Maioridade	51	7,25	20	31
Óbito	4	0,57	1	3
Transferência para outro regime de atendimento	2	0,28	0	2
Total	703	100,00	258	445

Dos indicadores que podem contribuir para a definição da situação jurídica das crianças e adolescentes acolhidos

Relação entre visitação e Ação de Destituição do Poder Familiar (DPF)

Situação	n° de c/a	%	n° de c/a com DPF	% de c/a com DPF	n° de c/a sem DPF	% de c/a sem DPF
Com visita	85	100,00	38	44,71	47	55,29
Sem visita	70	100,00	27	28,57	43	61,43
Total	155	100,00	65	41,84	90	58,06

Faixa etária das crianças e adolescentes sem visita

Faixa etária	n° de c/a	%	n° de c/a com DPF	% de c/a com DPF	n° de c/a sem DPF	% de c/a sem DPF
0 a 3	7	100,00	2	28,57	5	71,43
4 a 6	9	100,00	5	55,56	4	44,44
7 a 9	8	100,00	2	25,00	6	75,00
10 a 12	10	100,00	5	50,00	5	50,00
13 a 15	22	100,00	8	36,36	14	63,64
16 a 18	14	100,00	5	35,71	9	64,29
Total	70	100,00	27	38,57	43	61,43



Detalhamento da visitação

Situação	n° de c/a	%
Diária	1	0,65
Semanal	60	38,71
Quinzenal	13	8,39
Mensal	9	5,81
Bimestral	2	1,29
Sem visita	70	45,16
Total	155	100,00

Detalhamento dos vínculos biológicos das crianças e adolescentes acolhidos

Situação	n° de c/a	%
Órfãos	14	9,03
Pai e/ou mãe vivo(s)	140	90,32
Pai e mãe desconhecidos	1	0,65
Total	155	100,00

Detalhamento das ações de destituição propostas em favor de crianças e adolescentes com pai e/ou mãe vivo(s)

Crianças e adolescentes	n° de c/a	%
Sem DPF	77	55,00
Com DPF	63	45,00
Total	140	100,00

Detalhamento da situação jurídica das crianças e adolescentes aptos à adoção

Motivo	n° de c/a	%
Óbito dos pais	14	93,33
Pais desconhecidos	1	6,67
Total	15	100,00

**Perfil dos aptos à adoção**

Critério	Órfãos	DPF	Pais Desconhecidos	Entrega Voluntária	Total
Sexo					
Feminino	3	0	1	0	4
Masculino	11	0	0	0	11
Total	14	0	1	0	15
Faixa Etária					
0 a 3	0	0	1	0	1
13 a 15	9	0	0	0	9
16 a 18	5	0	0	0	5
Total	14	0	1	0	15
Tempo de Acolhimento					
Há menos de 6 meses	7	0	1	0	8
Há mais de 6 meses ano e há menos de 1 ano	2	0	0	0	2
Há mais de 1 ano e há menos de 2 anos	1	0	0	0	1
Há mais de 2 anos e há menos de 3 anos	1	0	0	0	1
Há mais de 4 anos e há menos de 5 anos	2	0	0	0	2
Há mais de 10 anos	1	0	0	0	1
Total	14	0	1	0	15
Deficiências					
Não	14	0	1	0	15
Total	14	0	1	0	15
Doenças					
Não	12	0	1	0	13
Sim	2	0	0	0	2
Total	14	0	1	0	15



Panorama e detalhamento da situação das crianças e adolescentes no sistema de justiça

Distribuição percentual de ações

Panorama e detalhamento da situação das crianças e adolescentes no sistema de justiça	n° de c/a	%
Com ações judiciais	99	63,87
Sem ações judiciais	56	36,13
Total	155	100,00

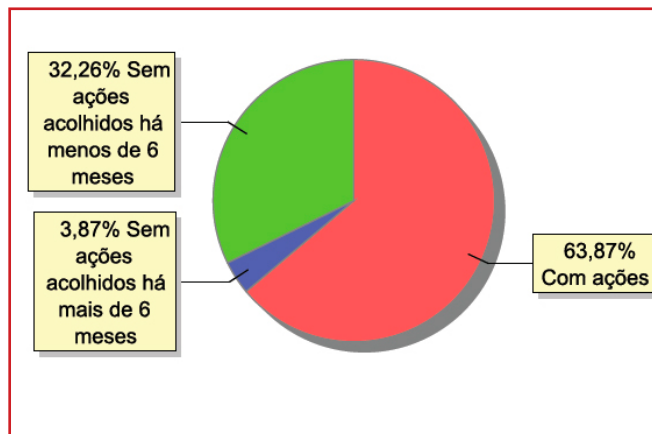

Acompanhamento no âmbito da PJIJ de crianças e adolescentes sem ações judiciais	n° de c/a	%
Com P.A.	3	5,36
Sem P.A. acolhido há mais de 6 meses	5	8,93
Sem P.A. acolhido há menos de 6 meses	48	85,71
Total	56	100,00

Acompanhamento no âmbito do Poder Judiciário	n° de c/a	%
Com ações judiciais	99	63,87
Com procedimentos judiciais	53	34,19
Sem ações e sem procedimentos judiciais	3	1,94
Total	155	100,00



Ações Judiciais	n° de ações	%
Ação de Destituição do Poder Familiar	66	47,83
Representação em Face dos pais ou responsável (art.249, ECA)	37	26,81
Ação de Alimentos em face dos pais ou responsável	19	13,77
Ação de Guarda Judicial	7	5,07
Ação de Destituição do Poder Familiar c/c Ação de Adoção	3	2,17
Ação de Tutela	2	1,45
Ação de Registro Civil de Nascimento	2	1,45
Ação de Adoção	1	0,72
Ação de Suspensão do Poder Familiar (art.24 ECA)	1	0,72
Total	138	100,00

Procedimentos Judiciais	n° de procedimentos	%
Procedimento Preliminar de Acolhimento	108	65,45
Procedimento de Abrigo na Esfera Judicial/ PAMP	45	27,27
Carta Precatória	9	5,45
Outros Procedimentos Judiciais	3	1,82
Total	165	100,00



MUNICÍPIO: PARACAMBI

Dos indicadores de distribuição geográfica das crianças e adolescentes acolhidos

Distribuição da população infantojuvenil acolhida

Total das entidades de acolhimento institucional e Equipe de acompanhamento do Projeto Família Acolhedora (CREAS), das crianças e adolescentes inseridos nesses regimes, das crianças e adolescentes aptos à adoção, das crianças e adolescentes sem registro civil de nascimento e das crianças e adolescentes sem visita

n° de entidades	n° de c/a	% de c/a no Estado	aptos à adoção	% aptos à adoção	Sem R.C.N.	Sem visita
1	6	0,25	2	33,33	0	5

Origem da população infantojuvenil acolhida no Município

Município	Acolhidos	%
Paracambi	4	66,67
Belford Roxo	1	16,67
Itaperuna	1	16,67
Total	6	100,00

Dos indicadores de faixa etária, sexo e escolaridade das crianças e adolescentes acolhidos

Faixa etária das crianças e adolescentes acolhidos

Faixa etária	n° de c/a	%
0 a 3	2	33,33
13 a 15	2	33,33
16 a 18	2	33,33
Total	6	100,00

Percentual de crianças e adolescentes acolhidos por faixa etária

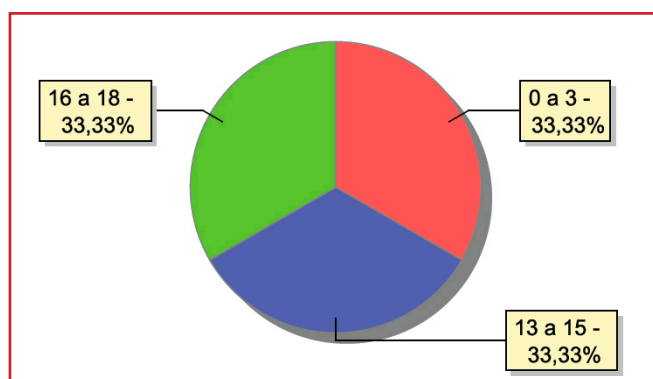

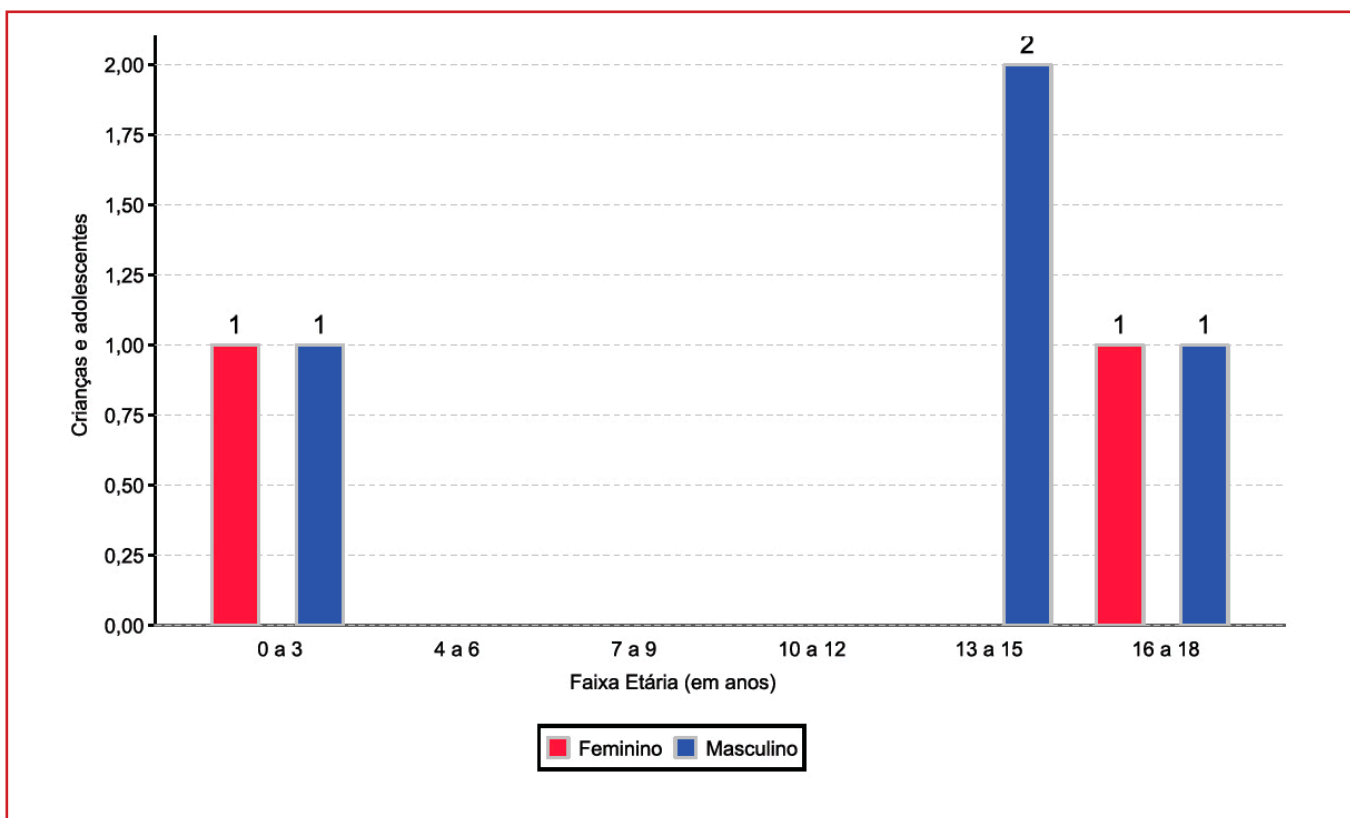
**Distribuição das crianças e adolescentes acolhidos por sexo e faixa etária****Escolaridade das crianças e adolescentes acolhidos, por faixa etária**

Faixa etária	Estuda	%	Não Estuda	%	Total	%
0 a 3	0	0,00	2	100,00	2	100,00
6 a 15	2	100,00	0	0,00	2	100,00
16 a 18	1	50,00	1	50,00	2	100,00
Total	3	50,00	3	50,00	6	100,00

Faixa etária das crianças e adolescentes que não estudam

Faixa etária	n° de c/a	%
0 a 3	2	66,67
16 a 18	1	33,33
Total	3	100,00

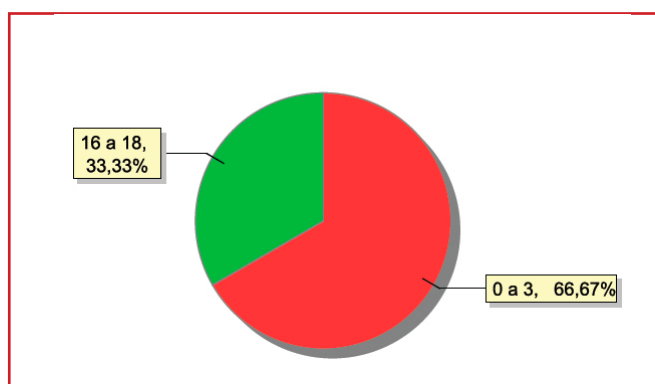
Faixa etária (em percentual) das crianças e adolescentes que não estudam



Dos indicadores de deficiência e saúde

Crianças e adolescentes portadores de necessidades especiais

Apresentam deficiência	n° de c/a	%
Sim	1	16,67
Não	5	83,33
Total	6	100,00

Detalhamento das crianças e adolescentes portadores de necessidades especiais

Categoria	n° de c/a	%
Deficiência mental	1	100,00
Total	1	100,00

Crianças e adolescentes acolhidos que necessitam de tratamento de saúde especial

Necessidade de tratamento de saúde especial	n° de c/a	%
Sim	2	33,33
Não	4	66,67
Total	6	100,00

Doenças mais comuns

Doenças mais comuns	Incidência	%
Acompanhamento psicológico	1	33,33
Doenças Neurológicas	1	33,33
Outras doenças	1	33,33
Total	3	100,00

Dos indicadores de período e motivo de acolhimento / desligamento

Tempo de institucionalização das crianças e adolescentes que se encontram em regime de acolhimento institucional ou familiar

Crianças e adolescentes que estão acolhidos	n° de c/a	%
Há menos de 6 meses	2	33,33
Há mais de 6 meses ano e há menos de 1 ano	1	16,67
Há mais de 1 ano e há menos de 2 anos	1	16,67
Há mais de 2 anos e há menos de 3 anos	1	16,67
Há mais de 5 anos e há menos de 10 anos	1	16,67
Total	6	100,00

Percentual – tempo de acolhimento

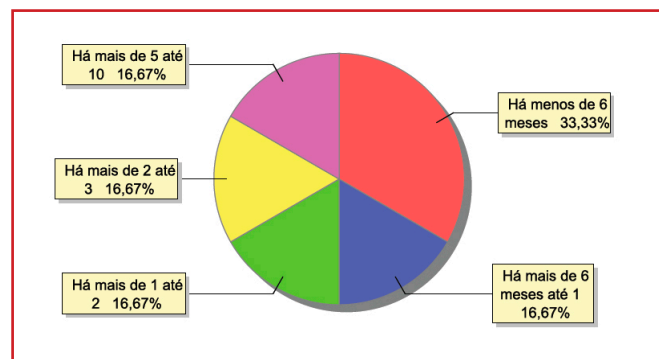

**Motivo de acolhimento**

Motivo	nº de c/a	%	feminino	masculino
Abandono pelos pais ou responsáveis	3	50,00	1	2
Conflitos no ambiente familiar	2	33,33	1	1
Responsável cumprindo pena privativa de liberdade	1	16,67	0	1
Total	6	100,00	2	4

Motivo de desligamento

Motivo	nº de c/a	%	feminino	masculino
Reintegração Familiar	10	58,82	4	6
Colocação em família substituta	4	23,53	2	2
Evasão	2	11,76	2	0
Maioridade	1	5,88	0	1
Total	17	100,00	8	9

Dos indicadores que podem contribuir para a definição da situação jurídica das crianças e adolescentes acolhidos**Relação entre visitação e Ação de Destituição do Poder Familiar (DPF)**

Situação	nº de c/a	%	nº de c/a com DPF	% de c/a com DPF	nº de c/a sem DPF	% de c/a sem DPF
Com visita	1	100,00	0	0,00	1	100,00
Sem visita	5	100,00	3	60,00	2	40,00
Total	6	100,00	3	50,00	3	50,00

Faixa etária das crianças e adolescentes sem visita

Faixa etária	nº de c/a	%	nº de c/a com DPF	% de c/a com DPF	nº de c/a sem DPF	% de c/a sem DPF
0 a 3	2	100,00	1	50,00	1	50,00
13 a 15	2	100,00	2	100,00	0	0,00
16 a 18	1	100,00	0	0,00	1	100,00
Total	3	100,00	3	60,00	2	40,00

Detalhamento da visitação

Situação	nº de c/a	%
Mensal	1	16,67
Sem visita	5	83,33
Total	6	100,00

Detalhamento dos vínculos biológicos das crianças e adolescentes acolhidos

Situação	nº de c/a	%
Pai e/ou mãe vivo(s)	4	66,67
DPF com trânsito em julgado	2	33,33
Total	6	100,00



Detalhamento das ações de destituição propostas em favor de crianças e adolescentes com pai e/ou mãe vivo(s)

Crianças e adolescentes	n° de c/a	%
Sem DPF	3	50,00
Com DPF	3	50,00
Total	6	100,00

Detalhamento da situação jurídica das crianças e adolescentes aptos à adoção

Motivo	n° de c/a	%
DPF com trânsito em julgado	2	100,00
Total	2	100,00

Perfil dos aptos à adoção

Critério	Órfãos	DPF	Pais Desconhecidos	Entrega Voluntária	Total
Sexo					
Masculino	0	2	0	0	2
Total	0	2	0	0	2
Faixa Etária					
13 a 15	0	2	0	0	2
Total	0	2	0	0	2
Tempo de Acolhimento					
Há menos de 6 meses	0	2	0	0	2
Total	0	2	0	0	2
Deficiências					
Não	0	2	0	0	2
Total	0	2	0	0	2
Doenças					
Sim	0	2	0	0	2
Total	0	2	0	0	2

**Panorama e detalhamento da situação das crianças e adolescentes no sistema de justiça**

Panorama e detalhamento da situação das crianças e adolescentes no sistema de justiça	n° de c/a	%
Com ações judiciais	4	66,67
Sem ações judiciais	2	33,33
Total	6	100,00

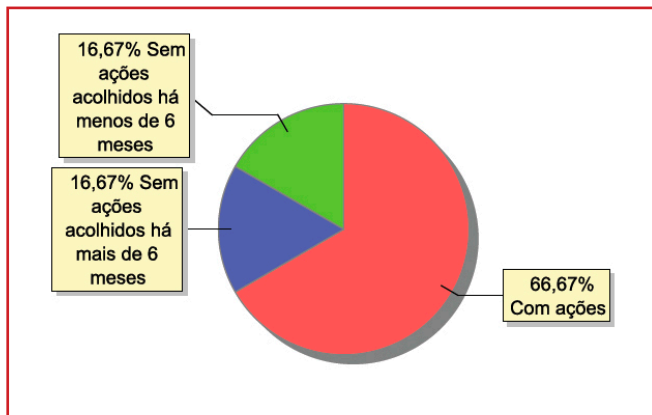
Distribuição percentual de ações

Acompanhamento no âmbito da PJJ de crianças e adolescentes sem ações judiciais	n° de c/a	%
Sem P.A. acolhido há mais de 6 meses	1	50,00
Sem P.A. acolhido há menos de 6 meses	1	50,00
Total	2	100,00

Acompanhamento no âmbito do Poder Judiciário	n° de c/a	%
Com ações judiciais	4	66,67
Com Procedimentos Judiciais	2	33,33
Total	6	100,00

Ações Judiciais	n° de ações	%
Ação de Destituição do Poder Familiar	3	50,00
Representação em Face dos pais ou responsável (art.249, ECA)	1	16,67
Ação de Busca e Apreensão	1	16,67
Ação de Adoção	1	16,67
Total	6	100,00

Procedimentos Judiciais	n° de procedimentos	%
Procedimento Preliminar de Acolhimento	2	40,00
Carta Precatória	2	40,00
Procedimento de Abrigo na Esfera Judicial/ PAMP	1	20,00
Total	5	100,00



MUNICÍPIO: PARAÍBA DO SUL

Dos indicadores de distribuição geográfica das crianças e adolescentes acolhidos

Distribuição da população infantojuvenil acolhida

Total das entidades de acolhimento institucional e Equipe de acompanhamento do Projeto Família Acolhedora (CREAS), das crianças e adolescentes inseridos nesses regimes, das crianças e adolescentes aptos à adoção, das crianças e adolescentes sem registro civil de nascimento e das crianças e adolescentes sem visita

n° de entidades	n° de c/a	% de c/a no Estado	aptos à adoção	% aptos à adoção	Sem R.C.N.	Sem visita
4	14	0,57	1	7,14	0	4

Origem da população infantojuvenil acolhida no Município

Município	Acolhidos	%
Paraíba do Sul	14	100,00
Total	14	100,00

Distribuição da população infantojuvenil oriunda do Município analisado, acolhida pelos demais Municípios do Estado

Município de localização do acolhido	Acolhidos	%
Campos dos Goytacazes	1	50,00
Volta Redonda	1	50,00
Total	2	100,00

Dos indicadores de faixa etária, sexo e escolaridade das crianças e adolescentes acolhidos

Faixa etária das crianças e adolescentes acolhidos

Faixa etária	n° de c/a	%
4 a 6	2	14,29
7 a 9	5	35,71
10 a 12	2	14,29
13 a 15	2	14,29
16 a 18	3	21,43
Total	14	100,00

Percentual de crianças e adolescentes acolhidos por faixa etária

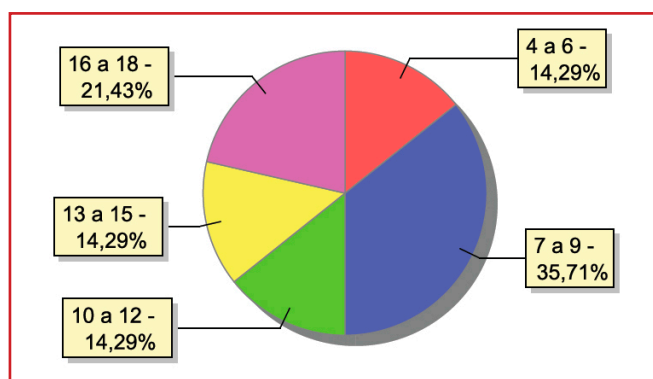

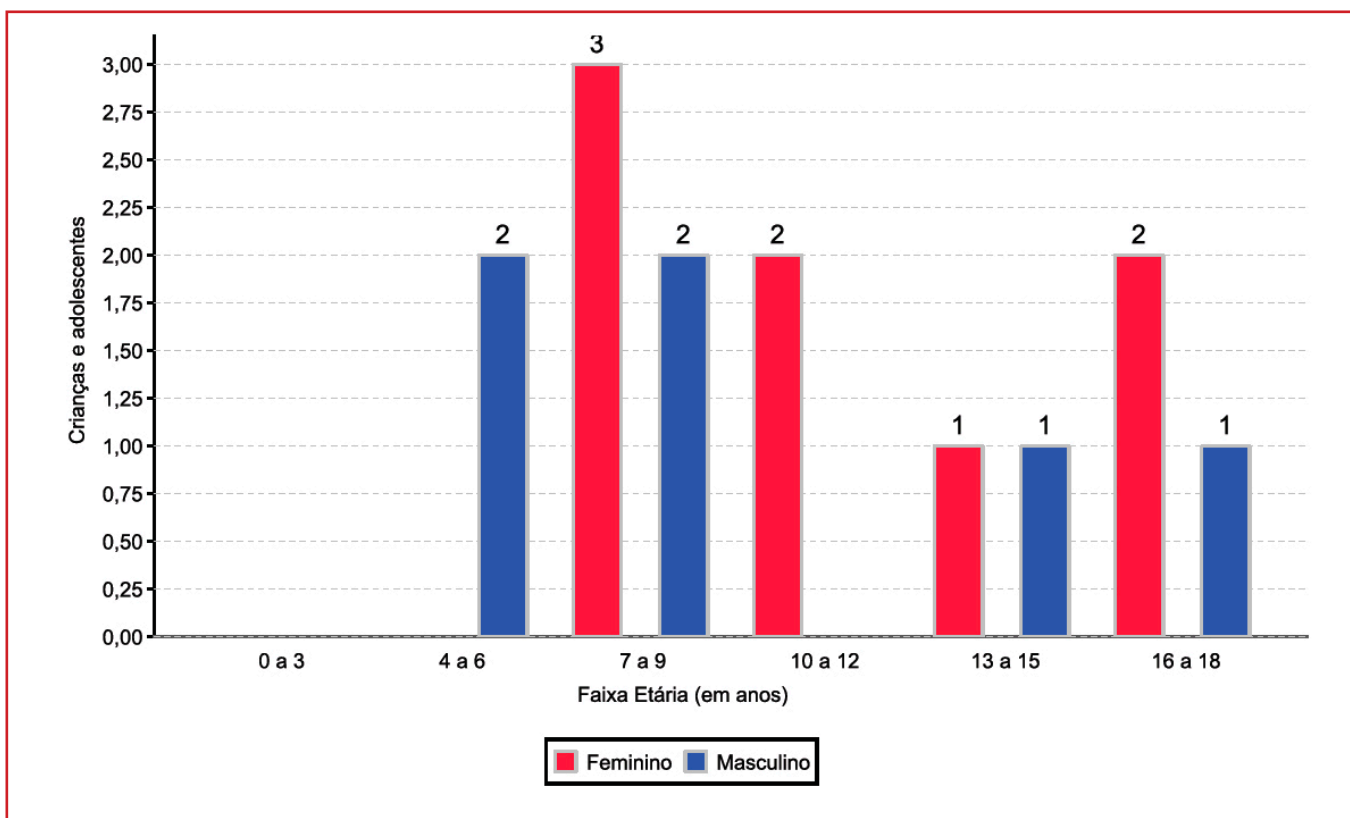
**Distribuição das crianças e adolescentes acolhidos por sexo e faixa etária****Escolaridade das crianças e adolescentes acolhidos, por faixa etária**

Faixa etária	Estuda	%	Não Estuda	%	Total	%
4 a 5	2	100,00	0	0,00	2	100,00
6 a 15	7	77,78	2	22,22	9	100,00
16 a 18	0	0,00	3	100,00	3	100,00
Total	9	64,29	5	35,72	14	100,00

Faixa etária das crianças e adolescentes que não estudam

Faixa etária	n° de c/a	%
6 a 15	2	40,00
16 a 18	3	60,00
Total	5	100,00

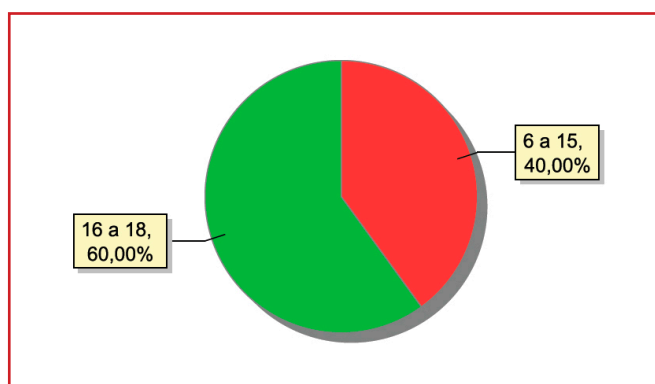
Faixa etária (em percentual) das crianças e adolescentes que não estudam



Dos indicadores de deficiência e saúde

Crianças e adolescentes portadores de necessidades especiais

Apresentam deficiência	n° de c/a	%
Sim	1	7,14
Não	13	92,86
Total	14	100,00

Detalhamento das crianças e adolescentes portadores de necessidades especiais

Categoria	n° de c/a	%
Deficiência múltipla	1	100,00
Total	1	100,00

Crianças e adolescentes acolhidos que necessitam de tratamento de saúde especial

Necessidade de tratamento de saúde especial	n° de c/a	%
Sim	5	35,71
Não	9	64,29
Total	14	100,00

Doenças mais comuns

Doenças mais comuns	Incidência	%
Acompanhamento psicológico	1	20,00
Anemia Falciforme	1	20,00
Asma ou Bronquite	1	20,00
Dependência química (álcool ou drogas)	1	20,00
Transtornos Mentais	1	20,00
Total	5	100,00

Dos indicadores de período e motivo de acolhimento / desligamento

Tempo de institucionalização das crianças e adolescentes que se encontram em regime de acolhimento institucional ou familiar

Crianças e adolescentes que estão acolhidos	n° de c/a	%
Há menos de 6 meses	8	57,14
Há mais de 6 meses ano e há menos de 1 ano	1	7,14
Há mais de 1 ano e há menos de 2 anos	1	7,14
Há mais de 2 anos e há menos de 3 anos	1	7,14
Há mais de 4 anos e há menos de 5 anos	1	7,14
Há mais de 5 anos e há menos de 10 anos	2	14,29
Total	14	100,00

Percentual – tempo de acolhimento

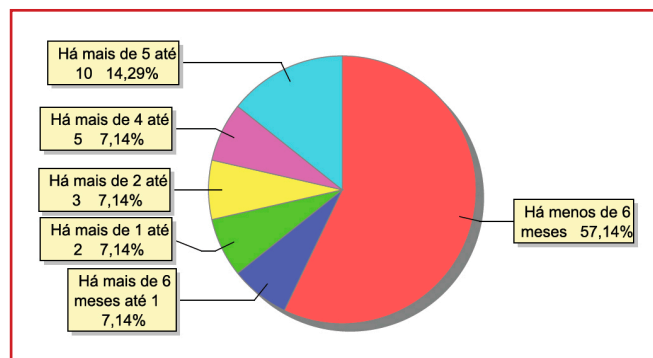

**Motivo de acolhimento**

Motivo	n° de c/a	%	feminino	masculino
Abandono pelos pais ou responsáveis	4	28,57	3	1
Negligência	4	28,57	2	2
Abusos físicos ou psicológicos contra a criança ou adolescente	2	14,29	1	1
Abuso sexual / Suspeita de abuso sexual	1	7,14	1	0
Conflitos no ambiente familiar	1	7,14	0	1
Pais ou responsáveis dependentes químicos ou alcoolistas	1	7,14	0	1
Uso abusivo de drogas ou álcool	1	7,14	1	0
Total	14	100,00	8	6

Motivo de desligamento

Motivo	n° de c/a	%	feminino	masculino
Reintegração Familiar	36	52,17	16	20
Colocação em família substituta	15	21,74	9	6
Maioridade	8	11,59	5	3
Evasão	5	7,25	0	5
Transferência para outro regime de atendimento	3	4,35	0	3
Óbito	2	2,90	2	0
Total	69	100,00	32	37

Dos indicadores que podem contribuir para a definição da situação jurídica das crianças e adolescentes acolhidos**Relação entre visitação e Ação de Destituição do Poder Familiar (DPF)**

Situação	n° de c/a	%	n° de c/a com DPF	% de c/a com DPF	n° de c/a sem DPF	% de c/a sem DPF
Com visita	10	100,00	2	20,00	8	80,00
Sem visita	4	100,00	2	50,00	2	50,00
Total	14	100,00	4	28,57	10	71,43

Faixa etária das crianças e adolescentes sem visita

Faixa etária	n° de c/a	%	n° de c/a com DPF	% de c/a com DPF	n° de c/a sem DPF	% de c/a sem DPF
4 a 6	1	100,00	1	100,00	0	0,00
10 a 12	1	100,00	0	0,00	1	100,00
13 a 15	1	100,00	0	0,00	1	100,00
16 a 18	1	100,00	1	100,00	0	0,00
Total	4	100,00	2	50,00	2	50,00



Detalhamento da visitação

Situação	nº de c/a	%
Semanal	10	71,43
Sem visita	4	28,57
Total	14	100,00

Detalhamento dos vínculos biológicos das crianças e adolescentes acolhidos

Situação	nº de c/a	%
Pai e/ou mãe vivo(s)	13	92,86
DPF com trânsito em julgado	1	7,14
Total	14	100,00

Detalhamento das ações de destituição propostas em favor de crianças e adolescentes com pai e/ou mãe vivo(s)

Crianças e adolescentes	nº de c/a	%
Sem DPF	10	71,43
Com DPF	4	28,57
Total	14	100,00

Detalhamento da situação jurídica das crianças e adolescentes aptos à adoção

Motivo	nº de c/a	%
DPF com trânsito em julgado	1	100,00
Total	1	100,00

Perfil dos aptos à adoção

Critério	Órfãos	DPF	Pais Desconhecidos	Entrega Voluntária	Total
Sexo					
Feminino	0	1	0	0	1
Total	0	1	0	0	1
Faixa Etária					
16 a 18	0	1	0	0	1
Total	0	1	0	0	1
Tempo de Acolhimento					
Há mais de 5 anos e há menos de 10 anos	0	1	0	0	1
Total	0	1	0	0	1
Deficiências					
Sim	0	1	0	0	1
Total	0	1	0	0	1
Doenças					
Sim	0	1	0	0	1
Total	0	1	0	0	1

**Panorama e detalhamento da situação das crianças e adolescentes no sistema de justiça****Distribuição percentual de ações**

Panorama e detalhamento da situação das crianças e adolescentes no sistema de justiça	n° de c/a	%
Com ações judiciais	12	85,71
Sem ações judiciais	2	14,29
Total	14	100,00

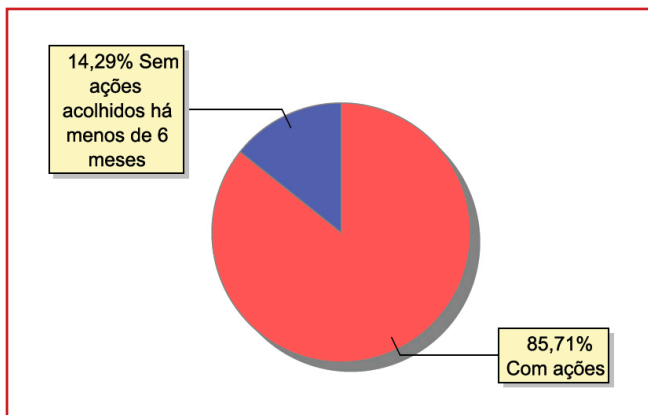

Acompanhamento no âmbito da PJJ de crianças e adolescentes sem ações judiciais	n° de c/a	%
Sem P.A. acolhido há menos de 6 meses	2	100,00
Total	2	100,00

Acompanhamento no âmbito do Poder Judiciário	n° de c/a	%
Com ações judiciais	12	85,71
Com procedimentos judiciais	2	14,29
Total	14	100,00

Ações Judiciais	n° de ações	%
Representação em Face dos pais ou responsável (art.249, ECA)	8	5,33
Ação de Destituição do Poder Familiar	4	26,67
Ação de Alimentos em face dos pais ou responsável	1	6,67
Pedido de Afastamento do Convívio Familiar	1	6,67
Ação de Tutela	1	6,67
Total	15	100,00

Procedimentos Judiciais	n° de procedimentos	%
Procedimento de Abrigo na Esfera Judicial/ PAMP	3	42,86
Procedimento Preliminar de Acolhimento	3	42,86
Outros Procedimentos Judiciais	1	14,29
Total	7	100,00



MUNICÍPIO: PARATY

Dos indicadores de distribuição geográfica das crianças e adolescentes acolhidos

Distribuição da população infantojuvenil acolhida

Total das entidades de acolhimento institucional e Equipe de acompanhamento do Projeto Família Acolhedora (CREAS), das crianças e adolescentes inseridos nesses regimes, das crianças e adolescentes aptos à adoção, das crianças e adolescentes sem registro civil de nascimento e das crianças e adolescentes sem visita

n° de entidades	n° de c/a	% de c/a no Estado	aptos à adoção	% aptos à adoção	Sem R.C.N.	Sem visita
1	8	0,33	0	0,00	0	4

Origem da população infantojuvenil acolhida no Município

Município	Acolhidos	%
Paraty	7	87,50
Angra dos Reis	1	12,50
Total	8	100,00

Dos indicadores de faixa etária, sexo e escolaridade das crianças e adolescentes acolhidos

Faixa etária das crianças e adolescentes acolhidos

Faixa etária	n° de c/a	%
0 a 3	1	12,50
10 a 12	4	20,00
13 a 15	2	25,00
16 a 18	1	12,50
Total	8	100,00

Percentual de crianças e adolescentes acolhidos por faixa etária

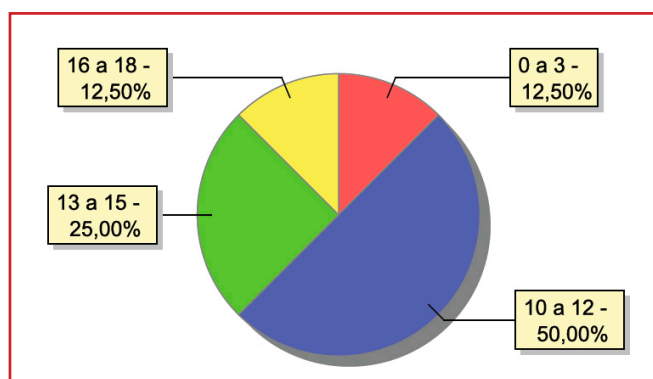

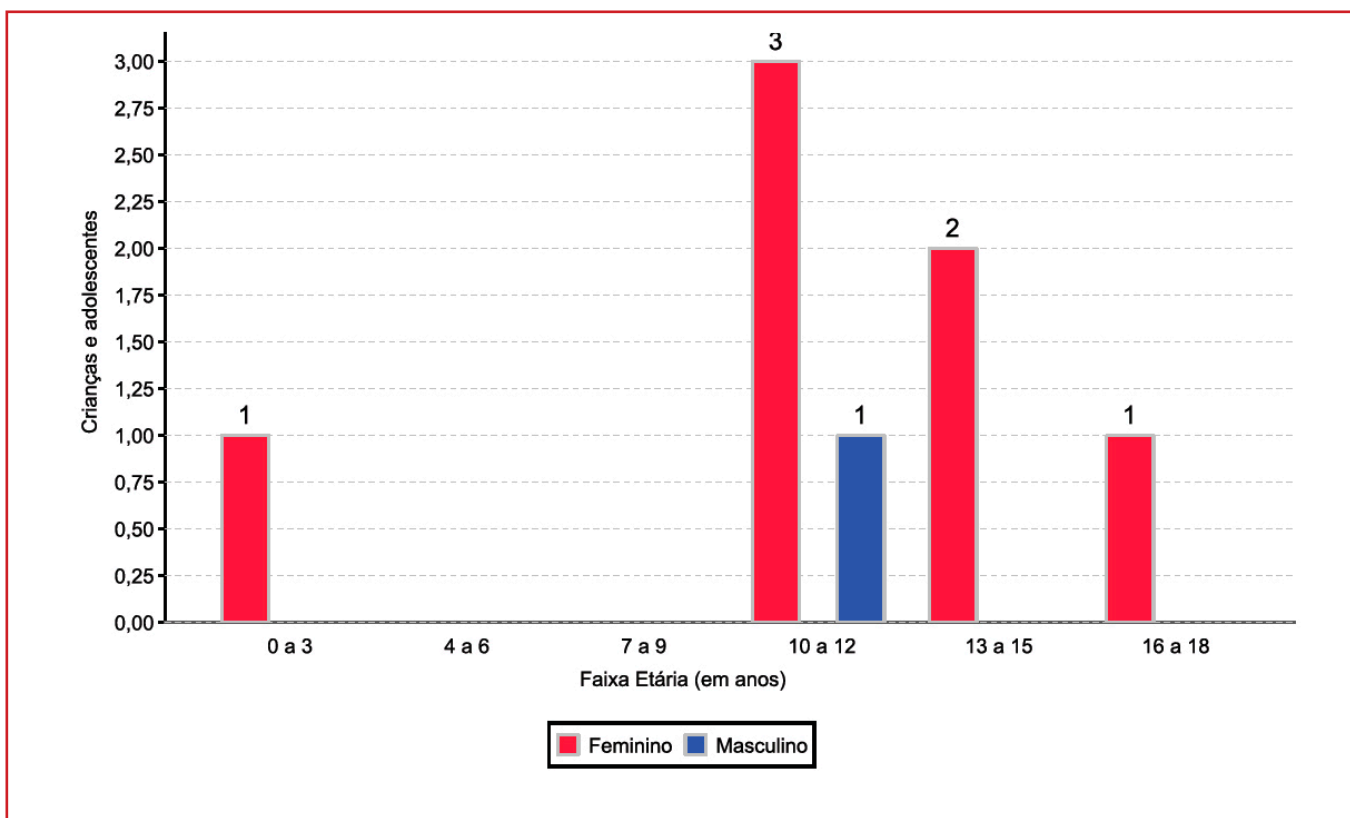
**Distribuição das crianças e adolescentes acolhidos por sexo e faixa etária****Escolaridade das crianças e adolescentes acolhidos, por faixa etária**

Faixa etária	Estuda	%	Não Estuda	%	Total	%
0 a 3	0	0,00	1	100,00	1	100,00
6 a 15	6	100,00	0	0,00	6	100,00
16 a 18	1	100,00	0	0,00	1	100,00
Total	7	87,50	1	12,50	8	100,00

Faixa etária das crianças e adolescentes que não estudam

Faixa etária	n° de c/a	%
0 a 3	1	100,00
Total	1	100,00

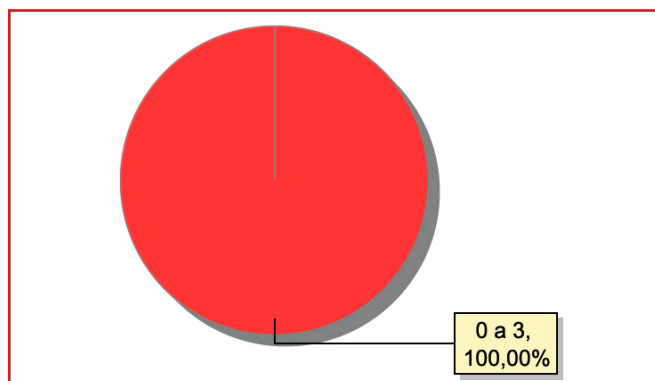
Faixa etária (em percentual) das crianças e adolescentes que não estudam



Dos indicadores de deficiência e saúde

Crianças e adolescentes acolhidos que necessitam de tratamento de saúde especial

Necessidade de tratamento de saúde especial	n° de c/a	%
Sim	1	12,50
Não	7	87,50
Total	8	100,00

Doenças mais comuns

Doenças mais comuns	Incidência	%
Acompanhamento psicológico	1	50,00
Tratamento Oftalmológico	1	50,00
Total	2	100,00

Dos indicadores de período e motivo de acolhimento / desligamento

Tempo de institucionalização das crianças e adolescentes que se encontram em regime de acolhimento institucional ou familiar

Crianças e adolescentes que estão acolhidos	n° de c/a	%
Há menos de 6 meses	3	37,50
Há mais de 6 meses ano e há menos de 1 ano	4	50,00
Há mais de 1 ano e há menos de 2 anos	1	12,50
Total	8	100,00

Percentual – tempo de acolhimento

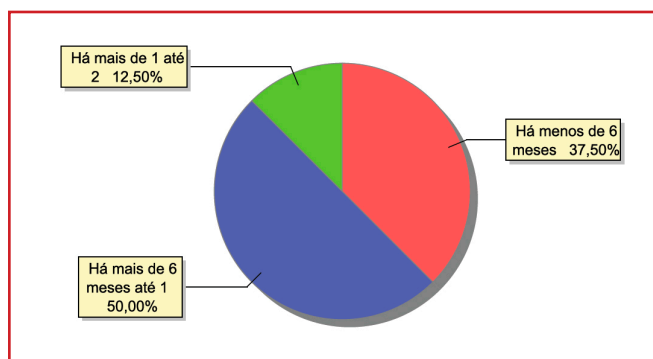

Motivo de acolhimento

Motivo	n° de c/a	%	feminino	masculino
Abuso sexual / Suspeita de abuso sexual	4	50,00	3	1
Conflitos no ambiente familiar	2	25,00	2	0
Abusos físicos ou psicológicos contra a criança ou adolescente	1	12,50	1	0
Situação de rua	1	12,50	1	0
Total	8	100,00	7	1

**Motivo de desligamento**

Motivo	n° de c/a	%	feminino	masculino
Reintegração Familiar	54	77,14	32	22
Colocação em família substituta	10	14,29	5	5
Evasão	3	4,29	3	0
Maioridade	2	2,86	1	1
Transferência para outro regime de atendimento	1	1,43	0	1
Total	70	100,00	41	29

Dos indicadores que podem contribuir para a definição da situação jurídica das crianças e adolescentes acolhidos**Relação entre visitação e Ação de Destituição do Poder Familiar (DPF)**

Situação	n° de c/a	%	n° de c/a com DPF	% de c/a com DPF	n° de c/a sem DPF	% de c/a sem DPF
Com visita	4	100,00	0	0,00	4	100,00
Sem visita	4	100,00	0	0,00	4	100,00
Total	8	100,00	0	0,00	8	100,00

Faixa etária das crianças e adolescentes sem visita

Faixa etária	n° de c/a	%	n° de c/a com DPF	% de c/a com DPF	n° de c/a sem DPF	% de c/a sem DPF
10 a 12	3	100,00	0	0,00	3	100,00
13 a 15	1	100,00	0	0,00	1	100,00
Total	4	100,00	0	0,00	4	100,00

Detalhamento da visitação

Situação	n° de c/a	%
Semanal	4	50,00
Sem visita	4	50,00
Total	8	100,00

Detalhamento dos vínculos biológicos das crianças e adolescentes acolhidos

Situação	n° de c/a	%
Pai e/ou mãe vivo(s)	8	100,00
Total	8	100,00



Detalhamento das ações de destituição propostas em favor de crianças e adolescentes com pai e/ou mãe vivo(s)

Crianças e adolescentes	n° de c/a	%
Sem PDF	8	100,00
Total	8	100,00

Panorama e detalhamento da situação das crianças e adolescentes no sistema de justiça

Distribuição percentual de ações

Panorama e detalhamento da situação das crianças e adolescentes no sistema de justiça	n° de c/a	%
Sem ações judiciais	8	100,00
Total	8	100,00

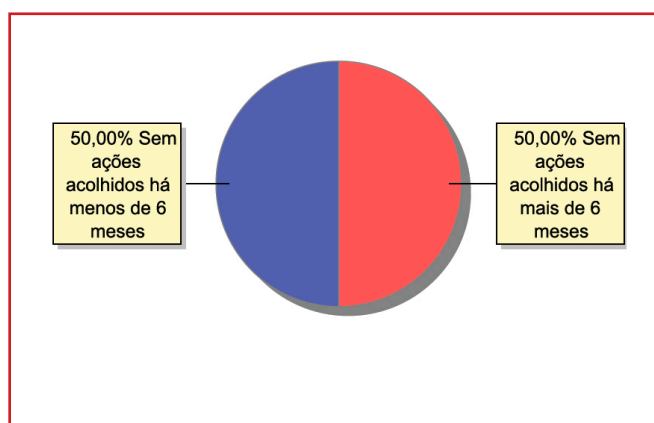

Acompanhamento no âmbito da PJIJ de crianças e adolescentes sem ações judiciais	n° de c/a	%
Sem P.A. acolhido há mais de 6 meses	4	50,00
Sem P.A. acolhido há menos de 6 meses	4	50,00
Total	8	100,00

Acompanhamento no âmbito do Poder Judiciário	n° de c/a	%
Com procedimentos judiciais	8	100,00
Total	8	100,00

Procedimentos Judiciais	n° de procedimentos	%
Procedimento Preliminar de Acolhimento	4	50,00
Procedimento de Abrigo na Esfera Judicial/ PAMP	4	50,00
Total	8	100,00



MUNICÍPIO: PATY DO ALFERES

Dos indicadores de distribuição geográfica das crianças e adolescentes acolhidos

Distribuição da população infantojuvenil acolhida

Total das entidades de acolhimento institucional e Equipe de acompanhamento do Projeto Família Acolhedora (CREAS), das crianças e adolescentes inseridos nesses regimes, das crianças e adolescentes aptos à adoção, das crianças e adolescentes sem registro civil de nascimento e das crianças e adolescentes sem visita

n° de entidades	n° de c/a	% de c/a no Estado	aptos à adoção	% aptos à adoção	Sem R.C.N.	Sem visita
1	14	0,57	1	7,14	0	3

Origem da população infantojuvenil acolhida no Município

Município	Acolhidos	%
Paty do Alferes	13	92,86
Duque de Caxias	1	7,14
Total	14	100,00

Dos indicadores de faixa etária, sexo e escolaridade das crianças e adolescentes acolhidos

Faixa etária das crianças e adolescentes acolhidos

Faixa etária	n° de c/a	%
0 a 3	2	14,29
4 a 6	4	28,57
7 a 9	1	7,14
10 a 12	3	21,43
13 a 15	2	14,29
16 a 18	2	14,29
Total	14	100,00

Percentual de crianças e adolescentes acolhidos por faixa etária

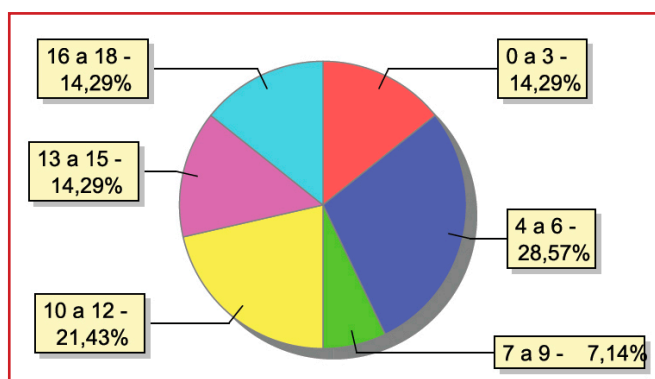



Distribuição das crianças e adolescentes acolhidos por sexo e faixa etária

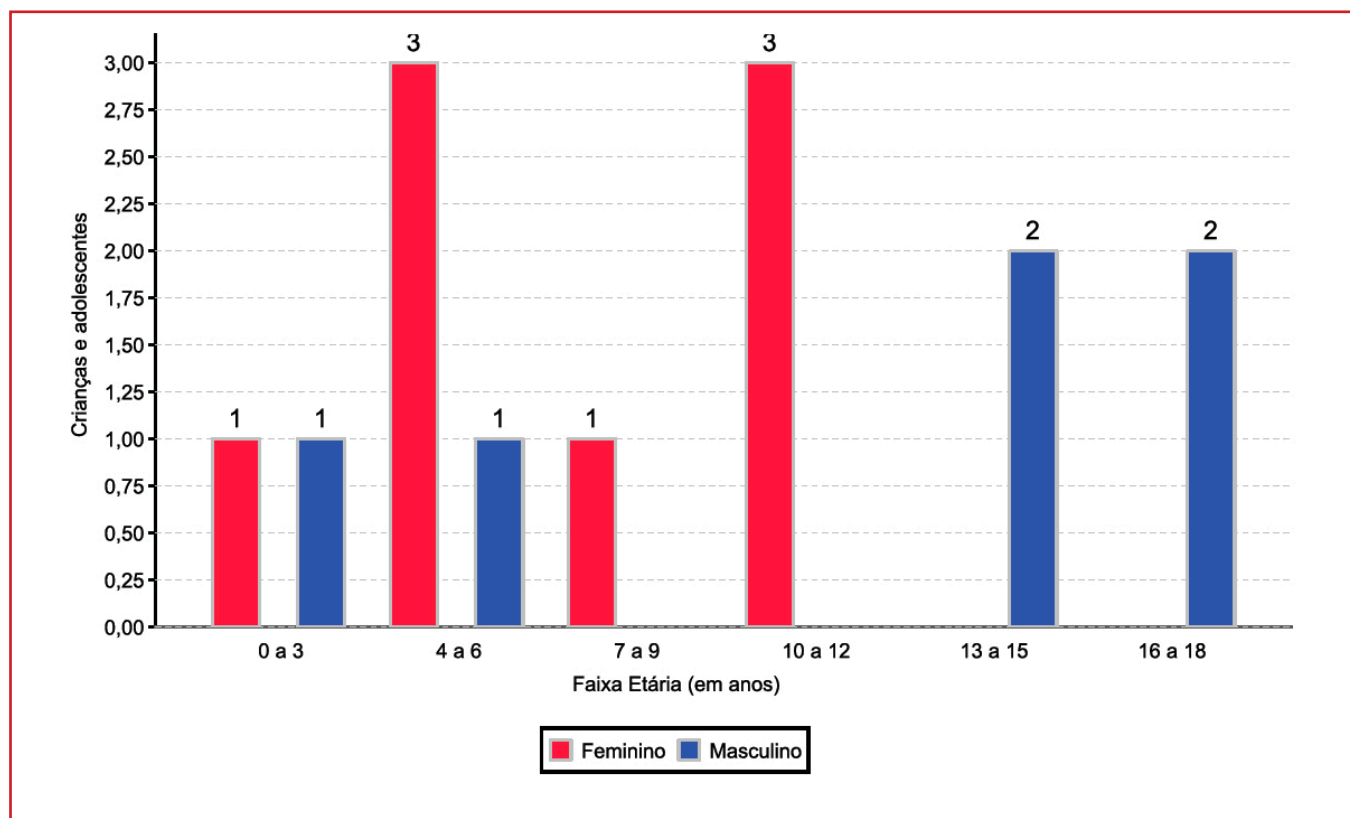

Escolaridade das crianças e adolescentes acolhidos, por faixa etária

Faixa etária	Estuda	%	Não Estuda	%	Total	%
0 a 3	0	0,00	2	100,00	2	100,00
4 a 5	2	50,00	2	50,00	4	100,00
6 a 15	5	83,33	1	16,67	6	100,00
16 a 18	2	100,00	0	0,00	2	100,00
Total	9	64,29	5	35,72	14	100,00

Faixa etária das crianças e adolescentes que não estudam

Faixa etária	n° de c/a	%
0 a 3	2	40,00
4 a 5	2	40,00
6 a 15	1	20,00
Total	5	100,00

Faixa etária (em percentual) das crianças e adolescentes que não estudam

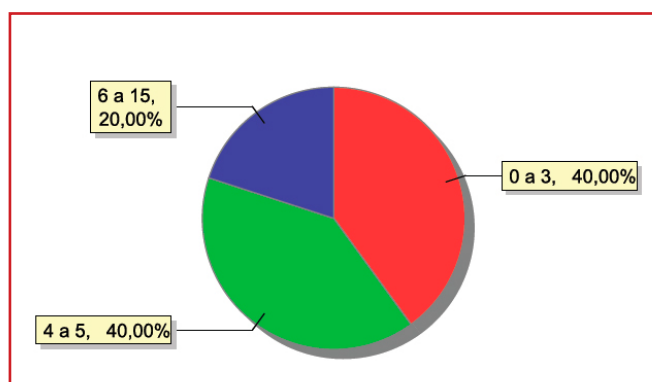

**Dos indicadores de período e motivo de acolhimento / desligamento****Tempo de institucionalização das crianças e adolescentes que se encontram em regime de acolhimento institucional ou familiar**

Crianças e adolescentes que estão acolhidos	n° de c/a	%
Há menos de 6 meses	9	64,29
Há mais de 2 anos e há menos de 3 anos	4	28,57
Há mais de 5 anos e há menos de 10 anos	1	7,14
Total	14	100,00

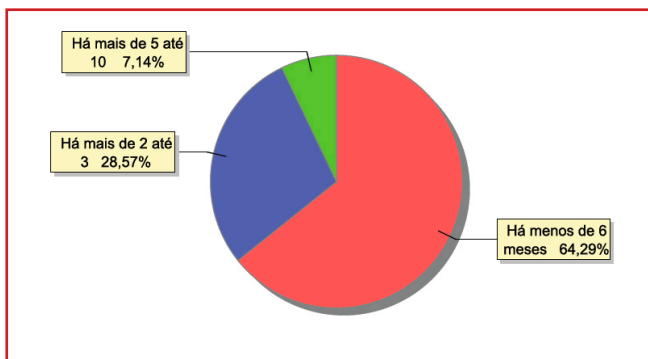
Percentual – tempo de acolhimento**Motivo de acolhimento**

Motivo	n° de c/a	%	feminino	masculino
Negligência	5	35,71	2	3
Abandono pelos pais ou responsáveis	4	28,57	3	1
Abusos físicos ou psicológicos contra a criança ou adolescente	3	21,43	2	1
Responsável cumprindo pena privativa de liberdade	1	7,14	1	0
Risco de vida na comunidade	1	7,14	0	1
Total	14	100,00	8	6

Motivo de desligamento

Motivo	n° de c/a	%	feminino	masculino
Reintegração Familiar	62	67,39	17	45
Evasão	13	14,13	6	7
Colocação em família substituta	8	8,70	3	5
Maioridade	7	7,61	5	2
Óbito	2	2,17	0	2
Total	92	100,00	31	61



Dos indicadores que podem contribuir para a definição da situação jurídica das crianças e adolescentes acolhidos

Relação entre visitação e Ação de Destituição do Poder Familiar (DPF)

Situação	nº de c/a	%	nº de c/a com DPF	% de c/a com DPF	nº de c/a sem DPF	% de c/a sem DPF
Com visita	11	100,00	1	9,09	10	90,91
Sem visita	3	100,00	0	0,00	3	100,00
Total	14	100,00	1	7,14	13	92,86

Faixa etária das crianças e adolescentes sem visita

Faixa etária	nº de c/a	%	nº de c/a com DPF	% de c/a com DPF	nº de c/a sem DPF	% de c/a sem DPF
0 a 3	2	100,00	0	0,00	2	100,00
10 a 12	1	100,00	0	0,00	1	66,67
Total	3	100,00	0	0,00	3	100,00

Detalhamento da visitação

Situação	nº de c/a	%
Semanal	6	42,86
Quinzenal	4	28,57
Mensal	1	7,14
Sem visita	3	21,43
Total	14	100,00

Detalhamento dos vínculos biológicos das crianças e adolescentes acolhidos

Situação	nº de c/a	%
Órfãos	1	7,14
Pai e/ou mãe vivo(s)	13	92,86
Total	14	100,00

Detalhamento das ações de destituição propostas em favor de crianças e adolescentes com pai e/ou mãe vivo(s)

Crianças e adolescentes	nº de c/a	%
Sem DPF	12	92,31
Com DPF	1	7,69
Total	13	100,00

Detalhamento da situação jurídica das crianças e adolescentes aptos à adoção

Motivo	nº de c/a	%
Óbito dos pais	1	100,00
Total	1	100,00

**Perfil dos aptos à adoção**

Critério	Órfãos	DPF	Pais Desconhecidos	Entrega Voluntária	Total
Sexo					
Masculino	1	0	0	0	1
Total	1	0	0	0	1
Faixa Etária					
16 a 18	1	0	0	0	1
Total	1	0	0	0	1
Tempo de Acolhimento					
Há mais de 1 ano e há menos de 2 anos	1	0	0	0	1
Total	1	0	0	0	1
Deficiências					
Não	1	0	0	0	1
Total	1	0	0	0	1
Doenças					
Não	1	0	0	0	1
Total	1	0	0	0	1

Panorama e detalhamento da situação das crianças e adolescentes no sistema de justiça

Panorama e detalhamento da situação das crianças e adolescentes no sistema de justiça	n° de c/a	%
Com ações judiciais	2	14,29
Sem ações judiciais	12	85,71
Total	14	100,00

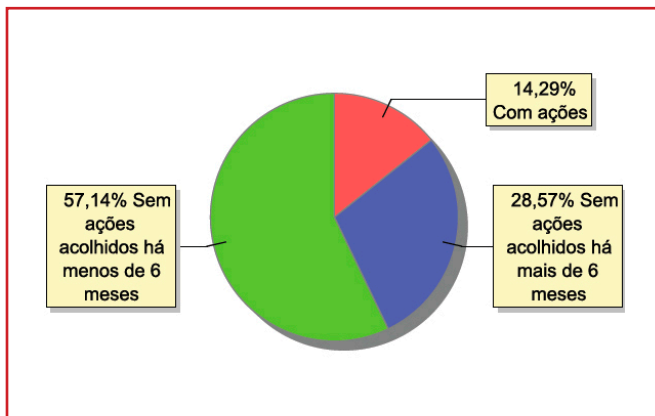
Distribuição percentual de ações



Acompanhamento no âmbito da PJIJ de crianças e adolescentes sem ações judiciais	nº de c/a	%
Sem P.A. acolhido há mais de 6 meses	4	33,33
Sem P.A. acolhido há menos de 6 meses	8	66,67
Total	12	100,00

Acompanhamento no âmbito do Poder Judiciário	nº de c/a	%
Com ações judiciais	2	14,29
Com procedimentos judiciais	12	85,71
Total	14	100,00

Ações Judiciais	nº de ações	%
Ação de Guarda Judicial	1	50,00
Ação de Destituição do Poder Familiar	1	50,00
Total	2	100,00

Procedimentos Judiciais	nº de procedimentos	%
Procedimento Preliminar de Acolhimento	12	92,31
Procedimento de Abrigo na Esfera Judicial/ PAMP	1	7,69
Total	13	100,00



MUNICÍPIO: PETRÓPOLIS

Dos indicadores de distribuição geográfica das crianças e adolescentes acolhidos

Distribuição da população infantojuvenil acolhida

Total das entidades de acolhimento institucional e Equipe de acompanhamento do Projeto Família Acolhedora (CREAS), das crianças e adolescentes inseridos nesses regimes, das crianças e adolescentes aptos à adoção, das crianças e adolescentes sem registro civil de nascimento e das crianças e adolescentes sem visita

nº de entidades	nº de c/a	% de c/a no Estado	aptos à adoção	% aptos à adoção	Sem R.C.N.	Sem visita
7	56	2,30	5	8,93	1	12

Origem da população infantojuvenil acolhida no Município

Município	Acolhidos	%
Petrópolis	55	98,21
Magé	1	1,79
Total	56	100,00

Distribuição da população infantojuvenil oriunda do Município analisado, acolhida pelos demais Municípios do Estado

Município de localização do acolhido	Acolhidos	%
Duque de Caxias	1	33,33
Nova Iguaçu	1	33,33
Rio de Janeiro	1	33,33
Total	3	100,00

Dos indicadores de faixa etária, sexo e escolaridade das crianças e adolescentes acolhidos

Faixa etária das crianças e adolescentes acolhidos

Faixa etária	nº de c/a	%
0 a 3	10	17,86
4 a 6	7	12,50
7 a 9	8	14,29
10 a 12	8	14,29
13 a 15	14	25,00
16 a 18	9	16,07
Total	56	100,00

Percentual de crianças e adolescentes acolhidos por faixa etária

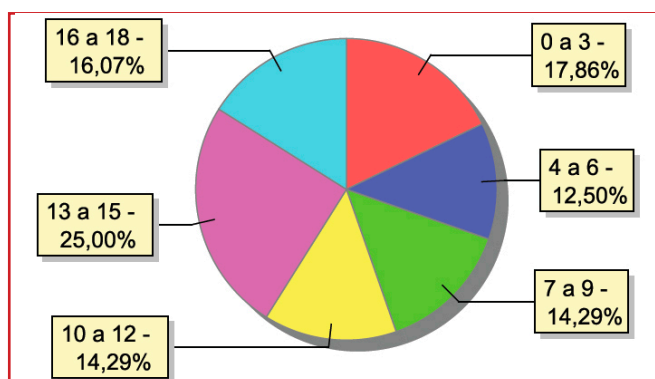



Distribuição das crianças e adolescentes acolhidos por sexo e faixa etária

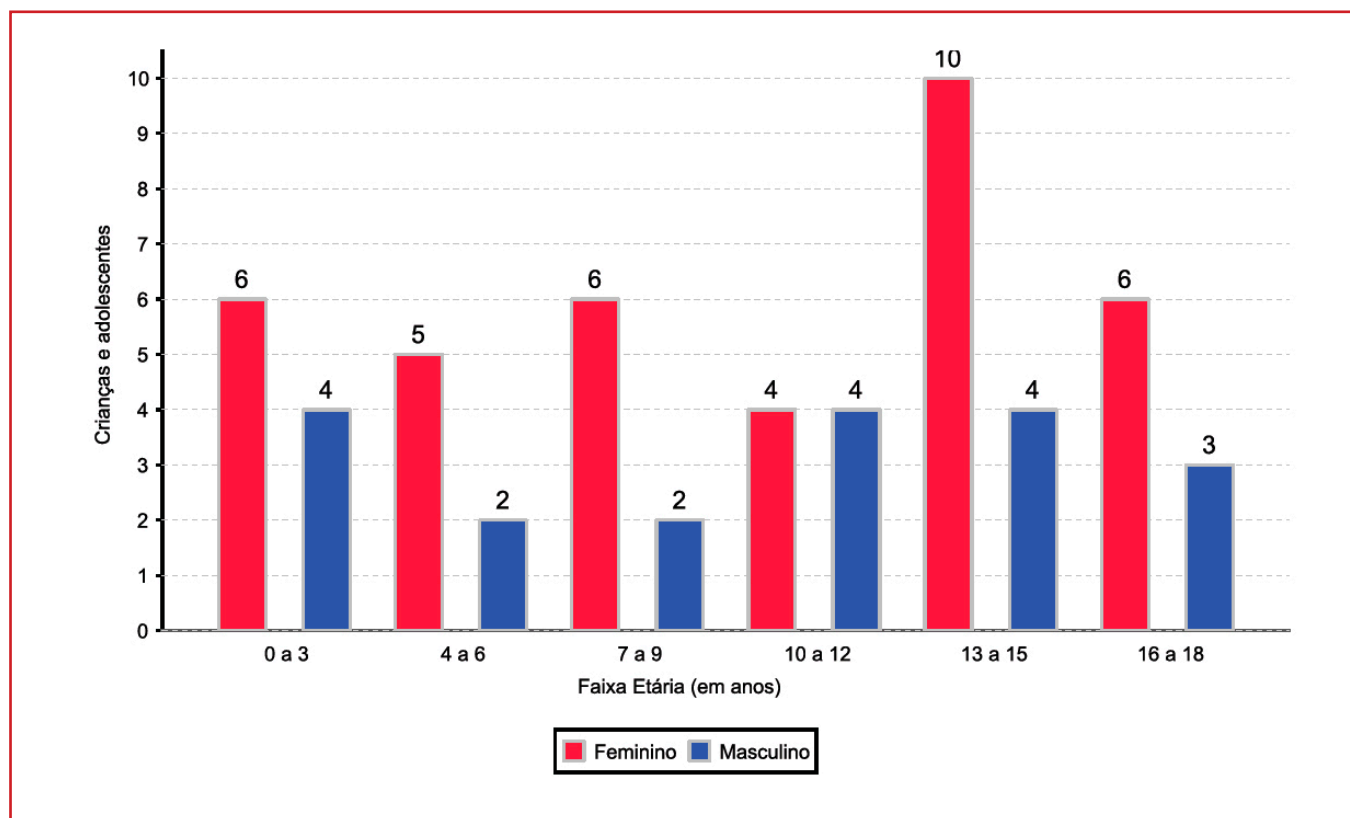

Escolaridade das crianças e adolescentes acolhidos, por faixa etária

Faixa etária	Estuda	%	Não Estuda	%	Total	%
0 a 3	0	0,00	10	100,00	10	100,00
4 a 5	0	0,00	3	100,00	3	100,00
6 a 15	25	73,53	9	26,47	34	100,00
16 a 18	6	66,67	3	33,33	9	100,00
Total	31	55,36	25	44,64	56	100,00

Faixa etária das crianças e adolescentes que não estudam

Faixa etária	n° de c/a	%
0 a 3	10	40,00
4 a 5	3	12,00
6 a 15	9	36,00
16 a 18	3	12,00
Total	25	100,00

Faixa etária (em percentual) das crianças e adolescentes que não estudam

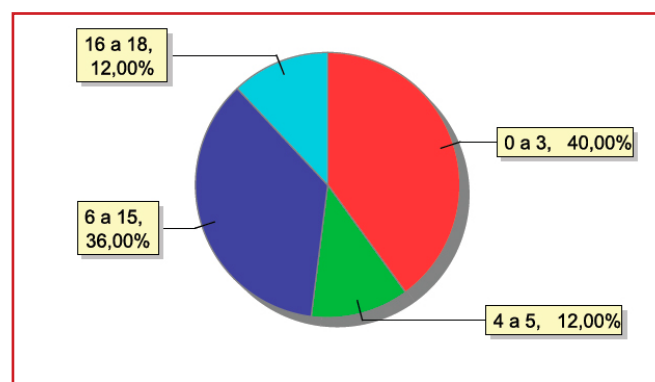



Dos indicadores de deficiência e saúde

Crianças e adolescentes portadores de necessidades especiais

Apresentam deficiência	n° de c/a	%
Sim	3	5,36
Não	53	94,64
Total	56	100,00

Detalhamento das crianças e adolescentes portadores de necessidades especiais

Categoria	n° de c/a	%
Deficiência mental	3	100,00
Total	3	100,00

Crianças e adolescentes acolhidos que necessitam de tratamento de saúde especial

Necessidade de tratamento de saúde especial	n° de c/a	%
Sim	10	17,86
Não	46	82,14
Total	56	100,00

Doenças mais comuns

Doenças mais comuns	Incidência	%
Doenças Neurológicas	4	40,00
Acompanhamento psicológico	2	20,00
Anemia Falciforme	1	10,00
DST (Doenças Sexualmente Transmissíveis)	1	10,00
Outras Doenças	1	10,00
Retardo mental	1	10,00
Total	10	100,00

Dos indicadores de período e motivo de acolhimento / desligamento

Tempo de institucionalização das crianças e adolescentes que se encontram em regime de acolhimento institucional ou familiar

Crianças e adolescentes que estão acolhidos	n° de c/a	%
Há menos de 6 meses	20	35,71
Há mais de 6 meses ano e há menos de 1 ano	3	5,36
Há mais de 1 ano e há menos de 2 anos	12	21,43
Há mais de 2 anos e há menos de 3 anos	4	7,14
Há mais de 3 anos e há menos de 4 anos	7	12,50
Há mais de 4 anos e há menos de 5 anos	1	1,79
Há mais de 5 anos e há menos de 10 anos	8	14,29
Há mais de 10 anos	1	1,79
Total	56	100,00

Percentual – tempo de acolhimento

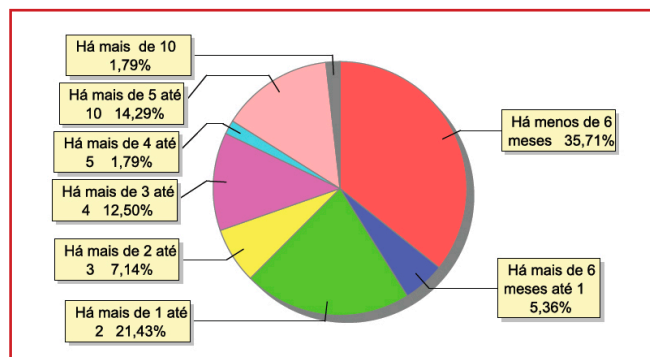



Motivo de acolhimento

Motivo	n° de c/a	%	feminino	masculino
Negligência	36	64,29	23	13
Abandono pelos pais ou responsáveis	4	7,14	3	1
Devolução por tentativa de colocação familiar mal sucedida	4	7,14	1	3
Em razão de sua conduta	3	5,36	1	2
Conflitos no ambiente familiar	2	3,57	2	0
Responsável impossibilitado de cuidar por motivo de doença	2	3,57	2	0
Uso abusivo de drogas ou álcool	2	3,57	2	0
Abusos físicos ou psicológicos contra a criança ou adolescente	1	1,79	1	0
Falta de creche ou escola em horário integral	1	1,79	1	0
Pais ou responsáveis dependentes químicos ou alcoolistas	1	1,79	1	0
Total	56	100,00	37	19

Motivo de desligamento

Motivo	n° de c/a	%	feminino	masculino
Reintegração Familiar	131	51,57	61	70
Colocação em família substituta	91	35,83	43	48
Maioridade	22	8,66	13	9
Evasão	10	3,94	8	2
Total	254	100,00	125	129

Dos indicadores que podem contribuir para a definição da situação jurídica das crianças e adolescentes acolhidos

Relação entre visitação e Ação de Destituição do Poder Familiar (DPF)

Situação	n° de c/a	%	n° de c/a com DPF	% de c/a com DPF	n° de c/a sem DPF	% de c/a sem DPF
Com visita	44	100,00	10	22,73	34	77,27
Sem visita	12	100,00	3	25,00	9	75,00
Total	56	100,00	13	23,22	43	76,79

**Faixa etária das crianças e adolescentes sem visita**

Faixa etária	n° de c/a	%	n° de c/a com DPF	% de c/a com DPF	n° de c/a sem DPF	% de c/a sem DPF
0 a 3	1	100,00	1	100,00	0	0,00
4 a 6	2	100,00	0	0,00	2	100,00
13 a 15	7	100,00	2	28,57	5	71,43
16 a 18	2	100,00	0	0,00	2	100,00
Total	12	100,00	3	25,00	9	75,00

Detalhamento da visitação

Situação	n° de c/a	%
Semanal	26	46,43
Quinzenal	11	19,64
Mensal	4	7,14
Bimestral	3	5,36
Sem visita	12	21,43
Total	56	100,00

Detalhamento dos vínculos biológicos das crianças e adolescentes acolhidos

Situação	n° de c/a	%
Órfãos	3	5,36
Pai e/ou mãe vivo(s)	51	91,07
DPF com trânsito em julgado	2	3,57
Total	56	100,00

Detalhamento das ações de destituição propostas em favor de crianças e adolescentes com pai e/ou mãe vivo(s)

Crianças e adolescentes	n° de c/a	%
Sem DPF	40	75,47
Com DPF	13	24,53
Total	53	100,00

Detalhamento da situação jurídica das crianças e adolescentes aptos à adoção

Motivo	n° de c/a	%
Óbito dos pais	3	60,00
DPF com trânsito em julgado	2	40,00
Total	5	100,00



Perfil dos aptos à adoção

Critério	Órfãos	DPF	Pais Desconhecidos	Entrega Voluntária	Total
Sexo					
Feminino	0	2	0	0	2
Masculino	3	0	0	0	3
Total	3	2	0	0	5
Faixa Etária					
13 a 15	1	2	0	0	3
16 a 18	2	0	0	0	2
Total	3	2	0	0	5
Tempo de Acolhimento					
Há mais de 1 ano e há menos de 2 anos	3	0	0	0	3
Há mais de 3 anos e há menos de 4 anos	0	2	0	0	2
Total	3	2	0	0	5
Deficiências					
Não	3	2	0	0	5
Total	3	2	0	0	5
Doenças					
Não	3	2	0	0	5
Total	3	2	0	0	5

Panorama e detalhamento da situação das crianças e adolescentes no sistema de justiça

Distribuição percentual de ações

Panorama e detalhamento da situação das crianças e adolescentes no sistema de justiça	n° de c/a	%
Com ações judiciais	43	76,79
Sem ações judiciais	13	23,21
Total	56	100,00

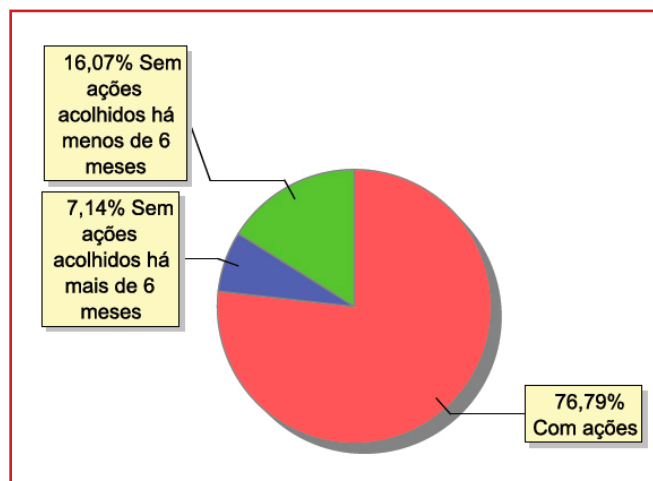



Acompanhamento no âmbito da PJJ de crianças e adolescentes sem ações judiciais	n° de c/a	%
Sem P.A. acolhido há mais de 6 meses	4	30,77
Sem P.A. acolhido há menos de 6 meses	9	69,23
Total	13	100,00

Acompanhamento no âmbito do Poder Judiciário	n° de c/a	%
Com ações judiciais	43	76,79
Com procedimentos judiciais	11	19,64
Sem ações e sem procedimentos judiciais	2	3,57
Total	56	100,00

Ações Judiciais	n° de ações	%
Representação em Face dos pais ou responsável (art.249, ECA)	31	67,39
Ação de Destituição do Poder Familiar	13	28,26
Ação de Adoção	1	2,17
Ação de Guarda Judicial	1	2,17
Total	46	100,00

Procedimentos Judiciais	n° de procedimentos	%
Procedimento de Abrigo na Esfera Judicial/ PAMP	11	61,11
Outros Procedimentos Judiciais	7	38,89
Total	18	100,00



MUNICÍPIO: PINHEIRAL

Dos indicadores de distribuição geográfica das crianças e adolescentes acolhidos

Distribuição da população infantojuvenil acolhida

Total das entidades de acolhimento institucional e Equipe de acompanhamento do Projeto Família Acolhedora (CREAS), das crianças e adolescentes inseridos nesses regimes, das crianças e adolescentes aptos à adoção, das crianças e adolescentes sem registro civil de nascimento e das crianças e adolescentes sem visita

n° de entidades	n° de c/a	% de c/a no Estado	aptos à adoção	% aptos à adoção	Sem R.C.N.	Sem visita
1	1	0,04	0	0,00	0	0

Origem da população infantojuvenil acolhida no Município

Município	Acolhidos	%
Pinheiral	1	100,00
Total	1	100,00

Dos indicadores de faixa etária, sexo e escolaridade das crianças e adolescentes acolhidos

Faixa etária das crianças e adolescentes acolhidos

Faixa etária	n° de c/a	%
16 a 18	1	100,00
Total	1	100,00

Percentual de crianças e adolescentes acolhidos por faixa etária

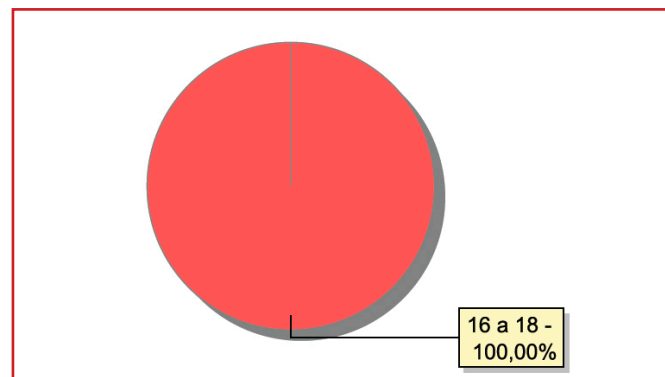

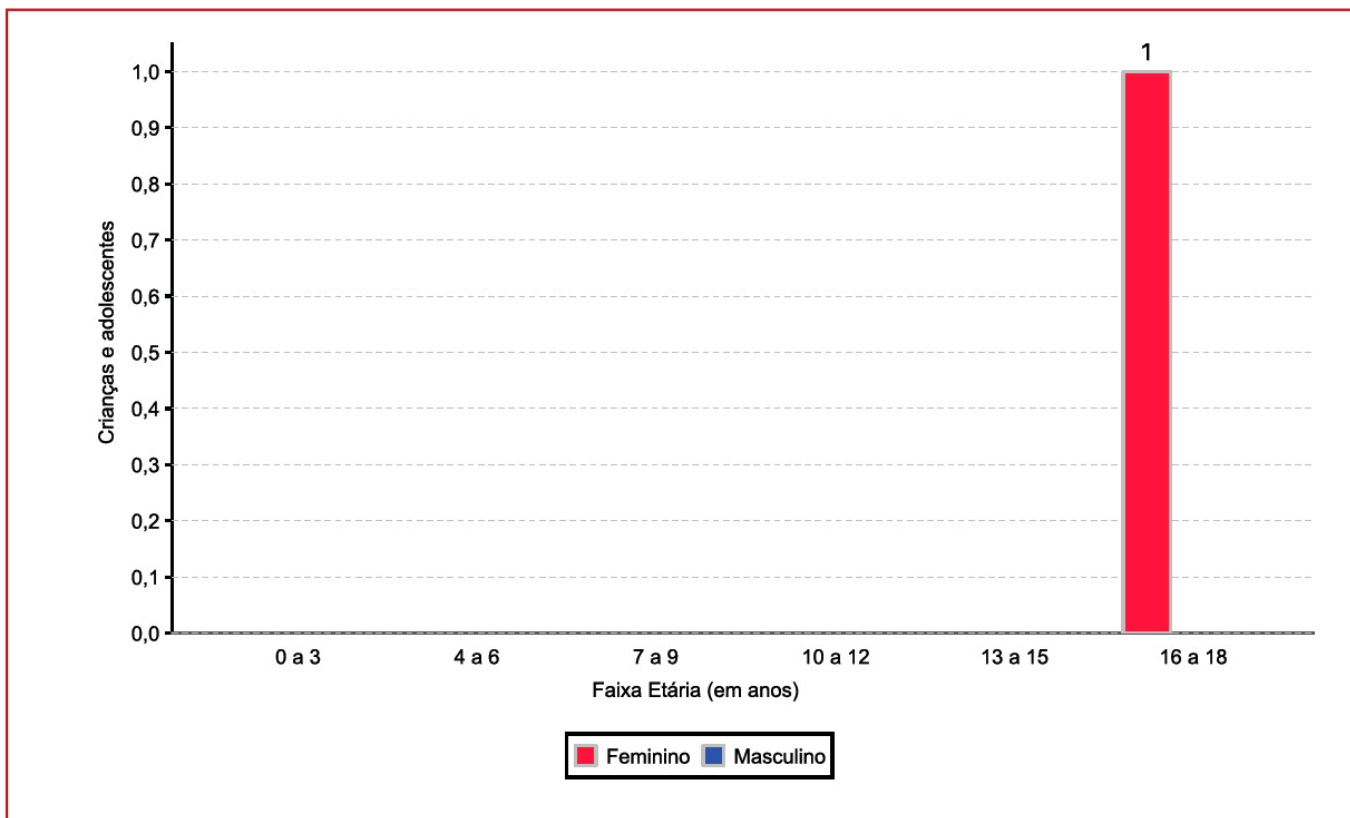
**Distribuição das crianças e adolescentes acolhidos por sexo e faixa etária****Escolaridade das crianças e adolescentes acolhidos, por faixa etária**

Faixa etária	Estuda	%	Não Estuda	%	Total	%
16 a 18	1	100,00	0	0,00	1	100,00
Total	1	100,00	0	0,00	1	100,00

Dos indicadores de deficiência e saúde**Crianças e adolescentes acolhidos que necessitam de tratamento de saúde especial**

Necessidade de tratamento de saúde especial	nº de c/a	%
Sim	1	100,00
Total	1	100,00

Doenças mais comuns

Doenças mais comuns	Incidência	%
Dificuldades psicomotoras (tratamento fisioterápico)	1	100,00
Total	1	100,00



Dos indicadores de período e motivo de acolhimento / desligamento

Tempo de institucionalização das crianças e adolescentes que se encontram em regime de acolhimento institucional ou familiar

Crianças e adolescentes que estão acolhidos	nº de c/a	%
Há mais de 6 meses ano e há menos de 1 ano	1	100,00
Total	1	100,00

Percentual – tempo de acolhimento

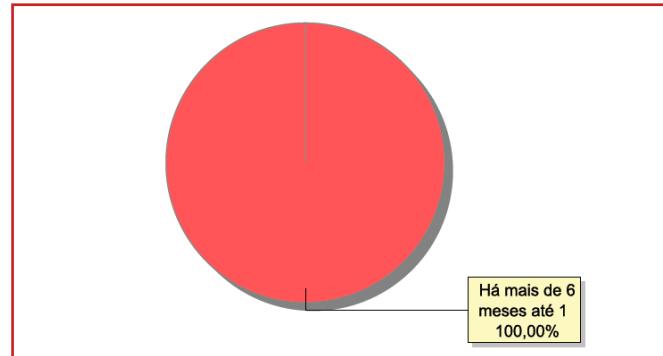

Motivo de acolhimento

Motivo	nº de c/a	%	feminino	masculino
Devolução por tentativa de colocação familiar mal sucedida	1	100,00	1	0
Total	1	100,00	1	0

Motivo de desligamento

Motivo	nº de c/a	%	feminino	masculino
Colocação em família substituta	1	100,00	1	0
Total	1	100,00	1	0

Dos indicadores que podem contribuir para a definição da situação jurídica das crianças e adolescentes acolhidos

Relação entre visitação e Ação de Destituição do Poder Familiar (DPF)

Situação	nº de c/a	%	nº de c/a com DPF	% de c/a com DPF	nº de c/a sem DPF	% de c/a sem DPF
Com visita	1	100,00	0	0,00	1	100,00
Total	1	100,00	0	0,00	1	100,00

Detalhamento da visitação

Situação	nº de c/a	%
Semanal	1	100,00
Total	1	100,00

Detalhamento dos vínculos biológicos das crianças e adolescentes acolhidos

Situação	nº de c/a	%
Pai e/ou mãe vivo(s)	1	100,00
Total	1	100,00

**Detalhamento das ações de destituição propostas em favor de crianças e adolescentes com pai e/ou mãe vivo(s)**

Crianças e adolescentes	n° de c/a	%
Sem PDF	1	100,00
Total	1	100,00

Panorama e detalhamento da situação das crianças e adolescentes no sistema de justiça**Distribuição percentual de ações**

Panorama e detalhamento da situação das crianças e adolescentes no sistema de justiça	n° de c/a	%
Com ações judiciais	1	100,00
Total	1	100,00

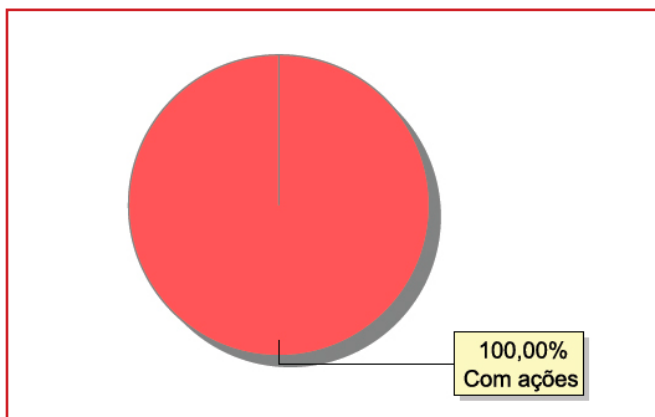

Acompanhamento no âmbito do Poder Judiciário	n° de c/a	%
Com ações judiciais	1	100,00
Total	1	100,00

Ações Judiciais	n° de ações	%
Representação em Face dos pais ou responsável (art.249, ECA)	1	50,00
Ação de Adoção	1	50,00
Total	2	100,00



MUNICÍPIO: PIRAÍ

Dos indicadores de distribuição geográfica das crianças e adolescentes acolhidos

Distribuição da população infantojuvenil acolhida

Total das entidades de acolhimento institucional e Equipe de acompanhamento do Projeto Família Acolhedora (CREAS), das crianças e adolescentes inseridos nesses regimes, das crianças e adolescentes aptos à adoção, das crianças e adolescentes sem registro civil de nascimento e das crianças e adolescentes sem visita

n° de entidades	n° de c/a	% de c/a no Estado	aptos à adoção	% aptos à adoção	Sem R.C.N.	Sem visita
1	2	0,08	0	0,00	0	1

Origem da população infantojuvenil acolhida no Município

Município	Acolhidos	%
Barra do Piraí	1	50,00
Piraí	1	50,00
Total	2	100,00

Dos indicadores de faixa etária, sexo e escolaridade das crianças e adolescentes acolhidos

Faixa etária das crianças e adolescentes acolhidos

Faixa etária	n° de c/a	%
4 a 6	1	50,00
7 a 9	1	50,00
Total	2	100,00

Percentual de crianças e adolescentes acolhidos por faixa etária

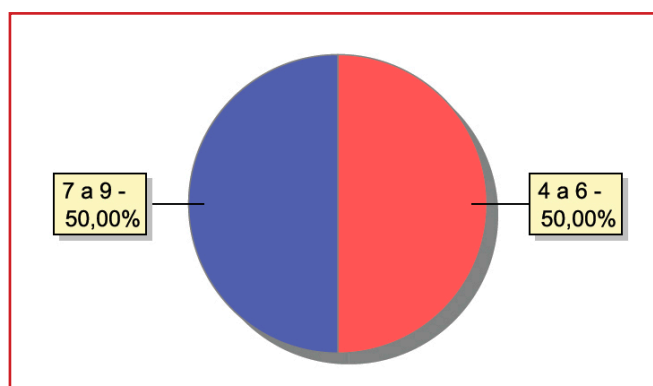

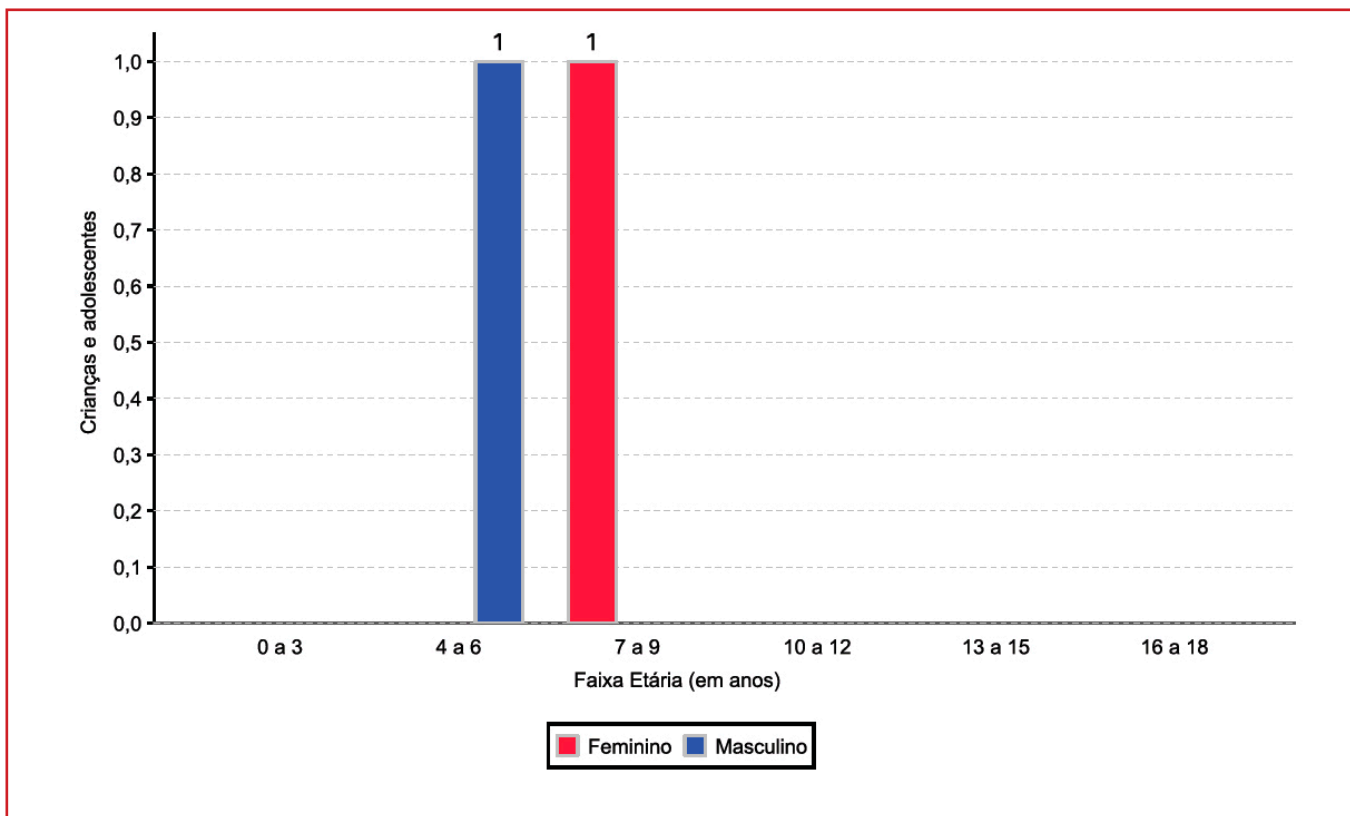
**Distribuição das crianças e adolescentes acolhidos por sexo e faixa etária****Escolaridade das crianças e adolescentes acolhidos, por faixa etária**

Faixa etária	Estuda	%	Não Estuda	%	Total	%
6 a 15	1	50,00	1	50,00	2	100,00
Total	1	50,00	1	50,00	2	100,00

Faixa etária das crianças e adolescentes que não estudam

Faixa etária	nº de c/a	%
6 a 15	1	100,00
Total	1	100,00

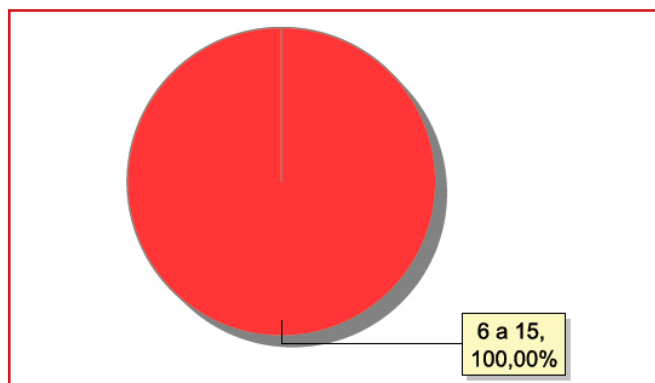
Faixa etária (em percentual) das crianças e adolescentes que não estudam



Dos indicadores de deficiência e saúde

Crianças e adolescentes portadores de necessidades especiais

Apresentam deficiência	n° de c/a	%
Sim	1	50,00
Não	1	50,00
Total	2	100,00

Detalhamento das crianças e adolescentes portadores de necessidades especiais

Categoria	n° de c/a	%
Deficiência mental	1	100,00
Total	1	100,00

Crianças e adolescentes acolhidos que necessitam de tratamento de saúde especial

Necessidade de tratamento de saúde especial	n° de c/a	%
Sim	1	50,00
Não	1	50,00
Total	2	100,00

Doenças mais comuns

Doenças mais comuns	Incidência	%
Acompanhamento psicológico	1	33,33
Dificuldades fonoaudiológicas (tratamento fonoaudiológico)	1	33,33
Dificuldades psicomotoras (tratamento fisioterápico)	1	33,33
Total	3	100,00

Dos indicadores de período e motivo de acolhimento / desligamento

Tempo de institucionalização das crianças e adolescentes que se encontram em regime de acolhimento institucional ou familiar

Crianças e adolescentes que estão acolhidos	n° de c/a	%
Há mais de 6 meses ano e há menos de 1 ano	1	50,00
Há mais de 4 anos e há menos de 5 anos	1	50,00
Total	2	100,00

Percentual – tempo de acolhimento

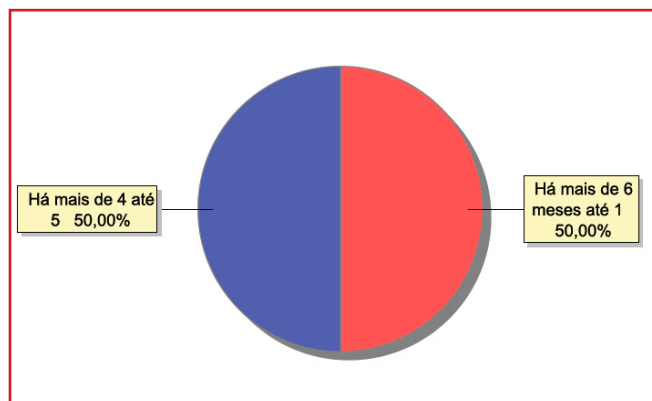

Motivo de acolhimento

Motivo	n° de c/a	%	feminino	masculino
Conflitos no ambiente familiar	1	50,00	1	0
Responsável impossibilitado de cuidar por motivo de doença	1	100,00	0	1
Total	2	100,00	1	1

**Motivo de desligamento**

Motivo	n° de c/a	%	feminino	masculino
Reintegração Familiar	17	73,91	10	7
Colocação em família substituta	4	17,39	3	1
Transferência para outro regime de atendimento	2	8,70	0	2
Total	23	100,00	13	10

Dos indicadores que podem contribuir para a definição da situação jurídica das crianças e adolescentes acolhidos**Relação entre visitação e Ação de Destituição do Poder Familiar (DPF)**

Situação	n° de c/a	%	n° de c/a com DPF	% de c/a com DPF	n° de c/a sem DPF	% de c/a sem DPF
Com visita	1	100,00	0	0,00	1	100,00
Sem visita	1	100,00	0	0,00	1	100,00
Total	2	100,00	0	0,00	2	100,00

Faixa etária das crianças e adolescentes sem visita

Faixa etária	n° de c/a	%	n° de c/a com DPF	% de c/a com DPF	n° de c/a sem DPF	% de c/a sem DPF
7 a 9	1	100,00	0	0,00	1	100,00
Total	1	100,00	0	0,00	1	100,00

Detalhamento da visitação

Situação	n° de c/a	%
Semanal	1	50,00
Sem visita	1	50,00
Total	1	100,00

Detalhamento dos vínculos biológicos das crianças e adolescentes acolhidos

Situação	n° de c/a	%
Pai e/ou mãe vivo(s)	2	100,00
Total	2	100,00

Detalhamento das ações de destituição propostas em favor de crianças e adolescentes com pai e/ou mãe vivo(s)

Crianças e adolescentes	n° de c/a	%
Sem DPF	2	100,00
Total	2	100,00



Panorama e detalhamento da situação das crianças e adolescentes no sistema de justiça

Distribuição percentual de ações

Panorama e detalhamento da situação das crianças e adolescentes no sistema de justiça	n° de c/a	%
Sem ações judiciais	2	100,00
Total	2	100,00

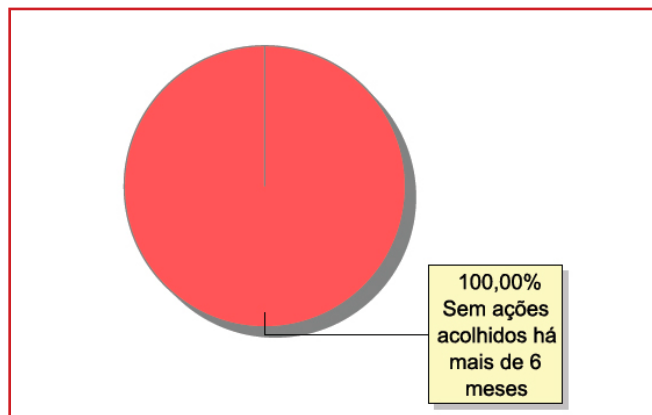

Acompanhamento no âmbito da PJJ de crianças e adolescentes sem ações judiciais	n° de c/a	%
Sem P.A. acolhido há mais de 6 meses	2	100,00
Total	2	100,00

Acompanhamento no âmbito do Poder Judiciário	n° de c/a	%
Com procedimentos judiciais	1	50,00
Sem ações e sem procedimentos judiciais	1	50,00
Total	2	100,00

Procedimentos Judiciais	n° de procedimentos	%
Procedimento de Abrigo na Esfera Judicial/ PAMP	1	100,00
Total	1	100,00



MUNICÍPIO: PORCIÚNCULA

Dos indicadores de distribuição geográfica das crianças e adolescentes acolhidos

Distribuição da população infantojuvenil acolhida

Total das entidades de acolhimento institucional e Equipe de acompanhamento do Projeto Família Acolhedora (CREAS), das crianças e adolescentes inseridos nesses regimes, das crianças e adolescentes aptos à adoção, das crianças e adolescentes sem registro civil de nascimento e das crianças e adolescentes sem visita

nº de entidades	nº de c/a	% de c/a no Estado	aptos à adoção	% aptos à adoção	Sem R.C.N.	Sem visita
1	9	0,37	0	0,00	0	4

Origem da população infantojuvenil acolhida no Município

Município	Acolhidos	%
Porciúncula	5	55,56
Miracema	3	33,33
Macaé	1	11,11
Total	9	100,00

Dos indicadores de faixa etária, sexo e escolaridade das crianças e adolescentes acolhidos

Faixa etária das crianças e adolescentes acolhidos

Faixa etária	nº de c/a	%
0 a 3	2	22,22
4 a 6	1	11,11
10 a 12	2	22,22
13 a 15	3	33,33
16 a 18	1	11,11
Total	9	100,00

Percentual de crianças e adolescentes acolhidos por faixa etária

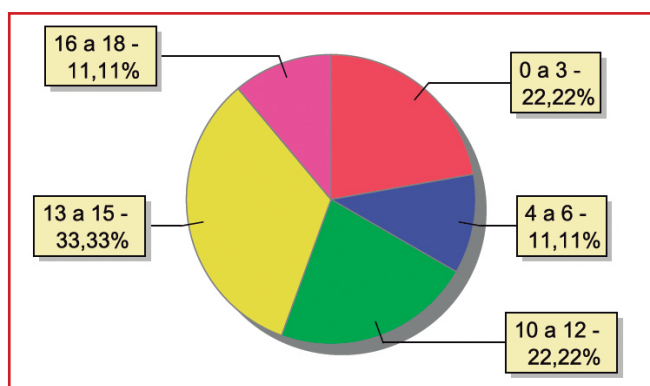



Distribuição das crianças e adolescentes acolhidos por sexo e faixa etária

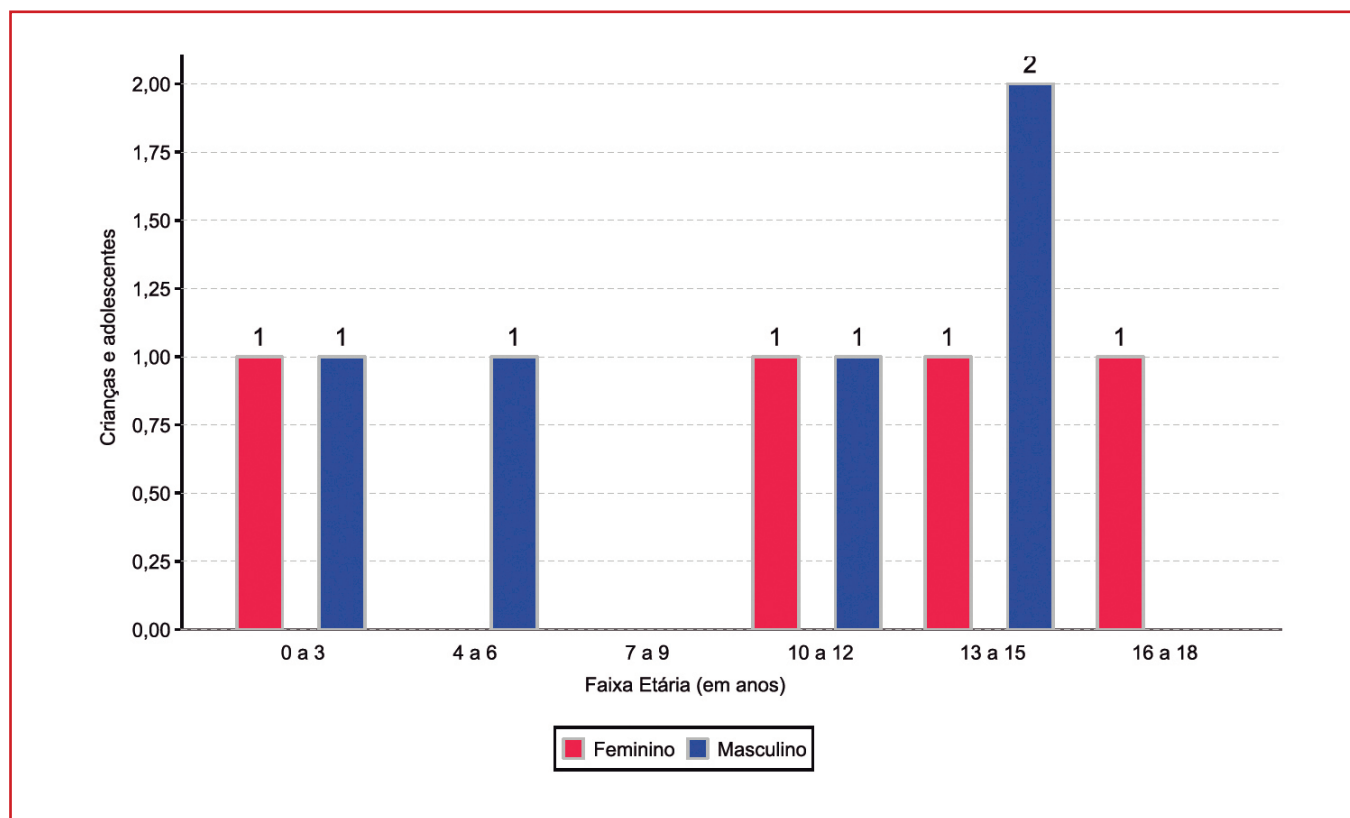

Escolaridade das crianças e adolescentes acolhidos, por faixa etária

Faixa etária	Estuda	%	Não Estuda	%	Total	%
0 a 3	1	50,00	1	50,00	2	100,00
6 a 15	4	66,67	2	33,33	6	100,00
16 a 18	0	0,00	1	100,00	1	100,00
Total	5	55,56	4	44,44	9	100,00

Faixa etária das crianças e adolescentes que não estudam

Faixa etária	n° de c/a	%
0 a 3	1	25,00
6 a 15	2	50,00
16 a 18	1	25,00
Total	4	100,00

Faixa etária (em percentual) das crianças e adolescentes que não estudam

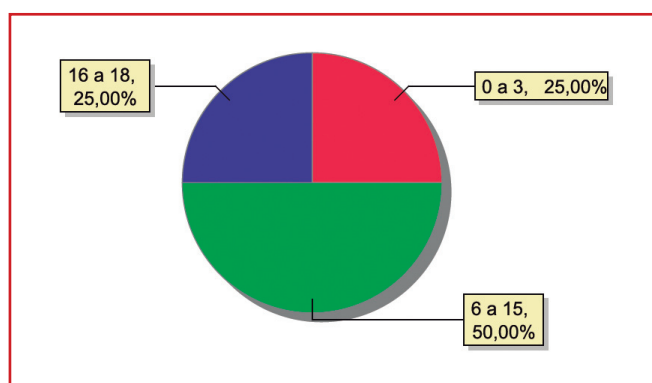

**Dos indicadores de período e motivo de acolhimento / desligamento****Tempo de institucionalização das crianças e adolescentes que se encontram em regime de acolhimento institucional ou familiar**

Crianças e adolescentes que estão acolhidos	n° de c/a	%
Há menos de 6 meses	6	66,67
Há mais de 1 ano e há menos de 2 anos	3	33,33
Total	9	100,00

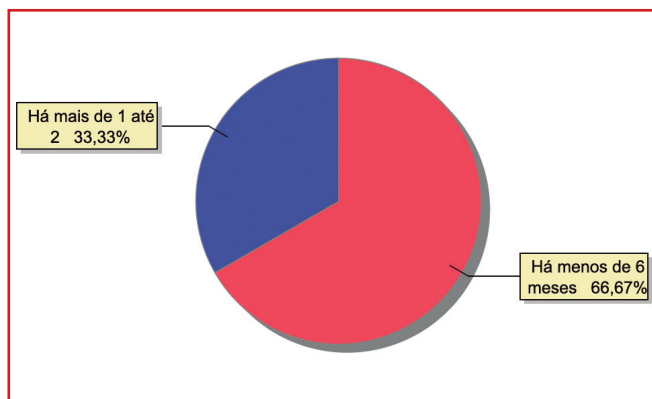
Percentual – tempo de acolhimento**Motivo de acolhimento**

Motivo	n° de c/a	%	feminino	masculino
Negligência	5	55,56	3	2
Uso abusivo de drogas ou álcool	3	33,33	0	3
Em razão de sua conduta	1	11,11	1	0
Total	9	100,00	4	5

Motivo de desligamento

Motivo	n° de c/a	%	feminino	masculino
Reintegração Familiar	15	83,33	4	11
Colocação em família substituta	3	16,67	1	2
Total	18	100,00	5	13

Dos indicadores que podem contribuir para a definição da situação jurídica das crianças e adolescentes acolhidos**Relação entre visitação e Ação de Destituição do Poder Familiar (DPF)**

Situação	n° de c/a	%	n° de c/a com DPF	% de c/a com DPF	n° de c/a sem DPF	% de c/a sem DPF
Com visita	5	100,00	3	60,00	2	40,00
Sem visita	4	100,00	0	0,00	4	100,00
Total	9	100,00	3	33,33	6	66,67



Faixa etária das crianças e adolescentes sem visita

Faixa etária	nº de c/a	%	nº de c/a com DPF	% de c/a com DPF	nº de c/a sem DPF	% de c/a sem DPF
0 a 3	1	100,00	0	0,00	1	100,00
10 a 12	1	100,00	0	0,00	1	100,00
13 a 15	1	100,00	0	0,00	1	100,00
16 a 18	1	100,00	0	0,00	1	100,00
Total	4	100,00	0	0,00	4	100,00

Detalhamento da visitação

Situação	nº de c/a	%
Semanal	5	55,56
Sem visita	4	44,44
Total	9	100,00

Detalhamento dos vínculos biológicos das crianças e adolescentes acolhidos

Situação	nº de c/a	%
Pai e/ou mãe vivo(s)	9	100,00
Total	9	100,00

Detalhamento das ações de destituição propostas em favor de crianças e adolescentes com pai e/ou mãe vivo(s)

Crianças e adolescentes	nº de c/a	%
Sem DPF	6	66,67
Com DPF	3	33,33
Total	9	100,00

Panorama e detalhamento da situação das crianças e adolescentes no sistema de justiça

Panorama e detalhamento da situação das crianças e adolescentes no sistema de justiça	nº de c/a	%
Com ações judiciais	3	33,33
Sem ações judiciais	6	66,67
Total	9	100,00

Distribuição percentual de ações

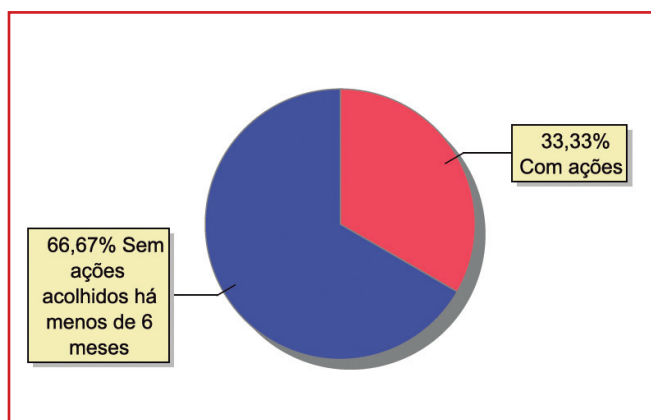



Acompanhamento no âmbito da PJJ de crianças e adolescentes sem ações judiciais	n° de c/a	%
Sem P.A. acolhido há menos de 6 meses	6	100,00
Total	6	100,00

Acompanhamento no âmbito do Poder Judiciário	n° de c/a	%
Com ações judiciais	3	33,33
Com procedimentos judiciais	1	11,11
Sem ações e sem procedimentos judiciais	5	55,56
Total	9	100,00

Ações Judiciais	n° de ações	%
Ação de Destituição do Poder Familiar	3	100,00
Total	3	100,00

Procedimentos Judiciais	n° de procedimentos	%
Procedimento Preliminar de Acolhimento	3	75,00
Procedimento de Abrigo na Esfera Judicial/ PAMP	1	25,00
Total	4	100,00



MUNICÍPIO: PORTO REAL

Dos indicadores de distribuição geográfica das crianças e adolescentes acolhidos

Distribuição da população infantojuvenil acolhida

Total das entidades de acolhimento institucional e Equipe de acompanhamento do Projeto Família Acolhedora (CREAS), das crianças e adolescentes inseridos nesses regimes, das crianças e adolescentes aptos à adoção, das crianças e adolescentes sem registro civil de nascimento e das crianças e adolescentes sem visita

n° de entidades	n° de c/a	% de c/a no Estado	aptos à adoção	% aptos à adoção	Sem R.C.N.	Sem visita
1	6	0,25	1	16,67	0	5

Origem da população infantojuvenil acolhida no Município

Município	Acolhidos	%
Porto Real	4	66,67
Quatis	2	33,33
Total	6	100,00

Distribuição da população infantojuvenil oriunda do Município analisado, acolhida pelos demais Municípios do Estado

Município de localização do acolhido	Acolhidos	%
Resende	1	100,00
Total	1	100,00

Dos indicadores de faixa etária, sexo e escolaridade das crianças e adolescentes acolhidos

Faixa etária das crianças e adolescentes acolhidos

Faixa etária	n° de c/a	%
10 a 12	2	33,33
13 a 15	2	33,33
16 a 18	2	33,33
Total	6	100,00

Percentual de crianças e adolescentes acolhidos por faixa etária

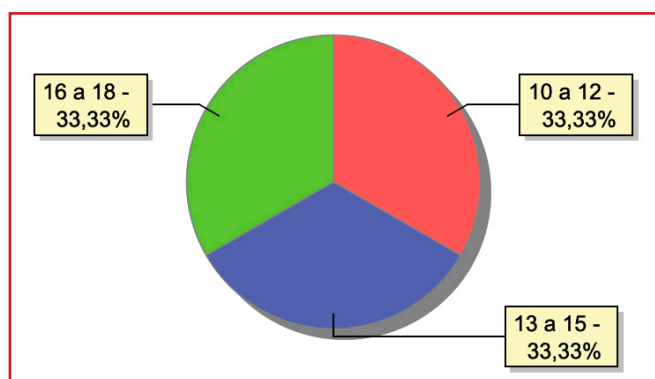

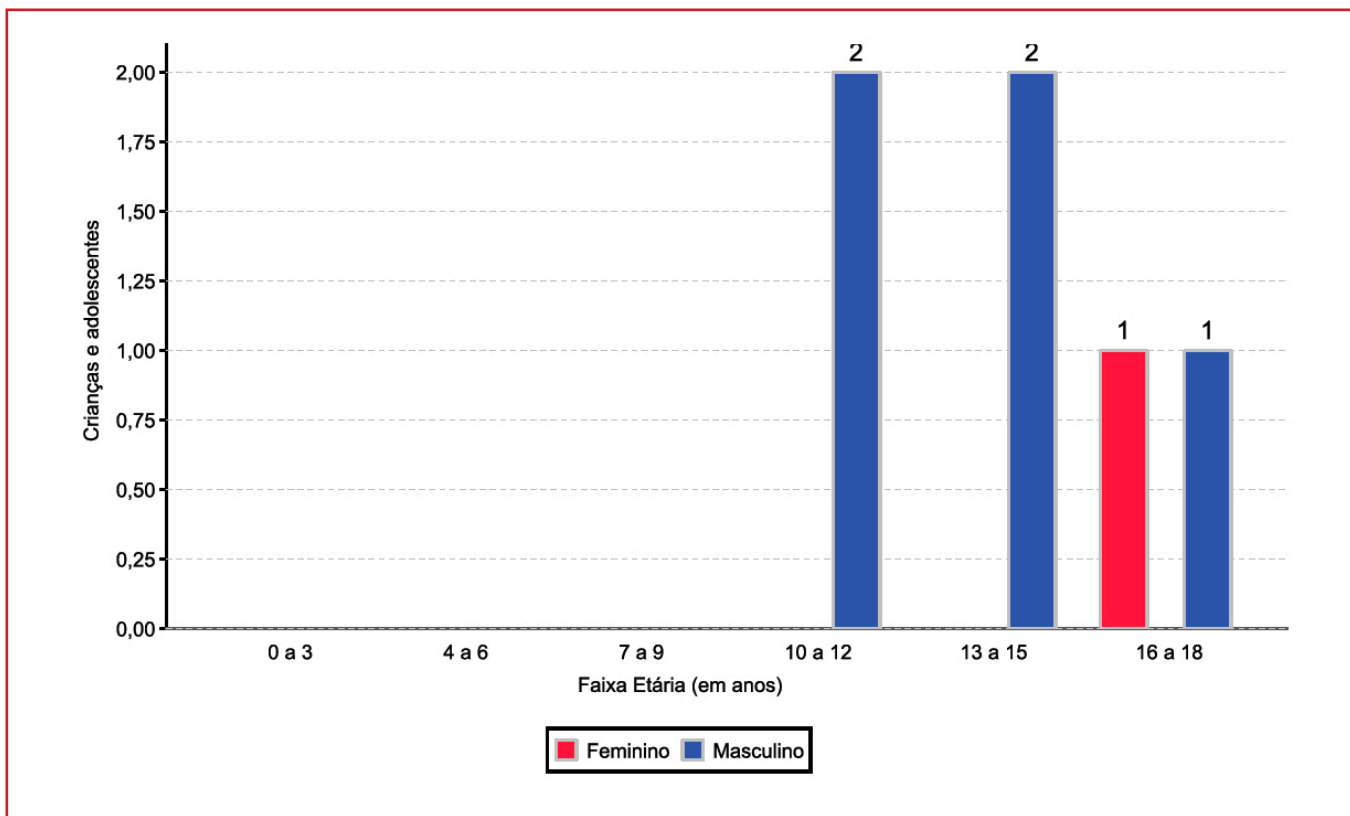
**Distribuição das crianças e adolescentes acolhidos por sexo e faixa etária****Escolaridade das crianças e adolescentes acolhidos, por faixa etária**

Faixa etária	Estuda	%	Não Estuda	%	Total	%
6 a 15	2	50,00	2	50,00	4	100,00
16 a 18	2	100,00	0	0,00	2	100,00
Total	4	66,67	2	33,33	6	100,00

Faixa etária das crianças e adolescentes que não estudam

Faixa etária	n° de c/a	%
6 a 15	2	100,00
Total	2	100,00

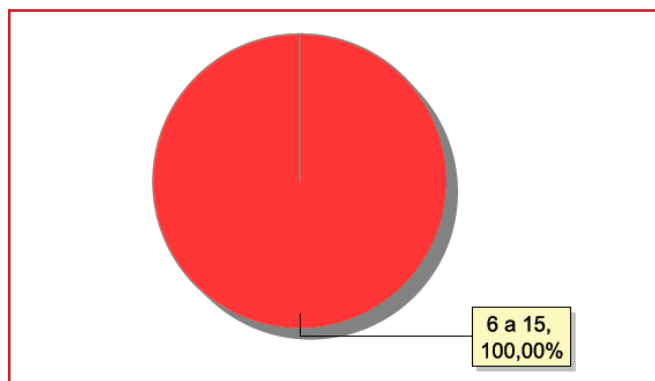
Faixa etária (em percentual) das crianças e adolescentes que não estudam



Dos indicadores de deficiência e saúde

Crianças e adolescentes acolhidos que necessitam de tratamento de saúde especial

Necessidade de tratamento de saúde especial	n° de c/a	%
Sim	2	33,33
Não	4	66,67
Total	6	100,00

Doenças mais comuns

Doenças mais comuns	Incidência	%
Acompanhamento psicológico	1	33,33
Cardiopatias	1	33,33
Transtornos Mentais	1	33,33
Total	3	100,00

Dos indicadores de período e motivo de acolhimento / desligamento

Tempo de institucionalização das crianças e adolescentes que se encontram em regime de acolhimento institucional ou familiar

Crianças e adolescentes que estão acolhidos	n° de c/a	%
Há menos de 6 meses	1	16,67
Há mais de 6 meses ano e há menos de 1 ano	2	33,33
Há mais de 1 ano e há menos de 2 anos	2	33,33
Há mais de 5 anos e há menos de 10 anos	1	16,67
Total	6	100,00

Percentual – tempo de acolhimento

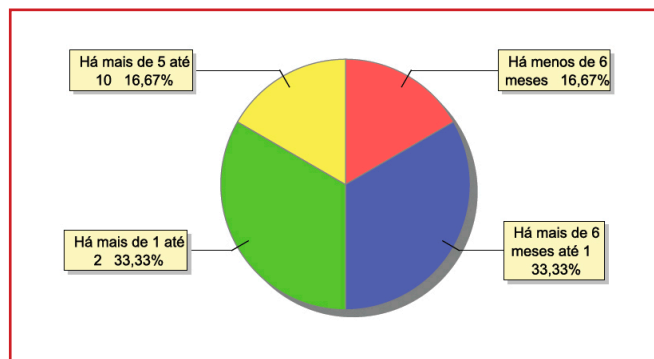

**Motivo de acolhimento**

Motivo	n° de c/a	%	feminino	masculino
Conflitos no ambiente familiar	3	50,00	1	2
Risco de vida na comunidade	2	33,33	0	2
Devolução por tentativa de colocação familiar mal sucedida	1	16,67	0	1
Total	6	100,00	1	5

Dos indicadores que podem contribuir para a definição da situação jurídica das crianças e adolescentes acolhidos**Relação entre visitação e Ação de Destituição do Poder Familiar (DPF)**

Situação	n° de c/a	%	n° de c/a com DPF	% de c/a com DPF	n° de c/a sem DPF	% de c/a sem DPF
Com visita	1	100,00	0	0,00	1	100,00
Sem visita	5	100,00	2	40,00	3	60,00
Total	6	100,00	2	33,33	4	66,67

Faixa etária das crianças e adolescentes sem visita

Faixa etária	n° de c/a	%	n° de c/a com DPF	% de c/a com DPF	n° de c/a sem DPF	% de c/a sem DPF
10 a 12	2	100,00	1	50,00	1	50,00
13 a 15	1	100,00	0	0,00	1	100,00
16 a 18	2	100,00	1	50,00	1	50,00
Total	5	100,00	2	40,00	3	60,00

Detalhamento da visitação

Situação	n° de c/a	%
Semanal	1	16,67
Sem visita	5	83,33
Total	6	100,00

Detalhamento dos vínculos biológicos das crianças e adolescentes acolhidos

Situação	n° de c/a	%
Órfãos	1	16,67
Pai e/ou mãe vivo(s)	5	83,33
Total	6	100,00

Detalhamento das ações de destituição propostas em favor de crianças e adolescentes com pai e/ou mãe vivo(s)

Crianças e adolescentes	n° de c/a	%
Sem DPF	4	80,00
Com DPF	1	20,00
Total	5	100,00

Detalhamento da situação jurídica das crianças e adolescentes aptos à adoção

Motivo	n° de c/a	%
Óbito dos pais	1	100,00
Total	1	100,00

Perfil dos aptos à adoção

Critério	Órfãos	DPF	Pais Desconhecidos	Entrega Voluntária	Total
Sexo					
Masculino	1	0	0	0	1
Total	1	0	0	0	1
Faixa Etária					
16 a 18	1	0	0	0	1
Total	1	0	0	0	1
Tempo de Acolhimento					
Há menos de 6 meses	1	0	0	0	1
Total	1	0	0	0	1
Deficiências					
Não	1	0	0	0	1
Total	1	0	0	0	1
Doenças					
Não	1	0	0	0	1
Total	1	0	0	0	1

**Panorama e detalhamento da situação das crianças e adolescentes no sistema de justiça****Distribuição percentual de ações**

Panorama e detalhamento da situação das crianças e adolescentes no sistema de justiça	n° de c/a	%
Com ações judiciais	4	66,67
Sem ações judiciais	2	33,33
Total	6	100,00

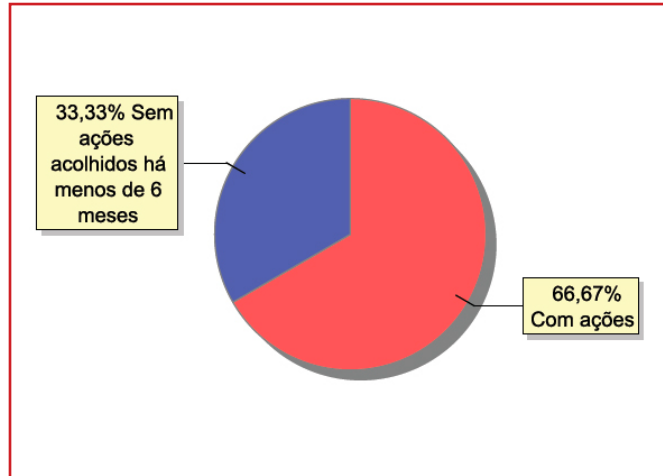

Acompanhamento no âmbito da PJIJ de crianças e adolescentes sem ações judiciais	n° de c/a	%
Sem P.A. acolhido há menos de 6 meses	2	100,00
Total	2	100,00

Acompanhamento no âmbito do Poder Judiciário	n° de c/a	%
Com ações judiciais	4	66,67
Com procedimentos judiciais	1	16,67
Sem ações e sem procedimentos judiciais	1	16,67
Total	6	100,00

Ações Judiciais	n° de ações	%
Ação de Destituição do Poder Familiar	2	28,57
Averiguação de situação de risco de criança ou adolescente	2	28,57
Ação de Tutela	1	14,29
Ação de Adoção	1	14,29
Representação em Face dos pais ou responsável (art.249, ECA)	1	14,29
Total	7	100,00

Procedimentos Judiciais	n° de procedimentos	%
Procedimento de Abrigo na Esfera Judicial/ PAMP	1	50,00
Carta Precatória	1	50,00
Total	2	100,00



MUNICÍPIO: QUEIMADOS

Dos indicadores de distribuição geográfica das crianças e adolescentes acolhidos

Distribuição da população infantojuvenil acolhida

Total das entidades de acolhimento institucional e Equipe de acompanhamento do Projeto Família Acolhedora (CREAS), das crianças e adolescentes inseridos nesses regimes, das crianças e adolescentes aptos à adoção, das crianças e adolescentes sem registro civil de nascimento e das crianças e adolescentes sem visita

n° de entidades	n° de c/a	% de c/a no Estado	aptos à adoção	% aptos à adoção	Sem R.C.N.	Sem visita
2	15	0,62	2	13,33	0	7

Origem da população infantojuvenil acolhida no Município

Município	Acolhidos	%
Queimados	14	93,33
Nova Iguaçu	1	6,67
Total	15	100,00

Distribuição da população infantojuvenil oriunda do Município analisado, acolhida pelos demais Municípios do Estado

Município de localização do acolhido	Acolhidos	%
Nova Iguaçu	4	100,00
Total	4	100,00

Dos indicadores de faixa etária, sexo e escolaridade das crianças e adolescentes acolhidos

Faixa etária das crianças e adolescentes acolhidos

Faixa etária	n° de c/a	%
0 a 3	2	13,33
4 a 6	2	13,33
7 a 9	3	20,00
10 a 12	3	20,00
13 a 15	4	26,67
16 a 18	1	6,67
Total	15	100,00

Percentual de crianças e adolescentes acolhidos por faixa etária

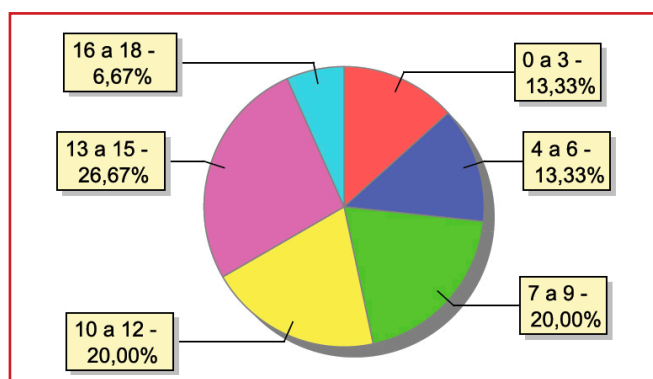

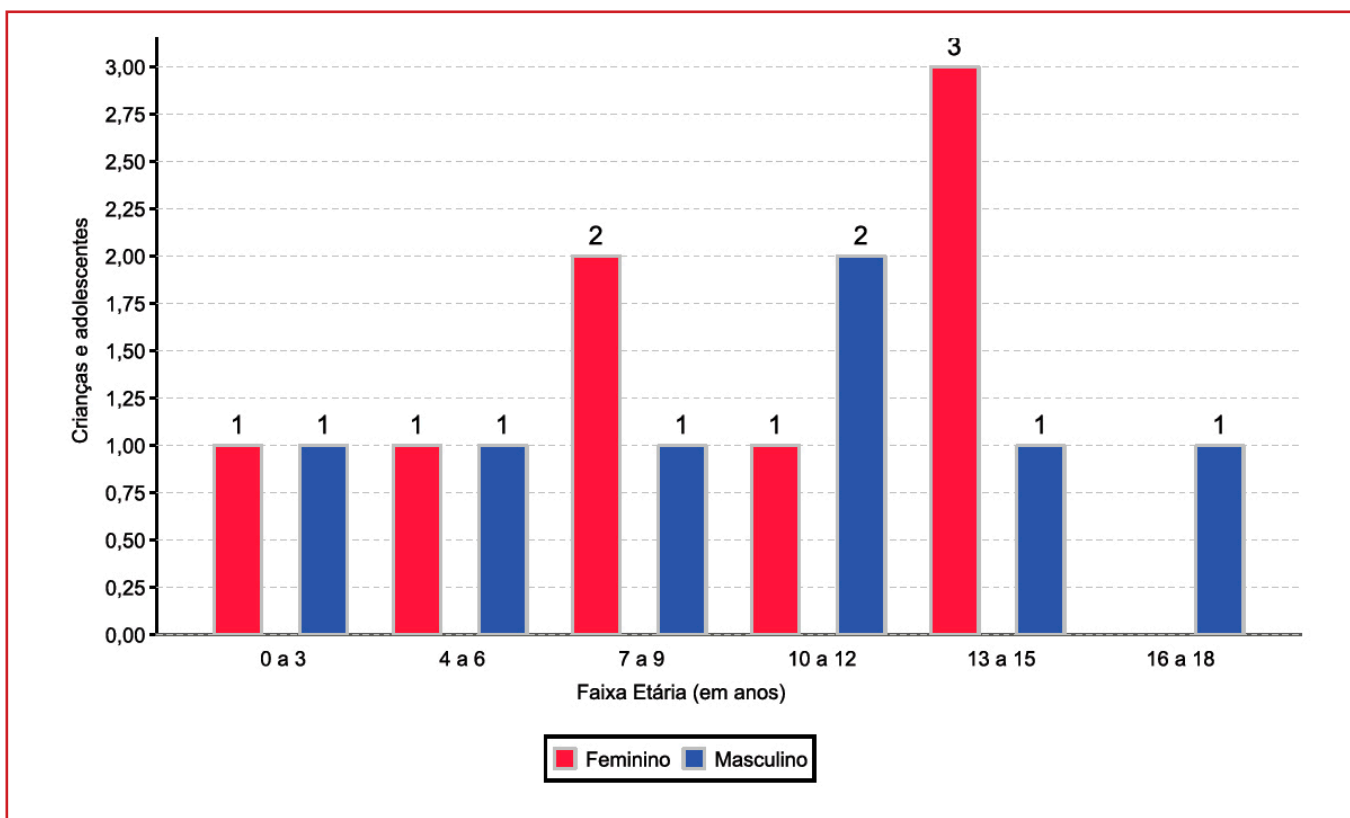
**Distribuição das crianças e adolescentes acolhidos por sexo e faixa etária****Escolaridade das crianças e adolescentes acolhidos, por faixa etária**

Faixa etária	Estuda	%	Não Estuda	%	Total	%
0 a 3	0	0,00	2	100,00	2	100,00
4 a 5	0	0,00	2	100,00	2	100,00
6 a 15	5	50,00	5	50,00	10	100,00
16 a 18	1	100,00	0	0,00	1	100,00
Total	6	40,00	9	60,00	15	100,00

Faixa etária das crianças e adolescentes que não estudam

Faixa etária	n° de c/a	%
0 a 3	2	22,22
4 a 5	2	22,22
6 a 15	5	55,56
Total	9	100,00

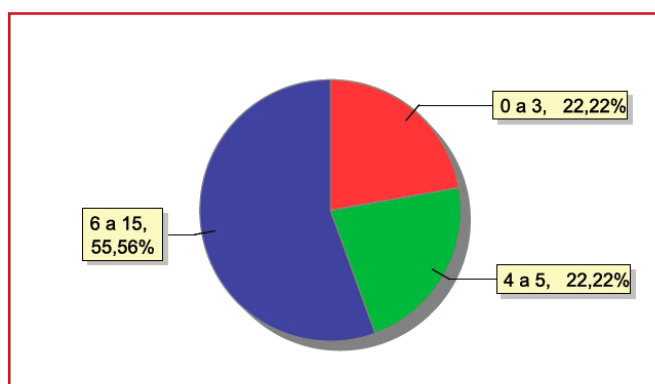
Faixa etária (em percentual) das crianças e adolescentes que não estudam



Dos indicadores de deficiência e saúde

Crianças e adolescentes portadores de necessidades especiais

Apresentam deficiência	n° de c/a	%
Sim	1	16,67
Não	14	93,33
Total	15	100,00

Detalhamento das crianças e adolescentes portadores de necessidades especiais

Categoria	n° de c/a	%
Deficiência mental	1	100,00
Total	1	100,00

Crianças e adolescentes acolhidos que necessitam de tratamento de saúde especial

Necessidade de tratamento de saúde especial	n° de c/a	%
Sim	4	26,67
Não	11	73,33
Total	15	100,00

Doenças mais comuns

Doenças mais comuns	Incidência	%
Acompanhamento psicológico	2	50,00
Doenças Neurológicas	1	25,00
Outras Doenças	1	25,00
Total	4	100,00

Dos indicadores de período e motivo de acolhimento / desligamento

Tempo de institucionalização das crianças e adolescentes que se encontram em regime de acolhimento institucional ou familiar

Crianças e adolescentes que estão acolhidos	n° de c/a	%
Há menos de 6 meses	6	40,00
Há mais de 6 meses ano e há menos de 1 ano	2	13,33
Há mais de 1 ano e há menos de 2 anos	3	20,00
Há mais de 2 anos e há menos de 3 anos	3	20,00
Há mais de 10 anos	1	6,67
Total	15	100,00

Percentual – tempo de acolhimento

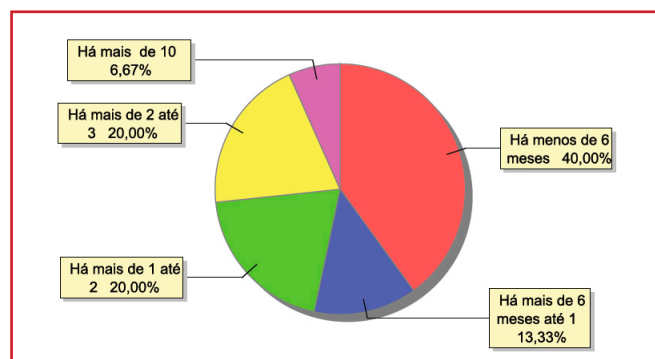

**Motivo de acolhimento**

Motivo	nº de c/a	%	feminino	masculino
Abandono pelos pais ou responsáveis	3	20,00	2	1
Abuso sexual / Suspeita de abuso sexual	3	20,00	1	2
Negligência	3	20,00	1	2
Devolução por tentativa de colocação familiar mal sucedida	2	13,33	2	0
Abusos físicos ou psicológicos contra a criança ou adolescente	1	6,67	1	0
Conflitos no ambiente familiar	1	6,67	1	0
Em razão de sua conduta	1	6,67	0	1
Situação de rua	1	6,67	0	1
Total	15	100,00	8	7

Motivo de desligamento

Motivo	nº de c/a	%	feminino	masculino
Reintegração Familiar	96	59,63	51	45
Evasão	30	18,63	18	12
Colocação em família substituta	28	17,39	14	14
Maioridade	6	3,73	1	5
Transferência para outro regime de atendimento	1	0,62	1	0
Total	161	100,00	85	76

Dos indicadores que podem contribuir para a definição da situação jurídica das crianças e adolescentes acolhidos**Relação entre visitação e Ação de Destituição do Poder Familiar (DPF)**

Situação	nº de c/a	%	nº de c/a com DPF	% de c/a com DPF	nº de c/a sem DPF	% de c/a sem DPF
Com visita	8	100,00	2	25,00	6	75,00
Sem visita	7	100,00	0	0,00	7	100,00
Total	15	100,00	2	13,33	13	86,67

Faixa etária das crianças e adolescentes sem visita

Faixa etária	nº de c/a	%	nº de c/a com DPF	% de c/a com DPF	nº de c/a sem DPF	% de c/a sem DPF
0 a 3	1	100,00	0	0,00	1	100,00
7 a 9	1	100,00	0	0,00	1	100,00
10 a 12	1	100,00	0	0,00	1	100,00
13 a 15	3	100,00	0	0,00	3	100,00
16 a 18	1	100,00	0	0,00	1	100,00
Total	7	100,00	0	0,00	7	100,00



Detalhamento da visitação

Situação	nº de c/a	%
Semanal	7	46,67
Quinzenal	1	6,67
Sem visita	7	46,67
Total	15	100,00

Detalhamento dos vínculos biológicos das crianças e adolescentes acolhidos

Situação	nº de c/a	%
Órfãos	2	13,33
Pai e/ou mãe vivo(s)	13	86,67
Total	15	100,00

Detalhamento das ações de destituição propostas em favor de crianças e adolescentes com pai e/ou mãe vivo(s)

Crianças e adolescentes	nº de c/a	%
Sem DPF	11	84,62
Com DPF	2	15,38
Total	13	100,00

Detalhamento da situação jurídica das crianças e adolescentes aptos à adoção

Motivo	nº de c/a	%
Óbito dos pais	2	100,00
Total	2	100,00

Perfil dos aptos à adoção

Critério	Órfãos	DPF	Pais Desconhecidos	Entrega Voluntária	Total
Sexo					
Feminino	1	0	0	0	1
Masculino	1	0	0	0	1
Total	2	0	0	0	2
Faixa Etária					
10 a 12	1	0	0	0	1
16 a 18	1	0	0	0	1
Total	2	0	0	0	2
Tempo de Acolhimento					
Há menos de 6 meses	1	0	0	0	1
Há mais de 6 meses ano e há menos de 1 ano	1	0	0	0	1
Total	2	0	0	0	2
Deficiências					
Não	2	0	0	0	2
Total	2	0	0	0	2
Doenças					
Não	2	0	0	0	2
Total	2	0	0	0	2

**Panorama e detalhamento da situação das crianças e adolescentes no sistema de justiça****Distribuição percentual de ações**

Panorama e detalhamento da situação das crianças e adolescentes no sistema de justiça	n° de c/a	%
Com ações judiciais	8	53,33
Sem ações judiciais	7	16,67
Total	15	100,00

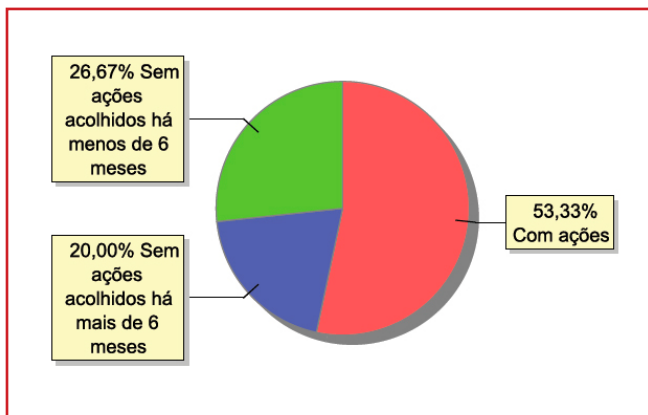

Acompanhamento no âmbito da PJIJ de crianças e adolescentes sem ações judiciais	n° de c/a	%
Sem P.A. acolhido há mais de 6 meses	3	42,86
Sem P.A. acolhido há menos de 6 meses	4	57,14
Total	7	100,00

Acompanhamento no âmbito do Poder Judiciário	n° de c/a	%
Com ações judiciais	8	53,33
Com procedimentos judiciais	6	40,00
Sem ações e sem procedimentos judiciais	1	6,67
Total	15	100,00

Ações Judiciais	n° de ações	%
Ação de Guarda Judicial	3	33,33
Representação em Face dos pais ou responsável (art.249, ECA)	2	22,22
Ação de Destituição do Poder Familiar	2	22,22
Ação de Destituição do Poder Familiar c/c Ação de Adoção	1	11,11
Ação de Alimentos em face dos pais ou responsável	1	11,11
Total	9	100,00

Procedimentos Judiciais	n° de procedimentos	%
Procedimento Preliminar de Acolhimento	7	53,85
Procedimento de Abrigo na Esfera Judicial/ PAMP	6	46,15
Total	13	100,00



MUNICÍPIO: QUISSAMÃ

Dos indicadores de distribuição geográfica das crianças e adolescentes acolhidos

Distribuição da população infantojuvenil acolhida

Total das entidades de acolhimento institucional e Equipe de acompanhamento do Projeto Família Acolhedora (CREAS), das crianças e adolescentes inseridos nesses regimes, das crianças e adolescentes aptos à adoção, das crianças e adolescentes sem registro civil de nascimento e das crianças e adolescentes sem visita

n° de entidades	n° de c/a	% de c/a no Estado	aptos à adoção	% aptos à adoção	Sem R.C.N.	Sem visita
1	6	0,25	0	0,00	0	2

Origem da população infantojuvenil acolhida no Município

Município	Acolhidos	%
Quissamã	4	66,67
Conceição de Macabu	1	16,67
Itaperuna	1	16,67
Total	6	100,00

Dos indicadores de faixa etária, sexo e escolaridade das crianças e adolescentes acolhidos

Faixa etária das crianças e adolescentes acolhidos

Faixa etária	n° de c/a	%
4 a 6	1	16,67
7 a 9	1	16,67
10 a 12	1	16,67
13 a 15	2	33,33
16 a 18	1	16,67
Total	6	100,00

Percentual de crianças e adolescentes acolhidos por faixa etária

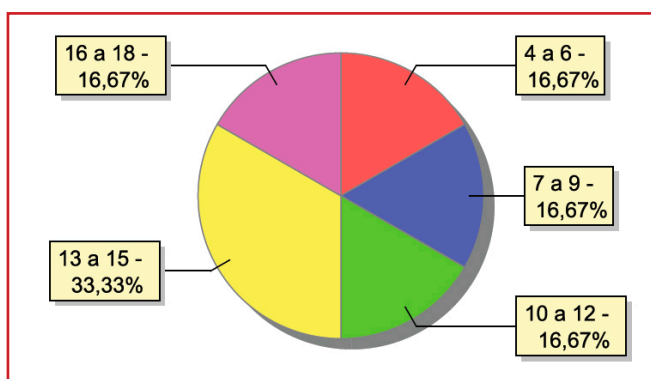

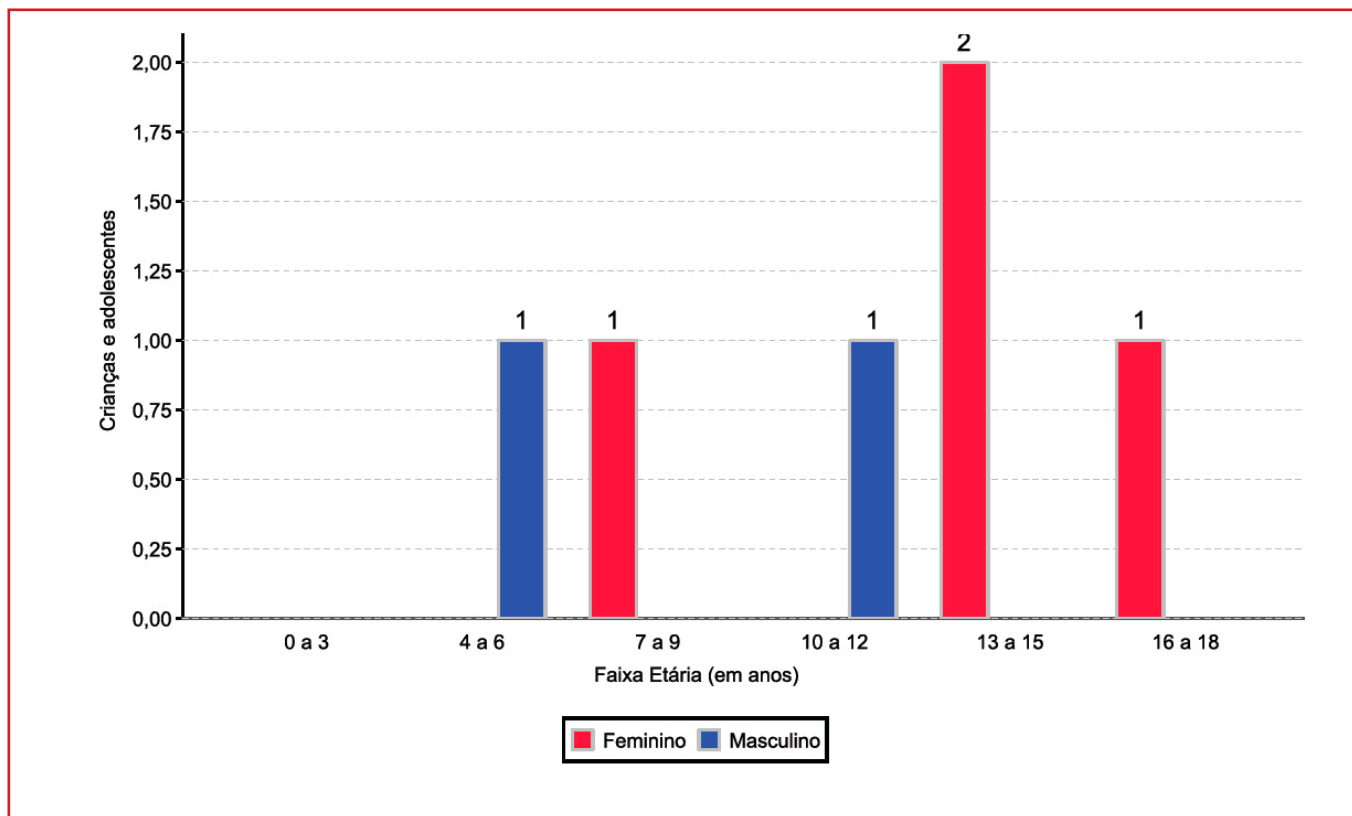
**Distribuição das crianças e adolescentes acolhidos por sexo e faixa etária****Escolaridade das crianças e adolescentes acolhidos, por faixa etária**

Faixa etária	Estuda	%	Não Estuda	%	Total	%
4 a 5	1	100,00	0	0,00	1	100,00
6 a 15	4	100,00	0	0,00	4	100,00
16 a 18	1	100,00	0	0,00	1	100,00
Total	6	100,00	0	0,00	6	100,00



Dos indicadores de período e motivo de acolhimento / desligamento

Tempo de institucionalização das crianças e adolescentes que se encontram em regime de acolhimento institucional ou familiar

Crianças e adolescentes que estão acolhidos	n° de c/a	%
Há mais de 6 meses ano e há menos de 1 ano	3	50,00
Há mais de 1 ano e há menos de 2 anos	1	16,67
Há mais de 2 anos e há menos de 3 anos	1	16,67
Há mais de 5 anos e há menos de 10 anos	1	16,67
Total	6	100,00

Percentual – tempo de acolhimento

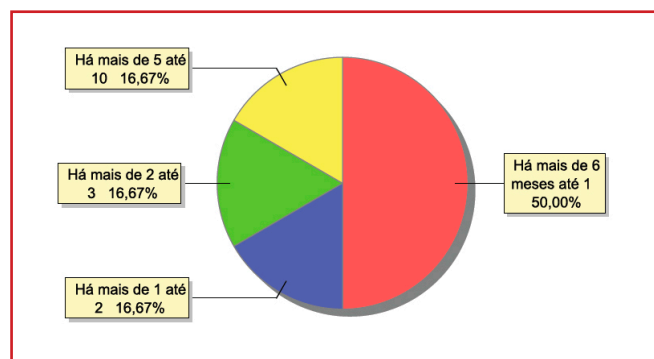

Motivo de acolhimento

Motivo	n° de c/a	%	feminino	masculino
Abandono pelos pais ou responsáveis	4	66,67	2	2
Conflitos no ambiente familiar	1	16,67	1	0
Negligência	1	16,67	1	0
Total	6	100,00	4	2

Motivo de desligamento

Motivo	n° de c/a	%	feminino	masculino
Reintegração Familiar	33	78,57	19	14
Colocação em família substituta	6	14,29	3	3
Maioridade	2	4,76	2	0
Óbito	1	2,38	0	1
Total	42	100,00	24	18

Dos indicadores que podem contribuir para a definição da situação jurídica das crianças e adolescentes acolhidos

Relação entre visitação e Ação de Destituição do Poder Familiar (DPF)

Situação	n° de c/a	%	n° de c/a com DPF	% de c/a com DPF	n° de c/a sem DPF	% de c/a sem DPF
Com visita	4	100,00	2	50,00	2	50,00
Sem visita	2	100,00	0	0,00	2	100,00
Total	6	100,00	2	33,33	4	66,67

**Faixa etária das crianças e adolescentes sem visita**

Faixa etária	nº de c/a	%	nº de c/a com DPF	% de c/a com DPF	nº de c/a sem DPF	% de c/a sem DPF
4 a 6	1	100,00	0	0,00	1	100,00
7 a 9	1	100,00	0	0,00	1	100,00
Total	2	100,00	0	0,00	2	100,00

Detalhamento da visitação

Situação	nº de c/a	%
Semanal	2	33,33
Quinzenal	1	16,67
Mensal	1	16,67
Sem visita	2	33,33
Total	6	100,00

Detalhamento dos vínculos biológicos das crianças e adolescentes acolhidos

Situação	nº de c/a	%
Pai e/ou mãe vivo(s)	6	100,00
Total	6	100,00

Detalhamento das ações de destituição propostas em favor de crianças e adolescentes com pai e/ou mãe vivo(s)

Crianças e adolescentes	nº de c/a	%
Sem DPF	4	66,67
Com DPF	2	33,33
Total	6	100,00

Panorama e detalhamento da situação das crianças e adolescentes no sistema de justiça

Panorama e detalhamento da situação das crianças e adolescentes no sistema de justiça	nº de c/a	%
Com ações judiciais	3	50,00
Sem ações judiciais	3	50,00
Total	6	100,00

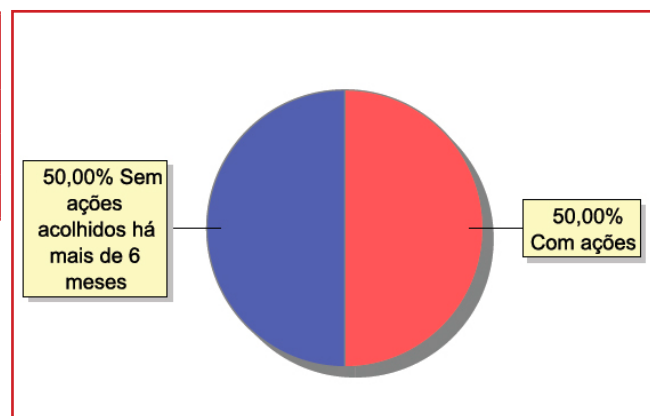
Distribuição percentual de ações



Acompanhamento no âmbito da PJIJ de crianças e adolescentes sem ações judiciais	n° de c/a	%
Sem P.A. acolhido há mais de 6 meses	3	100,00
Total	3	100,00

Acompanhamento no âmbito do Poder Judiciário	n° de c/a	%
Com ações judiciais	3	50,00
Com procedimentos judiciais	3	50,00
Total	6	100,00

Ações Judiciais	n° de ações	%
Ação de Destituição do Poder Familiar	2	33,33
Representação em Face dos pais ou responsável (art.249, ECA)	1	16,67
Ação de Adoção	1	16,67
Ação de Alimentos em face dos pais ou responsável	1	16,67
Averiguação de situação de risco de criança ou adolescente	1	16,67
Total	6	100,00

Procedimentos Judiciais	n° de procedimentos	%
Procedimento Preliminar de Acolhimento	3	75,00
Procedimento de Abrigo na Esfera Judicial/ PAMP	1	25,00
Total	4	100,00



330

MUNICÍPIO: RESENDE

MUNICÍPIO: RESENDE

Dos indicadores de distribuição geográfica das crianças e adolescentes acolhidos

Distribuição da população infantojuvenil acolhida

Total das entidades de acolhimento institucional e Equipe de acompanhamento do Projeto Família Acolhedora (CREAS), das crianças e adolescentes inseridos nesses regimes, das crianças e adolescentes aptos à adoção, das crianças e adolescentes sem registro civil de nascimento e das crianças e adolescentes sem visita

nº de entidades	nº de c/a	% de c/a no Estado	aptos à adoção	% aptos à adoção	Sem R.C.N.	Sem visita
2	27	1,11	0	0,00	0	16

Origem da população infantojuvenil acolhida no Município

Município	Acolhidos	%
Resende	26	96,30
Porto Real	1	3,70
Total	27	100,00

Dos indicadores de faixa etária, sexo e escolaridade das crianças e adolescentes acolhidos

Faixa etária das crianças e adolescentes acolhidos

Faixa etária	nº de c/a	%
0 a 3	2	7,41
4 a 6	3	11,11
7 a 9	4	14,81
10 a 12	5	18,52
13 a 15	9	33,33
16 a 18	4	14,81
Total	27	100,00

Percentual de crianças e adolescentes acolhidos por faixa etária

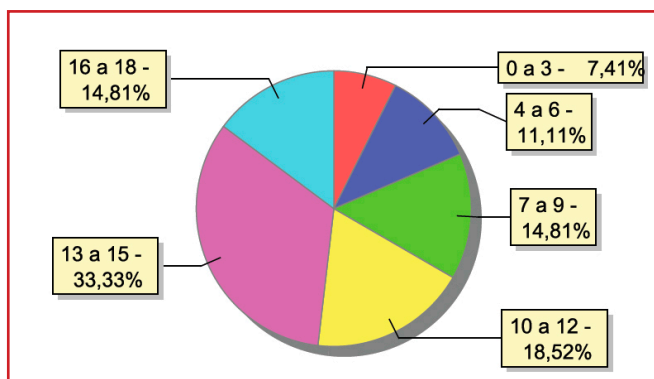



Distribuição das crianças e adolescentes acolhidos por sexo e faixa etária

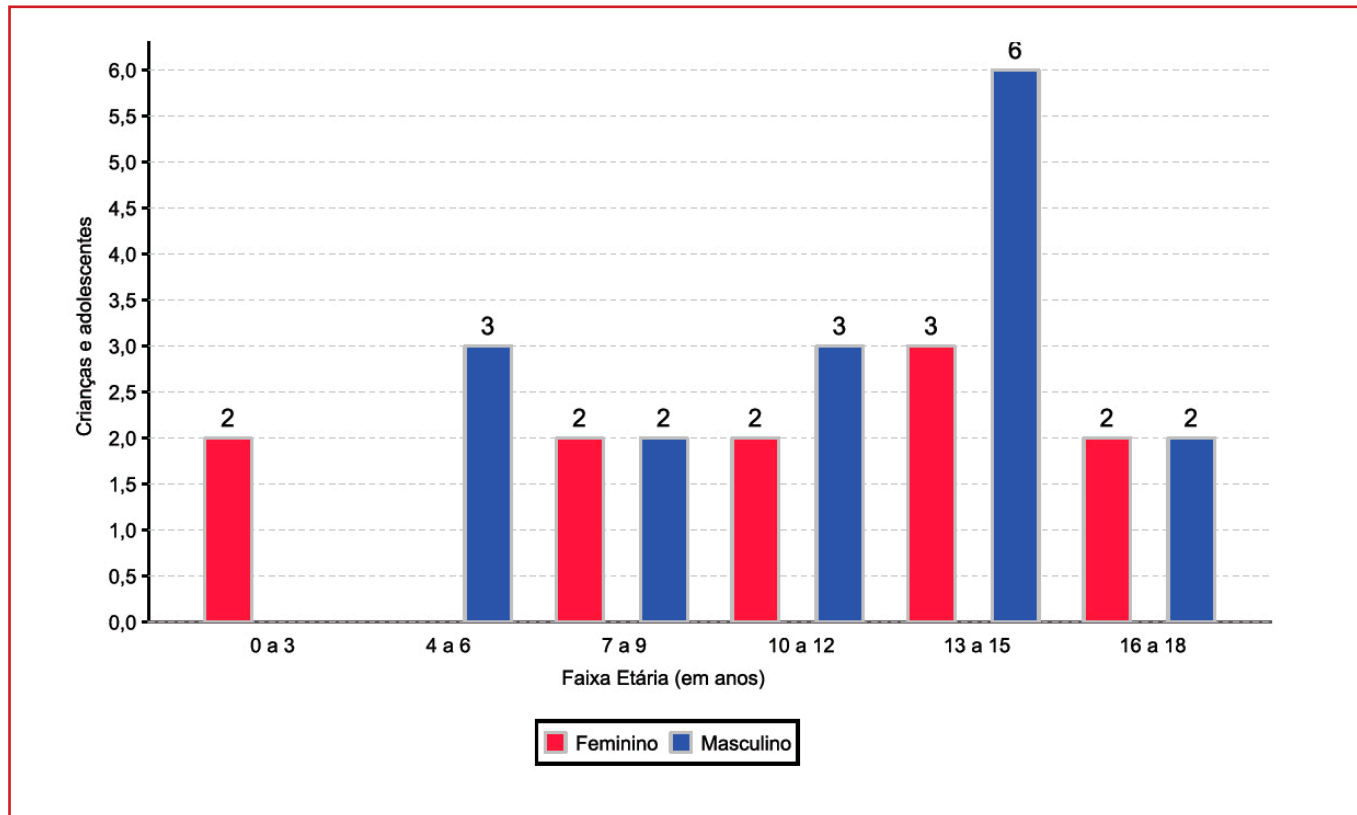

Escolaridade das crianças e adolescentes acolhidos, por faixa etária

Faixa etária	Estuda	%	Não Estuda	%	Total	%
0 a 3	1	50,00	1	50,00	2	100,00
4 a 5	1	100,00	0	0,00	1	100,00
6 a 15	20	100,00	0	0,00	20	100,00
16 a 18	4	100,00	0	0,00	4	100,00
Total	26	96,30	1	3,70	27	100,00

Faixa etária das crianças e adolescentes que não estudam

Faixa etária	n° de c/a	%
0 a 3	1	100,00
Total	1	100,00

Faixa etária (em percentual) das crianças e adolescentes que não estudam

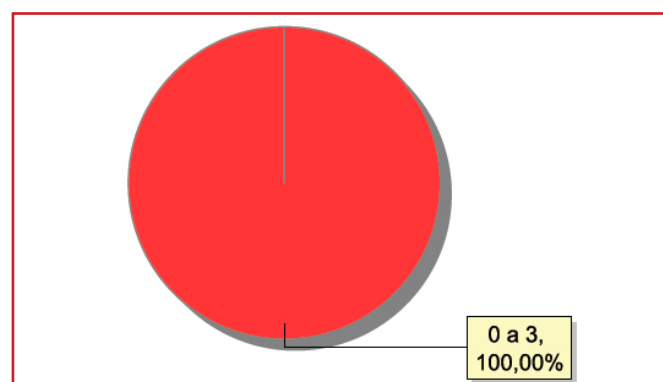



Dos indicadores de deficiência e saúde

Crianças e adolescentes acolhidos que necessitam de tratamento de saúde especial

Necessidade de tratamento de saúde especial	n° de c/a	%
Sim	5	18,52
Não	22	81,48
Total	27	100,00

Doenças mais comuns

Doenças mais comuns	Incidência	%
Acompanhamento psicológico	3	60,00
Dificuldades psicomotoras (tratamento fisioterápico)	1	20,00
Doenças Neurológicas	1	20,00
Total	5	100,00

Dos indicadores de período e motivo de acolhimento / desligamento

Tempo de institucionalização das crianças e adolescentes que se encontram em regime de acolhimento institucional ou familiar

Crianças e adolescentes que estão acolhidos	n° de c/a	%
Há menos de 6 meses	9	33,33
Há mais de 6 meses ano e há menos de 1 ano	4	14,81
Há mais de 1 ano e há menos de 2 anos	5	18,52
Há mais de 2 anos e há menos de 3 anos	7	25,93
Há mais de 3 anos e há menos de 4 anos	1	3,70
Há mais de 4 anos e há menos de 5 anos	1	3,70
Total	27	100,00

Percentual – tempo de acolhimento

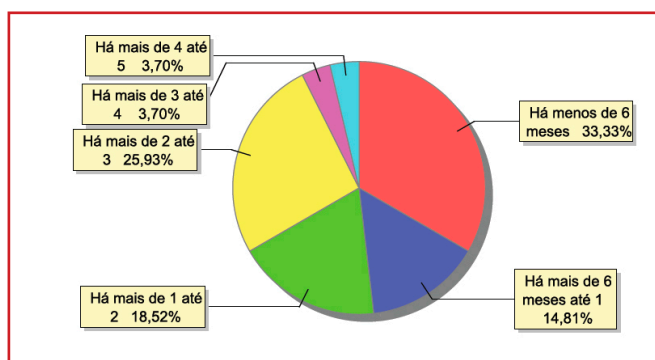

Motivo de acolhimento

Motivo	n° de c/a	%	feminino	masculino
Conflitos no ambiente familiar	7	25,93	4	3
Situação de rua	5	18,52	1	4
Devolução por tentativa de colocação familiar mal sucedida	4	14,81	1	3
Abuso sexual / Suspeita de abuso sexual	3	11,11	2	1
Abandono pelos pais ou responsáveis	2	7,41	0	2
Negligência	2	7,41	1	1
Pais ou responsáveis dependentes químicos ou alcoolistas	2	7,41	2	0
Abusos físicos ou psicológicos contra a criança ou adolescente	1	3,70	0	1
Em razão de sua conduta	1	3,70	0	1
Total	27	100,00	11	16



Motivo de desligamento

Motivo	n° de c/a	%	feminino	masculino
Reintegração Familiar	86	60,99	41	45
Colocação em família substituta	45	31,91	20	25
Maioridade	7	4,96	4	3
Evasão	2	1,42	2	0
Transferência para outro regime de atendimento	1	0,71	0	1
Total	141	100,00	67	74

Dos indicadores que podem contribuir para a definição da situação jurídica das crianças e adolescentes acolhidos

Relação entre visitação e Ação de Destituição do Poder Familiar (DPF)

Situação	n° de c/a	%	n° de c/a com DPF	% de c/a com DPF	n° de c/a sem DPF	% de c/a sem DPF
Com visita	11	100,00	5	45,45	6	54,55
Sem visita	16	100,00	9	56,25	7	43,75
Total	27	100,00	14	51,85	13	48,15

Faixa etária das crianças e adolescentes sem visita

Faixa etária	n° de c/a	%	n° de c/a com DPF	% de c/a com DPF	n° de c/a sem DPF	% de c/a sem DPF
4 a 6	1	100,00	0	0,00	1	100,00
7 a 9	1	100,00	1	100,00	0	0,00
10 a 12	4	100,00	4	100,00	0	0,00
13 a 15	7	100,00	4	57,14	3	42,86
16 a 18	3	100,00	0	0,00	3	100,00
Total	16	100,00	9	56,25	7	43,75

Detalhamento da visitação

Situação	n° de c/a	%
Diária	5	18,52
Semanal	5	18,52
Bimestral	1	3,70
Sem visita	16	59,26
Total	27	100,00

Detalhamento dos vínculos biológicos das crianças e adolescentes acolhidos

Situação	n° de c/a	%
Pai e/ou mãe vivo(s)	27	100,00
Total	27	100,00

**Detalhamento das ações de destituição propostas em favor de crianças e adolescentes com pai e/ou mãe vivo(s)**

Crianças e adolescentes	n° de c/a	%
Sem DPF	13	48,15
Com DPF	14	51,85
Total	27	100,00

Panorama e detalhamento da situação das crianças e adolescentes no sistema de justiça

Panorama e detalhamento da situação das crianças e adolescentes no sistema de justiça	n° de c/a	%
Com ações judiciais	20	74,07
Sem ações judiciais	7	25,93
Total	27	100,00

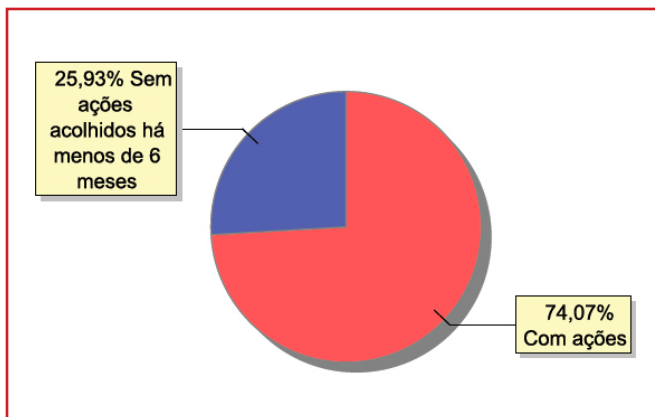
Distribuição percentual de ações

Acompanhamento no âmbito da PJIJ de crianças e adolescentes sem ações judiciais	n° de c/a	%
Sem P.A. acolhido há menos de 6 meses	7	100,00
Total	7	100,00

Acompanhamento no âmbito do Poder Judiciário	n° de c/a	%
Com ações judiciais	20	74,07
Com procedimentos judiciais	3	11,11
Sem ações e sem procedimentos judiciais	4	14,81
Total	27	100,00



Ações Judiciais	nº de ações	%
Ação de Destituição do Poder Familiar	14	45,16
Representação em Face dos pais ou responsável (art.249, ECA)	6	19,35
Averiguação de situação de risco de criança ou adolescente	5	16,13
Ação de Investigação de Paternidade	2	6,45
Ação de Guarda Judicial	2	6,45
Ação de Adoção	1	3,23
Ação de Registro Civil de Nascimento	1	3,23
Total	31	100,00

Procedimentos Judiciais	nº de procedimentos	%
Procedimento Preliminar de Acolhimento	11	73,33
Procedimento de Abrigo na Esfera Judicial/ PAMP	3	20,00
Outros Procedimentos Judiciais	1	6,67
Total	15	100,00



MUNICÍPIO: RIO BONITO

Dos indicadores de distribuição geográfica das crianças e adolescentes acolhidos

Distribuição da população infantojuvenil acolhida

Total das entidades de acolhimento institucional e Equipe de acompanhamento do Projeto Família Acolhedora (CREAS), das crianças e adolescentes inseridos nesses regimes, das crianças e adolescentes aptos à adoção, das crianças e adolescentes sem registro civil de nascimento e das crianças e adolescentes sem visita

n° de entidades	n° de c/a	% de c/a no Estado	aptos à adoção	% aptos à adoção	Sem R.C.N.	Sem visita
1	7	0,29	0	0,00	0	5

Origem da população infantojuvenil acolhida no Município

Município	Acolhidos	%
Rio Bonito	6	85,71
Silva Jardim	1	14,29
Total	7	100,00

Distribuição da população infantojuvenil oriunda do Município analisado, acolhida pelos demais Municípios do Estado

Município de localização do acolhido	Acolhidos	%
Niterói	1	50,00
Rio de Janeiro	1	50,00
Total	2	100,00

Dos indicadores de faixa etária, sexo e escolaridade das crianças e adolescentes acolhidos

Faixa etária das crianças e adolescentes acolhidos

Faixa etária	n° de c/a	%
0 a 3	1	14,29
4 a 6	1	14,29
10 a 12	1	14,29
13 a 15	3	42,86
16 a 18	1	14,29
Total	7	100,00

Percentual de crianças e adolescentes acolhidos por faixa etária

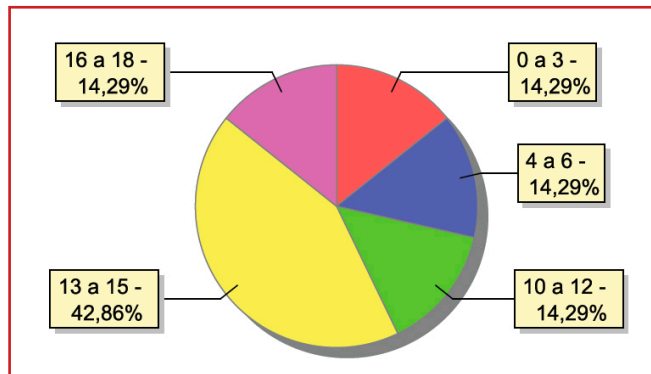



Distribuição das crianças e adolescentes acolhidos por sexo e faixa etária

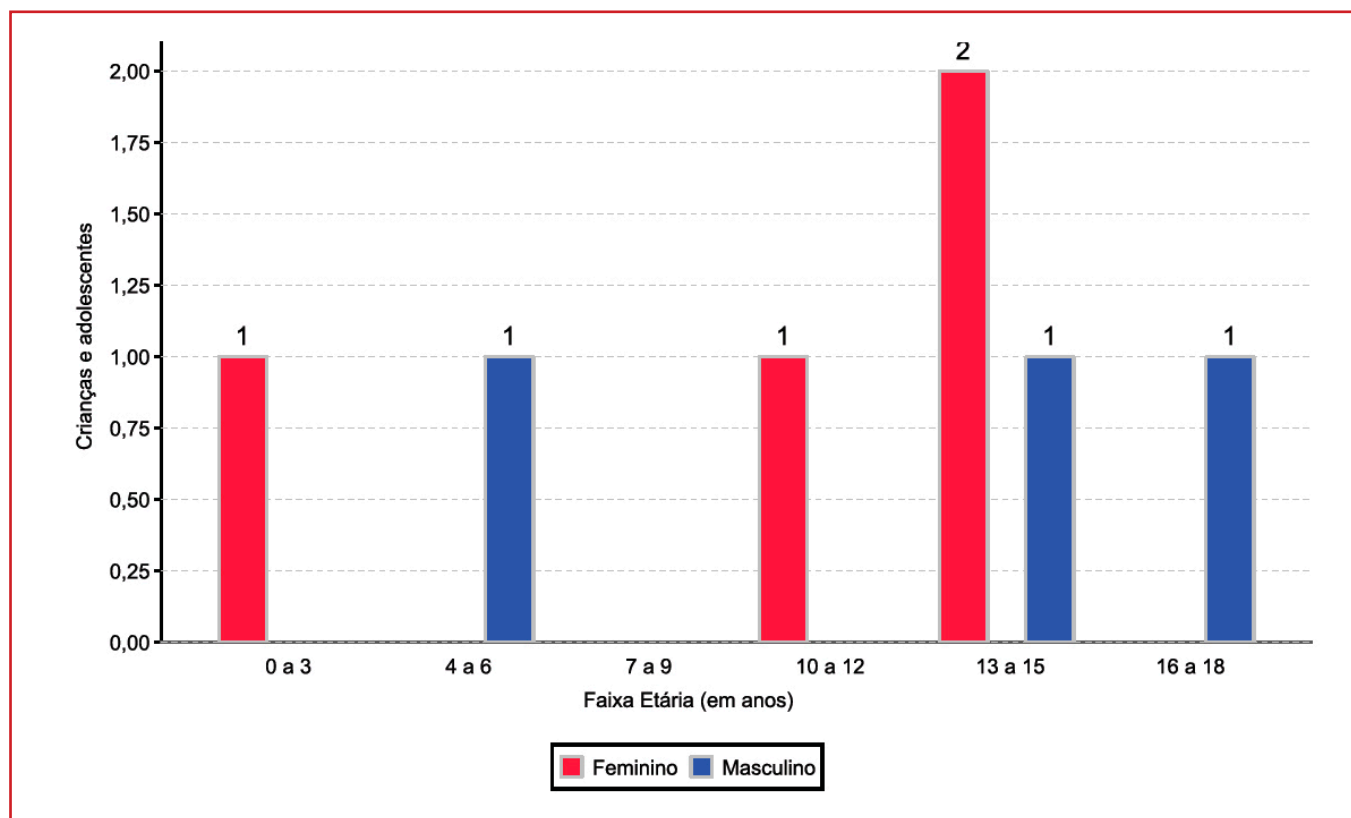

Escolaridade das crianças e adolescentes acolhidos, por faixa etária

Faixa etária	Estuda	%	Não Estuda	%	Total	%
0 a 3	0	0,00	1	100,00	1	100,00
4 a 5	1	100,00	0	0,00	1	100,00
6 a 15	3	75,00	1	25,00	4	100,00
16 a 18	1	100,00	0	0,00	1	100,00
Total	5	71,43	2	28,57	7	100,00

Faixa etária das crianças e adolescentes que não estudam

Faixa etária	n° de c/a	%
0 a 3	1	50,00
6 a 15	1	50,00
Total	2	100,00

Faixa etária (em percentual) das crianças e adolescentes que não estudam

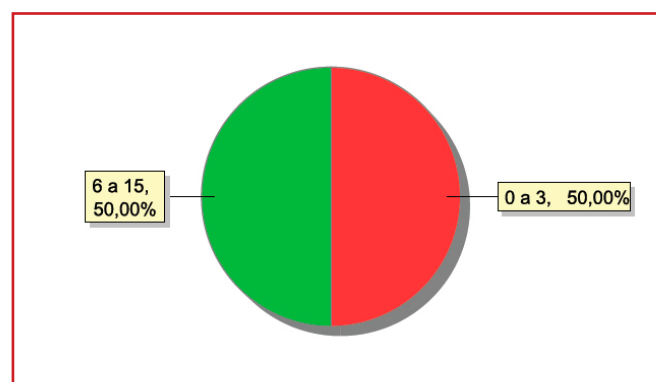



Dos indicadores de deficiência e saúde

Crianças e adolescentes acolhidos que necessitam de tratamento de saúde especial

Necessidade de tratamento de saúde especial	n° de c/a	%
Sim	3	42,86
Não	4	57,14
Total	7	100,00

Doenças mais comuns

Doenças mais comuns	Incidência	%
Acompanhamento psicológico	2	66,67
Dificuldades fonoaudiológicas (tratamento fonoaudiológico)	1	33,33
Total	3	100,00

Dos indicadores de período e motivo de acolhimento / desligamento

Tempo de institucionalização das crianças e adolescentes que se encontram em regime de acolhimento institucional ou familiar

Crianças e adolescentes que estão acolhidos	n° de c/a	%
Há menos de 6 meses	4	57,14
Há mais de 6 meses ano e há menos de 1 ano	1	14,29
Há mais de 4 anos e há menos de 5 anos	1	14,29
Há mais de 5 anos e há menos de 10 anos	1	14,29
Total	7	100,00

Percentual – tempo de acolhimento

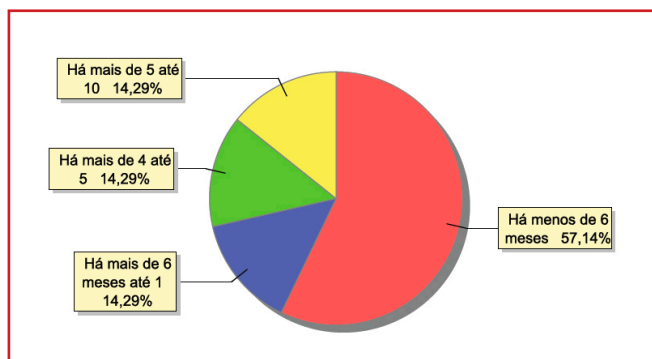

Motivo de acolhimento

Motivo	n° de c/a	%	feminino	masculino
Abandono pelos pais ou responsáveis	2	28,57	1	1
Pais ou responsáveis dependentes químicos ou alcoolistas	2	28,57	1	1
Abuso sexual / Suspeita de abuso sexual	1	14,29	1	0
Devolução por tentativa de colocação familiar mal sucedida	1	14,29	0	1
Situação de rua	1	14,29	1	0
Total	7	100,00	4	3



Motivo de desligamento

Motivo	n° de c/a	%	feminino	masculino
Reintegração Familiar	43	76,79	22	21
Colocação em família substituta	6	10,71	2	4
Evasão	5	8,93	2	3
Maioridade	1	1,79	0	1
Óbito	1	1,79	1	0
Total	56	100,00	27	29

Dos indicadores que podem contribuir para a definição da situação jurídica das crianças e adolescentes acolhidos

Relação entre visitação e Ação de Destituição do Poder Familiar (DPF)

Situação	n° de c/a	%	n° de c/a com DPF	% de c/a com DPF	n° de c/a sem DPF	% de c/a sem DPF
Com visita	2	100,00	2	100,00	0	0,00
Sem visita	5	100,00	2	40,00	3	60,00
Total	7	100,00	4	57,14	3	42,86

Faixa etária das crianças e adolescentes sem visita

Faixa etária	n° de c/a	%	n° de c/a com DPF	% de c/a com DPF	n° de c/a sem DPF	% de c/a sem DPF
10 a 12	1	100,00	0	0,00	1	100,00
13 a 15	3	100,00	1	33,33	2	66,67
16 a 18	1	100,00	1	100,00	0	0,00
Total	5	100,00	2	40,00	3	60,00

Detalhamento da visitação

Situação	n° de c/a	%
Semanal	2	28,57
Sem visita	5	71,43
Total	7	100,00

Detalhamento dos vínculos biológicos das crianças e adolescentes acolhidos

Situação	n° de c/a	%
Pai e/ou mãe vivo(s)	7	100,00
Total	7	100,00

**Detalhamento das ações de destituição propostas em favor de crianças e adolescentes com pai e/ou mãe vivo(s)**

Crianças e adolescentes	n° de c/a	%
Sem DPF	3	42,86
Com DPF	4	57,14
Total	7	100,00

Panorama e detalhamento da situação das crianças e adolescentes no sistema de justiça**Distribuição percentual de ações**

Panorama e detalhamento da situação das crianças e adolescentes no sistema de justiça	n° de c/a	%
Com ações judiciais	4	57,14
Sem ações judiciais	3	42,86
Total	7	100,00

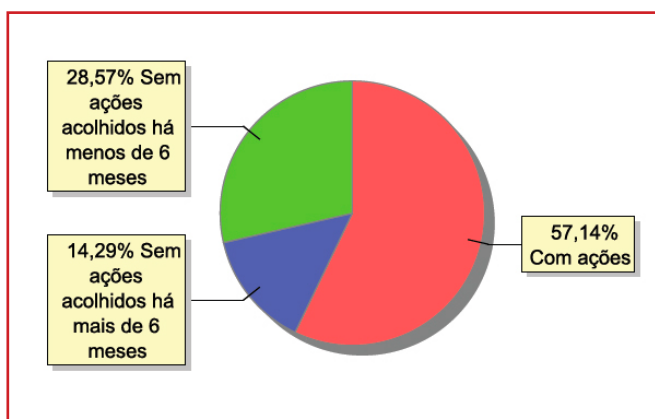

Acompanhamento no âmbito da PJIJ de crianças e adolescentes sem ações judiciais	n° de c/a	%
Com P.A.	3	100,00
Total	3	100,00

Acompanhamento no âmbito do Poder Judiciário	n° de c/a	%
Com ações judiciais	4	57,14
Com procedimentos judiciais	2	28,57
Sem ações e sem procedimentos judiciais	1	14,29
Total	7	100,00

Ações Judiciais	n° de ações	%
Ação de Destituição do Poder Familiar	4	66,67
Ação de Guarda Judicial	2	33,33
Total	6	100,00

Procedimentos Judiciais	n° de procedimentos	%
Procedimento Preliminar de Acolhimento	4	66,67
Procedimento de Abrigo na Esfera Judicial/ PAMP	2	33,33
Total	6	100,00



MUNICÍPIO: RIO CLARO

Dos indicadores de distribuição geográfica das crianças e adolescentes acolhidos

Distribuição da população infantojuvenil acolhida

Total das entidades de acolhimento institucional e Equipe de acompanhamento do Projeto Família Acolhedora (CREAS), das crianças e adolescentes inseridos nesses regimes, das crianças e adolescentes aptos à adoção, das crianças e adolescentes sem registro civil de nascimento e das crianças e adolescentes sem visita

n° de entidades	n° de c/a	% de c/a no Estado	aptos à adoção	% aptos à adoção	Sem R.C.N.	Sem visita
1	1	0,04	0	0,00	0	1

Origem da população infantojuvenil acolhida no Município

Município	Acolhidos	%
Rio Claro	1	100,00
Total	5	100,00

Distribuição da população infantojuvenil oriunda do Município analisado, acolhida pelos demais Municípios do Estado

Município de localização do acolhido	Acolhidos	%
Angra dos Reis	1	100,00
Total	1	100,00

Dos indicadores de faixa etária, sexo e escolaridade das crianças e adolescentes acolhidos

Faixa etária das crianças e adolescentes acolhidos

Faixa etária	n° de c/a	%
0 a 3	1	100,00
Total	1	100,00

Percentual de crianças e adolescentes acolhidos por faixa etária

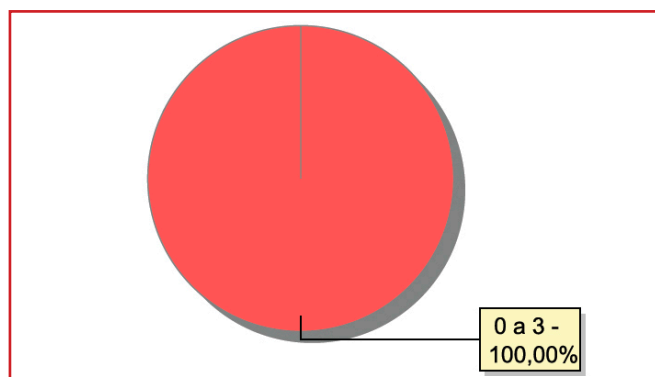

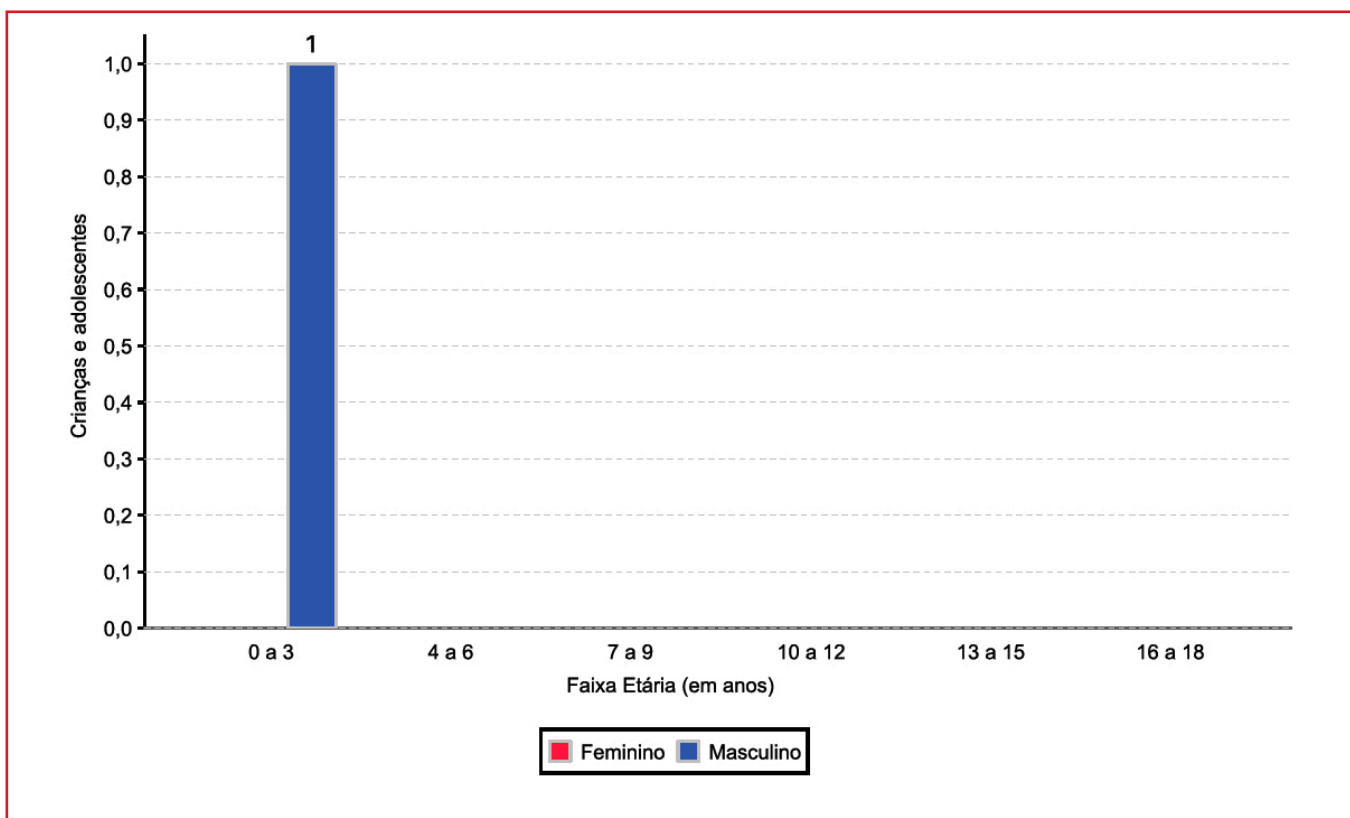
**Distribuição das crianças e adolescentes acolhidos por sexo e faixa etária****Escolaridade das crianças e adolescentes acolhidos, por faixa etária**

Faixa etária	Estuda	%	Não Estuda	%	Total	%
0 a 3	0	0,00	1	100,00	1	100,00
Total	0	0,00	1	100,00	1	100,00

Faixa etária das crianças e adolescentes que não estudam

Faixa etária	n° de c/a	%
0 a 3	1	100,00
Total	1	100,00

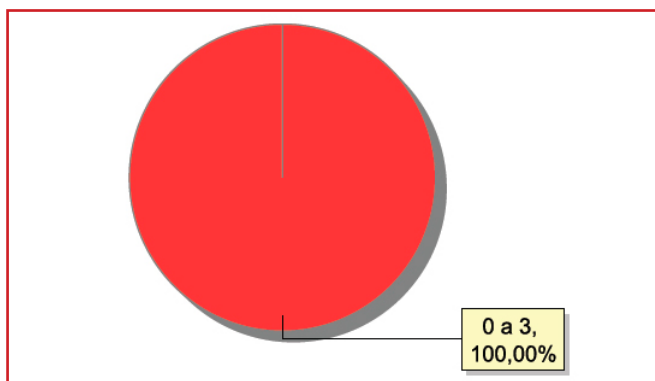
Faixa etária (em percentual) das crianças e adolescentes que não estudam



Dos indicadores de período e motivo de acolhimento / desligamento

Tempo de institucionalização das crianças e adolescentes que se encontram em regime de acolhimento institucional ou familiar

Crianças e adolescentes que estão acolhidos	n° de c/a	%
Há mais de 6 meses ano e há menos de 1 ano	1	100,00
Total	1	100,00

Percentual – tempo de acolhimento

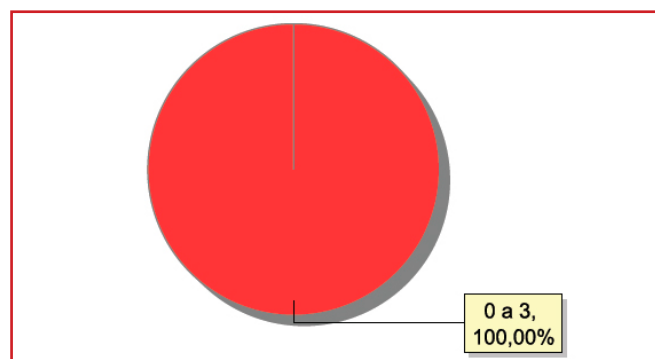

Motivo de acolhimento

Motivo	n° de c/a	%	feminino	masculino
Pais ou responsáveis dependentes químicos ou alcoolistas	1	100,00	0	1
Total	1	100,00	0	1

Motivo de desligamento

Motivo	n° de c/a	%	feminino	masculino
Reintegração Familiar	43	93,48	13	30
Maioridade	2	4,35	0	2
Evasão	1	2,17	1	0
Total	46	100,00	14	32

Dos indicadores que podem contribuir para a definição da situação jurídica das crianças e adolescentes acolhidos

Relação entre visitação e Ação de Destituição do Poder Familiar (DPF)

Situação	n° de c/a	%	n° de c/a com DPF	% de c/a com DPF	n° de c/a sem DPF	% de c/a sem DPF
Sem visita	1	100,00	0	0,00	1	100,00
Total	1	100,00	0	0,00	1	100,00

Faixa etária das crianças e adolescentes sem visita

Faixa etária	n° de c/a	%	n° de c/a com DPF	% de c/a com DPF	n° de c/a sem DPF	% de c/a sem DPF
0 a 3	1	100,00	0	0,00	1	100,00
Total	1	100,00	0	0,00	1	100,00

**Detalhamento da visitação**

Situação	n° de c/a	%
Sem visita	1	100,00
Total	1	100,00

Detalhamento dos vínculos biológicos das crianças e adolescentes acolhidos

Situação	n° de c/a	%
Pai e/ou mãe vivo(s)	1	100,00
Total	1	100,00

Detalhamento das ações de destituição propostas em favor de crianças e adolescentes com pai e/ou mãe vivo(s)

Crianças e adolescentes	n° de c/a	%
Sem DPF	1	100,00
Total	1	100,00

Panorama e detalhamento da situação das crianças e adolescentes no sistema de justiça

Panorama e detalhamento da situação das crianças e adolescentes no sistema de justiça	n° de c/a	%
Sem ações judiciais	1	100,00
Total	1	100,00

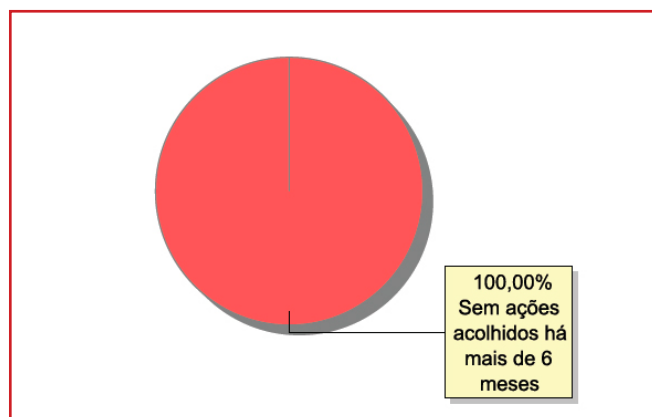
Distribuição percentual de ações

Acompanhamento no âmbito da PJJ de crianças e adolescentes sem ações judiciais	n° de c/a	%
Sem P.A. acolhido há mais de 6 meses	1	100,00
Total	1	100,00

Acompanhamento no âmbito do Poder Judiciário	n° de c/a	%
Com procedimentos judiciais	1	100,00
Total	1	100,00

Procedimentos Judiciais	n° de procedimentos	%
Procedimento Preliminar de Acolhimento	1	100,00
Total	1	100,00



MUNICÍPIO: RIO DAS FLORES

Dos indicadores de distribuição geográfica das crianças e adolescentes acolhidos

Distribuição da população infantojuvenil acolhida

Total das entidades de acolhimento institucional e familiar, das crianças e adolescentes inseridos nesses regimes, das crianças e adolescentes aptos à adoção, das crianças e adolescentes sem registro civil de nascimento, das crianças e adolescentes sem visita

n° de entidades	n° de c/a	% de c/a no Estado	aptos à adoção	% aptos à adoção	Sem R.C.N.	Sem visita
1	4	0,16	2	50,00	0	0

Origem da população infantojuvenil

acolhida no Município

Município	Acolhidos	%
Rio das Flores	4	100,00
Total	4	100,00

Dos indicadores de faixa etária, sexo e escolaridade das crianças e adolescentes acolhidos

Faixa etária das crianças e adolescentes acolhidos

Faixa etária	n° de c/a	%
4 a 6	1	25,00
10 a 12	1	25,00
13 a 15	1	25,00
16 a 18	1	25,00
Total	4	100,00

Percentual de crianças e adolescentes acolhidos por faixa etária

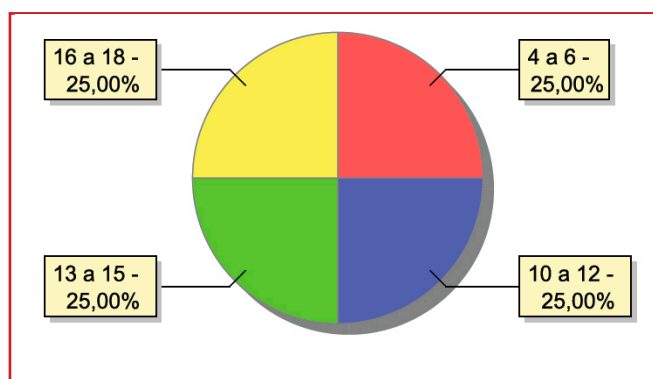

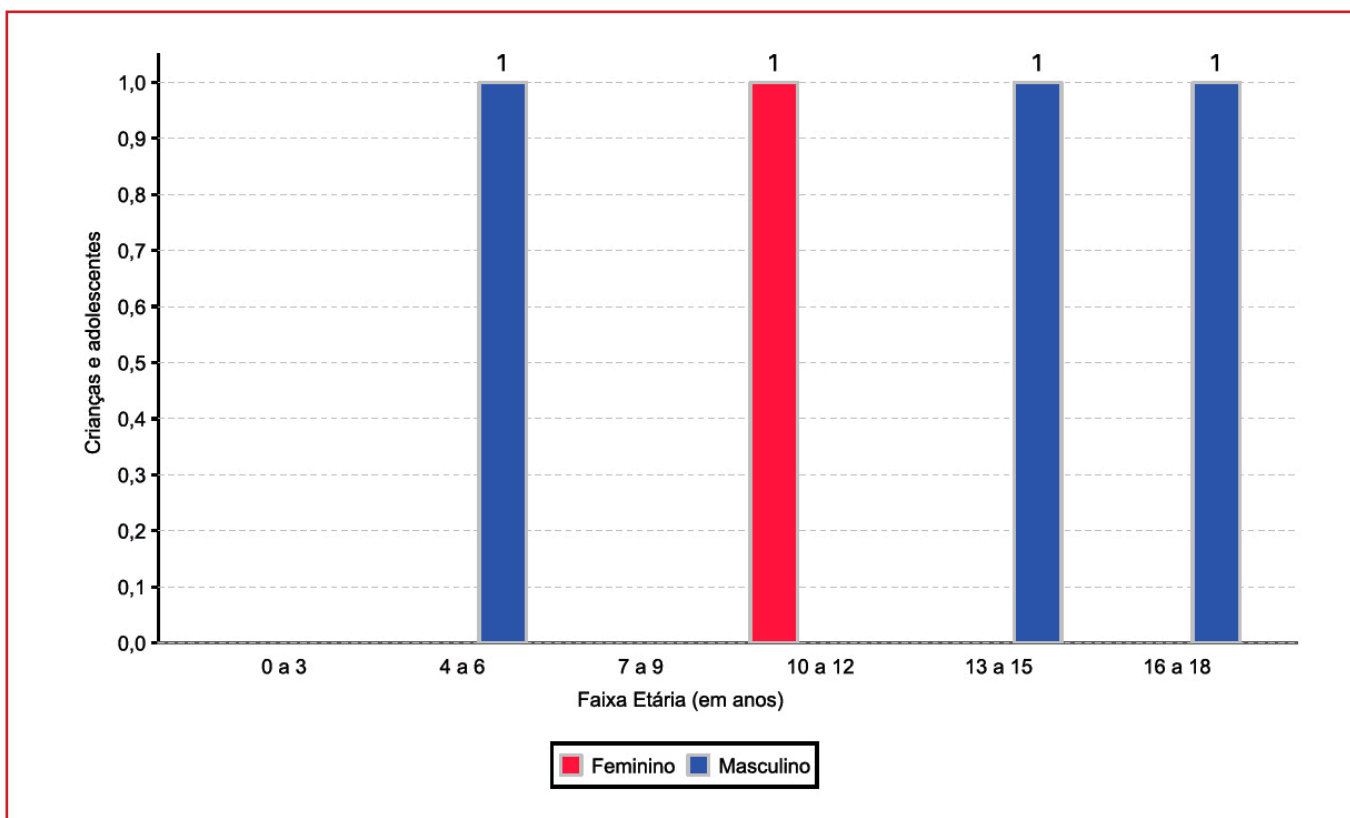
**Distribuição das crianças e adolescentes acolhidos por sexo e faixa etária****Escolaridade das crianças e adolescentes acolhidos, por faixa etária**

Faixa etária	Estuda	%	Não Estuda	%	Total	%
4 a 5	1	100,00	0	0,00	1	100,00
6 a 15	1	50,00	1	50,00	2	100,00
16 a 18	1	100,00	0	0,00	1	100,00
Total	3	75,00	1	25,00	4	100,00

Faixa etária das crianças e adolescentes que não estudam

Faixa etária	n° de c/a	%
6 a 15	1	100,00
Total	1	100,00

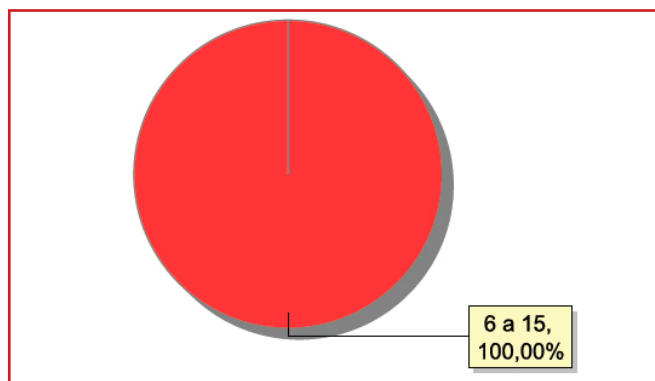
Faixa etária (em percentual) das crianças e adolescentes que não estudam



Dos indicadores de deficiência e saúde

Crianças e adolescentes acolhidos que necessitam de tratamento de saúde especial

Necessidade de tratamento de saúde especial	n° de c/a	%
Sim	1	25,00
Não	3	75,00
Total	4	100,00

Doenças mais comuns

Doenças mais comuns	Incidência	%
Asma ou Bronquite	1	100,00
Total	1	100,00

Dos indicadores de período e motivo de acolhimento / desligamento

Tempo de institucionalização das crianças e adolescentes que se encontram em regime de acolhimento institucional ou familiar

Crianças e adolescentes que estão acolhidos	n° de c/a	%
Há mais de 1 ano e há menos de 2 anos	1	25,00
Há mais de 2 anos e há menos de 3 anos	1	25,00
Há mais de 5 anos e há menos de 10 anos	2	50,00
Total	4	100,00

Percentual – tempo de acolhimento

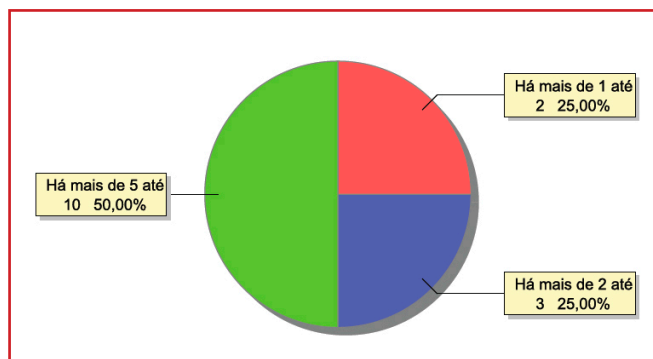

Motivo de acolhimento

Motivo	n° de c/a	%	feminino	masculino
Negligência	3	75,00	0	3
Pais ou responsáveis dependentes químicos ou alcoolistas	1	25,00	1	0
Total	4	100,00	1	3

Motivo de desligamento

Motivo	n° de c/a	%	feminino	masculino
Reintegração Familiar	16	94,12	11	5
Maioridade	1	5,88	1	0
Total	17	100,00	12	5



Dos indicadores que podem contribuir para a definição da situação jurídica das crianças e adolescentes acolhidos
Relação entre visitação e Ação de Destituição do Poder Familiar (DPF)

Situação	n° de c/a	%	n° de c/a com DPF	% de c/a com DPF	n° de c/a sem DPF	% de c/a sem DPF
Com visita	4	100,00	3	75,00	1	25,00
Total	4	100,00	3	75,00	1	25,00

Detalhamento da visitação

Situação	n° de c/a	%
Diária	1	25,00
Semanal	1	25,00
Mensal	2	50,00
Total	4	100,00

Detalhamento dos vínculos biológicos das crianças e adolescentes acolhidos

Situação	n° de c/a	%
Órfãos	1	25,00
Pai e/ou mãe vivo(s)	2	50,00
DPF com trânsito em julgado	1	25,00
Total	4	100,00

Detalhamento das ações de destituição propostas em favor de crianças e adolescentes com pai e/ou mãe vivo(s)

Crianças e adolescentes	n° de c/a	%
Sem DPF	1	33,33
Com DPF	2	66,67
Total	3	100,00

Detalhamento da situação jurídica das crianças e adolescentes aptos à adoção

Motivo	n° de c/a	%
Óbito dos pais	1	50,00
DPF com trânsito em julgado	1	50,00
Total	2	100,00



Perfil dos aptos à adoção

Critério	Órfãos	DPF	Pais Desconhecidos	Entrega Voluntária	Total
Sexo					
Masculino	1	1	0	0	2
Total	1	1	0	0	2
Faixa Etária					
13 a 15	0	1	0	0	1
16 a 18	1	0	0	0	1
Total	1	1	0	0	2
Tempo de Acolhimento					
Há mais de 4 anos e há menos de 5 anos	1	1	0	0	2
Total	1	1	0	0	2
Deficiências					
Não	1	1	0	0	2
Total	1	1	0	0	2
Doenças					
Não	1	1	0	0	2
Total	1	1	0	0	2

Panorama e detalhamento da situação das crianças e adolescentes no sistema de justiça

Distribuição percentual de ações

Panorama e detalhamento da situação das crianças e adolescentes no sistema de justiça	n° de c/a	%
Com ações judiciais	4	100,00
Total	4	100,00

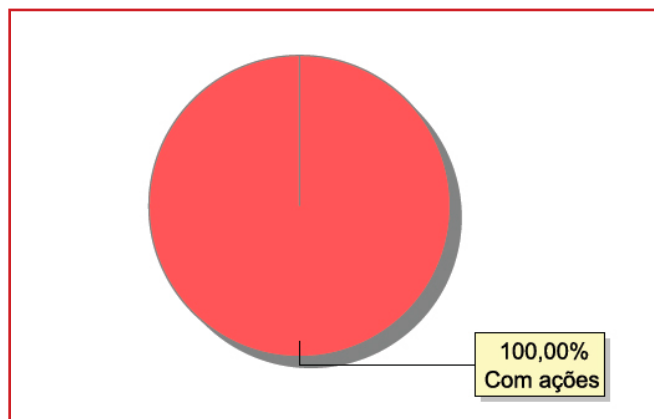



350

MUNICÍPIO: RIO DAS FLORES

Acompanhamento no âmbito do Poder Judiciário	n° de c/a	%
Com ações judiciais	4	100,00
Total	4	100,00

Ações Judiciais	n° de ações	%
Ação de Destituição do Poder Familiar	3	75,00
Averiguação de situação de risco de criança ou adolescente	1	25,00
Total	4	100,00

Procedimentos Judiciais	n° de procedimentos	%
Procedimento de Abrigo na Esfera Judicial/ PAMP	3	75,00
Outros Procedimentos Judiciais	1	25,00
Total	4	100,00



MUNICÍPIO: RIO DAS OSTRAS

Dos indicadores de distribuição geográfica das crianças e adolescentes acolhidos

Distribuição da população infantojuvenil acolhida

Total das entidades de acolhimento institucional e Equipe de acompanhamento do Projeto Família Acolhedora (CREAS), das crianças e adolescentes inseridos nesses regimes, das crianças e adolescentes aptos à adoção, das crianças e adolescentes sem registro civil de nascimento e das crianças e adolescentes sem visita

n° de entidades	n° de c/a	% de c/a no Estado	aptos à adoção	% aptos à adoção	Sem R.C.N.	Sem visita
1	19	0,78	0	0,00	1	2

Origem da população infantojuvenil acolhida no Município

Município	Acolhidos	%
Rio das Ostras	18	94,74
Duque de Caxias	1	5,26
Total	19	100,00

Distribuição da população infantojuvenil oriunda do Município analisado, acolhida pelos demais Municípios do Estado

Município de localização do acolhido	Acolhidos	%
Rio de Janeiro	1	100,00
Total	1	100,00

Dos indicadores de faixa etária, sexo e escolaridade das crianças e adolescentes acolhidos

Faixa etária das crianças e adolescentes acolhidos

Faixa etária	n° de c/a	%
0 a 3	6	31,58
4 a 6	4	21,05
7 a 9	4	21,05
10 a 12	2	10,53
13 a 15	3	15,79
Total	19	100,00

Percentual de crianças e adolescentes acolhidos por faixa etária

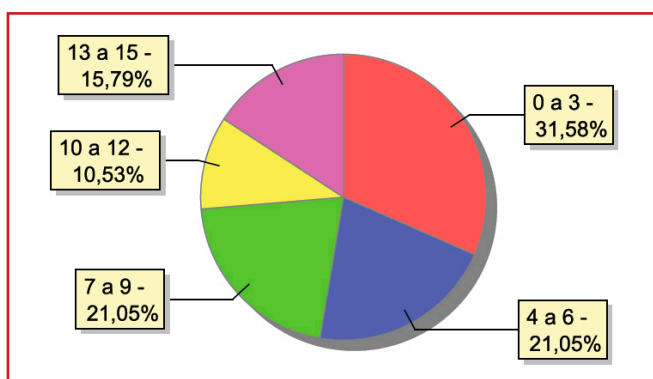

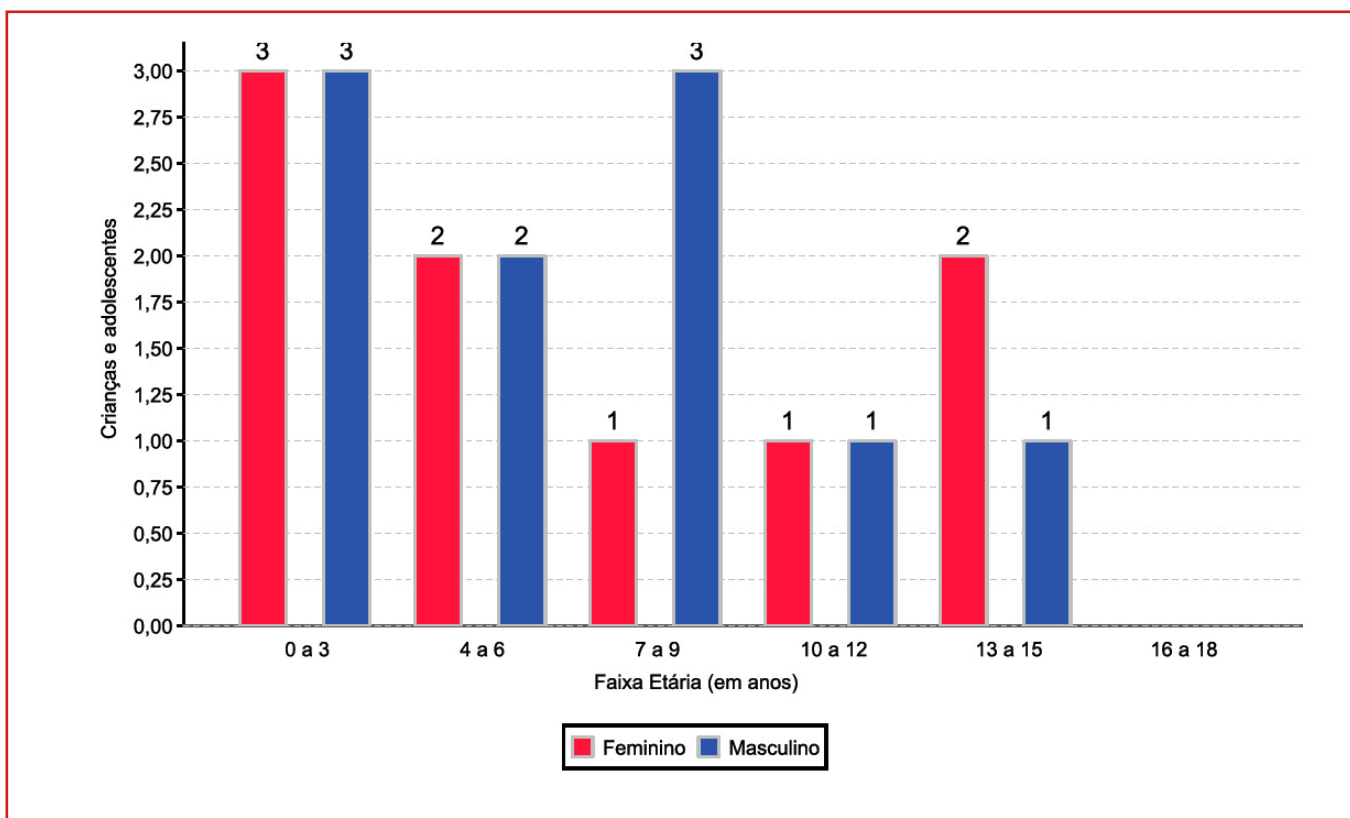
**Distribuição das crianças e adolescentes acolhidos por sexo e faixa etária****Escolaridade das crianças e adolescentes acolhidos, por faixa etária**

Faixa etária	Estuda	%	Não Estuda	%	Total	%
0 a 3	2	33,33	4	66,67	6	100,00
4 a 5	1	50,00	1	50,00	2	100,00
6 a 15	10	90,91	1	9,09	11	100,00
Total	13	68,42	6	31,58	19	100,00

Faixa etária das crianças e adolescentes que não estudam

Faixa etária	n° de c/a	%
0 a 3	4	66,67
4 a 5	1	16,67
6 a 15	1	16,67
Total	6	100,00

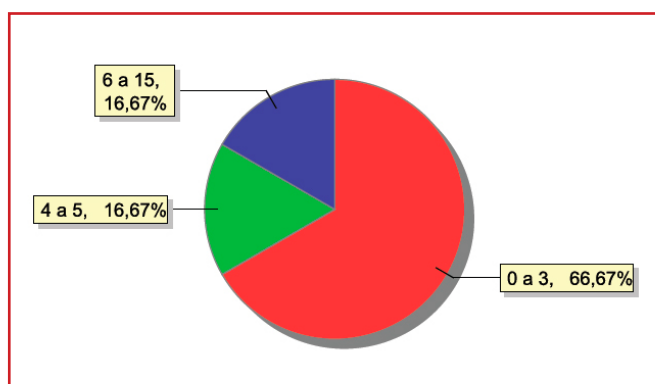
Faixa etária (em percentual) das crianças e adolescentes que não estudam



Dos indicadores de deficiência e saúde

Crianças e adolescentes acolhidos que necessitam de tratamento de saúde especial

Necessidade de tratamento de saúde especial	n° de c/a	%
Sim	2	10,53
Não	17	89,47
Total	19	100,00

Doenças mais comuns

Doenças mais comuns	Incidência	%
Acompanhamento psicológico	2	100,00
Total	2	100,00

Dos indicadores de período e motivo de acolhimento / desligamento

Tempo de institucionalização das crianças e adolescentes que se encontram em regime de acolhimento institucional ou familiar

Crianças e adolescentes que estão acolhidos	n° de c/a	%
Há menos de 6 meses	8	42,11
Há mais de 6 meses ano e há menos de 1 ano	6	31,58
Há mais de 1 ano e há menos de 2 anos	1	5,26
Há mais de 3 anos e há menos de 4 anos	4	21,05
Total	19	100,00

Percentual – tempo de acolhimento

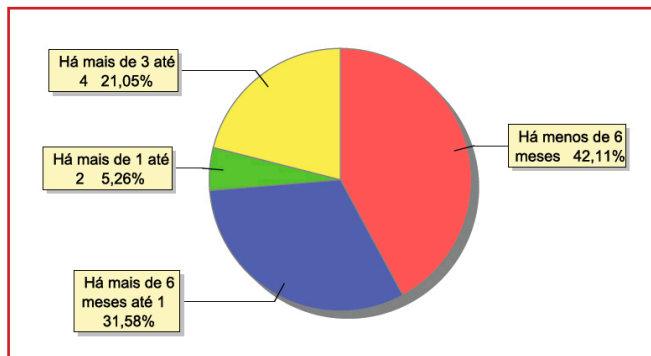

Motivo de acolhimento

Motivo	n° de c/a	%	feminino	masculino
Responsável impossibilitado de cuidar por motivo de doença	7	36,84	2	5
Pais ou responsáveis dependentes químicos ou alcoolistas	5	26,32	3	2
Devolução por tentativa de colocação familiar mal sucedida	2	10,53	2	0
Negligência	2	10,53	1	1
Situação de rua	2	10,53	1	1
Abusos físicos ou psicológicos contra a criança ou adolescente	1	5,26	0	1
Total	19	100,00	9	10

**Motivo de desligamento**

Motivo	n° de c/a	%	feminino	masculino
Reintegração Familiar	34	69,39	19	15
Colocação em família substituta	6	12,24	0	6
Evasão	5	10,20	1	4
Maioridade	2	4,08	1	1
Transferência para outro regime de atendimento	2	4,08	0	2
Total	49	100,00	21	28

Dos indicadores que podem contribuir para a definição da situação jurídica das crianças e adolescentes acolhidos**Relação entre visitação e Ação de Destituição do Poder Familiar (DPF)**

Situação	n° de c/a	%	n° de c/a com DPF	% de c/a com DPF	n° de c/a sem DPF	% de c/a sem DPF
Com visita	17	100,00	10	58,82	7	41,18
Sem visita	2	100,00	0	0,00	2	100,00
Total	19	100,00	10	52,63	9	47,37

Faixa etária das crianças e adolescentes sem visita

Faixa etária	n° de c/a	%	n° de c/a com DPF	% de c/a com DPF	n° de c/a sem DPF	% de c/a sem DPF
0 a 3	1	100,00	0	0,00	1	100,00
4 a 6	1	100,00	0	0,00	1	100,00
Total	2	100,00	0	0,00	2	100,00

Detalhamento da visitação

Situação	n° de c/a	%
Diária	1	5,26
Semanal	16	84,21
Sem visita	2	10,53
Total	19	100,00

Detalhamento dos vínculos biológicos das crianças e adolescentes acolhidos

Situação	n° de c/a	%
Pai e/ou mãe vivo(s)	19	100,00
Total	19	100,00



Detalhamento das ações de destituição propostas em favor de crianças e adolescentes com pai e/ou mãe vivo(s)

Crianças e adolescentes	nº de c/a	%
Sem DPF	9	47,37
Com DPF	10	52,63
Total	19	100,00

Panorama e detalhamento da situação das crianças e adolescentes no sistema de justiça

Distribuição percentual de ações

Panorama e detalhamento da situação das crianças e adolescentes no sistema de justiça	nº de c/a	%
Com ações judiciais	15	78,95
Sem ações judiciais	4	21,05
Total	19	100,00

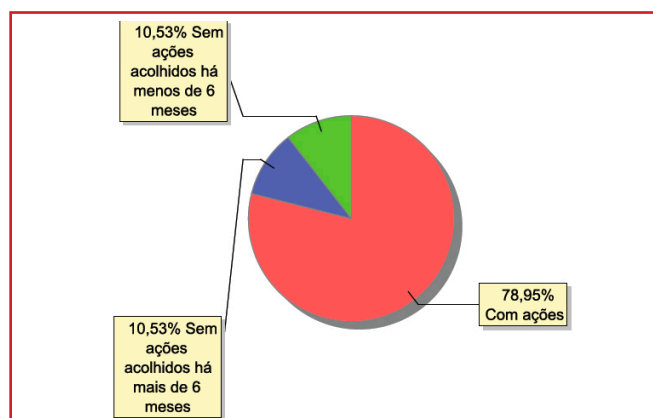

Acompanhamento no âmbito da PJJ de crianças e adolescentes sem ações judiciais	nº de c/a	%
Com P.A.	1	25,00
Sem P.A. acolhido há mais de 6 meses	1	25,00
Sem P.A. acolhido há menos de 6 meses	2	50,00
Total	4	100,00

Acompanhamento no âmbito do Poder Judiciário	nº de c/a	%
Com ações judiciais	15	78,95
Com procedimentos judiciais	3	15,79
Sem ações e sem procedimentos judiciais	1	5,26
Total	19	100,00

**356**

MUNICÍPIO: RIO DAS OSTRAS

Ações Judiciais	n° de ações	%
Ação de Destituição do Poder Familiar	10	52,63
Representação em Face dos Pais ou Responsável (art.249, ECA)	3	15,79
Ação de Adoção	2	10,53
Ação de Registro Civil de Nascimento	1	5,26
Ação de Guarda Judicial	1	5,26
Ação de Busca e Apreensão	1	5,26
Ação de Destituição do Poder Familiar c/c Ação de Adoção	1	5,26
Total	19	100,00

Procedimentos Judiciais	n° de procedimentos	%
Procedimento de Abrigo na Esfera Judicial/ PAMP	3	50,00
Procedimento Preliminar de Acolhimento	2	33,33
Outros Procedimentos Judiciais	1	16,67
Total	6	100,00



MUNICÍPIO: RIO DE JANEIRO

Dos indicadores de distribuição geográfica das crianças e adolescentes acolhidos

Distribuição da população infantojuvenil acolhida

Total das entidades de acolhimento institucional e Equipe de acompanhamento do Projeto Família Acolhedora (CREAS), das crianças e adolescentes inseridos nesses regimes, das crianças e adolescentes aptos à adoção, das crianças e adolescentes sem registro civil de nascimento e das crianças e adolescentes sem visita

nº de entidades	nº de c/a	% de c/a no Estado	aptos à adoção	% aptos à adoção	Sem R.C.N.	Sem visita
60	1.050	43,09	97	9,24	61	460

Origem da população infantojuvenil acolhida no Município

Município	Acolhidos	%
Rio de Janeiro	974	92,76
Duque de Caxias	18	1,71
Belford Roxo	7	0,67
Nova Iguaçu	6	0,57
São João de Meriti	6	0,57
Niterói	5	0,48
Nova Friburgo	5	0,48
Itaboraí	4	0,38
Guapimirim	3	0,29
Itaguaí	3	0,29
Cabo Frio	2	0,19
Japeri	2	0,19
Três Rios	2	0,19
Volta Redonda	2	0,19
Araruama	1	0,10
Barra do Piraí	1	0,10
Casimiro de Abreu	1	0,10
Magé	1	0,10
Maricá	1	0,10
Mesquita	1	0,10
Petrópolis	1	0,10
Rio Bonito	1	0,10
Rio das Ostras	1	0,10
Teresópolis	1	0,10
Valença	1	0,10
Total	1.050	100,00

Distribuição da população infantojuvenil oriunda do Município analisado, acolhida pelos demais Municípios do Estado

Município de localização do acolhido	Acolhidos	%
Nova Iguaçu	6	17,65
Rio de Janeiro	5	14,71
Duque de Caxias	5	14,71
São Gonçalo	4	11,76
Niterói	3	8,82
Belford Roxo	2	5,88
Itaguaí	2	5,88
Teresópolis	1	2,94
Angra dos Reis	1	2,94
Cabo Frio	1	2,94
Campos dos Goytacazes	1	2,94
Nilópolis	1	2,94
São Pedro da Aldeia	1	2,94
Valença	1	2,94
Volta Redonda	1	2,94
Total	34	100,00



Dos indicadores de faixa etária, sexo e escolaridade das crianças e adolescentes acolhidos

Faixa etária das crianças e adolescentes acolhidos

Faixa etária	nº de c/a	%
0 a 3	221	21,33
4 a 6	133	12,67
7 a 9	155	14,76
10 a 12	176	16,76
13 a 15	205	19,52
16 a 18	157	14,95
Total	1.050	100,00

Percentual de crianças e adolescentes acolhidos por faixa etária

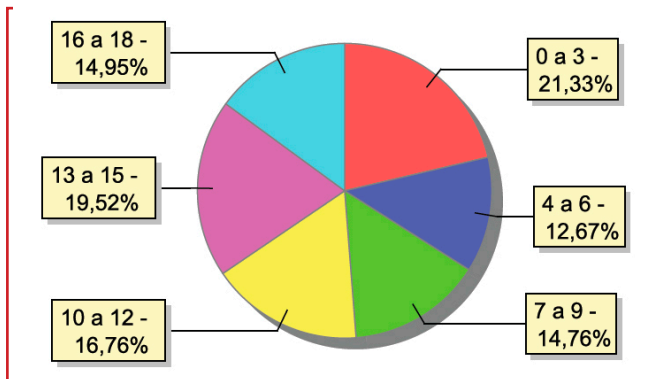

Distribuição das crianças e adolescentes acolhidos por sexo e faixa etária

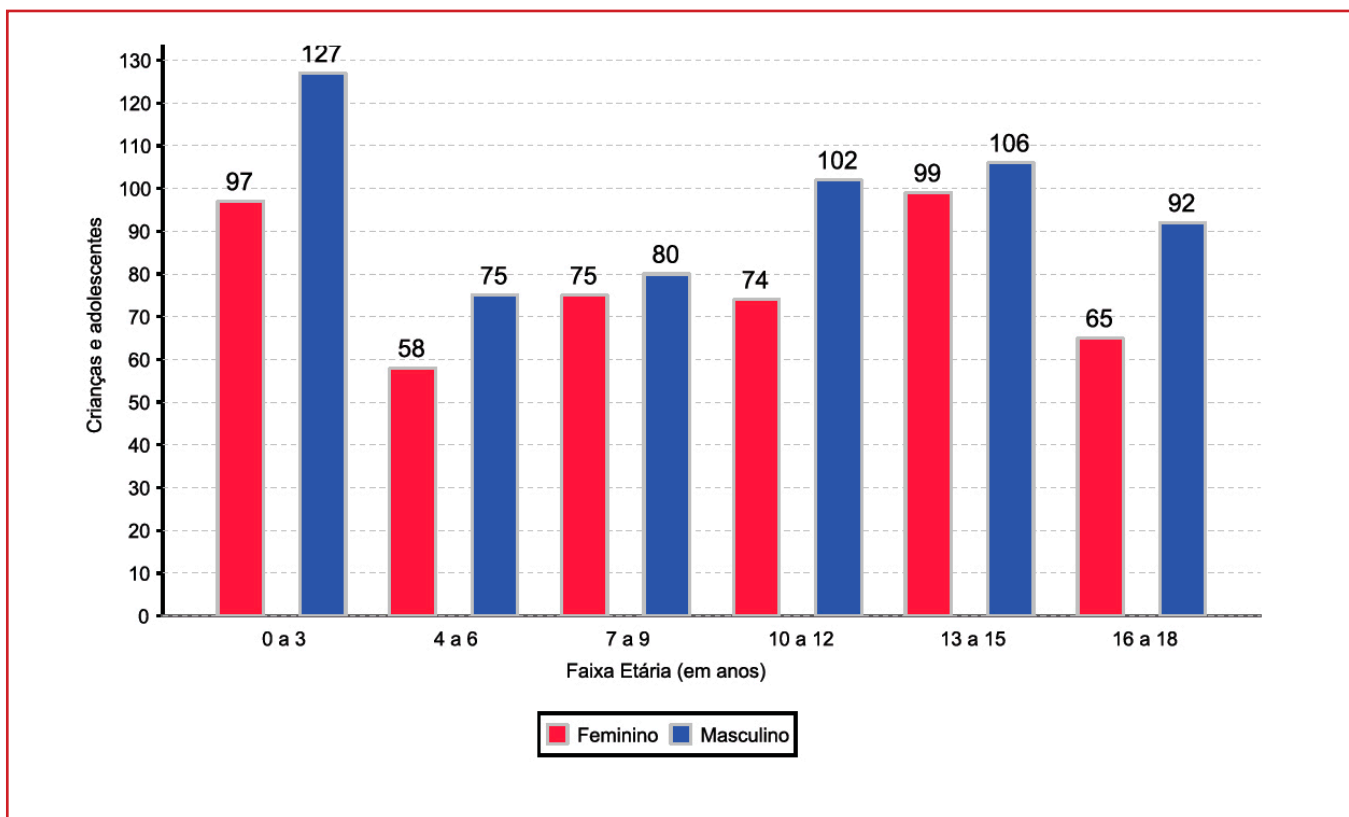



Escolaridade das crianças e adolescentes acolhidos, por faixa etária

Faixa etária	Estuda	%	Não Estuda	%	Total	%
0 a 3	7	3,13	217	96,88	224	100,00
4 a 5	40	46,51	46	53,49	86	100,00
6 a 15	432	74,10	151	25,90	583	100,00
16 a 18	98	62,42	59	37,58	157	100,00
Total	577	54,95	473	45,05	1.050	100,00

Faixa etária das crianças e adolescentes que não estudam

Faixa etária	nº de c/a	%
0 a 3	217	45,88
4 a 5	46	9,73
6 a 15	151	31,92
16 a 18	59	12,47
Total	473	100,00

Faixa etária (em percentual) das crianças e adolescentes que não estudam

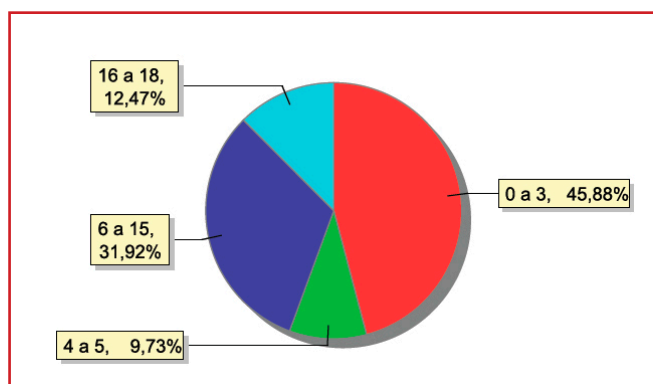

Dos indicadores de deficiência e saúde

Crianças e adolescentes portadores de necessidades especiais

Apresentam deficiência	nº de c/a	%
Sim	59	5,62
Não	991	94,38
Total	1.050	100,00

Detalhamento das crianças e adolescentes portadores de necessidades especiais

Categoria	nº de c/a	%
Deficiência mental	39	66,10
Deficiência múltipla	9	15,25
Deficiência física	6	10,17
Deficiência auditiva/ deficiência visual	5	8,47
Total	59	100,00

Crianças e adolescentes acolhidos que necessitam de tratamento de saúde especial

Necessidade de tratamento de saúde especial	nº de c/a	%
Sim	217	20,67
Não	833	79,33
Total	1.050	100,00

**Doenças mais comuns**

Doenças mais comuns	Incidência	%
Acompanhamento psicológico	56	21,13
Dependência química (álcool ou drogas)	41	15,47
HIV Positivo	28	10,57
Doenças Neurológicas)	22	8,30
Dificuldades fonoaudiológicas (tratamento fonoaudiológico)	21	7,92
Dificuldades psicomotoras (tratamento fisioterápico)	21	7,92
Transtornos Mentais	10	3,77
Outras Doenças	10	3,77
Encefalopatia	9	3,40
Epilepsia	6	2,26
Retardo Mental	6	2,26
Cardiopatias	6	2,26
Anemia Falciforme	4	1,51
Desnutrição	3	1,13
Anemia	2	0,75
Diabetes	2	0,75
Doenças Dermatológicas	2	0,75
Doenças do Aparelho Digestivo	2	0,75
Sífilis	2	0,75
Alergia	1	0,38
Câncer	1	0,38
Doença Renal	1	0,38
Doenças Hormonais	1	0,38
Doenças Respiratórias	1	0,38
DST (Doenças Sexualmente Transmissíveis)	1	0,38
Queimaduras moderadas a severas	1	0,38
Síndrome do Alcoolismo Fetal	1	0,38
Tuberculose	1	0,38
Total	265	100,00



Dos indicadores de período e motivo de acolhimento / desligamento

Tempo de institucionalização das crianças e adolescentes que se encontram em regime de acolhimento institucional ou familiar

Crianças e adolescentes que estão acolhidos	n° de c/a	%
Há menos de 6 meses	314	29,90
Há mais de 6 meses ano e há menos de 1 ano	171	16,29
Há mais de 1 ano e há menos de 2 anos	196	18,67
Há mais de 2 anos e há menos de 3 anos	142	13,52
Há mais de 3 anos e há menos de 4 anos	71	6,76
Há mais de 4 anos e há menos de 5 anos	57	5,43
Há mais de 5 anos e há menos de 10 anos	92	8,76
Há mais de 10 anos	7	0,67
Total	1.050	100,00

Percentual – tempo de acolhimento

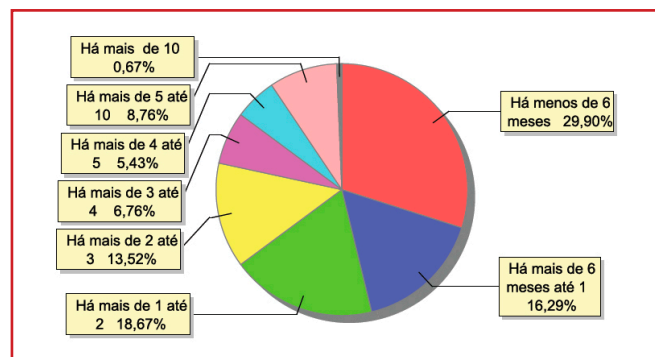

Motivo de acolhimento

Motivo	n° de c/a	%	feminino	masculino
Negligência	287	27,33	129	158
Abandono pelos pais ou responsáveis	155	14,76	71	84
Situação de rua	99	9,43	39	60
Uso abusivo de drogas ou álcool	89	8,48	21	68
Devolução por tentativa de colocação familiar mal sucedida	60	5,71	33	27
Pais ou responsáveis dependentes químicos ou alcoolistas	60	5,71	21	29
Abusos físicos ou psicológicos contra a criança ou adolescente	49	4,67	26	23
Conflitos no ambiente familiar	44	4,19	21	23
Abuso sexual / Suspeita de abuso sexual	33	3,14	30	3
Responsável impossibilitado de cuidar por motivo de doença	29	2,76	10	19
Em razão de sua conduta	25	2,38	10	15
Genitor(es) menor(es) de 18 anos acolhido(s) com o filho	21	2,00	6	15
Genitor(es) maior(es) de 18 anos acolhido(s) com o filho (abrigo de família)	20	1,90	10	10
Risco de vida na comunidade	19	1,81	3	16
Falta de creche ou escola em horário integral	18	1,71	6	12
Carência de recursos materiais da família ou responsáveis	16	1,52	11	5
Exploração sexual para fins de prostituição infantojuvenil	9	0,86	4	5
Orfandade	8	0,76	3	5
Responsável cumprindo pena privativa de liberdade	8	0,76	4	4
Prostituição dos pais	1	0,10	0	1
Total	1.050	100,00	468	582

**Motivo de desligamento**

Motivo	n° de c/a	%	feminino	masculino
Reintegração Familiar	2.912	40,84	1.515	1.397
Evasão	1.806	25,33	534	1.272
Colocação em família substituta	1.496	20,98	742	754
Transferência para outro regime de atendimento	565	7,92	79	486
Maioridade	312	4,38	156	156
Óbito	26	0,50	15	21
Emancipação	4	0,06	2	2
Total	7.131	100,00	3.043	4.088

Dos indicadores que podem contribuir para a definição da situação jurídica das crianças e adolescentes acolhidos**Relação entre visitação e Ação de Destituição do Poder Familiar (DPF)**

Situação	n° de c/a	%	n° de c/a com DPF	% de c/a com DPF	n° de c/a sem DPF	% de c/a sem DPF
Com visita	590	100,00	257	43,56	333	56,44
Sem visita	460	100,00	216	46,96	244	53,04
Total	1.050	100,00	473	45,05	577	54,95

Faixa etária das crianças e adolescentes sem visita

Faixa etária	n° de c/a	%	n° de c/a com DPF	% de c/a com DPF	n° de c/a sem DPF	% de c/a sem DPF
0 a 3	91	100,00	31	34,07	60	65,93
4 a 6	45	100,00	26	63,41	15	36,59
7 a 9	66	100,00	43	65,15	23	34,85
10 a 12	79	100,00	47	59,49	32	40,51
13 a 15	99	100,00	43	43,43	56	56,57
16 a 18	84	100,00	26	30,95	58	69,05
Total	460	100,00	216	46,96	244	53,04

Detalhamento da visitação

Situação	n° de c/a	%
Diária	55	4,24
Semanal	334	31,81
Quinzenal	118	11,24
Mensal	65	6,19
Bimestral	18	1,71
Sem visita	460	43,81
Total	1.050	100,00

Detalhamento dos vínculos biológicos das crianças e adolescentes acolhidos

Situação	n° de c/a	%
Órfãos	28	2,67
Pai e/ou mãe vivo(s)	953	90,76
Pai e mãe desconhecidos	5	0,48
DPF com trânsito em julgado	64	6,10
Total	1.050	100,00



Detalhamento dos vínculos jurídicos das crianças e adolescentes acolhidos

Crianças e adolescentes com pai e/ou mãe vivo(s)

Crianças e adolescentes	nº de c/a	%
Sem DPF	549	53,98
Com DPF	468	46,02
Total	1.017	100,00

Crianças e adolescentes aptos à adoção

Crianças e adolescentes	nº de c/a	%
DPF com trânsito em julgado	64	65,98
Óbito dos pais	28	28,87
Pais Desconhecidos	5	5,15
Total	97	100,00

Perfil dos aptos à adoção

Critério	Órfãos	DPF	Pais Desconhecidos	Entrega Voluntária	Total
Sexo					
Feminino	14	28	3	0	45
Masculino	14	36	2	0	52
Total	28	64	5	0	97
Faixa Etária					
0 a 3	0	0	2	0	2
4 a 6	2	4	0	0	6
7 a 9	1	9	1	0	11
10 a 12	5	19	1	0	25
13 a 15	7	21	7	0	29
16 a 18	13	11	0	0	24
Total	28	64	5	0	97
Tempo de Acolhimento					
Há menos de 6 meses	11	20	5	0	36
Há mais de 6 meses ano e há menos de 1 ano	6	8	0	0	14
Há mais de 1 ano e há menos de 2 anos	3	11	0	0	14
Há mais de 2 anos e há menos de 3 anos	3	14	0	0	17
Há mais de 3 anos e há menos de 4 anos	1	8	0	0	9
Há mais de 5 anos e há menos de 10 anos	2	2	0	0	4
Há mais de 10 anos	3	1	0	0	3
Total	28	64	5	0	97
Deficiências					
Não	25	58	5	0	88
Sim	3	6	0	0	9
Total	28	64	5	0	97
Doenças					
Não	21	58	5	0	84
Sim	7	6	0	0	13
Total	28	64	5	0	97

**Panorama e detalhamento da situação das crianças e adolescentes no sistema de justiça****Distribuição percentual de ações**

Panorama e detalhamento da situação das crianças e adolescentes no sistema de justiça	n° de c/a	%
Com ações judiciais	817	77,81
Sem ações judiciais	233	22,19
Total	1.050	100,00

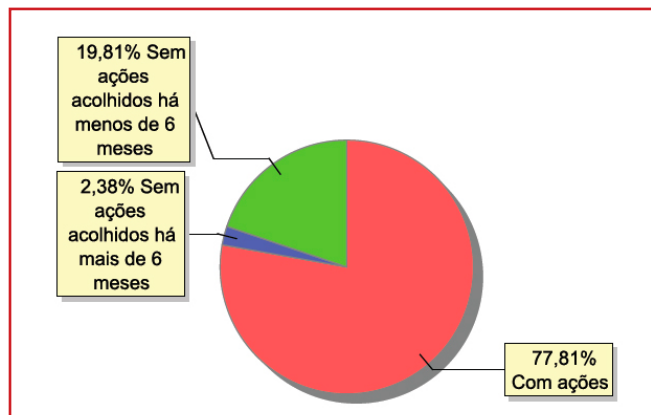

Acompanhamento no âmbito da PJJ de crianças e adolescentes sem ações judiciais	n° de c/a	%
Com P.A.	39	16,74
Sem P.A. acolhido há mais de 6 meses	20	8,58
Sem P.A. acolhido há menos de 6 meses	174	74,68
Total	233	100,00

Acompanhamento no âmbito do Poder Judiciário	n° de c/a	%
Com ações judiciais	817	77,81
Com procedimentos judiciais	161	15,33
Sem ações e sem procedimentos judiciais	72	6,86
Total	1.050	100,00



Ações Judiciais	nº de ações	%
Ação de Destituição do Poder Familiar	479	36,79
Representação em Face dos Pais ou Responsável (art.249, ECA)	347	26,65
Ação de Guarda Judicial	190	14,59
Ação de Busca e Apreensão	77	5,91
Ação de Alimentos em face dos Pais ou Responsável	51	3,92
Averiguação de situação de risco de criança ou adolescente	45	3,46
Ação de Adoção	43	3,30
Ação Civil Pública para Proteção de Direito Individual (Moradia, inclusão em programa de auxílio, etc.)	18	1,38
Ação de Registro Civil de Nascimento	16	1,23
Ação de Tutela	10	0,77
Ação de Investigação de Paternidade	10	0,77
Ação de Suspensão do Poder Familiar (art.24, ECA)	5	0,38
Ação Cautelar Inominada	4	0,31
Ação de Destituição do Poder Familiar c/c Ação de Adoção	3	0,23
Ação de Obrigação de Fazer	3	0,23
Ação de Emancipação	1	0,08
Total	1.302	100,00

Procedimentos Judiciais	nº de procedimentos	%
Procedimento Preliminar de Acolhimento	524	71,29
Procedimento de Abrigo na Esfera Judicial/ PAMP	124	16,87
Outros Procedimentos Judiciais	75	10,20
Carta Precatória	12	1,63
Total	735	100,00



366

MUNICÍPIO: SANTA MARIA MADALENA

MUNICÍPIO: SANTA MARIA MADALENA

Dos indicadores de distribuição geográfica das crianças e adolescentes acolhidos

Distribuição da população infantojuvenil acolhida

Total das entidades de acolhimento institucional e Equipe de acompanhamento do Projeto Família Acolhedora (CREAS), das crianças e adolescentes inseridos nesses regimes, das crianças e adolescentes aptos à adoção, das crianças e adolescentes sem registro civil de nascimento e das crianças e adolescentes sem visita

n° de entidades	n° de c/a	% de c/a no Estado	aptos à adoção	% aptos à adoção	Sem R.C.N.	Sem visita
1	6	0,25	0	0,00	0	1

Origem da população infantojuvenil acolhida no Município

Município	Acolhidos	%
Santa Maria Madalena	6	100,00
Total	6	100,00

Dos indicadores de faixa etária, sexo e escolaridade das crianças e adolescentes acolhidos

Faixa etária das crianças e adolescentes acolhidos

Faixa etária	n° de c/a	%
0 a 3	1	16,67
7 a 9	3	50,00
10 a 12	1	16,67
16 a 18	1	16,67
Total	6	100,00

Percentual de crianças e adolescentes acolhidos por faixa etária

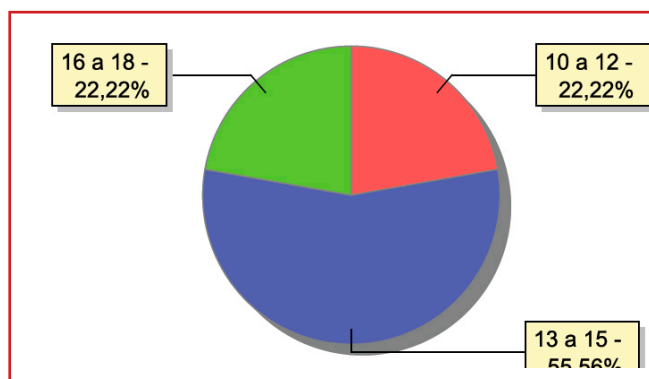



Distribuição das crianças e adolescentes acolhidos por sexo e faixa etária

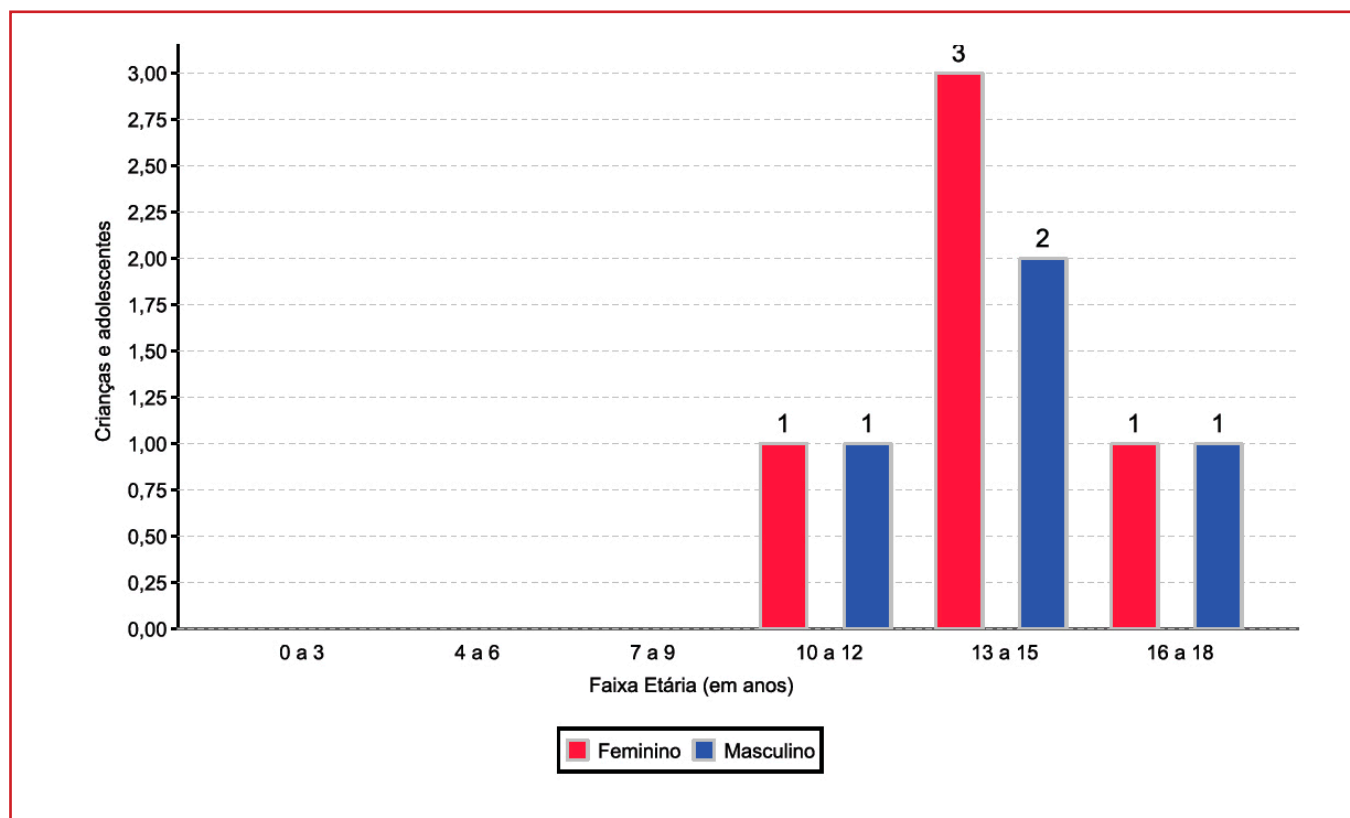

Escolaridade das crianças e adolescentes acolhidos, por faixa etária

Faixa etária	Estuda	%	Não Estuda	%	Total	%
0 a 3	0	0,00	1	100,00	1	100,00
6 a 15	1	25,00	3	75,00	4	100,00
16 a 18	0	0,00	1	100,00	1	100,00
Total	1	16,67	5	83,33	6	100,00

Faixa etária das crianças e adolescentes que não estudam

Faixa etária	n° de c/a	%
0 a 3	1	20,00
6 a 15	3	60,00
16 a 18	1	20,00
Total	5	100,00

Faixa etária (em percentual) das crianças e adolescentes que não estudam

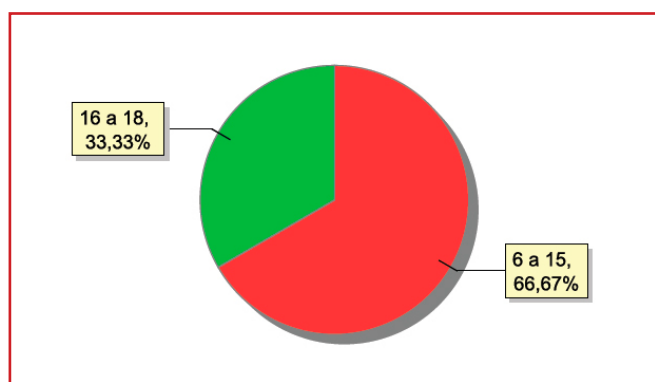



Dos indicadores de deficiência e saúde

Crianças e adolescentes acolhidos que necessitam de tratamento de saúde especial

Necessidade de tratamento de saúde especial	n° de c/a	%
Sim	1	16,67
Não	5	83,33
Total	6	100,00

Doenças mais comuns

Doenças mais comuns	Incidência	%
Acompanhamento psicológico	1	100,00
Total	1	100,00

Dos indicadores de período e motivo de acolhimento / desligamento

Tempo de institucionalização das crianças e adolescentes que se encontram em regime de acolhimento institucional ou familiar

Crianças e adolescentes que estão acolhidos	n° de c/a	%
Há menos de 6 meses	6	100,00
Total	6	100,00

Percentual – tempo de acolhimento

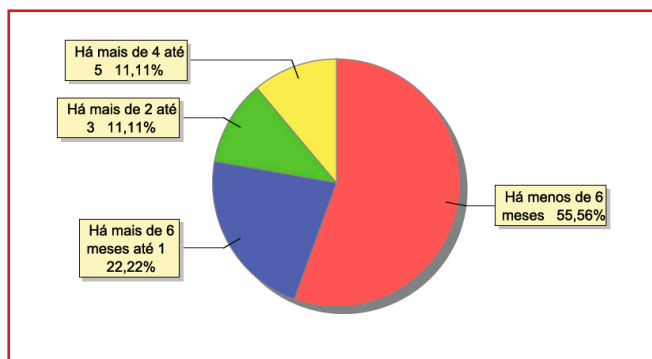

Motivo de acolhimento

Motivo	n° de c/a	%	feminino	masculino
Abusos físicos ou psicológicos contra a criança ou adolescente	5	83,33	2	3
Abuso sexual / Suspeita de abuso sexual	1	16,67	1	0
Total	6	100,00	3	3

Motivo de desligamento

Motivo	n° de c/a	%	feminino	masculino
Reintegração Familiar	18	90,00	9	9
Colocação em família substituta	2	10,00	2	0
Total	20	100,00	11	9



Dos indicadores que podem contribuir para a definição da situação jurídica das crianças e adolescentes acolhidos
Relação entre visitação e Ação de Destituição do Poder Familiar (DPF)

Situação	n° de c/a	%	n° de c/a com DPF	% de c/a com DPF	n° de c/a sem DPF	% de c/a sem DPF
Com visita	5	100,00	0	0,00	5	100,00
Sem visita	1	100,00	0	0,00	1	100,00
Total	6	100,00	0	0,00	6	100,00

Faixa etária das crianças e adolescentes sem visita

Faixa etária	n° de c/a	%	n° de c/a com DPF	% de c/a com DPF	n° de c/a sem DPF	% de c/a sem DPF
7 a 9	1	100,00	0	0,00	1	100,00
Total	1	100,00	0	0,00	1	100,00

Detalhamento da visitação

Situação	n° de c/a	%
Diária	5	83,33
Sem visita	1	16,67
Total	6	100,00

Detalhamento dos vínculos biológicos das crianças e adolescentes acolhidos

Situação	n° de c/a	%
Pai e/ou mãe vivo(s)	6	100,00
Total	6	100,00

Detalhamento das ações de destituição propostas em favor de crianças e adolescentes com pai e/ou mãe vivo(s)

Crianças e adolescentes	n° de c/a	%
Sem DPF	6	100,00
Total	6	100,00

**Panorama e detalhamento da situação das crianças e adolescentes no sistema de justiça****Distribuição percentual de ações**

Panorama e detalhamento da situação das crianças e adolescentes no sistema de justiça	n° de c/a	%
Com ações judiciais	6	100,00
Total	6	100,00

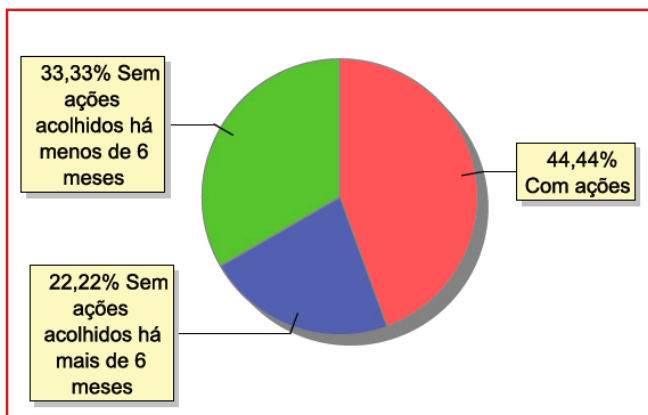

Acompanhamento no âmbito do Poder Judiciário	n° de c/a	%
Com ações judiciais	6	100,00
Total	6	100,00

Ações Judiciais	n° de ações	%
Averiguação de situação de risco de criança ou adolescente	5	83,33
Representação em Face dos Pais ou Responsável (art.249, ECA)	1	16,67
Total	6	100,00

Procedimentos Judiciais	n° de procedimentos	%
Procedimento de Abrigo na Esfera Judicial/ PAMP	1	100,00
Total	1	100,00



MUNICÍPIO: SANTO ANTÔNIO DE PÁDUA

Dos indicadores de distribuição geográfica das crianças e adolescentes acolhidos

Distribuição da população infantojuvenil acolhida

Total das entidades de acolhimento institucional e familiar, das crianças e adolescentes inseridos nesses regimes, das crianças e adolescentes aptos à adoção, das crianças e adolescentes sem registro civil de nascimento, das crianças e adolescentes sem visita

n° de entidades	n° de c/a	% de c/a no Estado	aptos à adoção	% aptos à adoção	Sem R.C.N.	Sem visita
1	9	0,37	2	22,22	0	4

Origem da população infantojuvenil acolhida no Município

Município	Acolhidos	%
Santo Antônio de Pádua	8	88,89
Miracema	1	11,11
Total	9	100,00

Distribuição da população infantojuvenil oriunda do Município analisado, acolhida pelos demais Municípios do Estado

Município de localização do acolhido	Acolhidos	%
Aperibé	1	100,00
Total	1	100,00

Dos indicadores de faixa etária, sexo e escolaridade das crianças e adolescentes acolhidos

Faixa etária das crianças e adolescentes acolhidos

Faixa etária	n° de c/a	%
10 a 12	2	22,22
13 a 15	5	55,56
16 a 18	2	22,22
Total	9	100,00

Percentual de crianças e adolescentes acolhidos por faixa etária

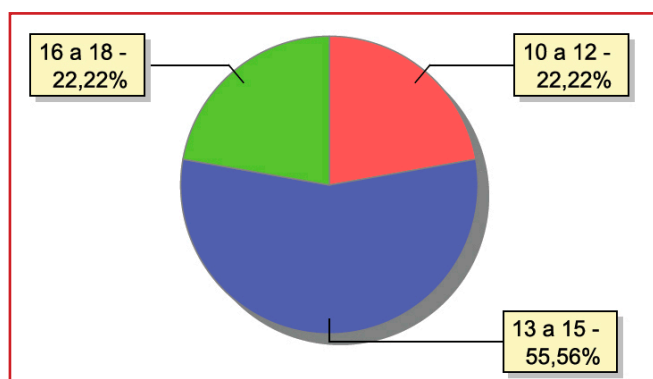

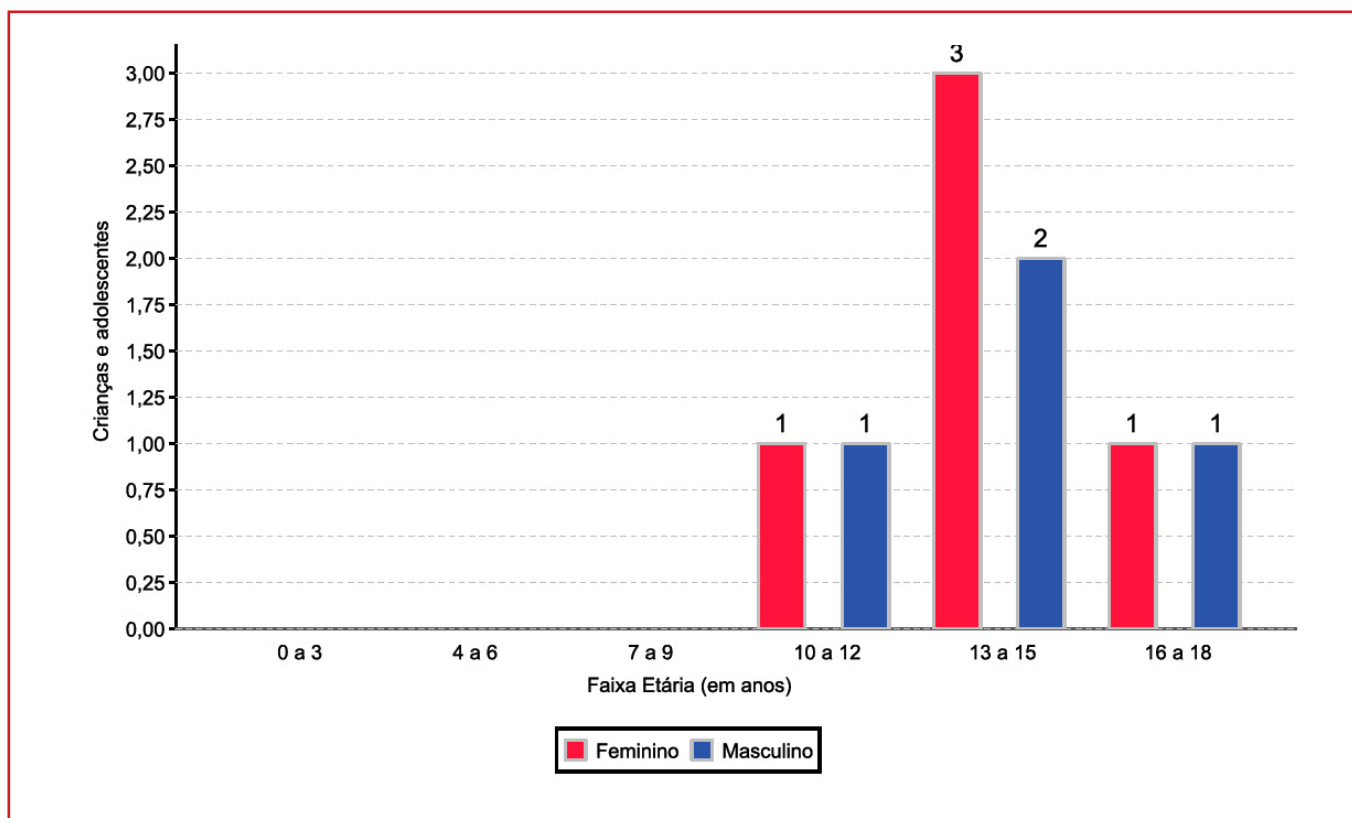
**Distribuição das crianças e adolescentes acolhidos por sexo e faixa etária****Escolaridade das crianças e adolescentes acolhidos, por faixa etária**

Faixa etária	Estuda	%	Não Estuda	%	Total	%
6 a 15	5	71,43	2	28,57	7	100,00
16 a 18	1	50,00	1	50,00	2	100,00
Total	6	66,67	3	33,33	9	100,00

Faixa etária das crianças e adolescentes que não estudam

Faixa etária	n° de c/a	%
6 a 15	2	66,67
16 a 18	1	33,33
Total	3	100,00

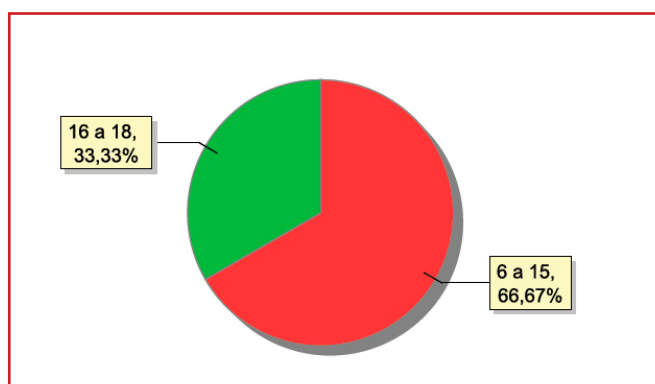
Faixa etária (em percentual) das crianças e adolescentes que não estudam



Dos indicadores de deficiência e saúde

Crianças e adolescentes acolhidos que necessitam de tratamento de saúde especial

Necessidade de tratamento de saúde especial	n° de c/a	%
Sim	3	33,33
Não	6	66,67
Total	9	100,00

Doenças mais comuns

Doenças mais comuns	Incidência	%
Acompanhamento psicológico	2	66,67
Tratamento Oftalmológico	1	33,33
Total	3	100,00

Dos indicadores de período e motivo de acolhimento / desligamento

Tempo de institucionalização das crianças e adolescentes que se encontram em regime de acolhimento institucional ou familiar

Crianças e adolescentes que estão acolhidos	n° de c/a	%
Há menos de 6 meses	5	55,56
Há mais de 6 meses ano e há menos de 1 ano	2	22,22
Há mais de 2 anos e há menos de 3 anos	1	11,11
Há mais de 4 anos e há menos de 5 anos	1	11,11
Total	9	100,00

Percentual – tempo de acolhimento

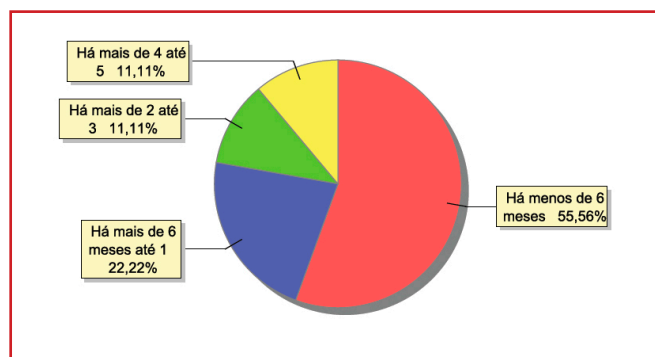

Motivo de acolhimento

Motivo	n° de c/a	%	feminino	masculino
Abandono pelos pais ou responsáveis	3	33,33	2	1
Conflitos no ambiente familiar	2	22,22	2	0
Em razão de sua conduta	2	22,22	0	2
Abuso sexual / Suspeita de abuso sexual	1	11,11	1	0
Negligência	1	11,11	0	1
Total	9	100,00	5	4

Motivo de desligamento

Motivo	n° de c/a	%	feminino	masculino
Reintegração Familiar	7	63,64	2	5
Maioridade	2	18,18	0	2
Colocação em família substituta	1	9,09	0	1
Emancipação	1	9,09	0	1
Total	11	100,00	2	9

**Dos indicadores que podem contribuir para a definição da situação jurídica das crianças e adolescentes acolhidos****Relação entre visitação e Ação de Destituição do Poder Familiar (DPF)**

Situação	nº de c/a	%	nº de c/a com DPF	% de c/a com DPF	nº de c/a sem DPF	% de c/a sem DPF
Com visita	5	100,00	2	40,00	3	60,00
Sem visita	4	100,00	1	25,00	3	75,00
Total	9	100,00	3	33,33	6	66,67

Faixa etária das crianças e adolescentes sem visita

Faixa etária	nº de c/a	%	nº de c/a com DPF	% de c/a com DPF	nº de c/a sem DPF	% de c/a sem DPF
13 a 15	3	100,00	1	33,33	2	66,67
16 a 18	1	100,00	0	0,00	1	100,00
Total	4	100,00	1	25,00	3	75,00

Detalhamento da visitação

Situação	nº de c/a	%
Semanal	4	44,44
Quinzenal	1	11,11
Sem visita	4	44,44
Total	9	100,00

Detalhamento dos vínculos biológicos das crianças e adolescentes acolhidos

Situação	nº de c/a	%
Órfãos	2	22,22
Pai e/ou mãe vivo(s)	7	77,78
Total	9	100,00

Detalhamento das ações de destituição propostas em favor de crianças e adolescentes com pai e/ou mãe vivo(s)

Crianças e adolescentes	nº de c/a	%
Sem DPF	5	71,43
Com DPF	2	28,57
Total	7	100,00

Detalhamento da situação jurídica das crianças e adolescentes aptos à adoção

Motivo	nº de c/a	%
Óbito dos pais	2	100,00
Total	2	100,00



Perfil dos aptos à adoção

Critério	Órfãos	DPF	Pais Desconhecidos	Entrega Voluntária	Total
Sexo					
Masculino	2	0	0	0	2
Total	2	0	0	0	2
Faixa Etária					
13 a 15	1	0	0	0	1
16 a 18	1	0	0	0	1
Total	2	0	0	0	2
Tempo de Acolhimento					
Há menos de 6 meses	1	0	0	0	1
Há mais de 6 meses ano e há menos de 1 ano	1	0	0	0	1
Total	2	0	0	0	2
Deficiências					
Não	2	0	0	0	2
Total	2	0	0	0	2
Doenças					
Não	2	0	0	0	2
Total	2	0	0	0	2

Panorama e detalhamento da situação das crianças e adolescentes no sistema de justiça

Distribuição percentual de ações

Panorama e detalhamento da situação das crianças e adolescentes no sistema de justiça	n° de c/a	%
Com ações judiciais	4	44,44
Sem ações judiciais	5	55,56
Total	9	100,00

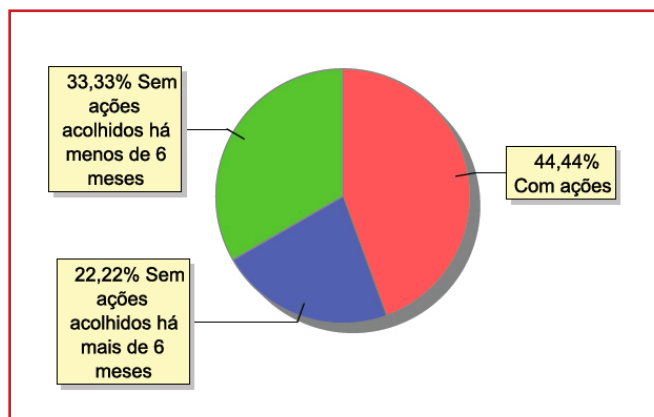

**376**

MUNICÍPIO: SANTO ANTÔNIO DE PÁDUA

Acompanhamento no âmbito da PJJ de crianças e adolescentes sem ações judiciais	n° de c/a	%
Com P.A.	1	20,00
Sem P.A. acolhido há mais de 6 meses	2	40,00
Sem P.A. acolhido há menos de 6 meses	2	40,00
Total	5	100,00

Acompanhamento no âmbito do Poder Judiciário	n° de c/a	%
Com ações judiciais	4	44,44
Com procedimentos judiciais	3	33,33
Sem ações e sem procedimentos judiciais	2	22,22
Total	9	100,00

Ações Judiciais	n° de ações	%
Ação de Destituição do Poder Familiar	3	75,00
Representação em Face dos Pais ou Responsável (art.249, ECA)	1	25,00
Total	4	100,00

Procedimentos Judiciais	n° de procedimentos	%
Procedimento Preliminar de Acolhimento	4	57,14
Carta Precatória	2	28,57
Procedimento de Abrigo na Esfera Judicial/ PAMP	1	14,29
Total	7	100,00



MUNICÍPIO: SÃO FIDÉLIS

Dos indicadores de distribuição geográfica das crianças e adolescentes acolhidos

Distribuição da população infantojuvenil acolhida

Total das entidades de acolhimento institucional e Equipe de acompanhamento do Projeto Família Acolhedora (CREAS), das crianças e adolescentes inseridos nesses regimes, das crianças e adolescentes aptos à adoção, das crianças e adolescentes sem registro civil de nascimento e das crianças e adolescentes sem visita

n° de entidades	n° de c/a	% de c/a no Estado	aptos à adoção	% aptos à adoção	Sem R.C.N.	Sem visita
1	4	0,16	0	0,00	0	0

Origem da população infantojuvenil acolhida no Município

Município	Acolhidos	%
São Fidélis	3	75,00
Aperibé	1	25,00
Total	4	100,00

Dos indicadores de faixa etária, sexo e escolaridade das crianças e adolescentes acolhidos

Faixa etária das crianças e adolescentes acolhidos

Faixa etária	n° de c/a	%
4 a 6	3	75,00
13 a 15	1	25,00
Total	4	100,00

Percentual de crianças e adolescentes acolhidos por faixa etária

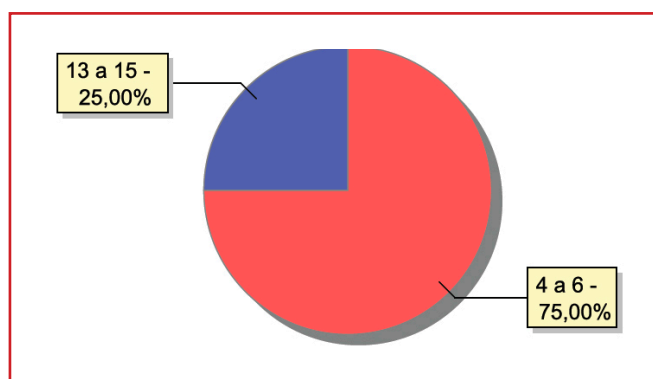

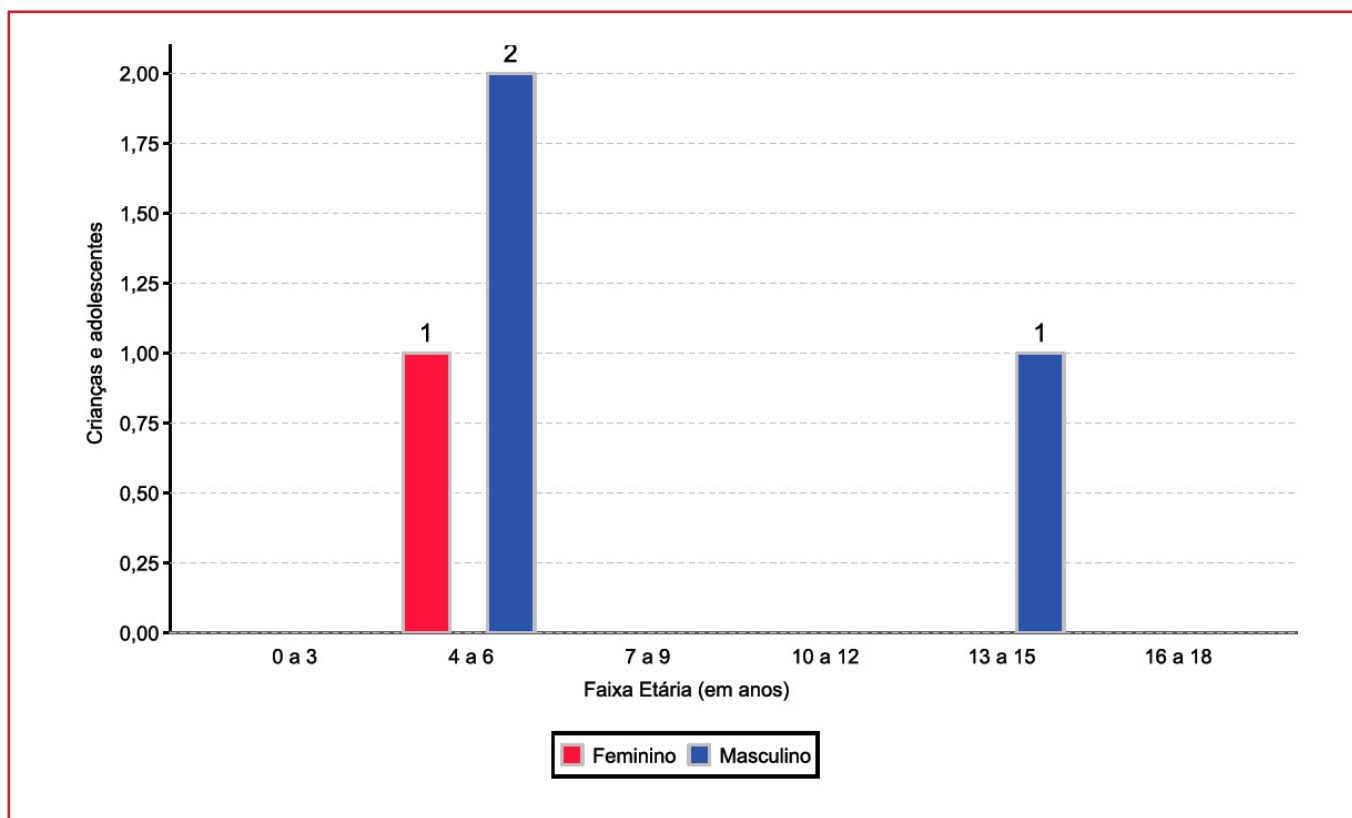
**Distribuição das crianças e adolescentes acolhidos por sexo e faixa etária****Escolaridade das crianças e adolescentes acolhidos, por faixa etária**

Faixa etária	Estuda	%	Não Estuda	%	Total	%
4 a 5	2	66,67	1	33,33	3	100,00
6 a 15	1	100,00	0	0,00	1	100,00
Total	3	75,00	1	25,00	4	100,00

Faixa etária das crianças e adolescentes que não estudam

Faixa etária	n° de c/a	%
4 a 5	1	100,00
Total	1	100,00

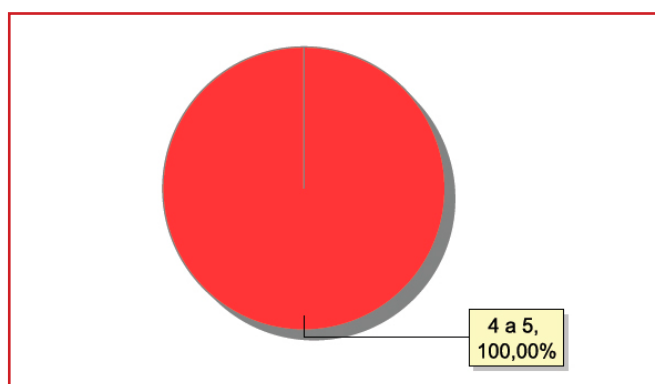
Faixa etária (em percentual) das crianças e adolescentes que não estudam



Dos indicadores de deficiência e saúde

Crianças e adolescentes portadores de necessidades especiais

Apresentam deficiência	n° de c/a	%
Sim	1	25,00
Não	3	75,00
Total	4	100,00

Detalhamento das crianças e adolescentes portadores de necessidades especiais

Categoria	n° de c/a	%
Deficiência mental	1	100,00
Total	1	100,00

Crianças e adolescentes acolhidos que necessitam de tratamento de saúde especial

Necessidade de tratamento de saúde especial	n° de c/a	%
Sim	2	50,00
Não	2	50,00
Total	4	100,00

Doenças mais comuns

Doenças mais comuns	Incidência	%
Acompanhamento psicológico	1	50,00
Encefalopatia	1	50,00
Total	2	100,00

Dos indicadores de período e motivo de acolhimento / desligamento

Tempo de institucionalização das crianças e adolescentes que se encontram em regime de acolhimento institucional ou familiar

Crianças e adolescentes que estão acolhidos	n° de c/a	%
Há menos de 6 meses	4	100,00
Total	4	100,00

Percentual – tempo de acolhimento

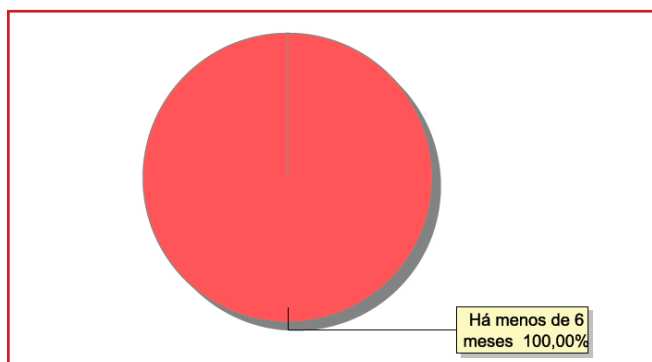

**Motivo de acolhimento**

Motivo	n° de c/a	%	feminino	masculino
Abandono pelos pais ou responsáveis	2	50,00	1	1
Conflitos no ambiente familiar	2	50,00	0	2
Total	4	100,00	1	3

Motivo de desligamento

Motivo	n° de c/a	%	feminino	masculino
Reintegração Familiar	44	86,27	23	21
Maioridade	3	5,88	1	2
Colocação em família substituta	2	3,92	1	1
Transferência para outro regime de atendimento	2	3,92	2	0
Total	51	100,00	27	24

Dos indicadores que podem contribuir para a definição da situação jurídica das crianças e adolescentes acolhidos**Relação entre visitação e Ação de Destituição do Poder Familiar (DPF)**

Situação	n° de c/a	%	n° de c/a com DPF	% de c/a com DPF	n° de c/a sem DPF	% de c/a sem DPF
Com visita	4	100,00	0	0,00	4	100,00
Total	4	100,00	0	0,00	4	100,00

Detalhamento da visitação

Situação	n° de c/a	%
Diária	2	50,00
Semanal	2	50,00
Total	4	100,00

Detalhamento dos vínculos biológicos das crianças e adolescentes acolhidos

Situação	n° de c/a	%
Pai e/ou mãe vivo(s)	4	100,00
Total	4	100,00

Detalhamento das ações de destituição propostas em favor de crianças e adolescentes com pai e/ou mãe vivo(s)

Crianças e adolescentes	n° de c/a	%
Sem DPF	4	100,00
Total	4	100,00



Panorama e detalhamento da situação das crianças e adolescentes no sistema de justiça

Distribuição percentual de ações

Panorama e detalhamento da situação das crianças e adolescentes no sistema de justiça	n° de c/a	%
Com ações judiciais	4	100,00
Total	4	100,00

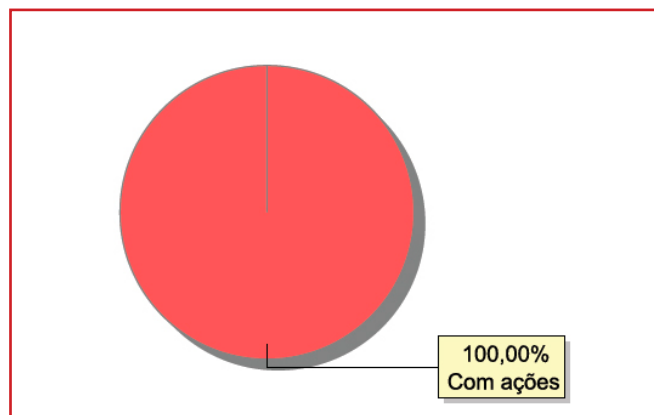

Acompanhamento no âmbito do Poder Judiciário	n° de c/a	%
Com ações judiciais	4	100,00
Total	4	100,00

Ações Judiciais	n° de ações	%
Averiguação de situação de risco de criança ou adolescente	4	100,00
Total	4	100,00



MUNICÍPIO: SÃO FRANCISCO DO ITABAPOANA

Dos indicadores de distribuição geográfica das crianças e adolescentes acolhidos

Distribuição da população infantojuvenil acolhida

Total das entidades de acolhimento institucional e Equipe de acompanhamento do Projeto Família Acolhedora (CREAS), das crianças e adolescentes inseridos nesses regimes, das crianças e adolescentes aptos à adoção, das crianças e adolescentes sem registro civil de nascimento e das crianças e adolescentes sem visita

n° de entidades	n° de c/a	% de c/a no Estado	aptos à adoção	% aptos à adoção	Sem R.C.N.	Sem visita
1	3	0,12	1	33,33	0	1

Origem da população infantojuvenil acolhida no Município

Município	Acolhidos	%
São Francisco do Itabapoana	3	100,00
Total	3	100,00

Distribuição da população infantojuvenil oriunda do Município analisado, acolhida pelos demais Municípios do Estado

Município de localização do acolhido	Acolhidos	%
Campos dos Goytacazes	3	75,00
Araruama	1	25,00
Total	4	100,00

Dos indicadores de faixa etária, sexo e escolaridade das crianças e adolescentes acolhidos

Faixa etária das crianças e adolescentes acolhidos

Faixa etária	n° de c/a	%
13 a 15	3	100,00
Total	3	100,00

Percentual de crianças e adolescentes acolhidos por faixa etária

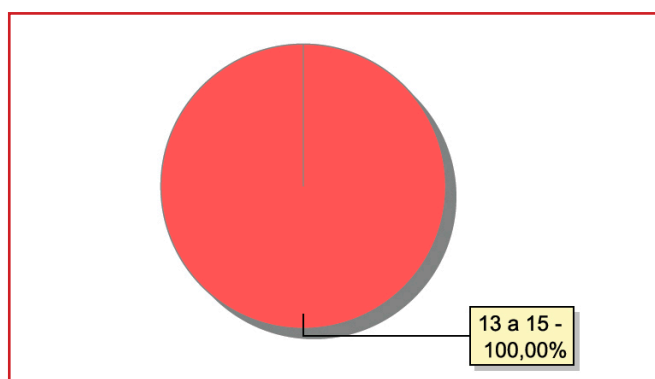



Distribuição das crianças e adolescentes acolhidos por sexo e faixa etária

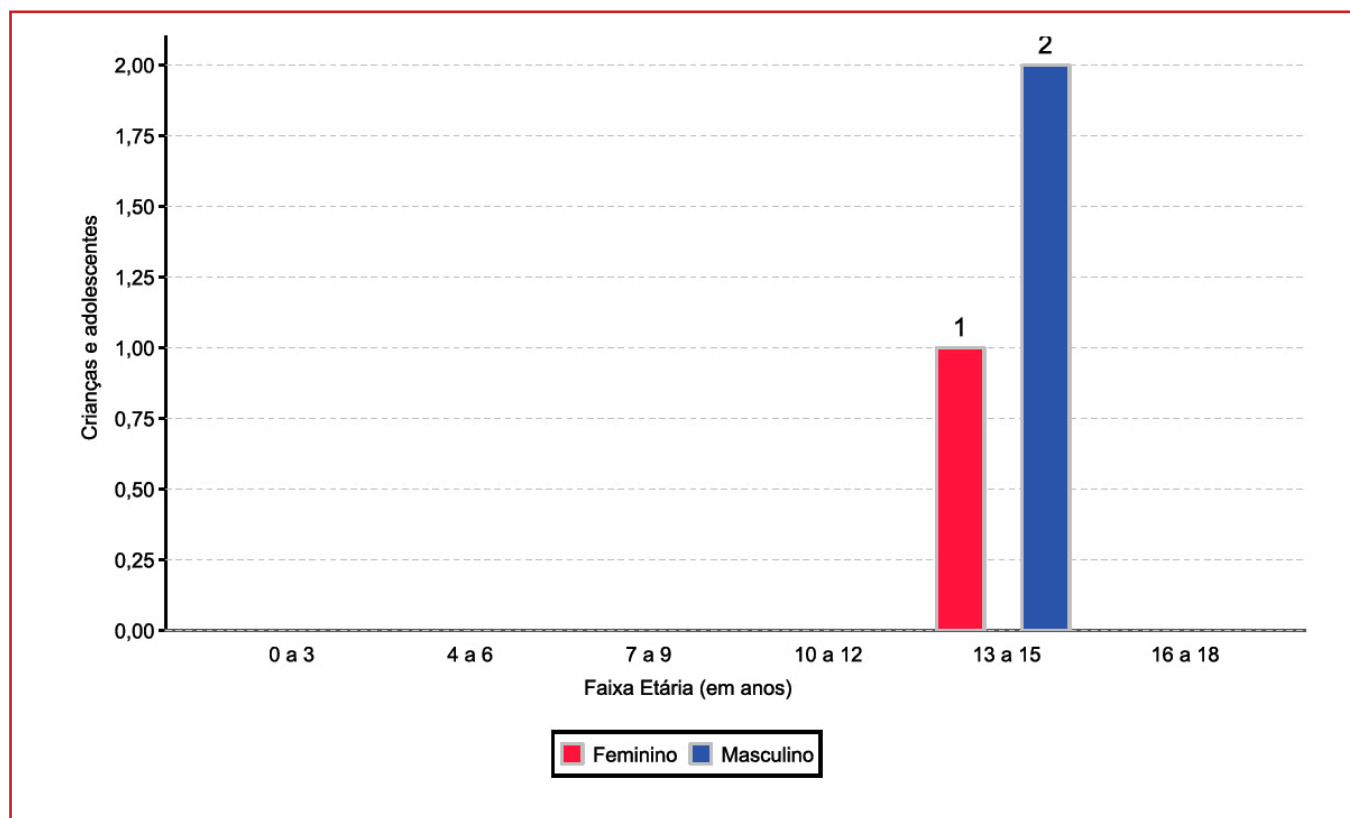

Escolaridade das crianças e adolescentes acolhidos, por faixa etária

Faixa etária	Estuda	%	Não Estuda	%	Total	%
6 a 15	3	100,00	0	0,00	3	100,00
Total	3	100,00	0	0,00	3	100,00

Dos indicadores de período e motivo de acolhimento / desligamento

Tempo de institucionalização das crianças e adolescentes que se encontram em regime de acolhimento institucional ou familiar

Crianças e adolescentes que estão acolhidos	n° de c/a	%
Há mais de 6 meses ano e há menos de 1 ano	1	33,33
Há mais de 2 ano e há menos de 3 anos	1	33,33
Há mais de 10 anos	1	33,33
Total	3	100,00

Percentual – tempo de acolhimento

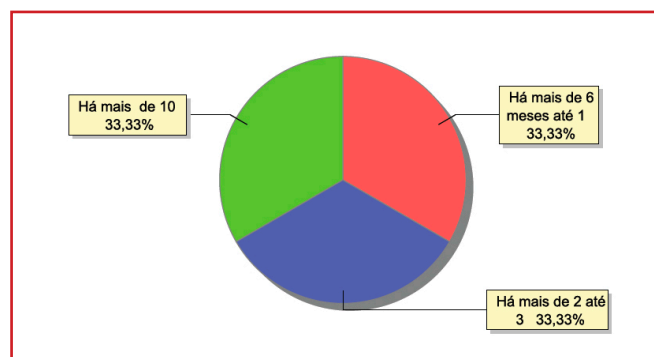

**Motivo de acolhimento**

Motivo	n° de c/a	%	feminino	masculino
Abusos físicos ou psicológicos contra a criança ou adolescente	1	33,33	0	1
Em razão de sua conduta	1	33,33	0	1
Pais ou responsáveis dependentes químicos ou alcoolistas	1	33,33	1	0
Total	3	100,00	1	2

Motivo de desligamento

Motivo	n° de c/a	%	feminino	masculino
Reintegração Familiar	96	65,31	43	53
Colocação em família substituta	36	24,49	16	20
Maioridade	12	8,16	8	4
Evasão	3	2,04	0	3
Total	147	100,00	67	80

Dos indicadores que podem contribuir para a definição da situação jurídica das crianças e adolescentes acolhidos**Relação entre visitação e Ação de Destituição do Poder Familiar (DPF)**

Situação	n° de c/a	%	n° de c/a com DPF	% de c/a com DPF	n° de c/a sem DPF	% de c/a sem DPF
Com visita	2	100,00	0	0,00	2	100,00
Sem visita	1	100,00	0	0,00	1	100,00
Total	3	100,00	0	0,00	3	100,00

Faixa etária das crianças e adolescentes sem visita

Faixa etária	n° de c/a	%	n° de c/a com DPF	% de c/a com DPF	n° de c/a sem DPF	% de c/a sem DPF
13 a 15	1	100,00	0	0,00	1	100,00
Total	1	100,00	0	0,00	1	100,00

Detalhamento da visitação

Situação	n° de c/a	%
Semanal	2	66,67
Sem visita	1	33,33
Total	3	100,00

Detalhamento dos vínculos biológicos das crianças e adolescentes acolhidos

Situação	n° de c/a	%
Órfãos	1	33,33
Pai e/ou mãe vivo(s)	2	66,67
Total	3	100,00



Detalhamento das ações de destituição propostas em favor de crianças e adolescentes com pai e/ou mãe vivo(s)

Crianças e adolescentes	nº de c/a	%
Sem DPF	2	100,00
Total	2	100,00

Detalhamento da situação jurídica das crianças e adolescentes aptos à adoção

Crianças e adolescentes	nº de c/a	%
Óbito dos pais	1	100,00
Total	1	100,00

Perfil dos aptos à adoção

Critério	Órfãos	DPF	Pais Desconhecidos	Entrega Voluntária	Total
Sexo					
Feminino	1	0	0	0	1
Total	1	0	0	0	1
Faixa Etária					
13 a 15	1	0	0	0	1
Total	1	0	0	0	1
Tempo de Acolhimento					
Há mais de 10 anos	1	0	0	0	1
Total	1	0	0	0	1
Deficiências					
Não	1	0	0	0	1
Total	1	0	0	0	1
Doenças					
Não	1	0	0	0	1
Total	1	0	0	0	1

**Panorama e detalhamento da situação das crianças e adolescentes no sistema de justiça****Distribuição percentual de ações**

Panorama e detalhamento da situação das crianças e adolescentes no sistema de justiça	n° de c/a	%
Com ações judiciais	2	66,67
Sem ações judiciais	1	33,33
Total	3	100,00

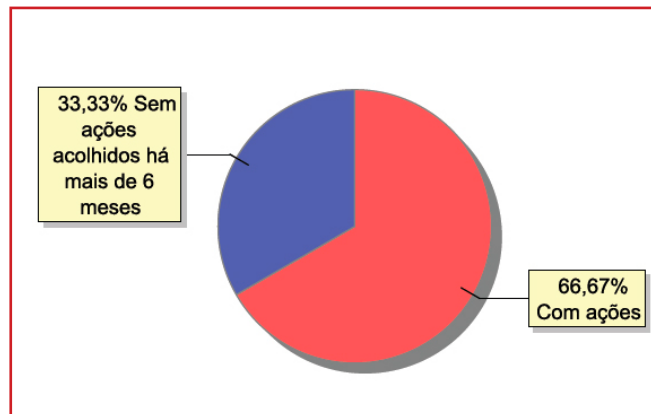

Acompanhamento no âmbito da PJIJ de crianças e adolescentes sem ações judiciais	n° de c/a	%
Sem P.A. acolhido há mais de 6 meses	1	100,00
Total	1	100,00

Acompanhamento no âmbito do Poder Judiciário	n° de c/a	%
Com ações judiciais	2	66,67
Com procedimentos judiciais	1	33,33
Total	3	100,00

Ações Judiciais	n° de ações	%
Ação de Guarda Judicial	1	50,00
Representação em Face dos Pais ou Responsável (art.249, ECA)	1	50,00
Total	3	100,00

Procedimentos Judiciais	n° de procedimentos	%
Procedimento Preliminar de Acolhimento	2	40,00
Procedimento de Abrigo na Esfera Judicial/ PAMP	2	40,00
Carta Precatória	1	20,00
Total	5	100,00



MUNICÍPIO: SÃO GONÇALO

Dos indicadores de distribuição geográfica das crianças e adolescentes acolhidos

Distribuição da população infantojuvenil acolhida

Total das entidades de acolhimento institucional e Equipe de acompanhamento do Projeto Família Acolhedora (CREAS), das crianças e adolescentes inseridos nesses regimes, das crianças e adolescentes aptos à adoção, das crianças e adolescentes sem registro civil de nascimento e das crianças e adolescentes sem visita

nº de entidades	nº de c/a	% de c/a no Estado	aptos à adoção	% aptos à adoção	Sem R.C.N.	Sem visita
6	63	2,59	7	11,11	1	24

Origem da população infantojuvenil acolhida no Município

Município	Acolhidos	%
São Gonçalo	55	87,30
Rio de Janeiro	5	7,94
Duque de Caxias	1	1,59
Itaboraí	1	1,59
Japeri	1	1,59
Total	63	100,00

Distribuição da população infantojuvenil oriunda do Município analisado, acolhida pelos demais Municípios do Estado

Município de localização do acolhido	Acolhidos	%
Niterói	10	66,67
Tanguá	5	33,33
Total	15	100,00

Dos indicadores de faixa etária, sexo e escolaridade das crianças e adolescentes acolhidos

Faixa etária das crianças e adolescentes acolhidos

Faixa etária	nº de c/a	%
0 a 3	10	15,87
4 a 6	6	9,52
7 a 9	10	15,87
10 a 12	13	20,63
13 a 15	10	15,87
16 a 18	14	22,22
63	63	100,00

Percentual de crianças e adolescentes acolhidos por faixa etária

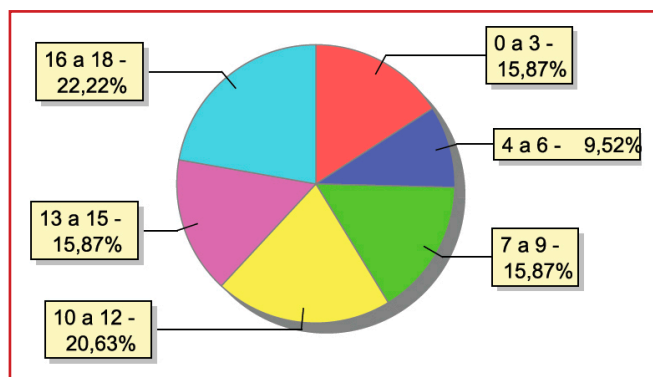

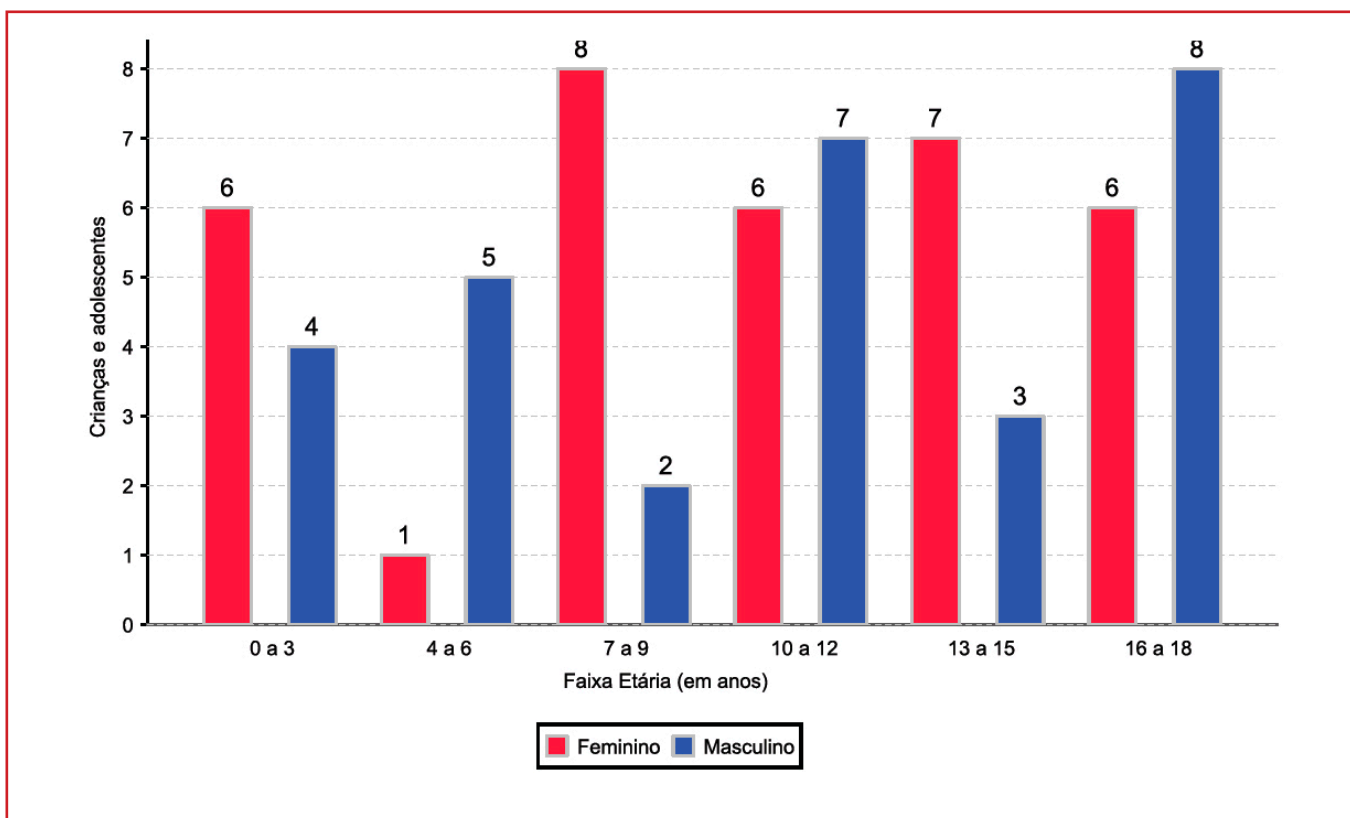
**Distribuição das crianças e adolescentes acolhidos por sexo e faixa etária****Escolaridade das crianças e adolescentes acolhidos, por faixa etária**

Faixa etária	Estuda	%	Não Estuda	%	Total	%
0 a 3	2	20,00	8	80,00	10	100,00
4 a 5	5	100,00	0	0,00	5	100,00
6 a 15	30	88,24	4	11,76	34	100,00
16 a 18	12	85,71	2	14,29	14	100,00
Total	49	77,78	14	22,22	63	100,00

Faixa etária das crianças e adolescentes que não estudam

Faixa etária	n° de c/a	%
0 a 3	8	57,14
6 a 15	4	28,57
16 a 18	2	14,29
Total	14	100,00

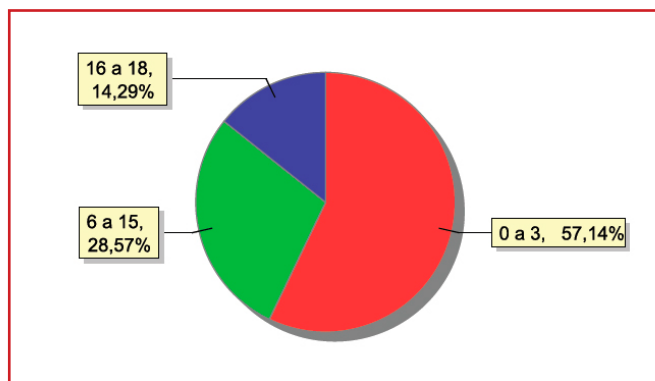
Faixa etária (em percentual) das crianças e adolescentes que não estudam



Dos indicadores de deficiência e saúde

Crianças e adolescentes portadores de necessidades especiais

Apresentam deficiência	n° de c/a	%
Sim	3	4,76
Não	60	95,24
Total	63	100,00

Detalhamento das crianças e adolescentes portadores de necessidades especiais

Categoria	n° de c/a	%
Deficiência auditiva/deficiência visual	1	33,33
Deficiência mental	1	33,33
Deficiência múltipla	1	33,33
Total	3	100,00

Crianças e adolescentes acolhidos que necessitam de tratamento de saúde especial

Necessidade de tratamento de saúde especial	n° de c/a	%
Sim	17	26,98
Não	46	73,02
Total	63	100,00

Doenças mais comuns

Doenças mais comuns	Incidência	%
Acompanhamento psicológico	13	72,22
Dificuldades fonoaudiológicas (tratamento fonoaudiológico)	2	11,11
Doenças Neurológicas	1	5,56
Transtornos Mentais	1	5,56
Tratamento Oftalmológico	1	5,56
Total	18	100,00

Dos indicadores de período e motivo de acolhimento / desligamento

Tempo de institucionalização das crianças e adolescentes que se encontram em regime de acolhimento institucional ou familiar

Crianças e adolescentes que estão acolhidos	n° de c/a	%
Há menos de 6 meses	18	28,57
Há mais de 6 meses ano e há menos de 1 ano	9	14,29
Há mais de 1 ano e há menos de 2 anos	16	25,40
Há mais de 2 anos e há menos de 3 anos	5	7,94
Há mais de 3 anos e há menos de 4 anos	3	4,76
Há mais de 4 anos e há menos de 5 anos	4	6,35
Há mais de 5 anos e há menos de 10 anos	7	11,11
Há mais de 10 anos	1	1,59
Total	63	100,00

Percentual – tempo de acolhimento

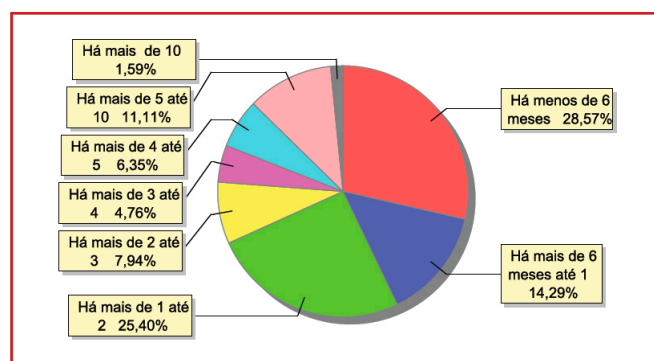

**Motivo de acolhimento**

Motivo	n° de c/a	%	feminino	masculino
Negligência	22	34,92	13	9
Situação de rua	9	14,29	4	5
Abandono pelos pais ou responsáveis	6	9,52	3	3
Devolução por tentativa de colocação familiar mal sucedida	6	9,52	5	1
Em razão de sua conduta	5	7,94	1	4
Pais ou responsáveis dependentes químicos ou alcoolistas	5	7,94	3	2
Conflitos no ambiente familiar	3	4,76	2	1
Abusos físicos ou psicológicos contra a criança ou adolescente	2	3,17	0	2
Abuso sexual / Suspeita de abuso sexual	1	1,59	1	0
Carência de recursos materiais da família ou responsáveis	1	1,59	1	0
Orfandade	1	1,59	0	1
Responsável impossibilitado de cuidar por motivo de doença	1	1,59	1	0
Risco de vida na comunidade	1	1,59	0	1
Total	63	100,00	34	29

Motivo de desligamento

Motivo	n° de c/a	%	feminino	masculino
Reintegração Familiar	107	39,78	38	69
Evasão	92	34,20	37	55
Colocação em família substituta	41	15,24	19	22
Maioridade	26	9,67	5	21
Transferência para outro regime de atendimento	3	1,12	1	2
Total	269	100,00	100	169

Dos indicadores que podem contribuir para a definição da situação jurídica das crianças e adolescentes acolhidos**Relação entre visitação e Ação de Destituição do Poder Familiar (DPF)**

Situação	n° de c/a	%	n° de c/a com DPF	% de c/a com DPF	n° de c/a sem DPF	% de c/a sem DPF
Com visita	39	100,00	27	69,23	12	30,77
Sem visita	24	100,00	20	83,33	4	16,67
Total	63	100,00	47	74,60	16	25,40



Faixa etária das crianças e adolescentes sem visita

Faixa etária	nº de c/a	%	nº de c/a com DPF	% de c/a com DPF	nº de c/a sem DPF	% de c/a sem DPF
0 a 3	4	100,00	4	100,00	0	0,00
4 a 6	2	100,00	2	100,00	0	0,00
7 a 9	4	100,00	4	100,00	0	0,00
10 a 12	3	100,00	3	100,00	0	0,00
13 a 15	4	100,00	3	75,00	1	25,00
16 a 18	7	100,00	4	57,14	3	42,86
Total	24	100,00	20	83,33	4	16,67

Detalhamento da visitação

Situação	nº de c/a	%
Diária	1	1,59
Semanal	27	42,86
Quinzenal	4	6,35
Mensal	6	9,52
Bimestral	1	1,59
Sem visita	24	38,10
Total	63	100,00

Detalhamento dos vínculos biológicos das crianças e adolescentes acolhidos

Situação	nº de c/a	%
Órfãos	4	6,35
Pai e/ou mãe vivo(s)	56	88,89
DPF com trânsito em julgado	4	4,76
Total	63	100,00

Detalhamento das ações de destituição propostas em favor de crianças e adolescentes com pai e/ou mãe vivo(s)

Crianças e adolescentes	nº de c/a	%
Sem DPF	13	22,03
Com DPF	46	77,97
Total	59	100,00

Detalhamento da situação jurídica das crianças e adolescentes aptos à adoção

Motivo	nº de c/a	%
Óbito dos pais	4	57,14
DPF com trânsito em julgado	3	42,86
Total	7	100,00



Perfil dos aptos à adoção

Critério	Órfãos	DPF	Pais Desconhecidos	Entrega Voluntária	Total
Sexo					
Feminino	3	1	0	0	4
Masculino	1	2	0	0	3
Total	4	3	0	0	7
Faixa Etária					
7 a 9	1	0	0	0	1
10 a 12	1	0	0	0	1
13 a 15	1	0	0	0	1
16 a 18	1	3	0	0	4
Total	4	3	0	0	7
Tempo de Acolhimento					
Há menos de 6 meses	1	0	0	0	1
Há mais de 1 ano e há menos de 2 anos	2	0	0	0	2
Há mais de 2 anos e há menos de 3 anos	0	2	0	0	2
Há mais de 4 anos e há menos de 5 anos	1	1	0	0	2
Total	4	3	0	0	7
Deficiências					
Não	4	3	0	0	7
Total	4	3	0	0	7
Doenças					
Não	4	3	0	0	7
Total	4	3	0	0	7



Panorama e detalhamento da situação das crianças e adolescentes no sistema de justiça

Distribuição percentual de ações

Panorama e detalhamento da situação das crianças e adolescentes no sistema de justiça	n° de c/a	%
Com ações judiciais	52	82,54
Sem ações judiciais	11	17,46
Total	63	100,00

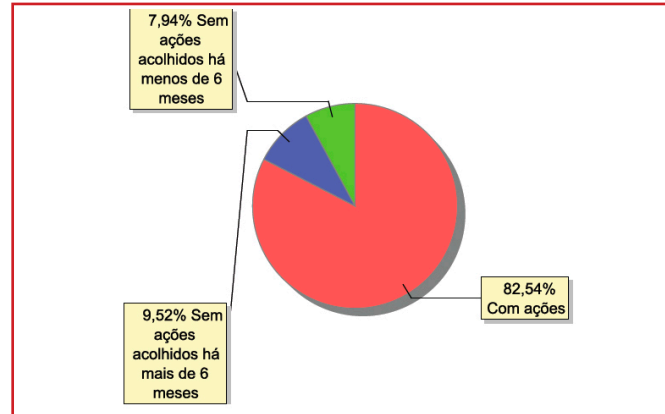

Acompanhamento no âmbito da PJIJ de crianças e adolescentes sem ações judiciais	n° de c/a	%
Com P.A.	1	9,09
Sem P.A. acolhido há mais de 6 meses	6	54,55
Sem P.A. acolhido há menos de 6 meses	4	36,36
Total	11	100,00

Acompanhamento no âmbito do Poder Judiciário	n° de c/a	%
Com ações judiciais	52	85,54
Com procedimentos judiciais	9	14,29
Sem ações e sem procedimentos judiciais	2	3,17
Total	63	100,00

**394**

MUNICÍPIO: SÃO GONÇALO

Ações Judiciais	n° de ações	%
Ação de Destituição do Poder Familiar	47	74,60
Ação de Guarda Judicial	5	7,94
Representação em Face dos Pais ou Responsável (art.249, ECA)	4	6,35
Ação de Adoção	3	4,76
Ação de Alimentos em face dos Pais ou Responsável	2	3,17
Ação de Investigação de Paternidade	1	1,59
Ação de Tutela	1	1,59
Total	63	100,00

Procedimentos Judiciais	n° de procedimentos	%
Procedimento de Abrigo na Esfera Judicial/ PAMP	34	73,91
Procedimento Preliminar de Acolhimento	5	10,87
Carta Precatória	4	8,70
Outros Procedimentos Judiciais	3	6,52
Total	46	100,00



MUNICÍPIO: SÃO JOÃO DA BARRA

Dos indicadores de distribuição geográfica das crianças e adolescentes acolhidos

Distribuição da população infantojuvenil acolhida

Total das entidades de acolhimento institucional e Equipe de acompanhamento do Projeto Família Acolhedora (CREAS), das crianças e adolescentes inseridos nesses regimes, das crianças e adolescentes aptos à adoção, das crianças e adolescentes sem registro civil de nascimento e das crianças e adolescentes sem visita

n° de entidades	n° de c/a	% de c/a no Estado	aptos à adoção	% aptos à adoção	Sem R.C.N.	Sem visita
1	7	0,29	0	0,00	0	4

Origem da população infantojuvenil acolhida no Município

Município	Acolhidos	%
São João da Barra	7	100,00
Total	7	100,00

Dos indicadores de faixa etária, sexo e escolaridade das crianças e adolescentes acolhidos

Faixa etária das crianças e adolescentes acolhidos

Faixa etária	n° de c/a	%
4 a 6	1	14,29
10 a 12	1	14,29
13 a 15	3	42,86
16 a 18	2	28,57
Total	7	100,00

Percentual de crianças e adolescentes acolhidos por faixa etária

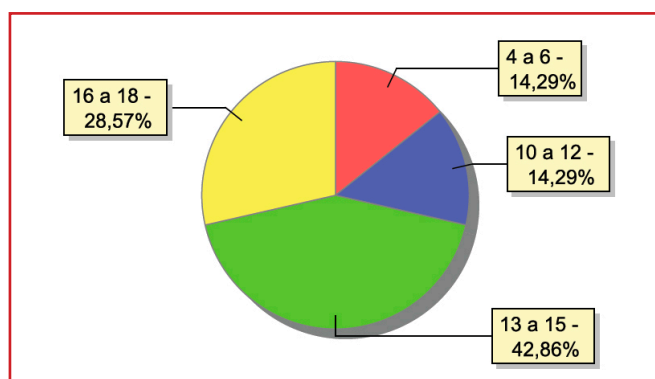



Distribuição das crianças e adolescentes acolhidos por sexo e faixa etária

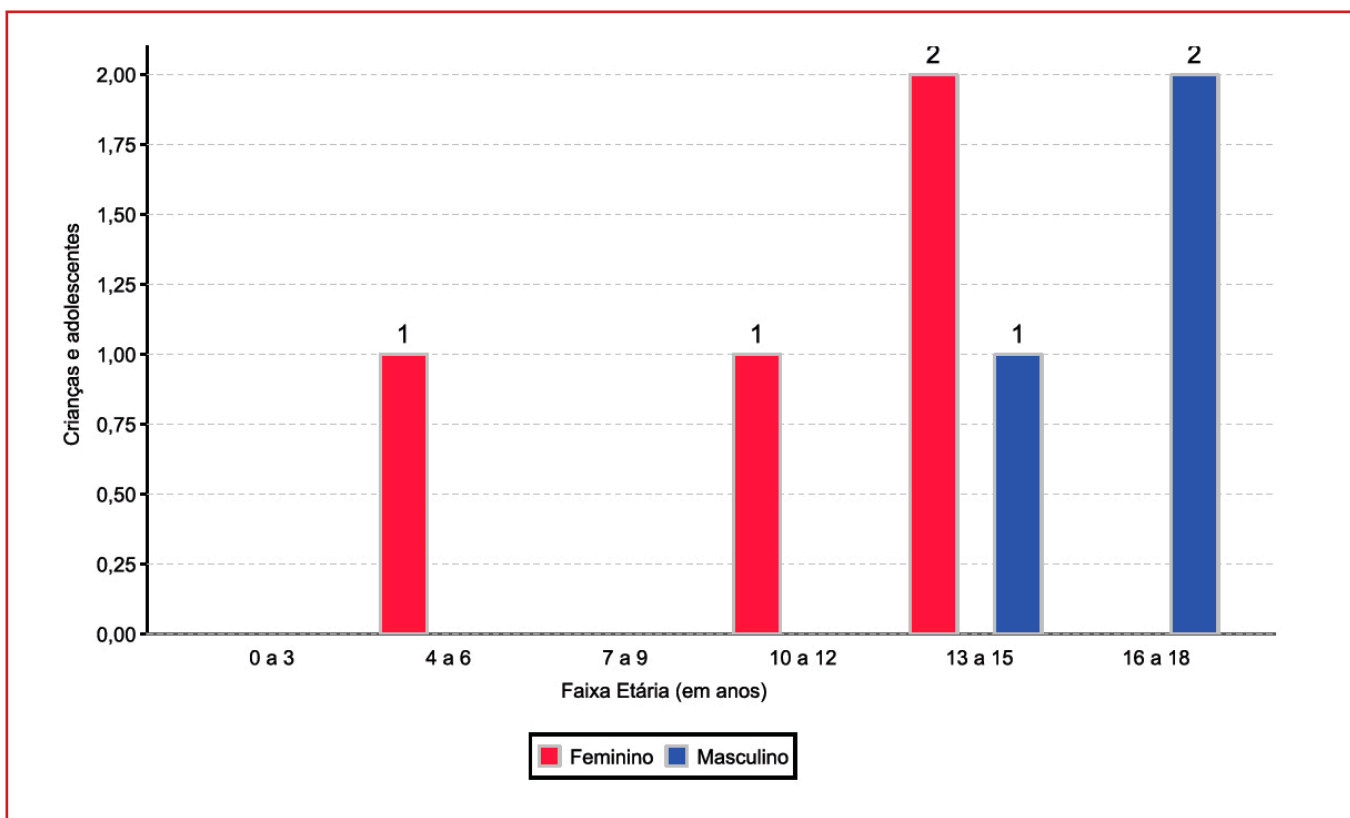

Escolaridade das crianças e adolescentes acolhidos, por faixa etária

Faixa etária	Estuda	%	Não Estuda	%	Total	%
6 a 15	5	100,00	0	0,00	5	100,00
16 a 18	2	100,00	0	0,00	2	100,00
Total	7	100,00	0	0,00	7	100,00

Dos indicadores de deficiência e saúde

Crianças e adolescentes acolhidos que necessitam de tratamento de saúde especial

Necessidade de tratamento de saúde especial	n° de c/a	%
Sim	2	28,57
Não	5	71,43
Total	7	100,00

Doenças mais comuns

Doenças mais comuns	Incidência	%
Acompanhamento psicológico	2	50,00
Dificuldades fonoaudiológicas (tratamento fonoaudiológico)	1	25,00
Doenças Neurológicas	1	25,00
Total	4	100,00



Dos indicadores de período e motivo de acolhimento / desligamento

Tempo de institucionalização das crianças e adolescentes que se encontram em regime de acolhimento institucional ou familiar

Crianças e adolescentes que estão acolhidos	nº de c/a	%
Há menos de 6 meses	3	42,86
Há mais de 6 meses ano e há menos de 1 ano	2	28,57
Há mais de 1 ano e há menos de 2 anos	1	14,29
Há mais de 10 anos	1	14,29
Total	7	100,00

Percentual – tempo de acolhimento

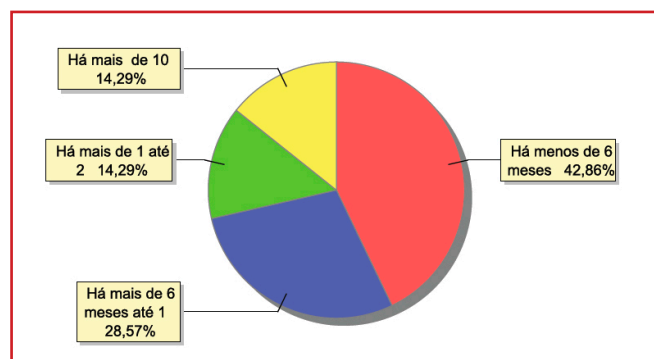

Motivo de acolhimento

Motivo	nº de c/a	%	feminino	masculino
Abuso sexual / Suspeita de abuso sexual	2	28,57	1	1
Conflitos no ambiente familiar	2	28,57	2	0
Abandono pelos pais ou responsáveis	1	14,29	0	1
Abusos físicos ou psicológicos contra a criança ou adolescente	1	14,29	1	0
Uso abusivo de drogas ou álcool	1	14,29	0	1
Total	7	100,00	4	3

Motivo de desligamento

Motivo	nº de c/a	%	feminino	masculino
Reintegração Familiar	21	84,00	12	9
Colocação em família substituta	2	8,00	1	1
Evasão	1	4,00	0	1
Maioridade	1	4,00	0	1
Total	25	100,00	13	12



Dos indicadores que podem contribuir para a definição da situação jurídica das crianças e adolescentes acolhidos
Relação entre visitação e Ação de Destituição do Poder Familiar (DPF)

Situação	nº de c/a	%	nº de c/a com DPF	% de c/a com DPF	nº de c/a sem DPF	% de c/a sem DPF
Com visita	3	100,00	0	0,00	3	100,00
Sem visita	4	100,00	4	100,00	0	0,00
Total	7	100,00	4	57,14	3	42,86

Faixa etária das crianças e adolescentes sem visita

Faixa etária	nº de c/a	%	nº de c/a com DPF	% de c/a com DPF	nº de c/a sem DPF	% de c/a sem DPF
4 a 6	1	100,00	1	100,00	0	0,00
10 a 12	1	100,00	1	100,00	0	0,00
13 a 15	2	100,00	2	100,00	0	0,00
Total	4	100,00	4	100,00	0	0,00

Detalhamento da visitação

Situação	nº de c/a	%
Semanal	1	14,29
Quinzenal	1	14,29
Mensal	1	14,29
Sem visita	4	57,14
Total	7	100,00

Detalhamento dos vínculos biológicos das crianças e adolescentes acolhidos

Situação	nº de c/a	%
Pai e/ou mãe vivo(s)	7	100,00
Total	7	100,00

Detalhamento das ações de destituição propostas em favor de crianças e adolescentes com pai e/ou mãe vivo(s)

Crianças e adolescentes	nº de c/a	%
Sem DPF	3	42,86
Com DPF	4	57,14
Total	7	100,00



Panorama e detalhamento da situação das crianças e adolescentes no sistema de justiça

Distribuição percentual de ações

Panorama e detalhamento da situação das crianças e adolescentes no sistema de justiça	n° de c/a	%
Com ações judiciais	6	85,71
Sem ações judiciais	1	14,29
Total	7	100,00

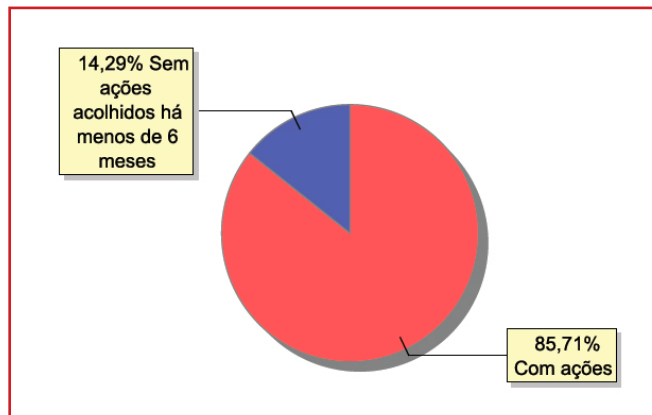

Acompanhamento no âmbito da PJIJ de crianças e adolescentes sem ações judiciais	n° de c/a	%
Sem P.A. acolhido há menos de 6 meses	1	100,00
Total	1	100,00

Acompanhamento no âmbito do Poder Judiciário	n° de c/a	%
Com ações judiciais	6	85,71
Com procedimentos judiciais	1	14,29
Total	7	100,00

Ações Judiciais	n° de ações	%
Ação de Destituição do Poder Familiar	4	66,67
Representação em Face dos Pais ou Responsável (art.249, ECA)	1	16,67
Averiguação de situação de risco de criança ou adolescente	1	16,67
Total	6	100,00

Procedimentos Judiciais	n° de procedimentos	%
Procedimento de Abrigo na Esfera Judicial/ PAMP	3	75,00
Outros Procedimentos Judiciais	1	25,00
Total	4	100,00



400

MUNICÍPIO: SÃO JOÃO DE MERITI

MUNICÍPIO: SÃO JOÃO DE MERITI

Dos indicadores de distribuição geográfica das crianças e adolescentes acolhidos

Distribuição da população infantojuvenil acolhida

Total das entidades de acolhimento institucional e Equipe de acompanhamento do Projeto Família Acolhedora (CREAS), das crianças e adolescentes inseridos nesses regimes, das crianças e adolescentes aptos à adoção, das crianças e adolescentes sem registro civil de nascimento e das crianças e adolescentes sem visita

n° de entidades	n° de c/a	% de c/a no Estado	aptos à adoção	% aptos à adoção	Sem R.C.N.	Sem visita
3	28	1,15	0	0,00	0	14

Origem da população infantojuvenil acolhida no Município

Município	Acolhidos	%
São João de Meriti	27	96,43
Silva Jardim	1	3,57
Total	28	100,00

Distribuição da população infantojuvenil oriunda do Município analisado, acolhida pelos demais Municípios do Estado

Município de localização do acolhido	Acolhidos	%
Rio de Janeiro	6	66,67
Nova Iguaçu	2	22,22
Duque de Caxias	1	11,11
Total	9	100,00

Dos indicadores de faixa etária, sexo e escolaridade das crianças e adolescentes acolhidos

Faixa etária das crianças e adolescentes acolhidos

Faixa etária	n° de c/a	%
0 a 3	5	17,68
4 a 6	3	10,71
7 a 9	4	14,29
10 a 12	7	25,00
13 a 15	5	17,86
16 a 18	4	14,29
Total	28	100,00

Percentual de crianças e adolescentes acolhidos por faixa etária

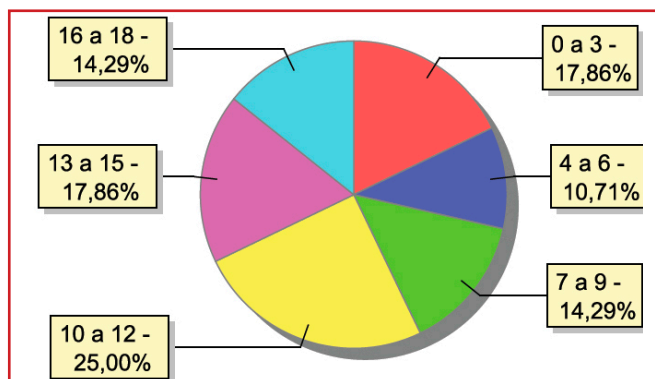



Distribuição das crianças e adolescentes acolhidos por sexo e faixa etária

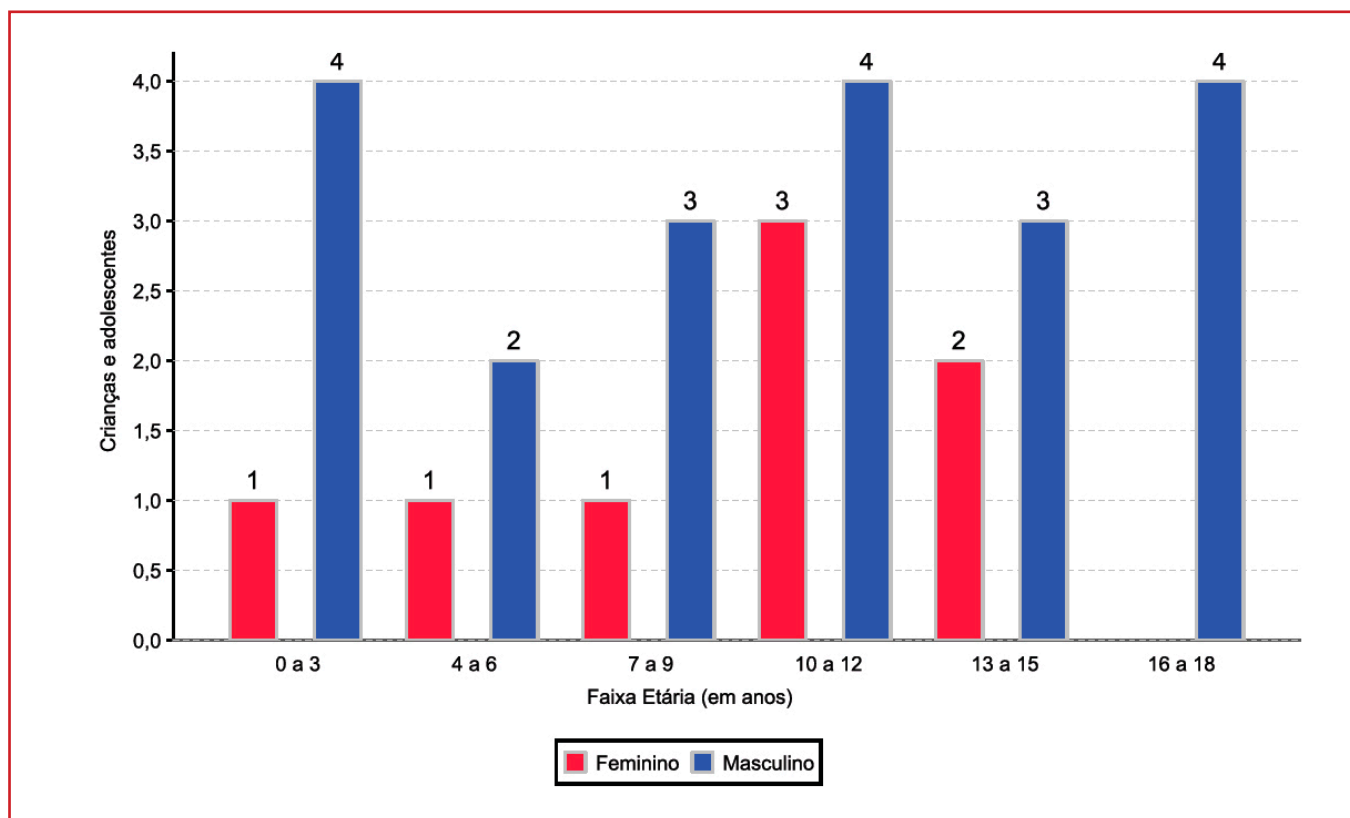

Escolaridade das crianças e adolescentes acolhidos, por faixa etária

Faixa etária	Estuda	%	Não Estuda	%	Total	%
0 a 3	0	0,00	5	100,00	5	100,00
4 a 5	1	50,00	1	50,00	2	100,00
6 a 15	11	64,71	6	35,29	17	100,00
16 a 18	4	100,00	0	0,00	4	100,00
Total	16	57,14	12	42,86	28	100,00

Faixa etária das crianças e adolescentes que não estudam

Faixa etária	n° de c/a	%
0 a 3	5	41,67
4 a 5	1	8,33
6 a 15	6	50,00
Total	12	100,00

Faixa etária (em percentual) das crianças e adolescentes que não estudam

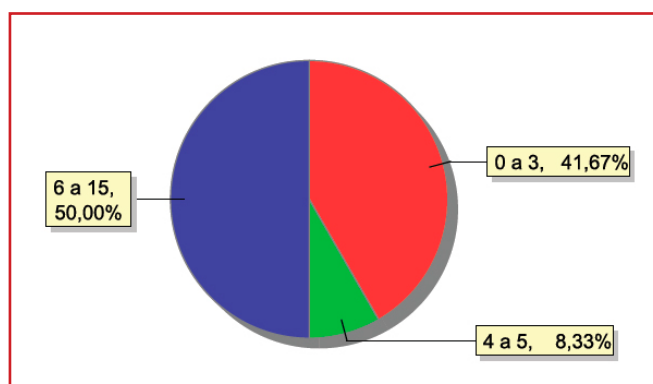



Dos indicadores de deficiência e saúde

Crianças e adolescentes portadores de necessidades especiais

Apresentam deficiência	n° de c/a	%
Sim	1	3,57
Não	27	96,43
Total	28	100,00

Detalhamento das crianças e adolescentes portadores de necessidades especiais

Categoria	n° de c/a	%
Deficiência mental	1	100,00
Total	1	100,00

Crianças e adolescentes acolhidos que necessitam de tratamento de saúde especial

Necessidade de tratamento de saúde especial	n° de c/a	%
Sim	4	14,29
Não	24	85,71
Total	28	100,00

Doenças mais comuns

Doenças mais comuns	Incidência	%
Acompanhamento psicológico	2	33,33
Anemia Falciforme	1	16,67
DST (Doenças Sexualmente Transmissíveis)	1	16,67
Queimaduras moderadas a severas	1	16,67
Total	6	100,00

Dos indicadores de período e motivo de acolhimento / desligamento

Tempo de institucionalização das crianças e adolescentes que se encontram em regime de acolhimento institucional ou familiar

Crianças e adolescentes que estão acolhidos	n° de c/a	%
Há menos de 6 meses	8	28,57
Há mais de 6 meses ano e há menos de 1 ano	3	10,71
Há mais de 1 ano e há menos de 2 anos	7	25,00
Há mais de 2 anos e há menos de 3 anos	4	14,29
Há mais de 3 anos e há menos de 4 anos	5	17,86
Há mais de 4 anos e há menos de 5 anos	1	3,57
Total	28	100,00

Percentual – tempo de acolhimento

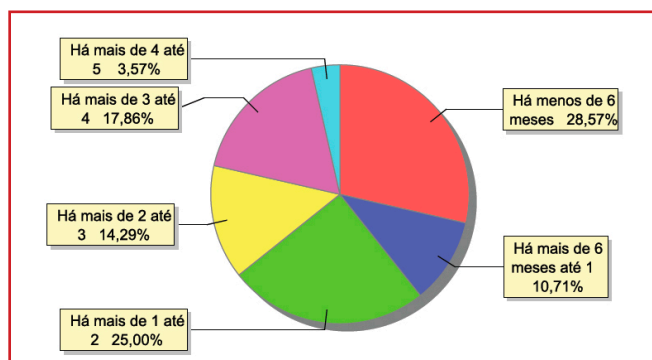



Motivo de acolhimento

Motivo	n° de c/a	%	feminino	masculino
Abandono pelos pais ou responsáveis	9	32,14	3	6
Negligência	6	21,43	3	3
Responsável cumprindo pena privativa de liberdade	3	10,71	1	2
Responsável impossibilitado de cuidar por motivo de doença	3	10,71	0	3
Abuso sexual / Suspeita de abuso sexual	2	7,14	1	1
Abusos físicos ou psicológicos contra a criança ou adolescente	1	3,57	0	1
Devolução por tentativa de colocação familiar mal sucedida	1	3,57	0	1
Em razão de sua conduta	1	3,57	0	1
Falta de creche ou escola em horário integral	1	3,57	0	1
Situação de rua	1	3,57	0	1
Total	28	100,00	8	36

Motivo de desligamento

Motivo	n° de c/a	%	feminino	masculino
Reintegração Familiar	98	50,26	51	47
Evasão	51	26,15	18	33
Colocação em família substituta	34	17,44	19	15
Maioridade	10	5,13	2	8
Óbito	1	0,51	1	0
Transferência para outro regime de atendimento	1	0,51	0	1
Total	195	100,00	91	104

Dos indicadores que podem contribuir para a definição da situação jurídica das crianças e adolescentes acolhidos

Relação entre visitação e Ação de Destituição do Poder Familiar (DPF)

Situação	n° de c/a	%	n° de c/a com DPF	% de c/a com DPF	n° de c/a sem DPF	% de c/a sem DPF
Com visita	14	100,00	1	7,14	13	92,86
Sem visita	14	100,00	1	7,14	13	92,86
Total	28	100,00	2	7,14	26	92,86

**Faixa etária das crianças e adolescentes sem visita**

Faixa etária	n° de c/a	%	n° de c/a com DPF	% de c/a com DPF	n° de c/a sem DPF	% de c/a sem DPF
0 a 3	5	100,00	0	0,00	5	100,00
4 a 6	1	100,00	0	0,00	1	100,00
10 a 12	3	100,00	0	0,00	3	100,00
13 a 15	4	100,00	1	25,00	3	75,00
16 a 18	1	100,00	0	0,00	1	100,00
Total	14	100,00	1	7,14	13	92,86

Detalhamento da visitação

Situação	n° de c/a	%
Diária	2	7,14
Semanal	9	32,14
Quinzenal	1	3,57
Mensal	2	7,14
Sem visita	14	50,00
Total	28	100,00

Detalhamento dos vínculos biológicos das crianças e adolescentes acolhidos

Situação	n° de c/a	%
Pai e/ou mãe vivo(s)	28	100,00
Total	28	100,00

Detalhamento das ações de destituição propostas em favor de crianças e adolescentes com pai e/ou mãe vivo(s)

Crianças e adolescentes	n° de c/a	%
Sem DPF	26	92,86
Com DPF	2	7,14
Total	28	100,00



Panorama e detalhamento da situação das crianças e adolescentes no sistema de justiça

Distribuição percentual de ações

Panorama e detalhamento da situação das crianças e adolescentes no sistema de justiça	n° de c/a	%
Com ações judiciais	21	75,00
Sem ações judiciais	7	25,00
Total	28	100,00

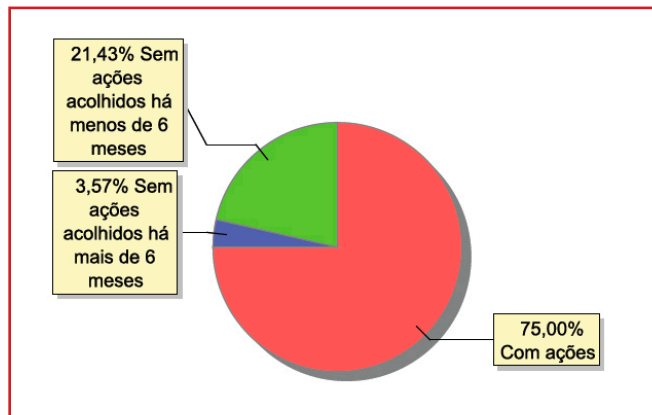

Acompanhamento no âmbito da PJIJ de crianças e adolescentes sem ações judiciais	n° de c/a	%
Sem P.A. acolhido há mais de 6 meses	1	14,29
Sem P.A. acolhido há menos de 6 meses	6	85,71
Total	7	100,00

Acompanhamento no âmbito do Poder Judiciário	n° de c/a	%
Com ações judiciais	21	75,00
Com procedimentos judiciais	7	25,00
Total	28	100,00

Ações Judiciais	n° de ações	%
Representação em Face dos Pais ou Responsável (art.249, ECA)	15	57,69
Ação de Alimentos em face dos Pais ou Responsável	3	11,54
Ação Civil Pública para Proteção de Direito Individual (Moradia, inclusão em programa de auxílio, etc.)	3	11,54
Ação de Destituição do Poder Familiar	3	11,54
Ação de Busca e Apreensão	1	3,85
Ação de Adoção	1	3,85
Total	26	100,00

Procedimentos Judiciais	n° de procedimentos	%
Procedimento Preliminar de Acolhimento	19	86,36
Outros Procedimentos Judiciais	3	13,64
Total	22	100,00



MUNICÍPIO: SÃO PEDRO DA ALDEIA

Dos indicadores de distribuição geográfica das crianças e adolescentes acolhidos

Distribuição da população infantojuvenil acolhida

Total das entidades de acolhimento institucional e Equipe de acompanhamento do Projeto Família Acolhedora (CREAS), das crianças e adolescentes inseridos nesses regimes, das crianças e adolescentes aptos à adoção, das crianças e adolescentes sem registro civil de nascimento e das crianças e adolescentes sem visita

n° de entidades	n° de c/a	% de c/a no Estado	aptos à adoção	% aptos à adoção	Sem R.C.N.	Sem visita
1	10	0,41	0	0,00	1	8

Origem da população infantojuvenil acolhida no Município

Município	Acolhidos	%
São Pedro da Aldeia	8	80,00
Armação de Búzios	1	10,00
Rio de Janeiro	1	10,00
Total	10	100,00

Dos indicadores de faixa etária, sexo e escolaridade das crianças e adolescentes acolhidos

Faixa etária das crianças e adolescentes acolhidos

Faixa etária	n° de c/a	%
0 a 3	3	30,00
4 a 6	2	20,00
7 a 9	3	30,00
10 a 12	1	10,00
13 a 15	1	10,00
Total	10	100,00

Percentual de crianças e adolescentes acolhidos por faixa etária

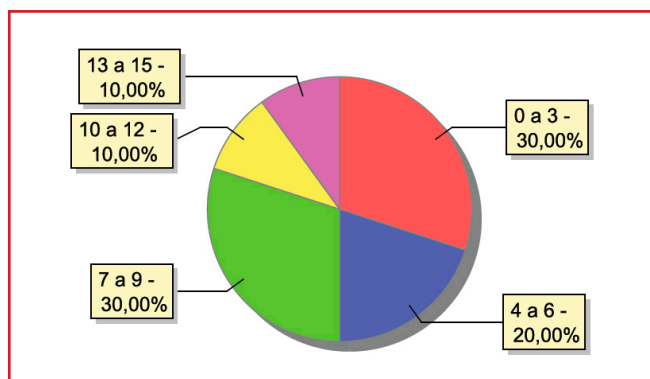



Distribuição das crianças e adolescentes acolhidos por sexo e faixa etária

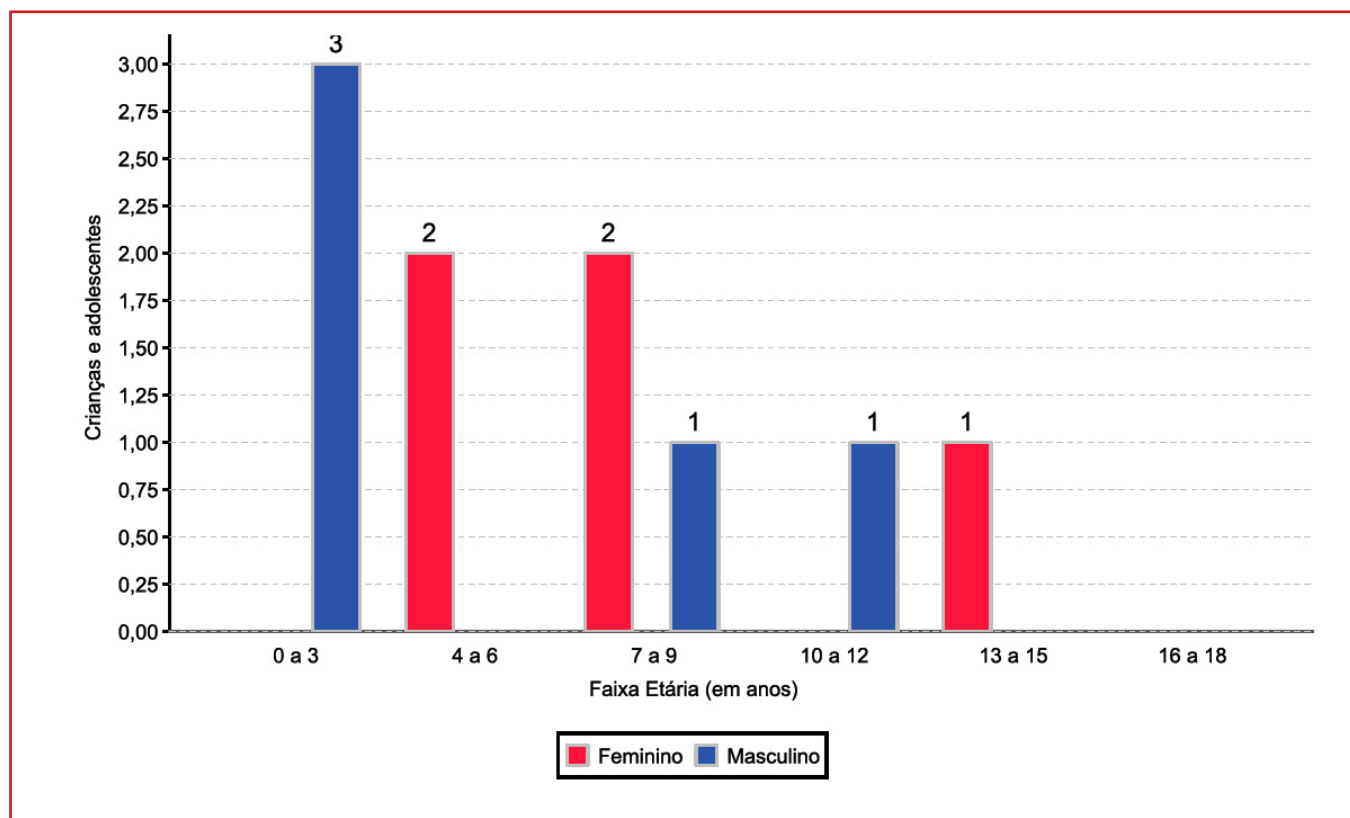

Escolaridade das crianças e adolescentes acolhidos, por faixa etária

Faixa etária	Estuda	%	Não Estuda	%	Total	%
0 a 3	0	0,00	3	100,00	3	100,00
4 a 5	0	0,00	1	100,00	1	100,00
6 a 15	5	83,33	1	16,67	6	100,00
Total	5	50,00	5	50,00	10	100,00

Faixa etária das crianças e adolescentes que não estudam

Faixa etária	n° de c/a	%
0 a 3	3	60,00
4 a 5	1	20,00
6 a 15	1	20,00
Total	5	100,00

Faixa etária (em percentual) das crianças e adolescentes que não estudam

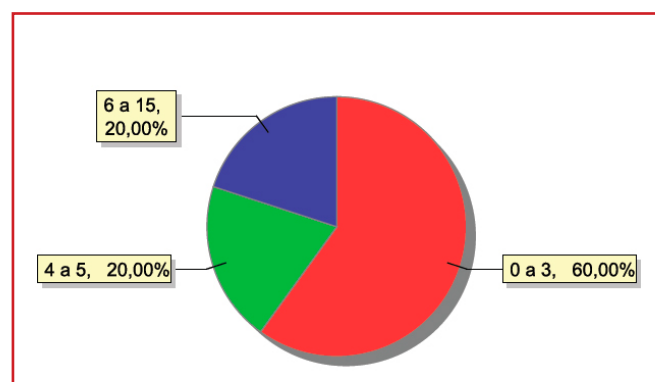

**Dos indicadores de período e motivo de acolhimento / desligamento****Tempo de institucionalização das crianças e adolescentes que se encontram em regime de acolhimento institucional ou familiar**

Crianças e adolescentes que estão acolhidos	nº de c/a	%
Há menos de 6 meses	3	30,00
Há mais de 6 meses ano e há menos de 1 ano	4	40,00
Há mais de 1 ano e há menos de 2 anos	3	30,00
Total	10	100,00

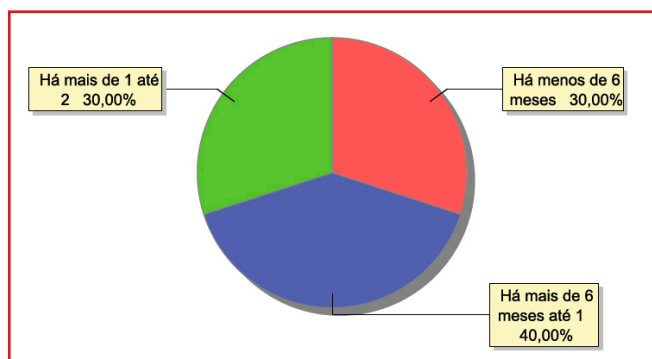
Percentual – tempo de acolhimento**Motivo de acolhimento**

Motivo	nº de c/a	%	feminino	masculino
Negligência	3	30,00	2	1
Pais ou responsáveis dependentes químicos ou alcoolistas	3	30,00	2	1
Abusos físicos ou psicológicos contra a criança ou adolescente	2	20,00	0	2
Situação de rua	2	20,00	1	1
Total	10	100,00	5	5

Motivo de desligamento

Motivo	nº de c/a	%	feminino	masculino
Reintegração Familiar	52	71,23	31	21
Evasão	13	17,81	5	8
Colocação em família substituta	8	10,96	5	3
Total	73	100,00	41	32

Dos indicadores que podem contribuir para a definição da situação jurídica das crianças e adolescentes acolhidos**Relação entre visitação e Ação de Destituição do Poder Familiar (DPF)**

Situação	nº de c/a	%	nº de c/a com DPF	% de c/a com DPF	nº de c/a sem DPF	% de c/a sem DPF
Com visita	2	100,00	0	0,00	2	100,00
Sem visita	8	100,00	2	25,00	6	75,00
Total	10	100,00	2	20,00	8	80,00



Faixa etária das crianças e adolescentes sem visita

Faixa etária	n° de c/a	%	n° de c/a com DPF	% de c/a com DPF	n° de c/a sem DPF	% de c/a sem DPF
0 a 3	3	100,00	0	0,00	3	100,00
4 a 6	1	100,00	0	0,00	1	100,00
7 a 9	2	100,00	0	0,00	2	100,00
10 a 12	1	100,00	1	100,00	0	0,00
13 a 15	1	100,00	1	100,00	0	0,00
Total	8	100,00	2	25,00	6	75,00

Detalhamento da visitação

Situação	n° de c/a	%
Semanal	2	20,00
Sem visita	8	80,00
Total	10	100,00

Detalhamento dos vínculos biológicos das crianças e adolescentes acolhidos

Situação	n° de c/a	%
Pai e/ou mãe vivo(s)	10	100,00
Total	10	100,00

Detalhamento das ações de destituição propostas em favor de crianças e adolescentes com pai e/ou mãe vivo(s)

Crianças e adolescentes	n° de c/a	%
Sem DPF	8	80,00
Com DPF	2	20,00
Total	10	100,00

Panorama e detalhamento da situação das crianças e adolescentes no sistema de justiça

Panorama e detalhamento da situação das crianças e adolescentes no sistema de justiça	n° de c/a	%
Com ações judiciais	6	60,00
Sem ações judiciais	4	40,00
Total	10	100,00

Distribuição percentual de ações

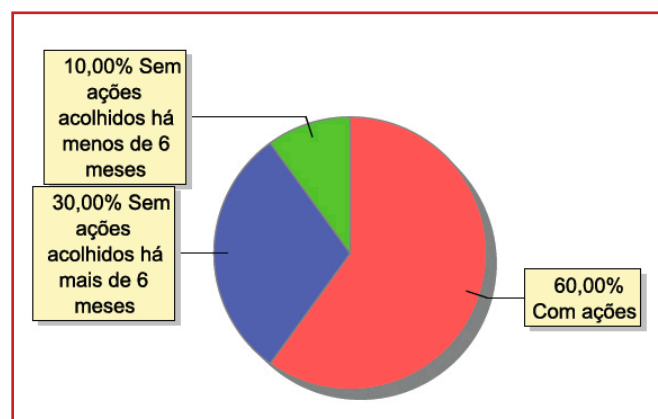



Acompanhamento no âmbito da PJJ de crianças e adolescentes sem ações judiciais	n° de c/a	%
Sem P.A. acolhido há mais de 6 meses	3	75,00
Sem P.A. acolhido há menos de 6 meses	1	25,00
Total	4	100,00

Acompanhamento no âmbito do Poder Judiciário	n° de c/a	%
Com ações judiciais	6	60,00
Com procedimentos judiciais	3	30,00
Sem ações e sem procedimentos judiciais	1	10,00
Total	7	100,00

Ações Judiciais	n° de ações	%
Ação de Destituição do Poder Familiar	2	28,57
Representação em Face dos Pais ou Responsável (art.249, ECA)	2	28,57
Ação de Suspensão do Poder Familiar (art.24 ECA)	1	14,29
Ação de Destituição do Poder Familiar c/c Ação de Adoção	1	14,29
Ação de Alimentos em face dos Pais ou Responsável	1	14,29
Total	7	100,00

Procedimentos Judiciais	n° de procedimentos	%
Procedimento Preliminar de Acolhimento	6	75,00
Outros Procedimentos Judiciais	1	12,50
Procedimento de Abrigo na Esfera Judicial/ PAMP	1	12,50
Total	8	100,00



MUNICÍPIO: SÃO SEBASTIÃO DO ALTO

Dos indicadores de distribuição geográfica das crianças e adolescentes acolhidos

Distribuição da população infantojuvenil acolhida

Total das entidades de acolhimento institucional e Equipe de acompanhamento do Projeto Família Acolhedora (CREAS), das crianças e adolescentes inseridos nesses regimes, das crianças e adolescentes aptos à adoção, das crianças e adolescentes sem registro civil de nascimento e das crianças e adolescentes sem visita

n° de entidades	n° de c/a	% de c/a no Estado	aptos à adoção	% aptos à adoção	Sem R.C.N.	Sem visita
1	5	0,21	3	60,00	0	3

Origem da população infantojuvenil acolhida no Município

Município	Acolhidos	%
São Sebastião do Alto	5	100,00
Total	5	100,00

Dos indicadores de faixa etária, sexo e escolaridade das crianças e adolescentes acolhidos

Faixa etária das crianças e adolescentes acolhidos

Faixa etária	n° de c/a	%
4 a 6	2	40,00
10 a 12	1	20,00
13 a 15	1	20,00
16 a 18	1	20,00
Total	5	100,00

Percentual de crianças e adolescentes acolhidos por faixa etária

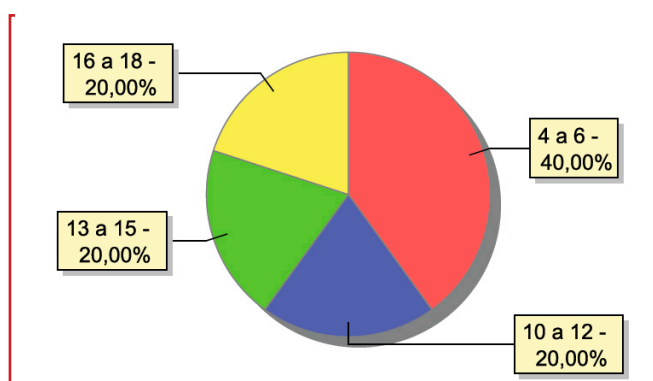

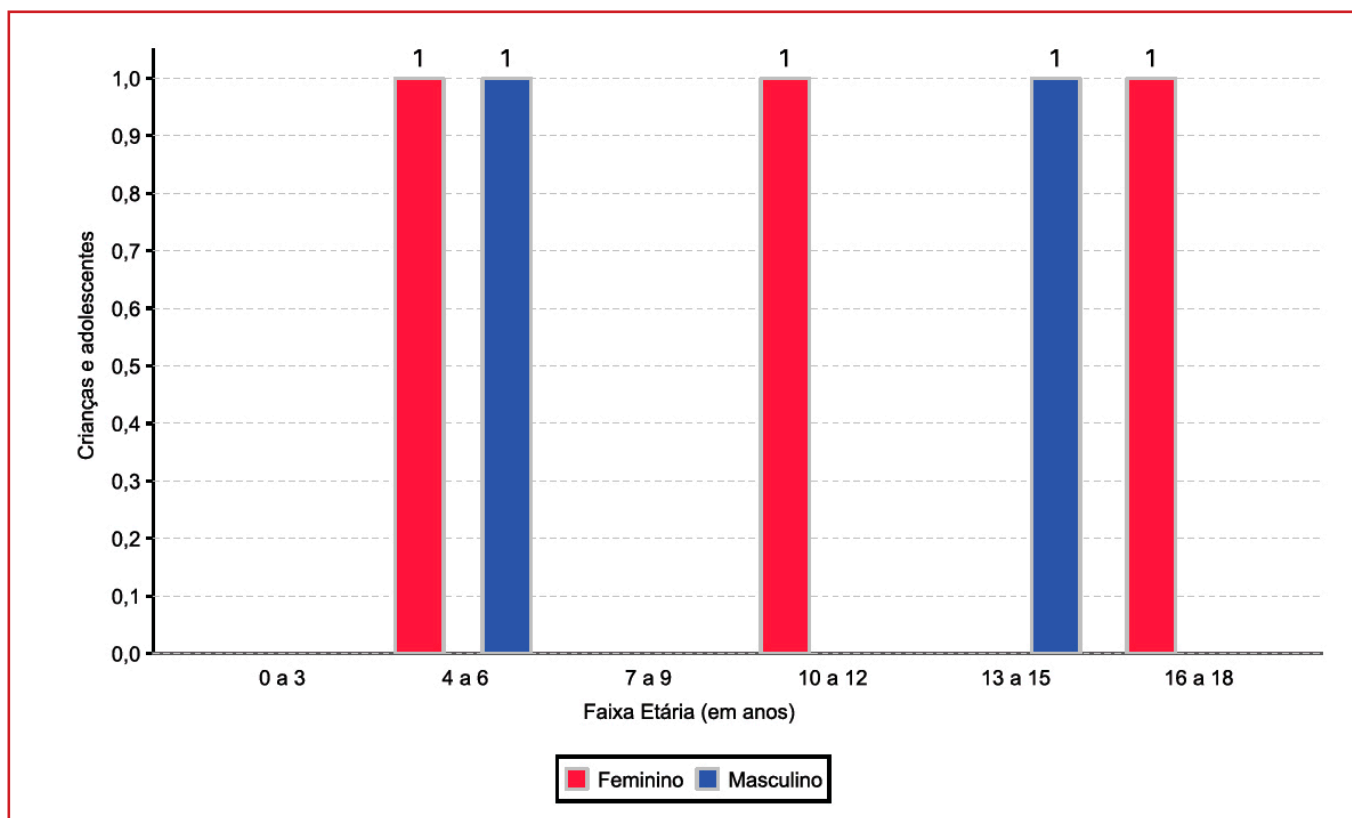
**Distribuição das crianças e adolescentes acolhidos por sexo e faixa etária****Escolaridade das crianças e adolescentes acolhidos, por faixa etária**

Faixa etária	Estuda	%	Não Estuda	%	Total	%
4 a 5	2	100,00	0	0,00	2	100,00
6 a 15	2	100,00	0	0,00	2	100,00
16 a 18	1	100,00	0	0,00	1	100,00
Total	5	100,00	0	0,0	5	100,00



Dos indicadores de período e motivo de acolhimento / desligamento

Tempo de institucionalização das crianças e adolescentes que se encontram em regime de acolhimento institucional ou familiar

Crianças e adolescentes que estão acolhidos	nº de c/a	%
Há menos de 6 meses	2	40,00
Há mais de 5 anos e há menos de 10 anos	3	60,00
Total	5	100,00

Percentual – tempo de acolhimento

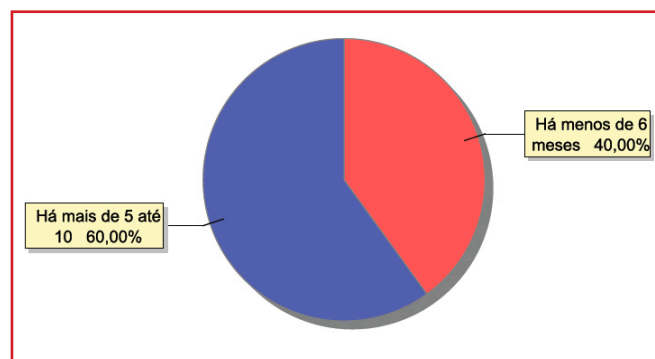

Motivo de acolhimento

Motivo	nº de c/a	%	feminino	masculino
Abusos físicos ou psicológicos contra a criança ou adolescente	2	40,00	1	1
Pais ou responsáveis dependentes químicos ou alcoolistas	2	40,00	1	1
Abandono pelos pais ou responsáveis	1	20,00	1	0
Total	5	100,00	3	2

Motivo de desligamento

Motivo	nº de c/a	%	feminino	masculino
Reintegração Familiar	12	92,31	7	5
Colocação em família substituta	1	7,69	0	1
Total	13	100,00	7	6

Dos indicadores que podem contribuir para a definição da situação jurídica das crianças e adolescentes acolhidos

Relação entre visitação e Ação de Destituição do Poder Familiar (DPF)

Situação	nº de c/a	%	nº de c/a com DPF	% de c/a com DPF	nº de c/a sem DPF	% de c/a sem DPF
Com visita	2	100,00	0	0,00	2	100,00
Sem visita	3	100,00	3	100,00	0	0,00
Total	5	100,00	3	60,00	2	40,00

**Faixa etária das crianças e adolescentes sem visita**

Faixa etária	nº de c/a	%	nº de c/a com DPF	% de c/a com DPF	nº de c/a sem DPF	% de c/a sem DPF
10 a 12	1	100,00	1	100,00	0	0,00
13 a 15	1	100,00	1	100,00	0	0,00
16 a 18	1	100,00	1	100,00	0	0,00
Total	3	100,00	3	100,00	0	0,00

Detalhamento da visitação

Situação	nº de c/a	%
Semanal	2	40,00
Sem visita	3	60,00
Total	5	100,00

Detalhamento dos vínculos biológicos das crianças e adolescentes acolhidos

Situação	nº de c/a	%
Pai e/ou mãe vivo(s)	2	40,00
DPF com trânsito em julgado	3	60,00
Total	5	100,00

Detalhamento das ações de destituição propostas em favor de crianças e adolescentes com pai e/ou mãe vivo(s)

Crianças e adolescentes	nº de c/a	%
Sem DPF	2	40,00
Com DPF	3	60,00
Total	5	100,00

Detalhamento da situação jurídica das crianças e adolescentes aptos à adoção

Motivo	nº de c/a	%
DPF com trânsito em julgado	3	100,00
Total	3	100,00



Panorama e detalhamento da situação das crianças e adolescentes no sistema de justiça

Perfil dos aptos à adoção

Critério	Órfãos	DPF	Pais Desconhecidos	Entrega Voluntária	Total
Sexo					
Feminino	0	2	0	0	2
Masculino	0	1	0	0	1
Total	0	3	0	0	3
Faixa Etária					
10 a 12	0	1	0	0	1
13 a 15	0	1	0	0	1
16 a 18	0	1	0	0	1
Total	0	3	0	0	3
Tempo de Acolhimento					
Há mais de 5 anos e há menos de 10 anos	0	3	0	0	3
Total	0	3	0	0	3
Deficiências					
Não	0	3	0	0	3
Total	0	3	0	0	3
Doenças					
Não	0	3	0	0	3
Total	0	3	0	0	3

Panorama e detalhamento da situação das crianças e adolescentes no sistema de justiça

Distribuição percentual de ações

Panorama e detalhamento da situação das crianças e adolescentes no sistema de justiça	n° de c/a	%
Com ações judiciais	3	60,00
Sem ações judiciais	2	40,00
Total	5	100,00

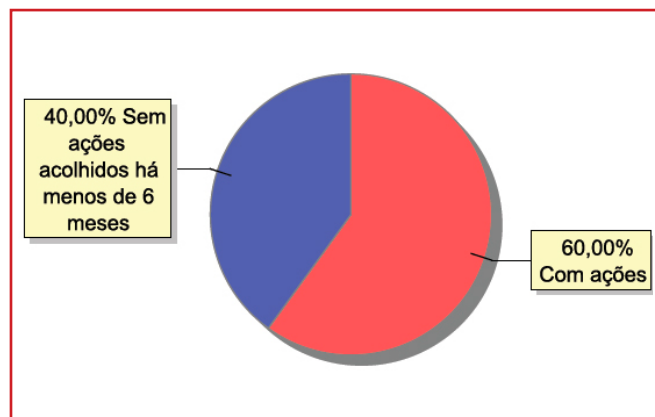

**416**

MUNICÍPIO: SÃO SEBASTIÃO DO ALTO

Acompanhamento no âmbito da PJJJ de crianças e adolescentes sem ações judiciais	n° de c/a	%
Sem P.A. acolhido há menos de 6 meses	2	100,00
Total	2	100,00

Acompanhamento no âmbito do Poder Judiciário	n° de c/a	%
Com ações judiciais	3	60,00
Sem ações e sem procedimentos judiciais	2	40,00
Total	5	100,00

Ações Judiciais	n° de ações	%
Ação de Destituição do Poder Familiar	3	75,00
Representação em Face dos Pais ou Responsável (art.249, ECA)	1	25,00
Total	4	100,00

Procedimentos Judiciais	n° de procedimentos	%
Procedimento de Abrigo na Esfera Judicial/ PAMP	3	100,00
Total	3	100,00



MUNICÍPIO: SAPUCAIA

Dos indicadores de distribuição geográfica das crianças e adolescentes acolhidos

Distribuição da população infantojuvenil acolhida

Total das entidades de acolhimento institucional e Equipe de acompanhamento do Projeto Família Acolhedora (CREAS), das crianças e adolescentes inseridos nesses regimes, das crianças e adolescentes aptos à adoção, das crianças e adolescentes sem registro civil de nascimento e das crianças e adolescentes sem visita

n° de entidades	n° de c/a	% de c/a no Estado	aptos à adoção	% aptos à adoção	Sem R.C.N.	Sem visita
1	17	0,70	1	5,88	0	13

Origem da população infantojuvenil acolhida no Município

Município	Acolhidos	%
Sapucaia	17	100,00
Total	17	100,00

Dos indicadores de faixa etária, sexo e escolaridade das crianças e adolescentes acolhidos

Faixa etária das crianças e adolescentes acolhidos

Faixa etária	n° de c/a	%
0 a 3	3	17,65
4 a 6	2	11,76
7 a 9	2	11,76
10 a 12	5	29,41
13 a 15	3	17,65
16 a 18	2	11,76
63	17	100,00

Percentual de crianças e adolescentes acolhidos por faixa etária

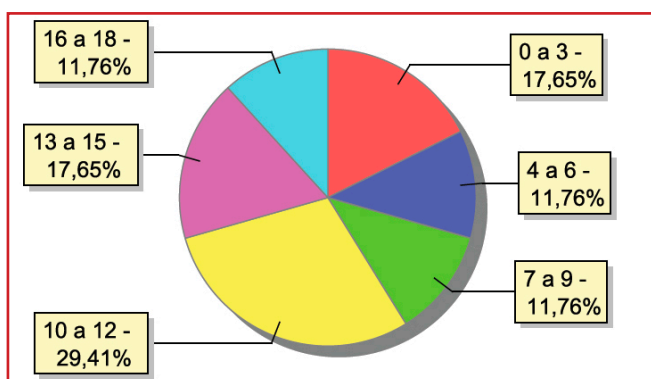

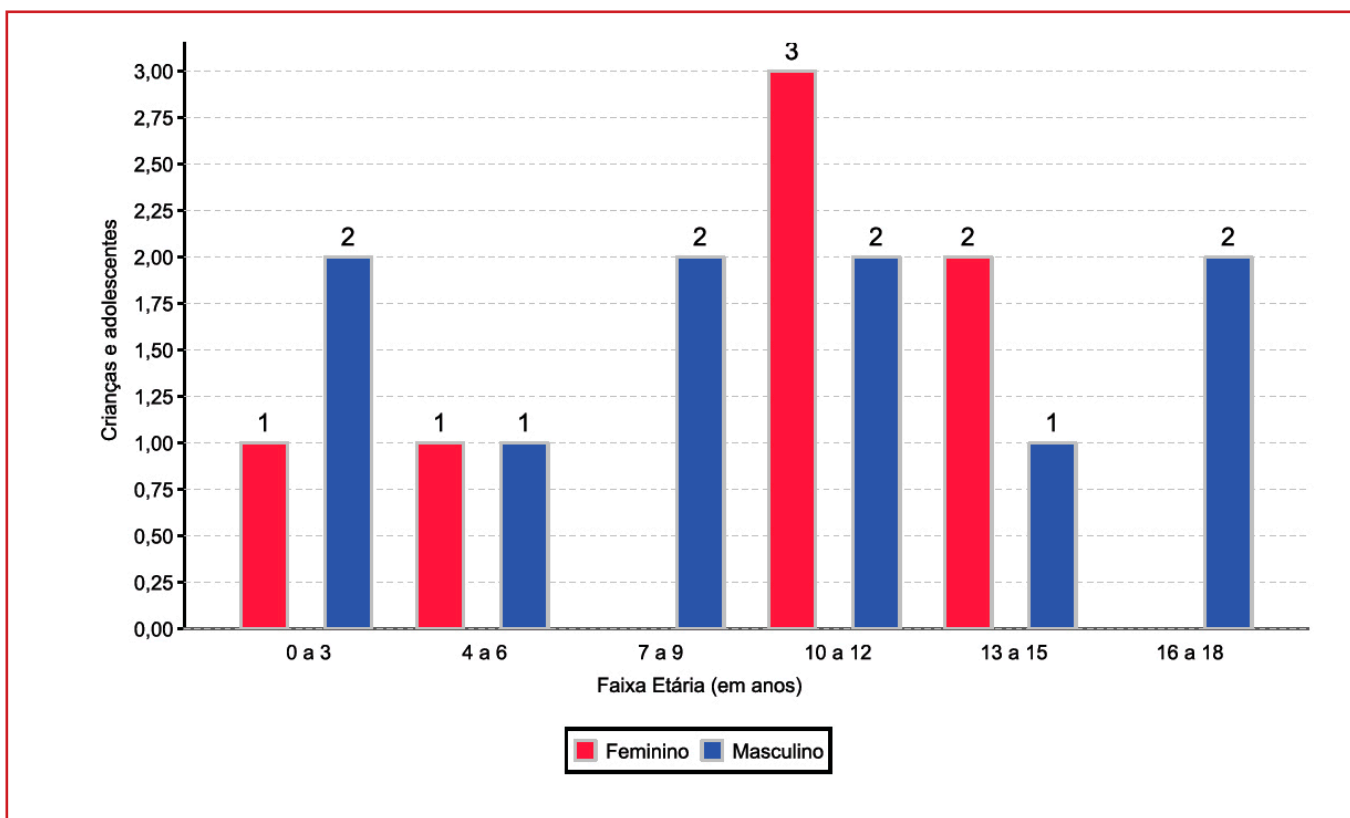
**Distribuição das crianças e adolescentes acolhidos por sexo e faixa etária****Escolaridade das crianças e adolescentes acolhidos, por faixa etária**

Faixa etária	Estuda	%	Não Estuda	%	Total	%
0 a 3	0	0,00	3	100,00	3	100,00
4 a 5	1	50,00	1	50,00	2	100,00
6 a 15	10	100,00	0	0,00	10	100,00
16 a 18	1	50,00	1	50,00	2	100,00
Total	12	70,59	5	29,41	17	100,00

Faixa etária das crianças e adolescentes que não estudam

Faixa etária	n° de c/a	%
0 a 3	3	60,00
4 a 5	1	20,00
16 a 18	1	20,00
Total	5	100,00

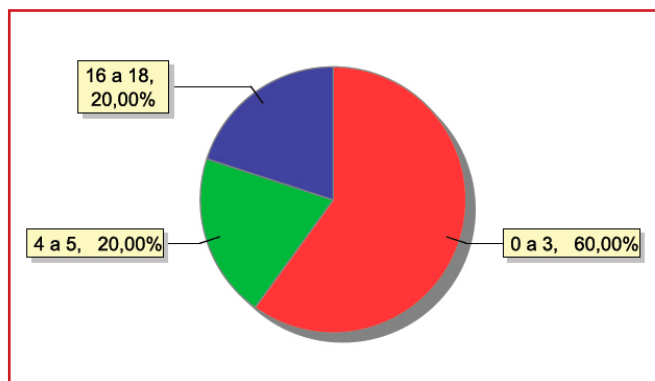
Faixa etária (em percentual) das crianças e adolescentes que não estudam



Dos indicadores de deficiência e saúde

Crianças e adolescentes acolhidos que necessitam de tratamento de saúde especial

Necessidade de tratamento de saúde especial	n° de c/a	%
Sim	5	29,41
Não	12	70,59
Total	17	100,00

Doenças mais comuns

Doenças mais comuns	Incidência	%
Outras doenças	2	40,00
Doença Renal	1	20,00
Doenças Circulatórias	1	20,00
Doenças Neurológicas	1	20,00
Total	5	100,00

Dos indicadores de período e motivo de acolhimento / desligamento

Tempo de institucionalização das crianças e adolescentes que se encontram em regime de acolhimento institucional ou familiar

Crianças e adolescentes que estão acolhidos	n° de c/a	%
Há menos de 6 meses	7	41,18
Há mais de 6 meses ano e há menos de 1 ano	4	23,53
Há mais de 2 anos e há menos de 3 anos	5	29,41
Há mais de 3 anos e há menos de 4 anos	1	5,88
Total	17	100,00

Percentual – tempo de acolhimento

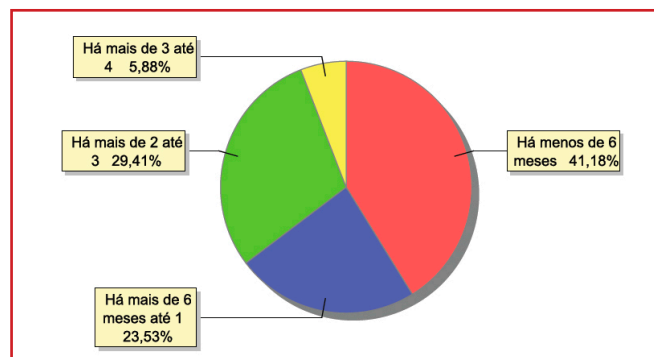

Motivo de acolhimento

Motivo	n° de c/a	%	feminino	masculino
Negligência	8	47,06	3	5
Abusos físicos ou psicológicos contra a criança ou adolescente	6	35,29	3	3
Abandono pelos pais ou responsáveis	2	11,76	0	2
Abuso sexual / Suspeita de abuso sexual	1	5,88	1	0
Total	17	100,00	7	10

Motivo de desligamento

Motivo	n° de c/a	%	feminino	masculino
Reintegração Familiar	2	100,00	1	1
Total	2	100,00	1	1

**Dos indicadores que podem contribuir para a definição da situação jurídica das crianças e adolescentes acolhidos****Relação entre visitação e Ação de Destituição do Poder Familiar (DPF)**

Situação	n° de c/a	%	n° de c/a com DPF	% de c/a com DPF	n° de c/a sem DPF	% de c/a sem DPF
Com visita	4	100,00	4	100,00	0	0,00
Sem visita	13	100,00	8	61,54	5	38,46
Total	17	100,00	12	70,59	5	29,41

Faixa etária das crianças e adolescentes sem visita

Faixa etária	n° de c/a	%	n° de c/a com DPF	% de c/a com DPF	n° de c/a sem DPF	% de c/a sem DPF
0 a 3	2	100,00	0	0,00	2	100,00
4 a 6	1	100,00	0	0,00	1	100,00
7 a 9	1	100,00	1	100,00	0	0,00
10 a 12	5	100,00	4	80,00	1	20,00
13 a 15	2	100,00	2	100,00	0	0,00
16 a 18	2	100,00	1	50,00	1	50,00
Total	13	100,00	8	61,54	5	38,46

Detalhamento da visitação

Situação	n° de c/a	%
Semanal	3	17,65
Quinzenal	1	5,88
Sem visita	13	76,47
Total	17	100,00

Detalhamento dos vínculos biológicos das crianças e adolescentes acolhidos

Situação	n° de c/a	%
Pai e/ou mãe vivo(s)	16	94,12
Pai e mãe desconhecidos	1	5,88
Total	17	100,00

Detalhamento das ações de destituição propostas em favor de crianças e adolescentes com pai e/ou mãe vivo(s)

Crianças e adolescentes	n° de c/a	%
Sem DPF	4	25,00
Com DPF	12	75,00
Total	16	100,00

Detalhamento da situação jurídica das crianças e adolescentes aptos à adoção

Motivo	n° de c/a	%
Pai e mãe desconhecidos	1	100,00
Total	1	100,00



Perfil dos aptos à adoção

Critério	Órfãos	DPF	Pais Desconhecidos	Entrega Voluntária	Total
Sexo					
Masculino	0	0	1	0	1
Total	0	0	1	0	1
Faixa Etária					
4 a 6	0	0	1	0	1
Total	0	0	1	0	1
Tempo de Acolhimento					
Há menos de 6 meses	0	0	1	0	1
Total	0	0	1	0	1
Deficiências					
Não	0	0	1	0	1
Total	0	0	1	0	1
Doenças					
Não	0	0	1	0	1
Total	0	0	1	0	1

Panorama e detalhamento da situação das crianças e adolescentes no sistema de justiça

Panorama e detalhamento da situação das crianças e adolescentes no sistema de justiça	n° de c/a	%
Com ações judiciais	14	82,35
Sem ações judiciais	3	17,65
Total	17	100,00

Distribuição percentual de ações

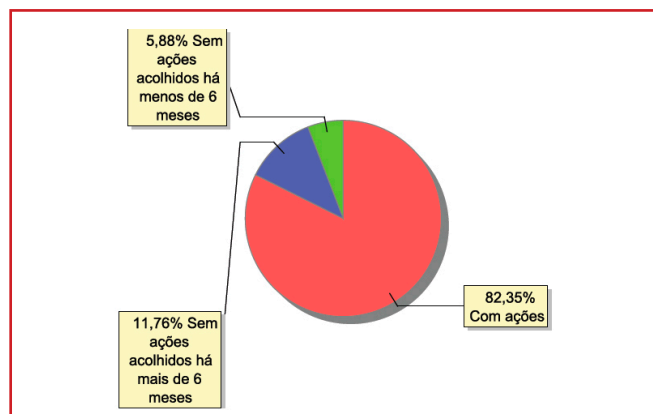



422

MUNICÍPIO: SAPUCAIA

Acompanhamento no âmbito da PJJ de crianças e adolescentes sem ações judiciais	n° de c/a	%
Sem P.A. acolhido há mais de 6 meses	2	66,67
Sem P.A. acolhido há menos de 6 meses	1	33,33
Total	3	100,00

Acompanhamento no âmbito do Poder Judiciário	n° de c/a	%
Com ações judiciais	14	82,35
Com procedimentos judiciais	1	5,88
Sem ações e sem procedimentos judiciais	2	11,76
Total	17	100,00

Ações Judiciais	n° de ações	%
Ação de Destituição do Poder Familiar	12	60,00
Representação em Face dos Pais ou Responsável (art.249, ECA)	7	35,00
Ação de Guarda Judicial	1	5,00
Total	20	100,00

Procedimentos Judiciais	n° de procedimentos	%
Procedimento de Abrigo na Esfera Judicial/ PAMP	7	87,50
Procedimento Preliminar de Acolhimento	1	12,50
Total	8	100,00



MUNICÍPIO: SAQUAREMA

Dos indicadores de distribuição geográfica das crianças e adolescentes acolhidos

Distribuição da população infantojuvenil acolhida

Total das entidades de acolhimento institucional e Equipe de acompanhamento do Projeto Família Acolhedora (CREAS), das crianças e adolescentes inseridos nesses regimes, das crianças e adolescentes aptos à adoção, das crianças e adolescentes sem registro civil de nascimento e das crianças e adolescentes sem visita

n° de entidades	n° de c/a	% de c/a no Estado	aptos à adoção	% aptos à adoção	Sem R.C.N.	Sem visita
2	15	0,62	2	13,33	0	12

Origem da população infantojuvenil acolhida no Município

Município	Acolhidos	%
Saquarema	8	53,33
Itaboraí	7	46,67
Total	15	100,00

Distribuição da população infantojuvenil oriunda do Município analisado, acolhida pelos demais Municípios do Estado

Município de localização do acolhido	Acolhidos	%
Araruama	1	100,00
Total	1	100,00

Dos indicadores de faixa etária, sexo e escolaridade das crianças e adolescentes acolhidos

Faixa etária das crianças e adolescentes acolhidos

Faixa etária	n° de c/a	%
0 a 3	2	13,33
4 a 6	4	26,67
7 a 9	3	20,00
10 a 12	2	13,33
13 a 15	4	26,67
Total	15	100,00

Percentual de crianças e adolescentes acolhidos por faixa etária

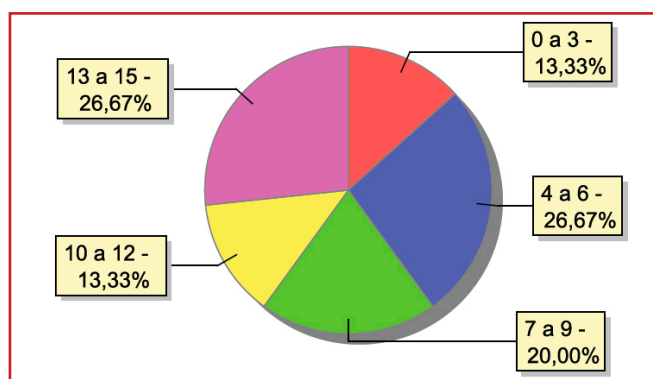



Distribuição das crianças e adolescentes acolhidos por sexo e faixa etária

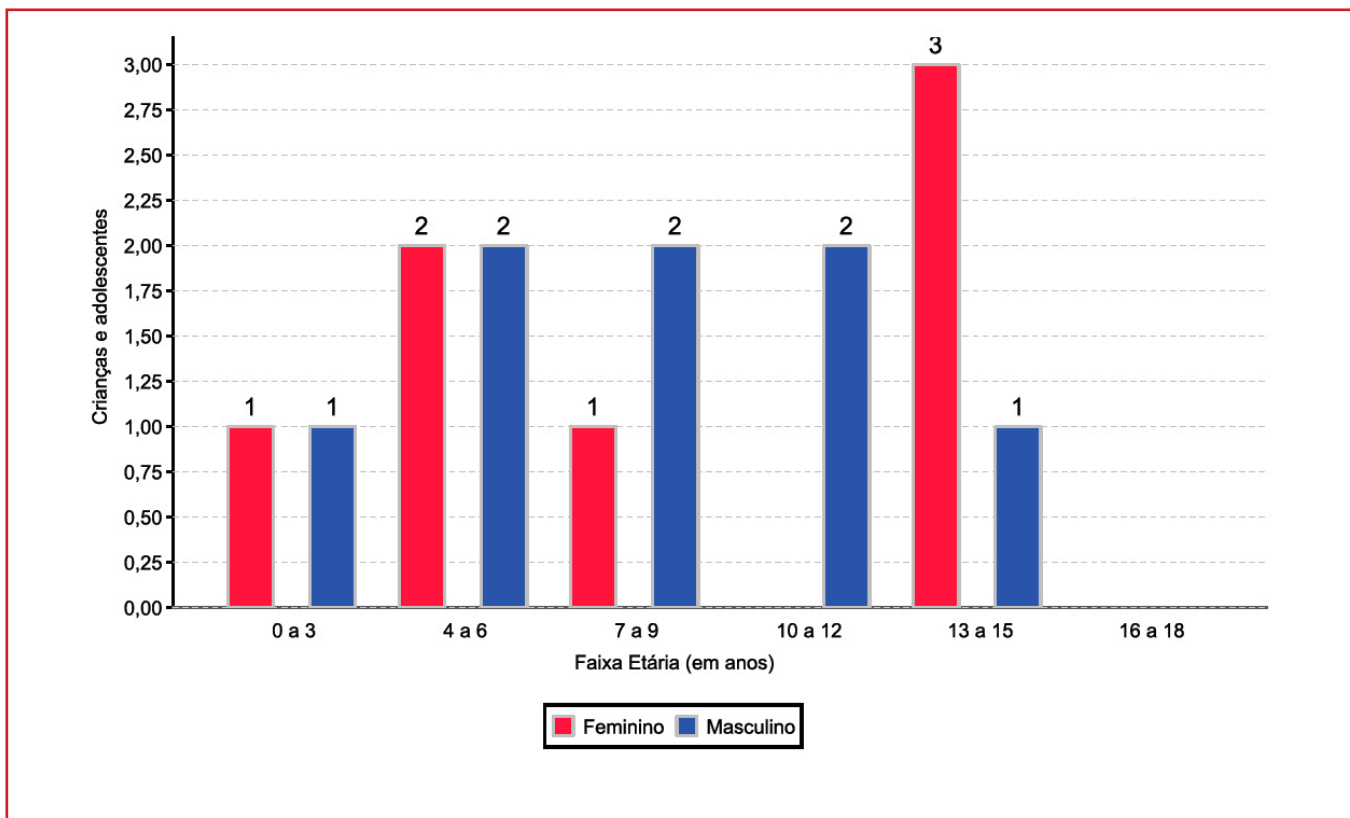

Escolaridade das crianças e adolescentes acolhidos, por faixa etária

Faixa etária	Estuda	%	Não Estuda	%	Total	%
0 a 3	0	0,00	2	100,00	2	100,00
4 a 5	1	33,33	2	66,67	3	100,00
6 a 15	9	90,00	1	10,00	10	100,00
Total	10	66,67	5	33,33	15	100,00

Faixa etária das crianças e adolescentes que não estudam

Faixa etária	n° de c/a	%
0 a 3	2	40,00
4 a 5	2	40,00
6 a 15	1	20,00
Total	5	100,00

Faixa etária (em percentual) das crianças e adolescentes que não estudam

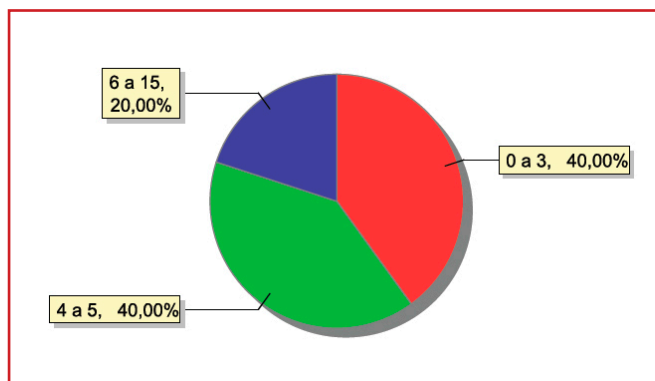



Dos indicadores de deficiência e saúde

Crianças e adolescentes portadores de necessidades especiais

Apresentam deficiência	n° de c/a	%
Sim	1	6,67
Não	14	93,33
Total	15	100,00

Detalhamento das crianças e adolescentes portadores de necessidades especiais

Categoria	n° de c/a	%
Deficiência auditiva/ deficiência visual	1	100,00
Total	1	100,00

Crianças e adolescentes acolhidos que necessitam de tratamento de saúde especial

Necessidade de tratamento de saúde especial	n° de c/a	%
Sim	3	20,00
Não	12	80,00
Total	15	100,00

Doenças mais comuns

Doenças mais comuns	Incidência	%
Acompanhamento psicológico	3	100,00
Total	3	100,00

Dos indicadores de período e motivo de acolhimento / desligamento

Tempo de institucionalização das crianças e adolescentes que se encontram em regime de acolhimento institucional ou familiar

Crianças e adolescentes que estão acolhidos	n° de c/a	%
Há menos de 6 meses	7	46,67
Há mais de 1 ano e há menos de 2 anos	3	20,00
Há mais de 2 anos e há menos de 3 anos	1	6,67
Há mais de 3 anos e há menos de 4 anos	1	6,67
Há mais de 5 anos e há menos de 10 anos	3	20,00
Total	15	100,00

Percentual – tempo de acolhimento

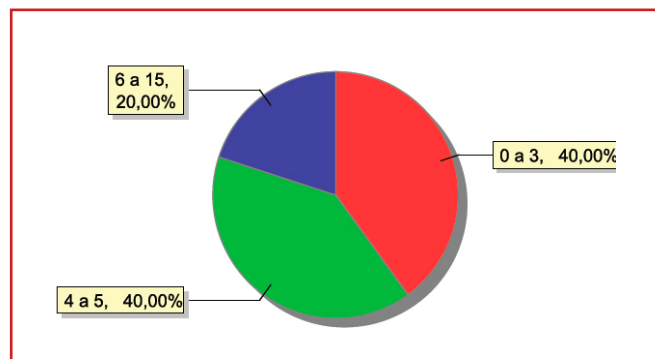

**Motivo de acolhimento**

Motivo	n° de c/a	%	feminino	masculino
Abandono pelos pais ou responsáveis	4	26,67	3	1
Situação de rua	4	26,67	1	3
Abusos físicos ou psicológicos contra a criança ou adolescente	3	20,00	2	1
Devolução por tentativa de colocação familiar mal sucedida	3	20,00	0	3
Conflitos no ambiente familiar	1	6,67	1	0
Total	15	100,00	7	8

Motivo de desligamento

Motivo	n° de c/a	%	feminino	masculino
Reintegração Familiar	17	85,00	12	5
Colocação em família substituta	3	15,00	1	2
Total	20	100,00	13	7

Dos indicadores que podem contribuir para a definição da situação jurídica das crianças e adolescentes acolhidos**Relação entre visitação e Ação de Destituição do Poder Familiar (DPF)**

Situação	n° de c/a	%	n° de c/a com DPF	% de c/a com DPF	n° de c/a sem DPF	% de c/a sem DPF
Com visita	3	100,00	3	100,00	0	0,00
Sem visita	12	100,00	12	100,00	0	0,00
Total	15	100,00	15	100,00	0	0,00

Faixa etária das crianças e adolescentes sem visita

Faixa etária	n° de c/a	%	n° de c/a com DPF	% de c/a com DPF	n° de c/a sem DPF	% de c/a sem DPF
0 a 3	2	100,00	2	100,00	0	0,00
4 a 6	2	100,00	2	100,00	0	0,00
7 a 9	3	100,00	3	100,00	0	0,00
10 a 12	1	100,00	1	100,00	0	0,00
13 a 15	4	100,00	4	100,00	0	0,00
Total	12	100,00	12	100,00	0	0,00



Detalhamento da visitação

Situação	n° de c/a	%
Semanal	3	20,00
Sem visita	12	80,00
Total	15	100,00

Detalhamento dos vínculos biológicos das crianças e adolescentes acolhidos

Situação	n° de c/a	%
Pai e/ou mãe vivo(s)	13	86,67
DPF com trânsito em julgado	2	13,33
Total	15	100,00

Detalhamento das ações de destituição propostas em favor de crianças e adolescentes com pai e/ou mãe vivo(s)

Crianças e adolescentes	n° de c/a	%
Com DPF	15	100,00
Total	15	100,00

Detalhamento da situação jurídica das crianças e adolescentes aptos à adoção

Motivo	n° de c/a	%
DPF com trânsito em julgado	2	100,00
Total	2	100,00

Perfil dos aptos à adoção

Critério	Órfãos	DPF	Pais Desconhecidos	Entrega Voluntária	Total
Sexo					
Feminino	0	1	0	0	1
Masculino	0	1	0	0	1
Total	0	2	0	0	2
Faixa Etária					
7 a 9	0	1	0	0	1
13 a 15	0	1	0	0	1
Total	0	2	0	0	2
Tempo de Acolhimento					
Há menos de 6 meses	0	2	0	0	2
Total	0	2	0	0	2
Deficiências					
Não	0	2	0	0	2
Total	0	2	0	0	2
Doenças					
Não	0	2	0	0	2
Total	0	2	0	0	2

**Panorama e detalhamento da situação das crianças e adolescentes no sistema de justiça**

Panorama e detalhamento da situação das crianças e adolescentes no sistema de justiça	n° de c/a	%
Com ações judiciais	15	100,00
Total	15	100,00

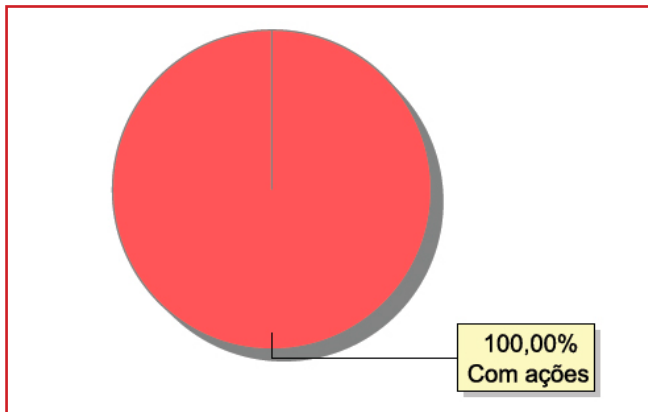

Acompanhamento no âmbito do Poder Judiciário	n° de c/a	%
Com ações judiciais	15	100,00
Total	15	100,00

Ações Judiciais	n° de ações	%
Ação de Destituição do Poder Familiar	15	83,33
Representação em Face dos Pais ou Responsável (art.249, ECA)	3	16,67
Total	18	100,00

Procedimentos Judiciais	n° de procedimentos	%
Carta Precatória	7	58,33
Procedimento de Abrigo na Esfera Judicial/ PAMP	4	33,33
Outros Procedimentos Judiciais	1	8,33
Total	12	100,00



MUNICÍPIO: SEROPÉDICA

Dos indicadores de distribuição geográfica das crianças e adolescentes acolhidos

Distribuição da população infantojuvenil acolhida

Total das entidades de acolhimento institucional e Equipe de acompanhamento do Projeto Família Acolhedora (CREAS), das crianças e adolescentes inseridos nesses regimes, das crianças e adolescentes aptos à adoção, das crianças e adolescentes sem registro civil de nascimento e das crianças e adolescentes sem visita

n° de entidades	n° de c/a	% de c/a no Estado	aptos à adoção	% aptos à adoção	Sem R.C.N.	Sem visita
1	8	0,33	1	12,50	0	2

Origem da população infantojuvenil acolhida no Município

Município	Acolhidos	%
Seropédica	8	100,00
Total	8	100,00

Dos indicadores de faixa etária, sexo e escolaridade das crianças e adolescentes acolhidos

Faixa etária das crianças e adolescentes acolhidos

Faixa etária	n° de c/a	%
4 a 6	3	37,50
7 a 9	2	25,00
10 a 12	1	12,50
13 a 15	2	25,00
Total	8	100,00

Percentual de crianças e adolescentes acolhidos por faixa etária

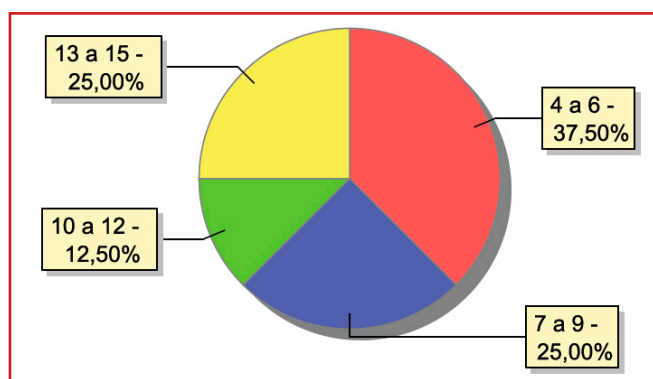



Distribuição das crianças e adolescentes acolhidos por sexo e faixa etária

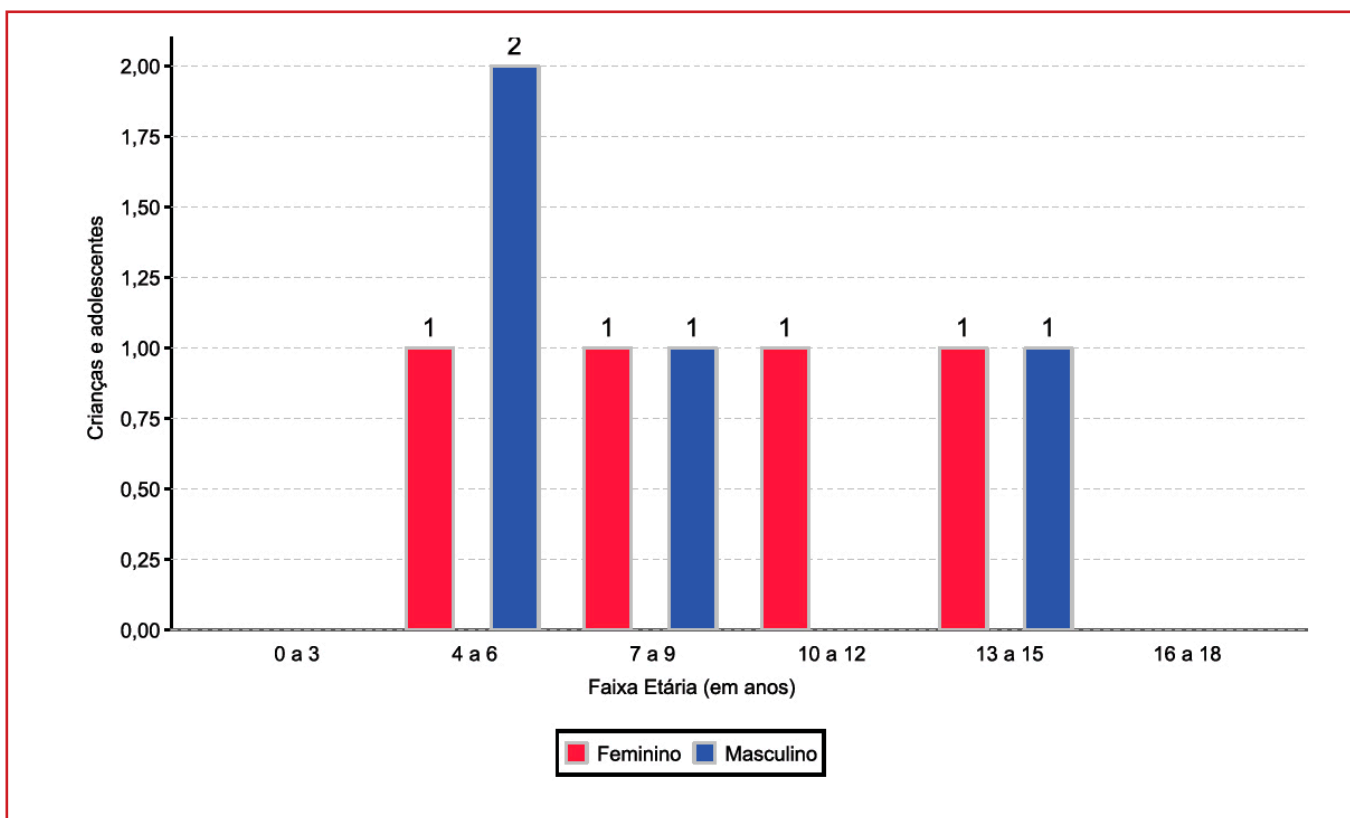

Escolaridade das crianças e adolescentes acolhidos, por faixa etária

Faixa etária	Estuda	%	Não Estuda	%	Total	%
4 a 5	2	100,00	0	0,00	2	100,00
6 a 15	6	100,00	0	0,00	6	100,00
Total	8	100,00	0	0,00	8	100,00

Dos indicadores de período e motivo de acolhimento / desligamento

Tempo de institucionalização das crianças e adolescentes que se encontram em regime de acolhimento institucional ou familiar

Crianças e adolescentes que estão acolhidos	nº de c/a	%
Há mais de 6 meses ano e há menos de 1 ano	5	62,50
Há mais de 1 ano e há menos de 2 anos	1	12,50
Há mais de 2 anos e há menos de 3 anos	2	25,00
Total	8	100,00

Percentual - tempo de acolhimento

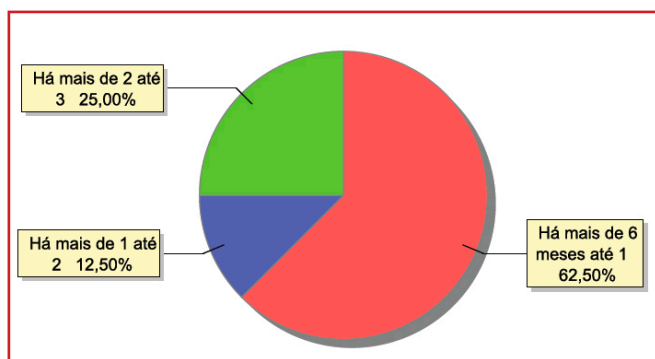



Motivo de acolhimento

Motivo	n° de c/a	%	feminino	masculino
Abandono pelos pais ou responsáveis	5	62,50	2	3
Conflitos no ambiente familiar	1	12,50	1	0
Devolução por tentativa de colocação familiar mal sucedida	1	12,50	0	1
Negligência	1	12,50	1	0
Total	8	100,00	4	4

Motivo de desligamento

Motivo	n° de c/a	%	feminino	masculino
Reintegração Familiar	50	81,97	25	25
Colocação em família substituta	6	9,84	4	2
Evasão	3	4,92	2	1
Maioridade	2	3,28	1	1
Total	61	100,00	32	29

Dos indicadores que podem contribuir para a definição da situação jurídica das crianças e adolescentes acolhidos

Relação entre visitação e Ação de Destituição do Poder Familiar (DPF)

Situação	n° de c/a	%	n° de c/a com DPF	% de c/a com DPF	n° de c/a sem DPF	% de c/a sem DPF
Com visita	6	100,00	0	0,00	6	100,00
Sem visita	2	100,00	0	0,00	2	100,00
Total	8	100,00	0	0,00	8	100,00

Faixa etária das crianças e adolescentes sem visita

Faixa etária	n° de c/a	%	n° de c/a com DPF	% de c/a com DPF	n° de c/a sem DPF	% de c/a sem DPF
10 a 12	1	100,00	0	0,00	1	100,00
13 a 15	1	100,00	0	0,00	1	100,00
Total	2	100,00	0	0,00	2	100,00

**Detalhamento da visitação**

Situação	nº de c/a	%
Semanal	6	75,00
Sem visita	2	25,00
Total	8	100,00

Detalhamento dos vínculos biológicos das crianças e adolescentes acolhidos

Situação	nº de c/a	%
Órfãos	1	12,50
Pai e/ou mãe vivo(s)	7	87,50
Total	8	100,00

Detalhamento das ações de destituição propostas em favor de crianças e adolescentes com pai e/ou mãe vivo(s)

Crianças e adolescentes	nº de c/a	%
Sem DPF	7	100,00
Total	7	100,00

Detalhamento da situação jurídica das crianças e adolescentes aptos à adoção

Motivo	nº de c/a	%
Óbito dos pais	1	100,00
Total	1	100,00

Perfil dos aptos à adoção

Critério	Órfãos	DPF	Pais Desconhecidos	Entrega Voluntária	Total
Sexo					
Feminino	1	0	0	0	1
Total	1	0	0	0	1
Faixa Etária					
13 a 15	1	0	0	0	1
Total	1	0	0	0	1
Tempo de Acolhimento					
Há mais de 6 meses ano e há menos de 1 ano	1	0	0	0	1
Total	1	0	0	0	1
Deficiências					
Não	1	0	0	0	1
Total	1	0	0	0	1
Doenças					
Não	1	0	0	0	1
Total	1	0	0	0	1



Panorama e detalhamento da situação das crianças e adolescentes no sistema de justiça

Distribuição percentual de ações

Panorama e detalhamento da situação das crianças e adolescentes no sistema de justiça	n° de c/a	%
Com ações judiciais	1	12,50
Sem ações judiciais	7	87,50
Total	8	100,00

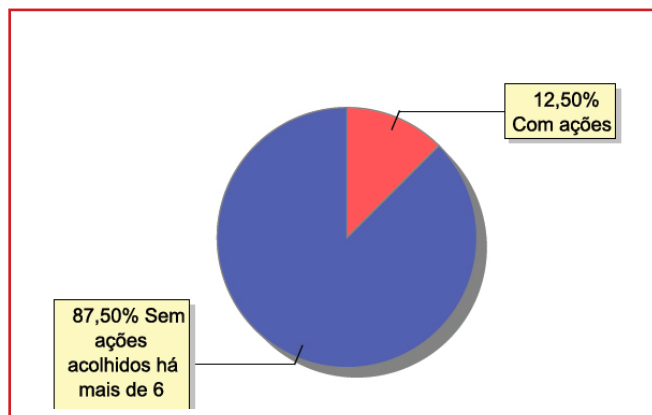

Acompanhamento no âmbito da PJIJ de crianças e adolescentes sem ações judiciais	n° de c/a	%
Sem P.A. acolhido há mais de 6 meses	7	100,00
Total	7	100,00

Acompanhamento no âmbito do Poder Judiciário	n° de c/a	%
Com ações judiciais	1	12,50
Com procedimentos judiciais	7	87,50
Total	8	100,00

Ações Judiciais	n° de ações	%
Representação em Face dos Pais ou Responsável (art.249, ECA)	1	100,00
Total	1	100,00

Procedimentos Judiciais	n° de procedimentos	%
Procedimento Preliminar de Acolhimento	7	87,50
Outros Procedimentos Judiciais	1	12,50
Total	8	100,00



MUNICÍPIO: SILVA JARDIM

Dos indicadores de distribuição geográfica das crianças e adolescentes acolhidos

Distribuição da população infantojuvenil acolhida

Total das entidades de acolhimento institucional e Equipe de acompanhamento do Projeto Família Acolhedora (CREAS), das crianças e adolescentes inseridos nesses regimes, das crianças e adolescentes aptos à adoção, das crianças e adolescentes sem registro civil de nascimento e das crianças e adolescentes sem visita

n° de entidades	n° da c/a	% de c/a no Estado	aptos à adoção	% aptos à adoção	Sem R.C.N.	Sem visita
2	2	0,08	0	0,00	0	0

Origem da população infantojuvenil acolhida no Município

Município	Acolhidos	%
Silva Jardim	2	100,00
Total	2	100,00

Distribuição da população infantojuvenil oriunda do Município analisado, acolhida pelos demais Municípios do Estado

Município de localização do acolhido	Acolhidos	%
Rio Bonito	1	50,00
São João de Meriti	1	50,00
Total	2	100,00

Dos indicadores de faixa etária, sexo e escolaridade das crianças e adolescentes acolhidos

Faixa etária das crianças e adolescentes acolhidos

Faixa etária	n° de c/a	%
0 a 3	1	50,00
4 a 6	1	50,00
Total	2	100,00

Percentual de crianças e adolescentes acolhidos por faixa etária

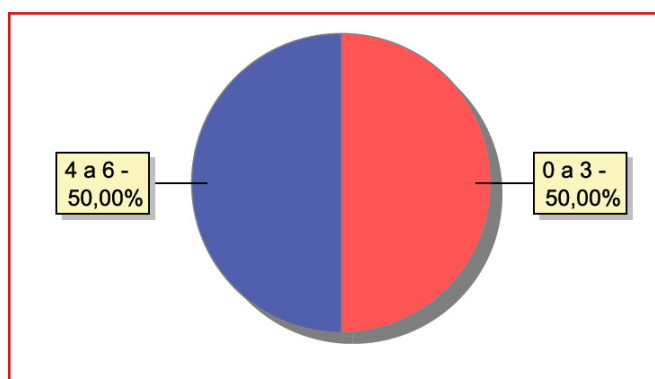



Distribuição das crianças e adolescentes acolhidos por sexo e faixa etária

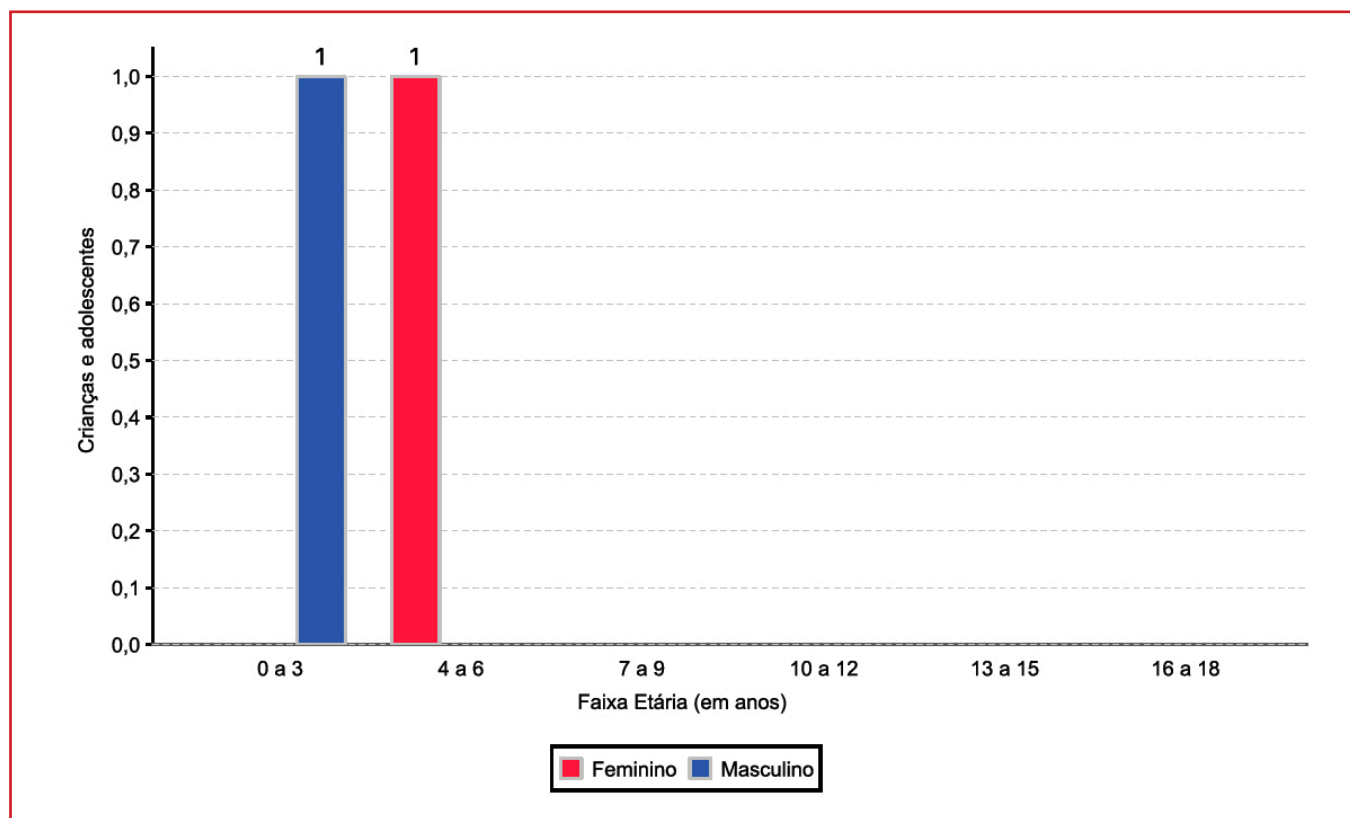

Escolaridade das crianças e adolescentes acolhidos, por faixa etária

Faixa etária	Estuda	%	Não Estuda	%	Total	%
0 a 3	0	0,00	1	100,00	1	100,00
4 a 5	1	100,00	0	0,00	1	100,00
Total	1	50,00	1	50,00	2	100,00

Faixa etária das crianças e adolescentes que não estudam

Faixa etária	n° de c/a	%
0 a 3	1	100,00
Total	1	100,00

Faixa etária (em percentual) das crianças e adolescentes que não estudam

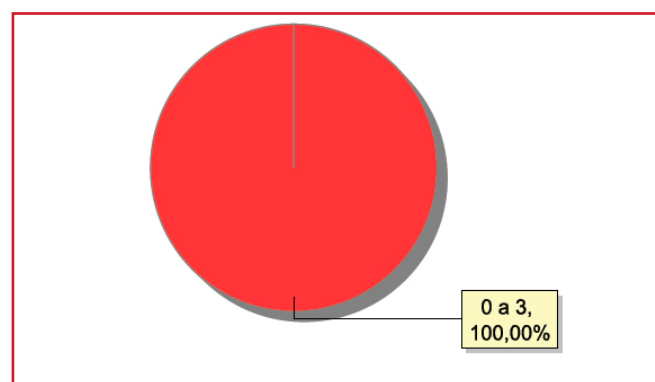

**Dos indicadores de período e motivo de acolhimento / desligamento****Tempo de institucionalização das crianças e adolescentes que se encontram em regime de acolhimento institucional ou familiar**

Crianças e adolescentes que estão acolhidos	nº de c/a	%
Há mais de 1 ano e há menos de 2 anos	2	100,00
Total	2	100,00

Percentual – tempo de acolhimento**Motivo de acolhimento**

Motivo	nº da c/a	%	feminino	masculino
Pais ou responsáveis dependentes químicos ou alcoolistas	2	100,00	1	1
Total	2	100,00	1	1

Motivo de desligamento

Motivo	nº da c/a	%	feminino	masculino
Reintegração Familiar	42	89,36	22	20
Colocação em família substituta	3	6,38	0	3
Evasão	2	4,26	0	2
Total	47	100,00	22	25

Dos indicadores que podem contribuir para a definição da situação jurídica das crianças e adolescentes acolhidos**Relação entre visitação e Ação de Destituição do Poder Familiar (DPF)**

Situação	nº da c/a	%	nº da c/a com DPF	% da c/a com DPF	nº da c/a sem DPF	% da c/a sem DPF
Com visita	2	100,00	0	0,00	2	100,00
Total	2	100,00	0	0,00	2	100,00

Detalhamento da visitação

Situação	nº dec/a	%
Semanal	2	100,00
Total	2	100,00

Detalhamento dos vínculos biológicos das crianças e adolescentes acolhidos

Situação	nº da c/a	%
Pai e/ou mãe vivo(s)	2	100,00
Total	2	100,00



Detalhamento das ações de destituição propostas em favor de crianças e adolescentes com pai e/ou mãe vivo(s)

Crianças e adolescentes	n° da c/a	%
Sem DPF	2	100,00
Total	2	100,00

Panorama e detalhamento da situação das crianças e adolescentes no sistema de justiça

Distribuição percentual de ações

Panorama e detalhamento da situação das crianças e adolescentes no sistema de justiça	n° de c/a	%
Sem ações judiciais	2	100,00
Total	2	100,00

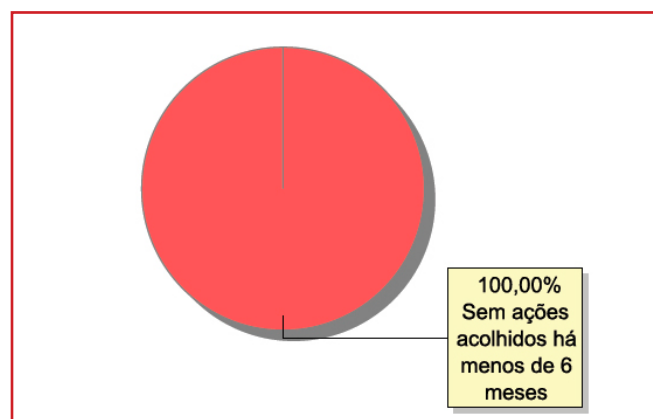

Acompanhamento no âmbito da PJIJ de crianças e adolescentes sem ações judiciais	n° da c/a	%
Sem P.A. acolhido há menos de 6 meses	2	100,00
Total	2	100,00

Acompanhamento no âmbito do Poder Judiciário	n° da c/a	%
Com procedimentos judiciais	2	100,00
Total	2	100,00

Procedimentos Judiciais	n° de procedimentos	%
Procedimento Preliminar de Acolhimento	2	100,00
Total	2	100,00



MUNICÍPIO: SUMIDOURO

Dos indicadores de distribuição geográfica das crianças e adolescentes acolhidos

Distribuição da população infantojuvenil acolhida

Total das entidades de acolhimento institucional e Equipe de acompanhamento do Projeto Família Acolhedora (CREAS), das crianças e adolescentes inseridos nesses regimes, das crianças e adolescentes aptos à adoção, das crianças e adolescentes sem registro civil de nascimento e das crianças e adolescentes sem visita

n° de entidades	n° de c/a	% de c/a no Estado	aptos à adoção	% aptos à adoção	Sem R.C.N.	Sem visita
1	9	0,37	1	11,11	0	3

Origem da população infantojuvenil acolhida no Município

Município	Acolhidos	%
Sumidouro	9	100,00
Total	9	100,00

Distribuição da população infantojuvenil oriunda do Município analisado, acolhida pelos demais Municípios do Estado

Município de localização do acolhido	Acolhidos	%
Belford Roxo	1	100,00
Total	1	100,00

Dos indicadores de faixa etária, sexo e escolaridade das crianças e adolescentes acolhidos

Faixa etária das crianças e adolescentes acolhidos

Faixa etária	n° de c/a	%
4 a 6	1	11,11
7 a 9	3	33,33
10 a 12	2	22,22
13 a 15	3	33,33
Total	9	100,00

Percentual de crianças e adolescentes acolhidos por faixa etária

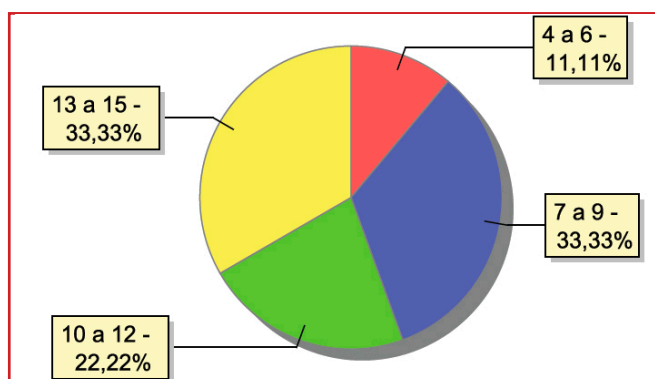



Distribuição das crianças e adolescentes acolhidos por sexo e faixa etária

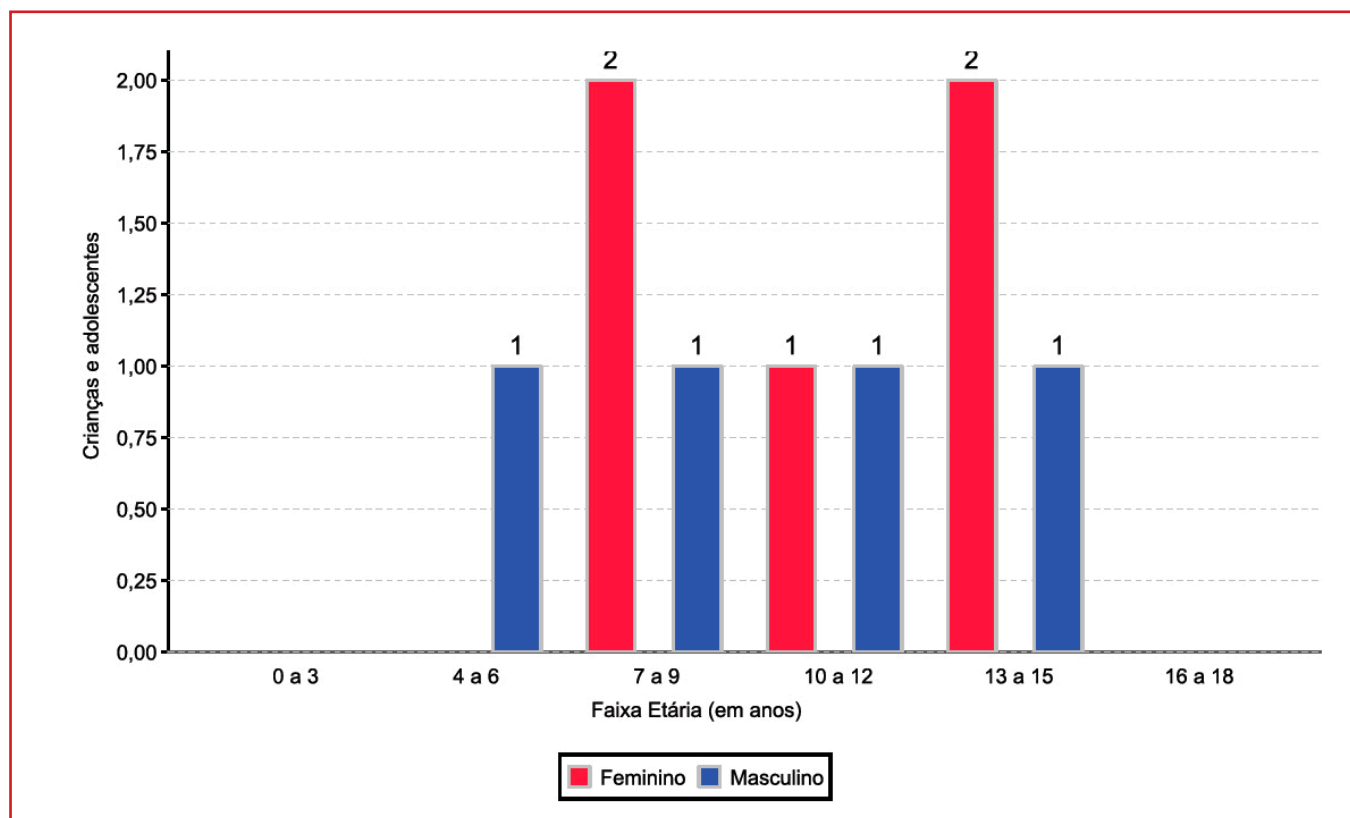

Escolaridade das crianças e adolescentes acolhidos, por faixa etária

Faixa etária	Estuda	%	Não Estuda	%	Total	%
4 a 5	0	0,00	1	100,00	1	100,00
6 a 15	8	100,00	0	0,00	8	100,00
Total	8	88,89	1	11,11	9	100,00

Faixa etária das crianças e adolescentes que não estudam

Faixa etária	n° de c/a	%
4 a 5	1	100,00
Total	1	100,00

Faixa etária (em percentual) das crianças e adolescentes que não estudam

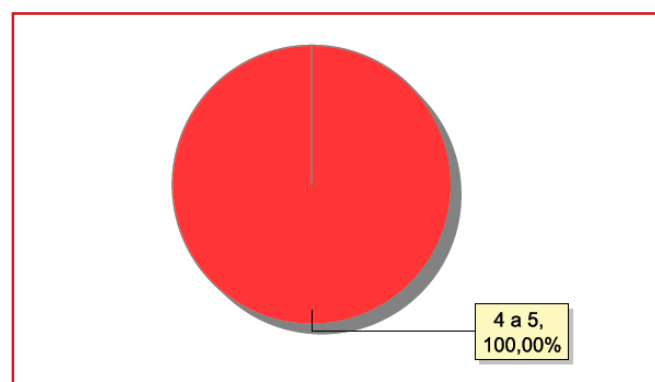

**Dos indicadores de período e motivo de acolhimento / desligamento****Tempo de institucionalização das crianças e adolescentes que se encontram em regime de acolhimento institucional ou familiar**

Crianças e adolescentes que estão acolhidos	nº de c/a	%
Há mais de 6 meses ano e há menos de 1 ano	2	22,22
Há mais de 1 ano e há menos de 2 anos	3	33,33
Há mais de 2 anos e há menos de 3 anos	3	33,33
Há mais de 4 anos e há menos de 5 anos	1	11,11
Total	9	100,00

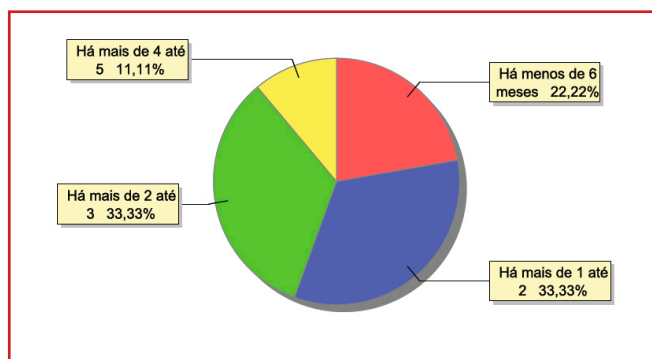
Percentual – tempo de acolhimento**Motivo de acolhimento**

Motivo	nº de c/a	%	feminino	masculino
Pais ou responsáveis dependentes químicos ou alcoolistas	6	66,67	4	2
Devolução por tentativa de colocação familiar mal sucedida	2	22,22	5	11
Abandono pelos pais ou responsáveis	1	11,11	1	0
Total	9	100,00	5	4

Motivo de desligamento

Motivo	nº de c/a	%	feminino	masculino
Reintegração Familiar	23	57,50	9	14
Colocação em família substituta	16	40,00	1	0
Maioridade	1	2,50	1	0
Total	40	100,00	15	25

Dos indicadores que podem contribuir para a definição da situação jurídica das crianças e adolescentes acolhidos**Relação entre visitação e Ação de Destituição do Poder Familiar (DPF)**

Situação	nº de c/a	%	nº de c/a com DPF	% de c/a com DPF	nº de c/a sem DPF	% de c/a sem DPF
Com visita	6	100,00	2	33,33	4	66,67
Sem visita	3	100,00	0	0,00	3	100,00
Total	9	100,00	2	22,22	7	77,78



Faixa etária das crianças e adolescentes sem visita

Faixa etária	nº de c/a	%	nº de c/a com DPF	% de c/a com DPF	nº de c/a sem DPF	% de c/a sem DPF
7 a 9	1	100,00	0	0,00	1	100,00
10 a 12	1	100,00	0	0,00	1	100,00
13 a 15	1	100,00	0	0,00	1	100,00
Total	3	100,00	0	0,00	3	100,00

Detalhamento da visitação

Situação	nº de c/a	%
Diária	1	11,11
Quinzenal	4	44,44
Mensal	1	11,11
Sem visita	3	33,33
Total	9	100,00

Detalhamento dos vínculos biológicos das crianças e adolescentes acolhidos

Situação	nº de c/a	%
Órfãos	1	11,11
Pai e/ou mãe vivo(s)	8	88,89
Total	9	100,00

Detalhamento das ações de destituição propostas em favor de crianças e adolescentes com pai e/ou mãe vivo(s)

Crianças e adolescentes	nº de c/a	%
Sem DPF	6	75,00
Com DPF	2	25,00
Total	8	100,00

Detalhamento da situação jurídica das crianças e adolescentes aptos à adoção

Motivo	nº de c/a	%
Óbito dos pais	1	100,00
Total	1	100,00

**Perfil dos aptos à adoção**

Critério	Órfãos	DPF	Pais Desconhecidos	Entrega Voluntária	Total
Sexo					
Masculino	1	0	0	0	1
Total	1	0	0	0	1
Faixa Etária					
10 a 12	1	0	0	0	1
Total	1	0	0	0	1
Tempo de Acolhimento					
Há mais de 1 ano e há menos de 2 anos	1	0	0	0	1
Total	1	0	0	0	1
Deficiências					
Não	1	0	0	0	1
Total	1	0	0	0	1
Doenças					
Não	1	0	0	0	1
Total	1	0	0	0	1

Panorama e detalhamento da situação das crianças e adolescentes no sistema de justiça

Panorama e detalhamento da situação das crianças e adolescentes no sistema de justiça	n° de c/a	%
Com ações judiciais	4	44,44
Sem ações judiciais	5	55,56
Total	9	100,00

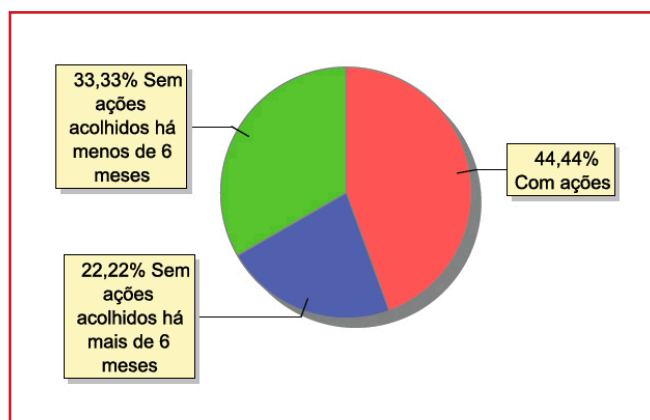
Distribuição percentual de ações

Acompanhamento no âmbito da PJJ de crianças e adolescentes sem ações judiciais	n° de c/a	%
Sem P.A. acolhido há mais de 6 meses	2	40,00
Sem P.A. acolhido há menos de 6 meses	3	60,00
Total	5	100,00



Acompanhamento no âmbito do Poder Judiciário	n° de c/a	%
Com ações judiciais	4	44,44
Com procedimentos judiciais	5	55,56
Total	9	100,00

Ações Judiciais	n° de ações	%
Ação de Destituição do Poder Familiar	2	50,00
Averiguação de situação de risco de criança ou adolescente	1	25,00
Ação de Suspensão do Poder Familiar (art.24, ECA)	1	25,00
Total	4	100,00

Procedimentos Judiciais	n° de procedimentos	%
Outros Procedimentos Judiciais	2	40,00
Procedimento Preliminar de Acolhimento	2	40,00
Procedimento de Abrigo na Esfera Judicial/ PAMP	1	20,00
Total	5	100,00



444

MUNICÍPIO: TANGUÁ

MUNICÍPIO: TANGUÁ

Dos indicadores de distribuição geográfica das crianças e adolescentes acolhidos

Distribuição da população infantojuvenil acolhida

Total das entidades de acolhimento institucional e Equipe de acompanhamento do Projeto Família Acolhedora (CREAS), das crianças e adolescentes inseridos nesses regimes, das crianças e adolescentes aptos à adoção, das crianças e adolescentes sem registro civil de nascimento e das crianças e adolescentes sem visita

n° de entidades	n° de c/a	% de c/a no Estado	aptos à adoção	% aptos à adoção	Sem R.C.N.	Sem visita
1	12	0,49	6	50,00	0	8

Origem da população infantojuvenil acolhida no Município

Município	Acolhidos	%
São Gonçalo	5	41,67
Itaboraí	4	33,33
Tanguá	2	16,67
Itatiaia	1	8,33
Total	12	100,00

Dos indicadores de faixa etária, sexo e escolaridade das crianças e adolescentes acolhidos

Faixa etária das crianças e adolescentes acolhidos

Faixa etária	n° de c/a	%
4 a 6	1	8,33
7 a 9	3	25,00
10 a 12	6	50,00
13 a 15	1	8,33
16 a 18	1	8,33
Total	12	100,00

Percentual de crianças e adolescentes acolhidos por faixa etária

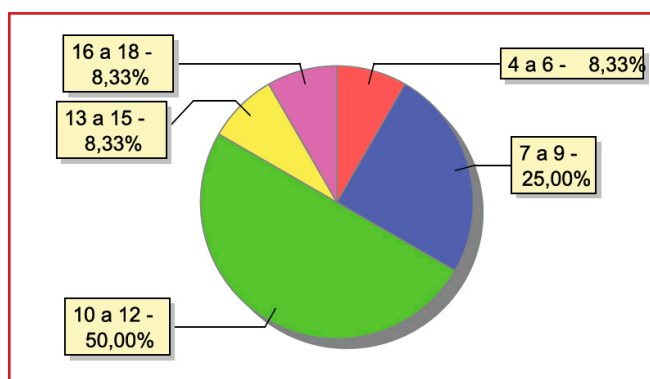



Distribuição das crianças e adolescentes acolhidos por sexo e faixa etária

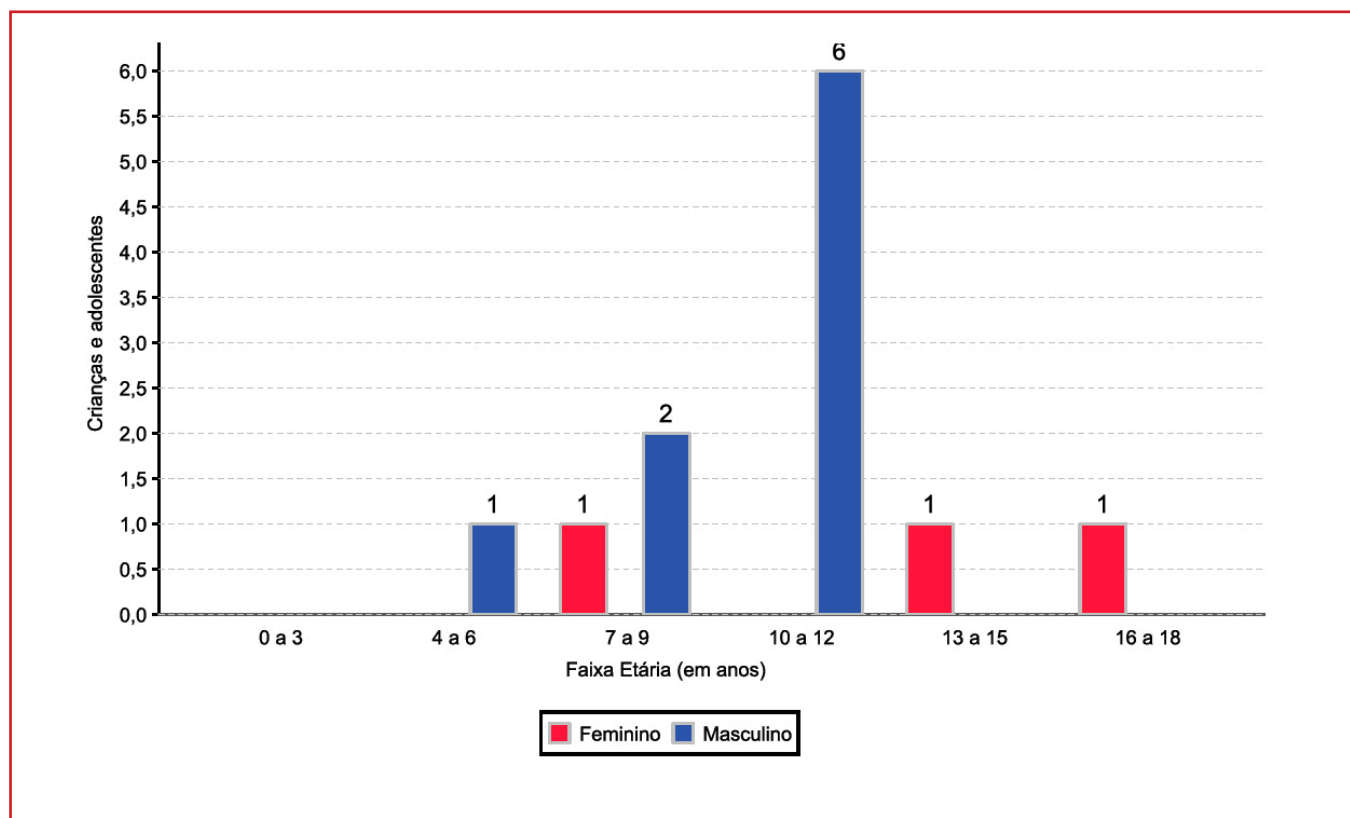

Escolaridade das crianças e adolescentes acolhidos, por faixa etária

Faixa etária	Estuda	%	Não Estuda	%	Total	%
4 a 5	0	0,00	1	100,00	1	100,00
6 a 15	8	80,00	2	20,00	10	100,00
16 a 18	1	100,00	0	0,00	1	100,00
Total	9	75,00	3	25,00	12	100,00

Faixa etária das crianças e adolescentes que não estudam

Faixa etária	n° de c/a	%
4 a 5	1	33,33
6 a 15	2	66,67
Total	6	100,00

Faixa etária (em percentual) das crianças e adolescentes que não estudam

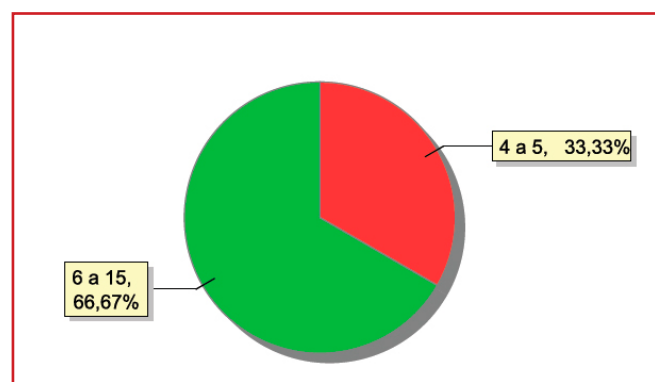



Dos indicadores de deficiência e saúde

Crianças e adolescentes portadores de necessidades especiais

Apresentam deficiência	n° de c/a	%
Sim	5	41,67
Não	7	58,33
Total	12	100,00

Detalhamento das crianças e adolescentes portadores de necessidades especiais

Categoria	n° de c/a	%
Deficiência mental	5	100,00
Total	5	100,00

Crianças e adolescentes acolhidos que necessitam de tratamento de saúde especial

Necessidade de tratamento de saúde especial	n° de c/a	%
Sim	5	41,67
Não	7	58,33
Total	12	100,00

Doenças mais comuns

Doenças mais comuns	Incidência	%
Doenças Neurológicas	3	50,00
Transtornos Mentais	2	33,33
Acompanhamento psicológico	1	16,67
Total	6	100,00

Dos indicadores de período e motivo de acolhimento / desligamento

Tempo de institucionalização das crianças e adolescentes que se encontram em regime de acolhimento institucional ou familiar

Crianças e adolescentes que estão acolhidos	n° de c/a	%
Há menos de 6 meses	1	8,33
Há mais de 1 ano e há menos de 2 anos	3	25,00
Há mais de 2 anos e há menos de 3 anos	1	8,33
Há mais de 3 anos e há menos de 4 anos	2	16,67
Há mais de 5 anos e há menos de 10 anos	5	41,67
Total	12	100,00

Percentual – tempo de acolhimento

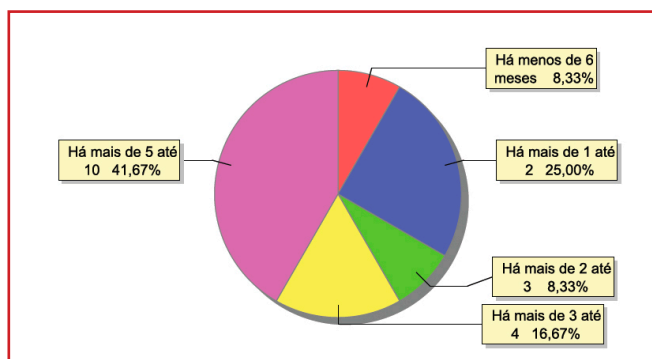



Motivo de acolhimento

Motivo	n° de c/a	%	feminino	masculino
Abandono pelos pais ou responsáveis	8	66,67	3	5
Abusos físicos ou psicológicos contra a criança ou adolescente	1	8,33	0	1
Carência de recursos materiais da família ou responsáveis	1	8,33	0	1
Negligência	1	8,33	0	1
Situação de rua	1	8,33	0	1
Total	12	100,00	3	9

Motivo de desligamento

Motivo	n° de c/a	%	feminino	masculino
Reintegração Familiar	120	73,17	54	66
Colocação em família substituta	26	15,85	11	15
Evasão	12	7,32	7	5
Maioridade	4	2,44	1	3
Transferência para outro regime de atendimento	2	1,22	2	0
Total	164	100,00	75	89

Dos indicadores que podem contribuir para a definição da situação jurídica das crianças e adolescentes acolhidos

Relação entre visitação e Ação de Destituição do Poder Familiar (DPF)

Situação	n° de c/a	%	n° de c/a com DPF	% de c/a com DPF	n° de c/a sem DPF	% de c/a sem DPF
Com visita	4	100,00	1	25,00	3	75,00
Sem visita	8	100,00	5	62,50	3	37,50
Total	12	100,00	6	50,00	6	50,00

Faixa etária das crianças e adolescentes sem visita

Faixa etária	n° de c/a	%	n° de c/a com DPF	% de c/a com DPF	n° de c/a sem DPF	% de c/a sem DPF
4 a 6	1	100,00	0	0,00	1	100,00
7 a 9	1	100,00	0	0,00	1	100,00
10 a 12	4	100,00	4	100,00	0	0,00
13 a 15	1	100,00	0	0,00	1	100,00
16 a 18	1	100,00	1	100,00	0	0,00
Total	8	100,00	5	62,50	3	37,50

**Detalhamento da visitação**

Situação	n° de c/a	%
Semanal	1	8,33
Quinzenal	3	25,00
Sem visita	8	66,67
Total	12	100,00

Detalhamento dos vínculos biológicos das crianças e adolescentes acolhidos

Situação	n° de c/a	%
Órfãos	1	8,33
Pai e/ou mãe vivo(s)	6	50,00
DPF com trânsito em julgado	5	41,67
Total	12	100,00

Detalhamento das ações de destituição propostas em favor de crianças e adolescentes com pai e/ou mãe vivo(s)

Crianças e adolescentes	n° de c/a	%
Sem DPF	5	45,45
Com DPF	6	54,55
Total	11	100,00

Detalhamento da situação jurídica das crianças e adolescentes aptos à adoção

Motivo	n° de c/a	%
DPF com trânsito em julgado	5	83,33
Óbito dos pais	1	16,67
Total	6	100,00

Perfil dos aptos à adoção

Critério	Órfãos	DPF	Pais Desconhecidos	Entrega Voluntária	Total
Sexo					
Feminino	0	2	0	0	2
Masculino	1	3	0	0	4
Total	1	5	0	0	6
Faixa Etária					
7 a 9	1	1	0	0	2
10 a 12	0	3	0	0	3
16 a 18	0	1	0	0	1
Total	1	5	0	0	6
Tempo de Acolhimento					
Há mais de 6 meses ano e há menos de 1 ano	1	0	0	0	1
Há mais de 5 anos e há menos de 10 anos	0	5	0	0	5
Total	1	5	0	0	6
Deficiências					
Não	1	1	0	0	2
Sim	0	4	0	0	4
Total	1	5	0	0	6
Doenças					
Não	1	4	0	0	5
Sim	0	1	0	0	1
Total	1	5	0	0	6



Panorama e detalhamento da situação das crianças e adolescentes no sistema de justiça

Distribuição percentual de ações

Panorama e detalhamento da situação das crianças e adolescentes no sistema de justiça	n° de c/a	%
Com ações judiciais	10	83,33
Sem ações judiciais	2	16,67
Total	12	100,00

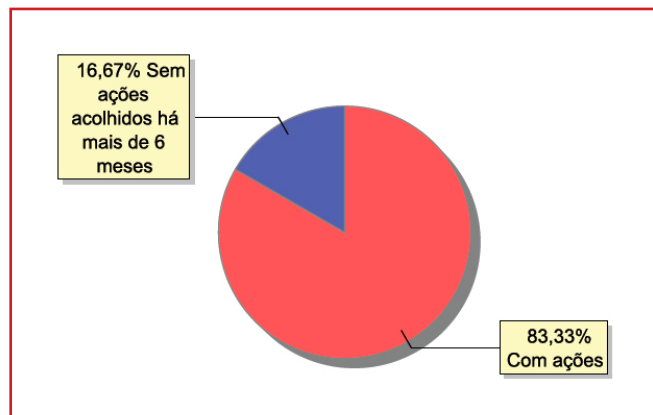

Acompanhamento no âmbito da PJIJ de crianças e adolescentes sem ações judiciais	n° de c/a	%
Com P.A.	2	100,00
Total	2	100,00

Acompanhamento no âmbito do Poder Judiciário	n° de c/a	%
Com ações judiciais	10	83,33
Com procedimentos judiciais	2	16,67
Total	12	100,00

Ações Judiciais	n° de ações	%
Ação de Destituição do Poder Familiar	7	53,85
Ação de Alimentos em face dos Pais ou Responsável	2	15,38
Ação Civil Pública para Proteção de Direito Individual (Moradia, inclusão em programa de auxílio, etc.)	2	15,38
Ação de Guarda Judicial	1	7,69
Representação em Face dos Pais ou Responsável (art.249, ECA)	1	7,69
Total	13	100,00

Procedimentos Judiciais	n° de procedimentos	%
Procedimento Preliminar de Acolhimento	8	57,14
Procedimento de Abrigo na Esfera Judicial/ PAMP	5	35,71
Carta Precatória	1	7,14
Total	14	100,00



450

MUNICÍPIO: TERESÓPOLIS

MUNICÍPIO: TERESÓPOLIS

Dos indicadores de distribuição geográfica das crianças e adolescentes acolhidos

Distribuição da população infantojuvenil acolhida

Total das entidades de acolhimento institucional e Equipe de acompanhamento do Projeto Família Acolhedora (CREAS), das crianças e adolescentes inseridos nesses regimes, das crianças e adolescentes aptos à adoção, das crianças e adolescentes sem registro civil de nascimento e das crianças e adolescentes sem visita

n° de entidades	n° de c/a	% de c/a no Estado	aptos à adoção	% aptos à adoção	Sem R.C.N.	Sem visita
2	20	0,82	0	0,00	0	4

Origem da população infantojuvenil acolhida no Município

Município	Acolhidos	%
Teresópolis	18	90,00
Rio de Janeiro	2	10,00
Total	20	100,00

Distribuição da população infantojuvenil oriunda do Município analisado, acolhida pelos demais Municípios do Estado

Município de localização do acolhido	Acolhidos	%
Guapimirim	1	50,00
Rio de Janeiro	1	50,00
Total	2	100,00

Dos indicadores de faixa etária, sexo e escolaridade das crianças e adolescentes acolhidos

Faixa etária das crianças e adolescentes acolhidos

Faixa etária	n° de c/a	%
0 a 3	2	10,00
4 a 6	1	5,00
7 a 9	7	35,00
10 a 12	8	40,00
13 a 15	2	10,00
Total	20	100,00

Percentual de crianças e adolescentes acolhidos por faixa etária

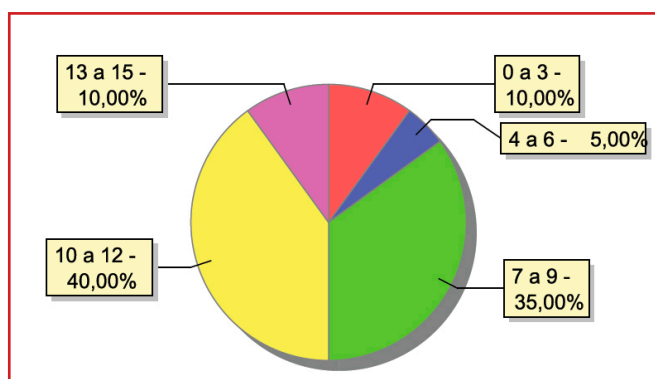



Distribuição das crianças e adolescentes acolhidos por sexo e faixa etária

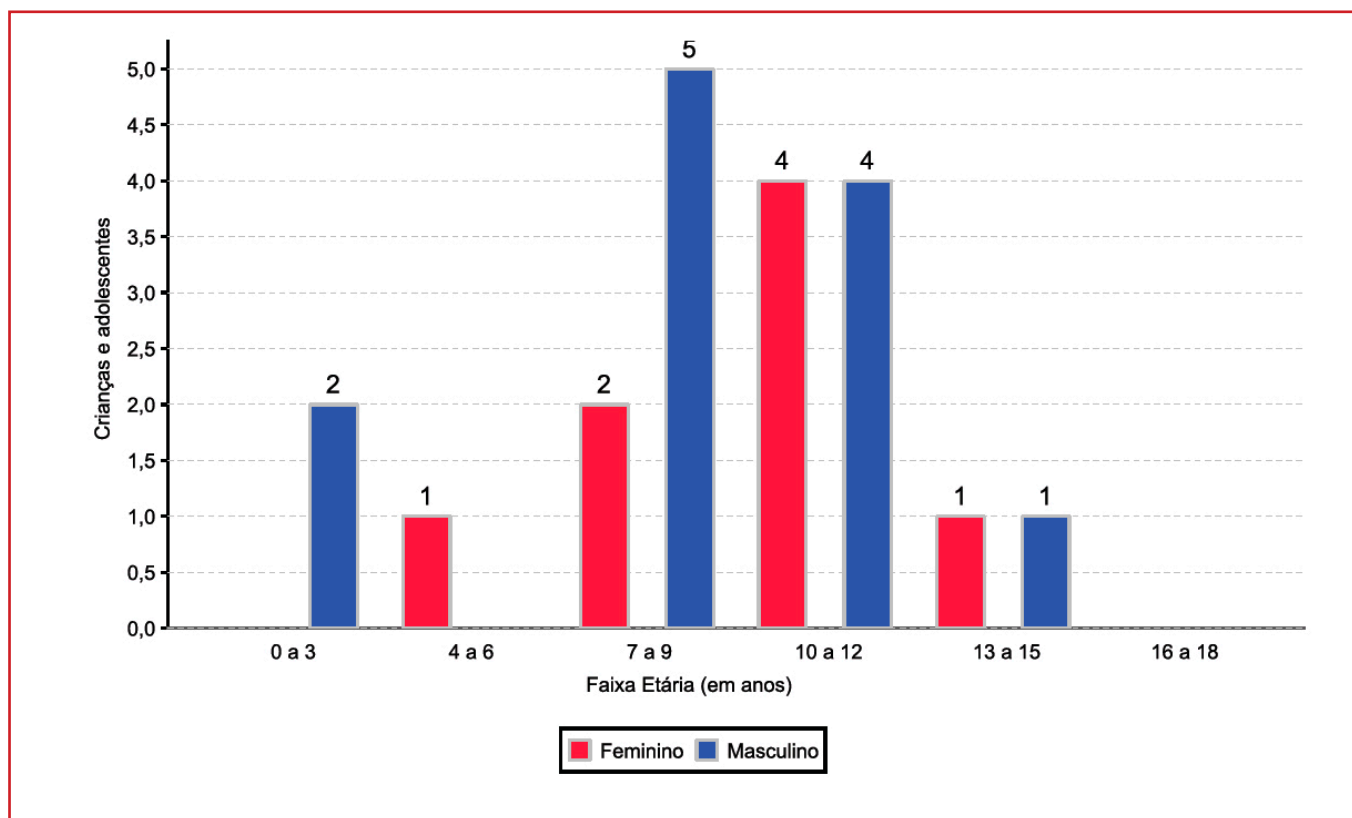

Escolaridade das crianças e adolescentes acolhidos, por faixa etária

Faixa etária	Estuda	%	Não Estuda	%	Total	%
0 a 3	0	0,00	2	100,00	2	100,00
4 a 5	0	0,00	1	100,00	1	100,00
6 a 15	15	88,24	2	11,76	17	100,00
Total	15	75,00	5	25,00	20	100,00

Faixa etária das crianças e adolescentes que não estudam

Faixa etária	n° de c/a	%
0 a 3	2	40,00
4 a 5	1	20,00
6 a 15	1	20,00
Total	4	100,00

Faixa etária (em percentual) das crianças e adolescentes que não estudam

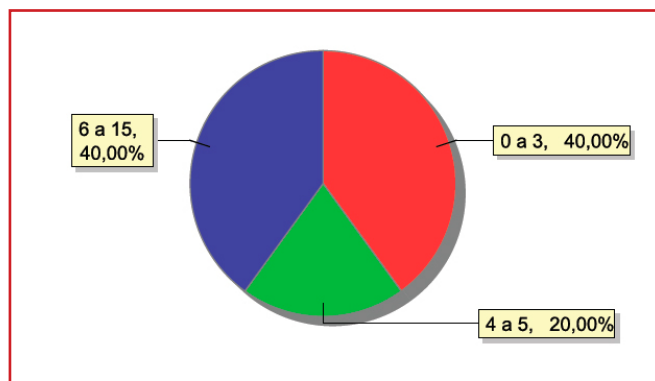



Dos indicadores de deficiência e saúde

Crianças e adolescentes acolhidos que necessitam de tratamento de saúde especial

Necessidade de tratamento de saúde especial	n° de c/a	%
Sim	2	10,00
Não	18	90,00
Total	20	100,00

Doenças mais comuns

Doenças mais comuns	Incidência	%
Acompanhamento psicológico	1	50,00
Dificuldades fonoaudiológicas (tratamento fonoaudiológico)	1	50,00
Total	2	100,00

Dos indicadores de período e motivo de acolhimento / desligamento

Tempo de institucionalização das crianças e adolescentes que se encontram em regime de acolhimento institucional ou familiar

Crianças e adolescentes que estão acolhidos	n° de c/a	%
Há menos de 6 meses	11	55,00
Há mais de 6 meses ano e há menos de 1 ano	1	5,00
Há mais de 1 ano e há menos de 2 anos	3	15,00
Há mais de 2 anos e há menos de 3 anos	1	5,00
Há mais de 3 anos e há menos de 4 anos	3	15,00
Há mais de 4 anos e há menos de 5 anos	1	5,00
Total	20	100,00

Percentual – tempo de acolhimento

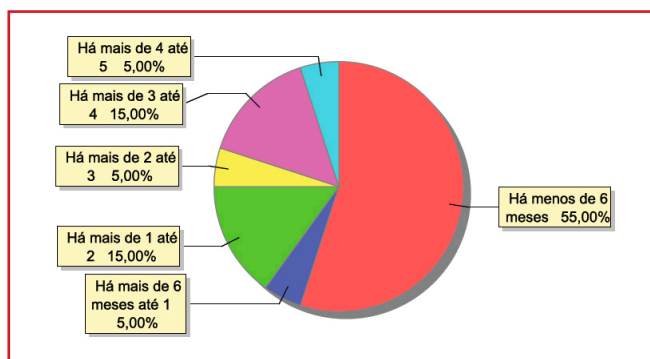

Motivo de acolhimento

Motivo	n° de c/a	%	feminino	masculino
Negligência	13	65,00	6	7
Conflitos no ambiente familiar	2	10,00	0	2
Devolução por tentativa de colocação familiar mal sucedida	2	10,00	1	1
Abusos físicos ou psicológicos contra a criança ou adolescente	1	5,00	1	0
Em razão de sua conduta	1	5,00	0	1
Pais ou responsáveis dependentes químicos ou alcoolistas	1	5,00	0	1
Total	20	100,00	8	12



Motivo de desligamento

Motivo	n° de c/a	%	feminino	masculino
Reintegração Familiar	168	56,76	87	81
Colocação em família substituta	108	36,49	58	50
Evasão	7	2,36	4	3
Maioridade	7	2,36	2	5
Transferência para outro regime de atendimento	6	2,03	2	4
Total	268	100,00	153	143

Dos indicadores que podem contribuir para a definição da situação jurídica das crianças e adolescentes acolhidos

Relação entre visitação e Ação de Destituição do Poder Familiar (DPF)

Situação	n° de c/a	%	n° de c/a com DPF	% de c/a com DPF	n° de c/a sem DPF	% de c/a sem DPF
Com visita	16	100,00	5	31,25	11	68,75
Sem visita	4	100,00	1	25,00	3	75,00
Total	20	100,00	6	30,00	14	70,00

Faixa etária das crianças e adolescentes sem visita

Faixa etária	n° de c/a	%	n° de c/a com DPF	% de c/a com DPF	n° de c/a sem DPF	% de c/a sem DPF
0 a 3	2	100,00	0	0,00	2	100,00
10 a 12	2	100,00	1	50,00	1	50,00
Total	4	100,00	1	25,00	3	75,00

Detalhamento da visitação

Situação	n° de c/a	%
Semanal	4	20,00
Quinzenal	4	20,00
Mensal	5	25,00
Bimestral	3	15,00
Sem visita	4	20,00
Total	20	100,00

Detalhamento dos vínculos biológicos das crianças e adolescentes acolhidos

Situação	n° de c/a	%
Pai e/ou mãe vivo(s)	20	100,00
Total	20	100,00

**Detalhamento das ações de destituição propostas em favor de crianças e adolescentes com pai e/ou mãe vivo(s)**

Crianças e adolescentes	n° de c/a	%
Sem DPF	14	70,00
Com DPF	6	30,00
Total	20	100,00

Panorama e detalhamento da situação das crianças e adolescentes no sistema de justiça**Distribuição percentual de ações**

Panorama e detalhamento da situação das crianças e adolescentes no sistema de justiça	n° de c/a	%
Com ações judiciais	12	60,00
Sem ações judiciais	8	40,00
Total	20	100,00

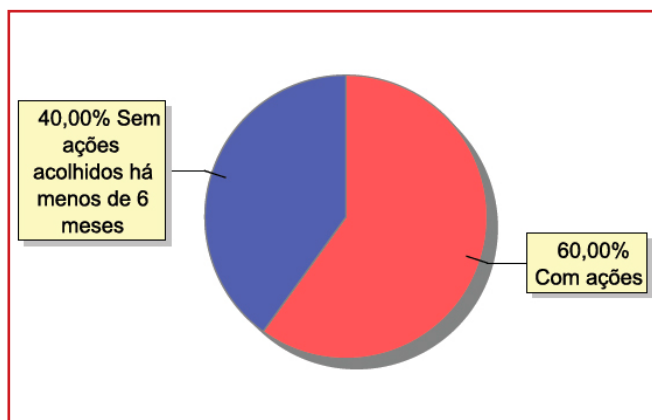

Acompanhamento no âmbito da PJIJ de crianças e adolescentes sem ações judiciais	n° de c/a	%
Sem P.A. acolhido há menos de 6 meses	8	100,00
Total	8	100,00

Acompanhamento no âmbito do Poder Judiciário	n° de c/a	%
Com ações judiciais	12	60,00
Sem ações e sem procedimentos judiciais	8	40,00
Total	20	100,00

Ações Judiciais	n° de ações	%
Representação em Face dos Pais ou Responsável (art.249, ECA)	6	37,50
Ação de Destituição do Poder Familiar	6	37,50
Averiguação de situação de risco de criança ou adolescente	2	12,50
Ação de Guarda Judicial	1	6,25
Ação de Tutela	1	6,25
Total	16	100,00



MUNICÍPIO: TRAJANO DE MORAIS

Dos indicadores de distribuição geográfica das crianças e adolescentes acolhidos

Distribuição da população infantojuvenil acolhida

Total das entidades de acolhimento institucional e Equipe de acompanhamento do Projeto Família Acolhedora (CREAS), das crianças e adolescentes inseridos nesses regimes, das crianças e adolescentes aptos à adoção, das crianças e adolescentes sem registro civil de nascimento e das crianças e adolescentes sem visita'

n° de entidades	n° de c/a	% de c/a no Estado	aptos à adoção	% aptos à adoção	Sem R.C.N.	Sem visita
1	3	0,12	1	33,33	0	1

Origem da população infantojuvenil acolhida no Município

Município	Acolhidos	%
Trajano de Moraes	3	100,00
Total	3	100,00

Dos indicadores de faixa etária, sexo e escolaridade das crianças e adolescentes acolhidos

Faixa etária das crianças e adolescentes acolhidos

Faixa etária	n° de c/a	%
7 a 9	1	33,33
16 a 18	2	66,67
Total	3	100,00

Percentual de crianças e adolescentes acolhidos por faixa etária

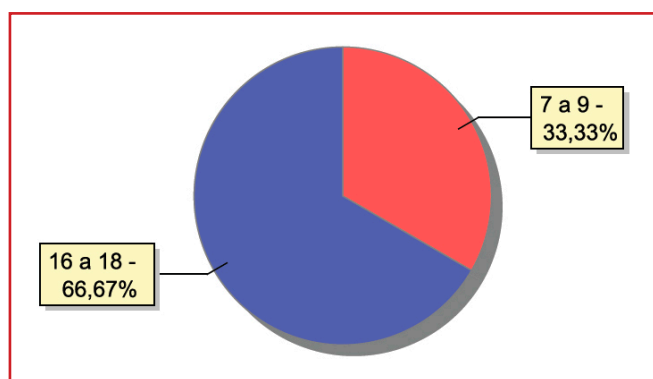

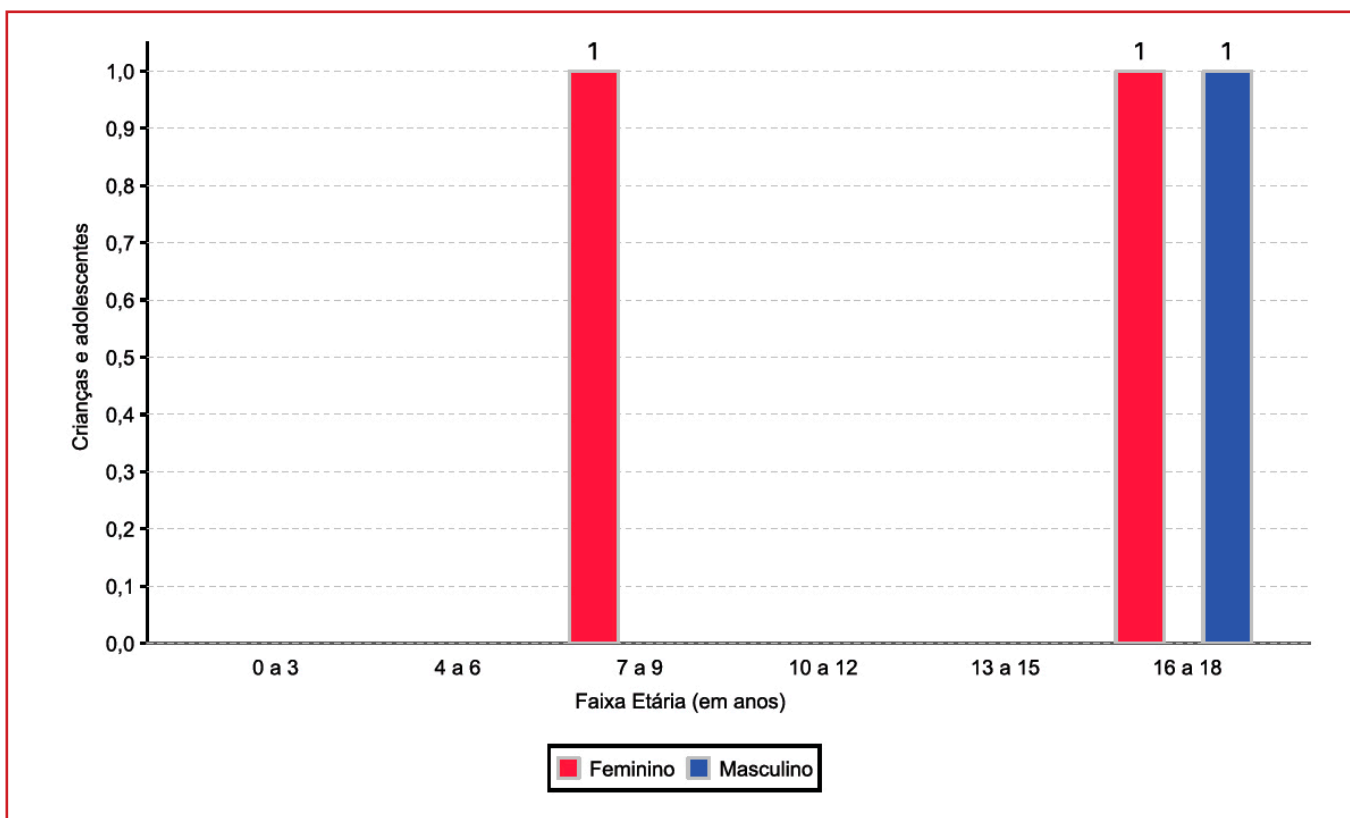
**Distribuição das crianças e adolescentes acolhidos por sexo e faixa etária****Escolaridade das crianças e adolescentes acolhidos, por faixa etária**

Faixa etária	Estuda	%	Não Estuda	%	Total	%
6 a 15	1	100,00	0	0,00	1	100,00
16 a 18	2	100,00	0	0,00	1	100,00
Total	3	100,00	0	0,00	3	100,00

Dos indicadores de deficiência e saúde**Crianças e adolescentes acolhidos que necessitam de tratamento de saúde especial**

Necessidade de tratamento de saúde especial	n° de c/a	%
Sim	1	33,33
Não	2	66,67
Total	3	100,00

Doenças mais comuns

Doenças mais comuns	Incidência	%
Dificuldades psicomotoras (tratamento fisioterápico)	1	100,00
Total	1	100,00



Dos indicadores de período e motivo de acolhimento / desligamento

Tempo de institucionalização das crianças e adolescentes que se encontram em regime de acolhimento institucional ou familiar

Crianças e adolescentes que estão acolhidos	n° de c/a	%
Há mais de 5 anos e há menos de 10 anos	3	100,00
Total	3	100,00

Percentual – tempo de acolhimento

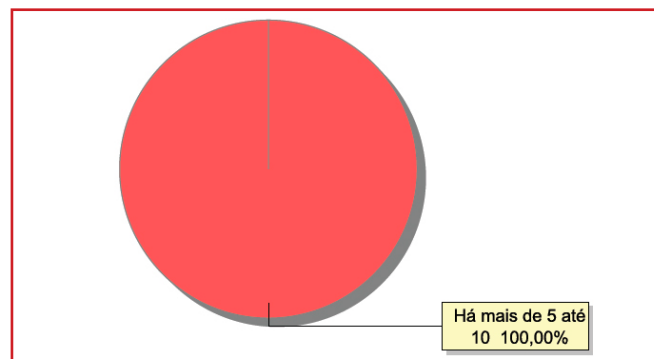

Motivo de acolhimento

Motivo	n° de c/a	%	feminino	masculino
Abandono pelos pais ou responsáveis	1	33,33	0	1
Devolução por tentativa de colocação familiar mal sucedida	1	33,33	1	0
Negligência	1	33,33	1	0
Total	3	100,00	2	1

Motivo de desligamento

Motivo	n° de c/a	%	feminino	masculino
Reintegração Familiar	4	66,67	2	2
Colocação em família substituta	1	16,67	1	0
Maioridade	1	16,67	1	0
Total	6	100,00	4	2

Dos indicadores que podem contribuir para a definição da situação jurídica das crianças e adolescentes acolhidos

Relação entre visitação e Ação de Destituição do Poder Familiar (DPF)

Situação	n° de c/a	%	n° de c/a com DPF	% de c/a com DPF	n° de c/a sem DPF	% de c/a sem DPF
Com visita	2	100,00	2	100,00	0	0,00
Sem visita	1	100,00	1	100,00	0	0,00
Total	3	100,00	3	100,00	0	0,00

**Faixa etária das crianças e adolescentes sem visita**

Faixa etária	nº de c/a	%	nº de c/a com DPF	% de c/a com DPF	nº de c/a sem DPF	% de c/a sem DPF
7 a 9	1	100,00	1	100,00	0	0,00
Total	1	100,00	1	100,00	0	0,00

Detalhamento da visitação

Situação	nº de c/a	%
Mensal	2	66,67
Sem visita	1	33,33
Total	3	100,00

Detalhamento dos vínculos biológicos das crianças e adolescentes acolhidos

Situação	nº de c/a	%
Pai e/ou mãe vivo(s)	2	66,67
DPF com trânsito em julgado	1	33,33
Total	3	100,00

Detalhamento das ações de destituição propostas em favor de crianças e adolescentes com pai e/ou mãe vivo(s)

Crianças e adolescentes	nº de c/a	%
Com DPF	3	100,00
Total	3	100,00

Detalhamento da situação jurídica das crianças e adolescentes aptos à adoção

Motivo	nº de c/a	%
DPF com trânsito em julgado	1	100,00
Total	1	100,00

Perfil dos aptos à adoção

Critério	Órfãos	DPF	Pais Desconhecidos	Entrega Voluntária	Total
Sexo					
Feminino	0	1	0	0	1
Total	0	1	0	0	1
Faixa Etária					
7 a 9	0	1	0	0	1
Total	0	1	0	0	1
Tempo de Acolhimento					
Há mais de 2 ano e há menos de 3 anos	0	1	0	0	1
Total	0	1	0	0	1
Deficiências					
Não	0	1	0	0	1
Total	0	1	0	0	1
Doenças					
Não	0	1	0	0	1
Total	0	1	0	0	1



Panorama e detalhamento da situação das crianças e adolescentes no sistema de justiça

Panorama e detalhamento da situação das crianças e adolescentes no sistema de justiça	n° de c/a	%
Com ações judiciais	3	100,00
Total	3	100,00

Distribuição percentual de ações

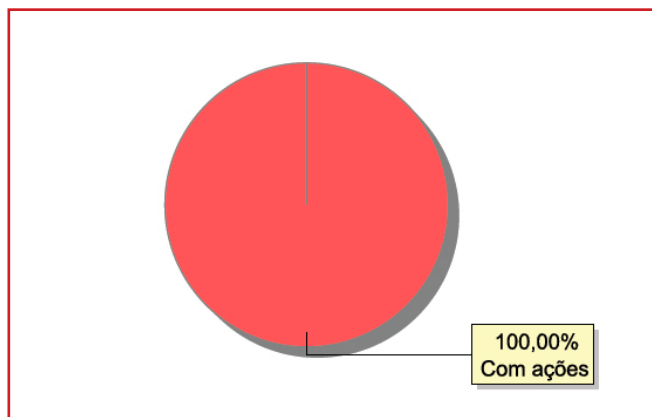

Acompanhamento no âmbito do Poder Judiciário	n° de c/a	%
Com ações judiciais	3	100,00
Total	3	100,00

Ações Judiciais	n° de ações	%
Ação de Destituição do Poder Familiar	3	100,00
Total	3	100,00

Procedimentos Judiciais	n° de procedimentos	%
Outros Procedimentos Judiciais	1	50,00
Procedimento de Abrigo na Esfera Judicial/ PAMP	1	50,00
Total	2	100,00



MUNICÍPIO: TRÊS RIOS

Dos indicadores de distribuição geográfica das crianças e adolescentes acolhidos

Distribuição da população infantojuvenil acolhida

Total das entidades de acolhimento institucional e Equipe de acompanhamento do Projeto Família Acolhedora (CREAS), das crianças e adolescentes inseridos nesses regimes, das crianças e adolescentes aptos à adoção, das crianças e adolescentes sem registro civil de nascimento e das crianças e adolescentes sem visita

n° de entidades	n° de c/a	% de c/a no Estado	aptos à adoção	% aptos à adoção	Sem R.C.N.	Sem visita
1	11	0,45	2	18,18	0	4

Origem da população infantojuvenil acolhida no Município

Município	Acolhidos	%
Três Rios	11	100,00
Total	11	100,00

Distribuição da população infantojuvenil oriunda do Município analisado, acolhida pelos demais Municípios do Estado

Município de localização do acolhido	Acolhidos	%
Rio de Janeiro	2	100,00
Total	2	100,00

Dos indicadores de faixa etária, sexo e escolaridade das crianças e adolescentes acolhidos

Faixa etária das crianças e adolescentes acolhidos

Faixa etária	n° de c/a	%
0 a 3	3	27,27
10 a 12	3	27,27
13 a 15	3	27,27
16 a 18	2	18,18
Total	11	100,00

Percentual de crianças e adolescentes acolhidos por faixa etária

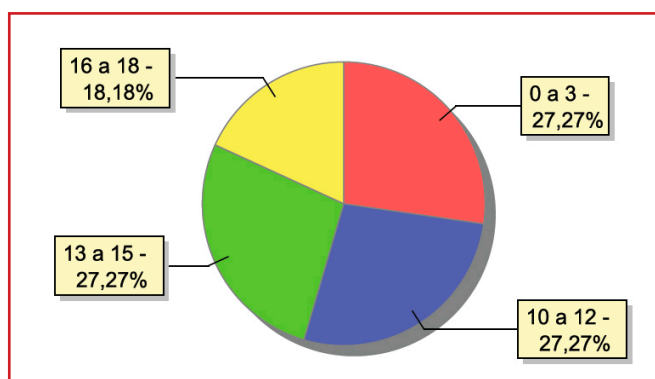



Distribuição das crianças e adolescentes acolhidos por sexo e faixa etária

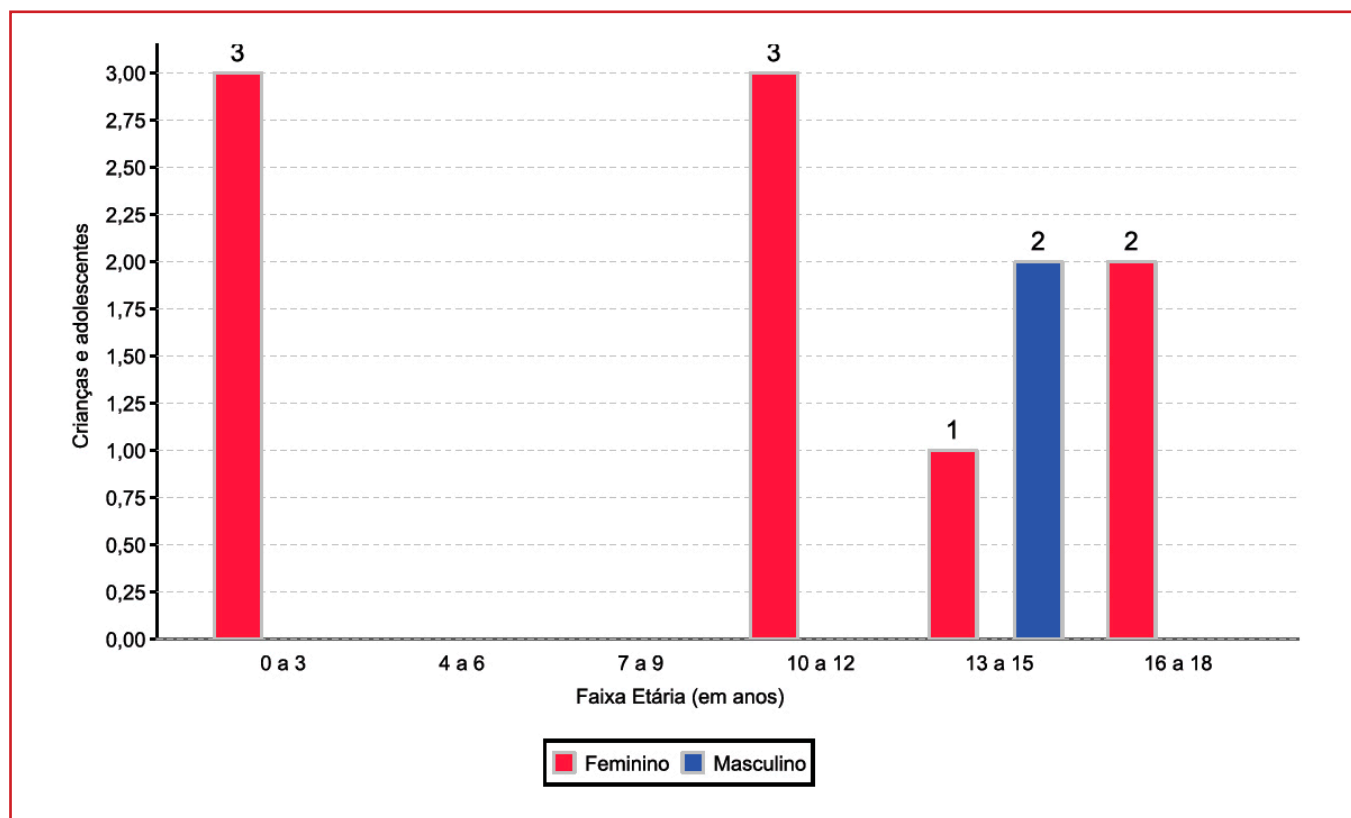

Escolaridade das crianças e adolescentes acolhidos, por faixa etária

Faixa etária	Estuda	%	Não Estuda	%	Total	%
0 a 3	0	0,00	3	100,00	3	100,00
6 a 15	6	100,00	0	0,00	6	100,00
16 a 18	2	100,00	0	0,00	2	100,00
Total	8	72,73	3	27,27	11	100,00

Faixa etária das crianças e adolescentes que não estudam

Faixa etária	n° de c/a	%
0 a 3	3	100,00
Total	3	100,00

Faixa etária (em percentual) das crianças e adolescentes que não estudam

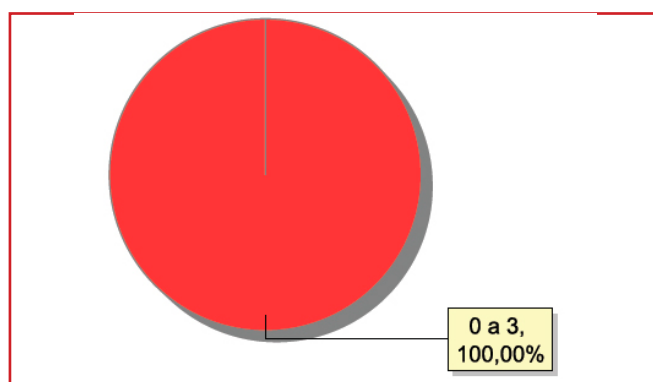



Dos indicadores de deficiência e saúde

Crianças e adolescentes portadores de necessidades especiais

Apresentam deficiência	n° de c/a	%
Sim	1	9,09
Não	10	90,91
Total	11	100,00

Detalhamento das crianças e adolescentes portadores de necessidades especiais

Categoria	n° de c/a	%
Deficiência física	1	100,00
Total	1	100,00

Crianças e adolescentes acolhidos que necessitam de tratamento de saúde especial

Necessidade de tratamento de saúde especial	n° de c/a	%
Sim	4	36,36
Não	7	63,64
Total	11	100,00

Doenças mais comuns

Doenças mais comuns	Incidência	%
Acompanhamento psicológico	2	50,00
Doenças Hormonais	1	25,00
Doenças Neurológicas	1	25,00
Total	4	100,00

Dos indicadores de período e motivo de acolhimento / desligamento

Tempo de institucionalização das crianças e adolescentes que se encontram em regime de acolhimento institucional ou familiar

Crianças e adolescentes que estão acolhidos	n° de c/a	%
Há menos de 6 meses	1	9,09
Há mais de 6 meses ano e há menos de 1 ano	2	18,18
Há mais de 1 ano e há menos de 2 anos	2	18,18
Há mais de 2 anos e há menos de 3 anos	1	9,09
Há mais de 4 anos e há menos de 5 anos	4	36,36
Há mais de 5 anos e há menos de 10 anos	1	9,09
Total	11	100,00

Percentual – tempo de acolhimento

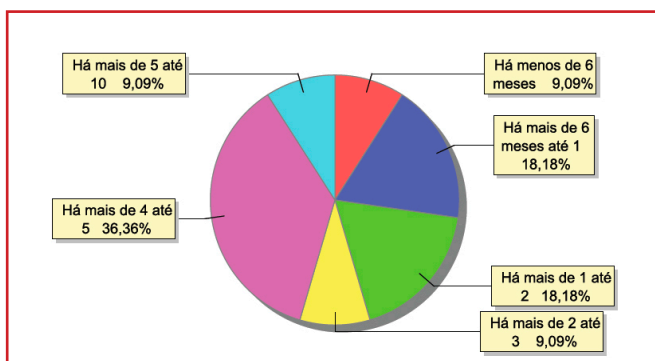



Motivo de acolhimento

Motivo	n° de c/a	%	feminino	masculino
Abusos físicos ou psicológicos contra a criança ou adolescente	3	27,27	3	0
Abuso sexual / Suspeita de abuso sexual	2	18,18	2	0
Pais ou responsáveis dependentes químicos ou alcoolistas	2	18,18	2	0
Conflitos no ambiente familiar	1	9,09	1	0
Devolução por tentativa de colocação familiar mal sucedida	1	9,09	0	1
Negligência	1	9,09	1	0
Genitor(es) menor(es) de 18 anos acolhido(s) com o filho	1	9,09	0	1
Situação de rua	1	9,09	0	1
Total	11	100,00	9	2

Motivo de desligamento

Motivo	n° de c/a	%	feminino	masculino
Reintegração Familiar	30	56,60	19	11
Colocação em família substituta	20	37,74	7	13
Evasão	2	3,77	2	0
Maioridade	1	1,89	1	0
Total	53	100,00	29	24

Dos indicadores que podem contribuir para a definição da situação jurídica das crianças e adolescentes acolhidos

Relação entre visitação e Ação de Destituição do Poder Familiar (DPF)

Situação	n° de c/a	%	n° de c/a com DPF	% de c/a com DPF	n° de c/a sem DPF	% de c/a sem DPF
Com visita	7	100,00	5	71,43	2	28,57
Sem visita	4	100,00	4	100,00	0	0,00
Total	11	100,00	9	81,82	2	18,18

Faixa etária das crianças e adolescentes sem visita

Faixa etária	n° de c/a	%	n° de c/a com DPF	% de c/a com DPF	n° de c/a sem DPF	% de c/a sem DPF
0 a 3	2	100,00	2	100,00	0	0,00
13 a 15	1	100,00	1	100,00	0	0,00
16 a 18	1	100,00	1	100,00	0	0,00
Total	4	100,00	4	100,00	0	0,00

**Detalhamento da visitação**

Situação	nº de c/a	%
Semanal	6	54,55
Mensal	1	9,09
Sem visita	4	36,36
Total	11	100,00

Detalhamento dos vínculos biológicos das crianças e adolescentes acolhidos

Situação	nº de c/a	%
Órfãos	2	18,18
Pai e/ou mãe vivo(s)	9	81,82
Total	11	100,00

Detalhamento das ações de destituição propostas em favor de crianças e adolescentes com pai e/ou mãe vivo(s)

Crianças e adolescentes	nº de c/a	%
Sem DPF	1	11,11
Com DPF	8	88,89
Total	9	100,00

Detalhamento da situação jurídica das crianças e adolescentes aptos à adoção

Crianças e adolescentes	nº de c/a	%
Óbito dos pais	2	100,00
Total	2	100,00

Perfil dos aptos à adoção

Critério	Órfãos	DPF	Pais Desconhecidos	Entrega Voluntária	Total
Sexo					
Feminino	1	0	0	0	1
Masculino	1	0	0	0	1
Total	2	0	0	0	2
Faixa Etária					
10 a 12	1	0	0	0	1
13 a 15	1	0	0	0	1
Total	2	0	0	0	2
Tempo de Acolhimento					
Há menos de 6 meses	1	0	0	0	1
Há mais de 6 meses ano e há menos de 1 ano	1	0	0	0	1
Total	2	0	0	0	2
Deficiências					
Não	2	0	0	0	2
Total	2	0	0	0	2
Doenças					
Não	2	0	0	0	2
Total	2	0	0	0	2



Panorama e detalhamento da situação das crianças e adolescentes no sistema de justiça

Distribuição percentual de ações

Panorama e detalhamento da situação das crianças e adolescentes no sistema de justiça	n° de c/a	%
Com ações judiciais	10	90,91
Sem ações judiciais	1	9,09
Total	11	100,00

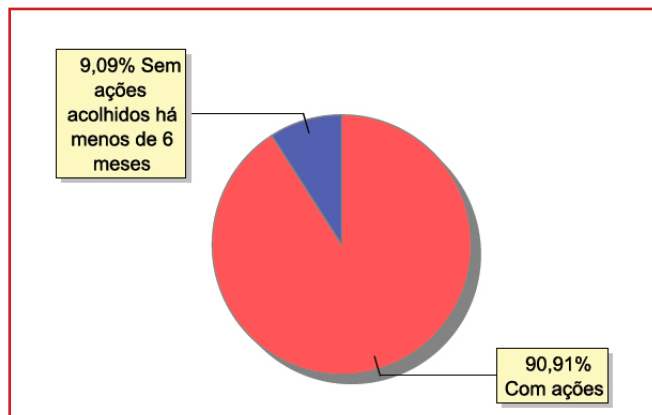

Acompanhamento no âmbito da PJIJ de crianças e adolescentes sem ações judiciais	n° de c/a	%
Sem P.A. acolhido há menos de 6 meses	1	100,00
Total	1	100,00

Acompanhamento no âmbito do Poder Judiciário	n° de c/a	%
Com ações judiciais	10	90,91
Com procedimentos judiciais	1	9,09
Total	11	100,00

Ações Judiciais	n° de ações	%
Ação de Destituição do Poder Familiar	9	90,00
Ação de Alimentos em face dos Pais ou Responsável	1	10,00
Total	10	100,00

Procedimentos Judiciais	n° de procedimentos	%
Procedimento Preliminar de Acolhimento	2	100,00
Total	2	100,00



MUNICÍPIO: VALENÇA

Dos indicadores de distribuição geográfica das crianças e adolescentes acolhidos

Distribuição da população infantojuvenil acolhida

Total das entidades de acolhimento institucional e Equipe de acompanhamento do Projeto Família Acolhedora (CREAS), das crianças e adolescentes inseridos nesses regimes, das crianças e adolescentes aptos à adoção, das crianças e adolescentes sem registro civil de nascimento e das crianças e adolescentes sem visita

n° de entidades	n° de c/a	% de c/a no Estado	aptos à adoção	% aptos à adoção	Sem R.C.N.	Sem visita
1	9	0,37	0	0,00	0	3

Origem da população infantojuvenil acolhida no Município

Município	Acolhidos	%
Valença	8	88,89
Rio de Janeiro	1	11,11
Total	9	100,00

Distribuição da população infantojuvenil oriunda do Município analisado, acolhida pelos demais Municípios do Estado

Município de localização do acolhido	Acolhidos	%
Rio de Janeiro	1	50,00
Volta Redonda	1	50,00
Total	2	100,00

Dos indicadores de faixa etária, sexo e escolaridade das crianças e adolescentes acolhidos

Faixa etária das crianças e adolescentes acolhidos

Faixa etária	n° de c/a	%
0 a 3	1	11,11
4 a 6	2	22,22
10 a 12	3	33,33
13 a 15	3	33,33
Total	9	100,00

Percentual de crianças e adolescentes acolhidos por faixa etária

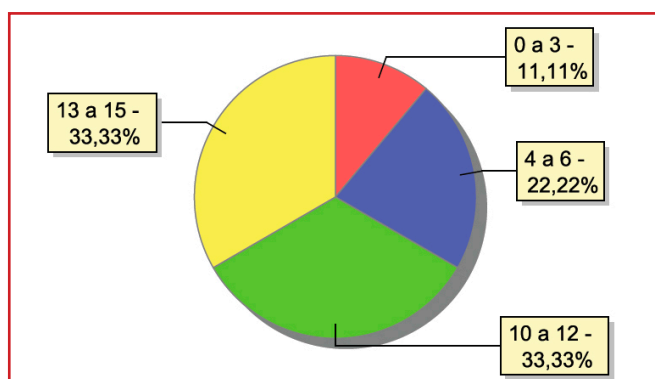



Distribuição das crianças e adolescentes acolhidos por sexo e faixa etária

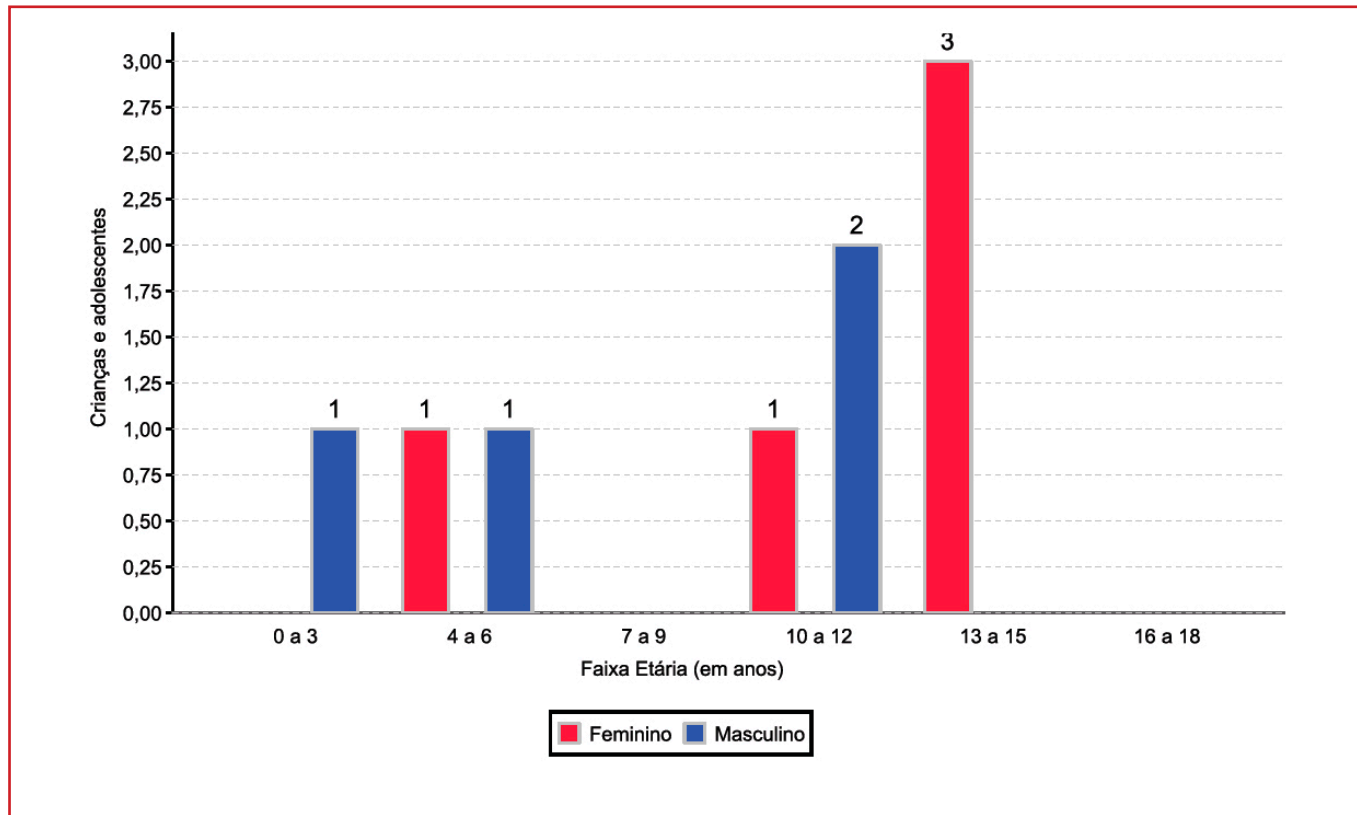

Escolaridade das crianças e adolescentes acolhidos, por faixa etária

Faixa etária	Estuda	%	Não Estuda	%	Total	%
0 a 3	0	0,00	1	100,00	1	100,00
4 a 5	1	100,00	0	0,00	1	100,00
6 a 15	7	100,00	0	0,00	7	100,00
Total	8	88,89	1	11,11	9	100,00

Faixa etária das crianças e adolescentes que não estudam

Faixa etária	n° de c/a	%
0 a 3	1	100,00
Total	1	100,00

Faixa etária (em percentual) das crianças e adolescentes que não estudam

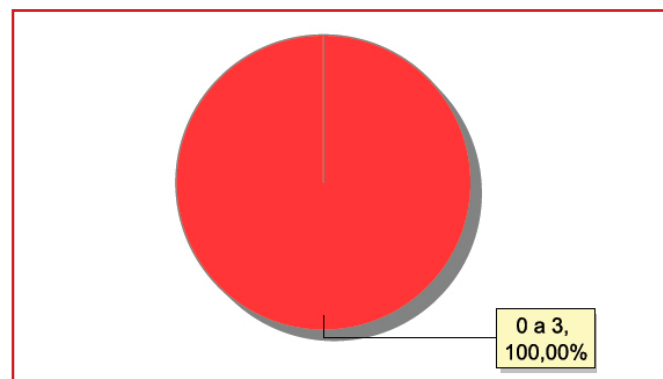



Dos indicadores de deficiência e saúde

Crianças e adolescentes acolhidos que necessitam de tratamento de saúde especial

Necessidade de tratamento de saúde especial	n° de c/a	%
Sim	3	33,33
Não	6	66,67
Total	9	100,00

Doenças mais comuns

Doenças mais comuns	Incidência	%
Acompanhamento psicológico	3	100,00
Total	3	100,00

Dos indicadores de período e motivo de acolhimento / desligamento

Tempo de institucionalização das crianças e adolescentes que se encontram em regime de acolhimento institucional ou familiar

Crianças e adolescentes que estão acolhidos	n° de c/a	%
Há menos de 6 meses	2	22,22
Há mais de 6 meses ano e há menos de 1 ano	2	22,22
Há mais de 1 ano e há menos de 2 anos	3	33,33
Há mais de 2 anos e há menos de 3 anos	1	11,11
Há mais de 10 anos	1	11,11
Total	9	100,00

Percentual - tempo de acolhimento

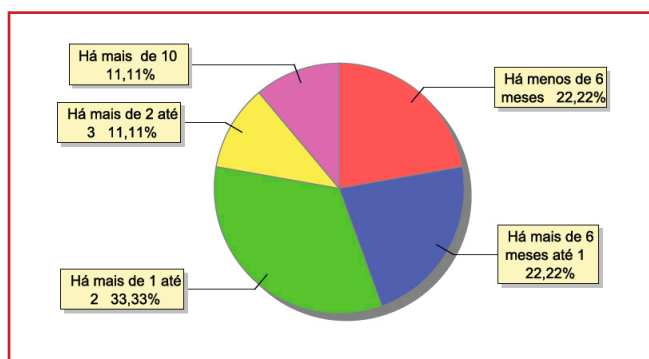

Motivo de acolhimento

Motivo	n° de c/a	%	feminino	masculino
Abandono pelos pais ou responsáveis	3	33,33	2	1
Uso abusivo de drogas ou álcool	3	33,33	2	1
Abuso sexual / Suspeita de abuso sexual	1	11,11	1	0
Genitor(es) menor(es) de 18 anos acolhido(s) com o filho	1	11,11	0	1
Responsável impossibilitado de cuidar por motivo de doença	1	11,11	0	1
Total	9	100,00	5	4



Motivo de desligamento

Motivo	n° de c/a	%	feminino	masculino
Reintegração Familiar	35	67,31	14	21
Colocação em família substituta	12	23,08	6	6
Evasão	2	3,85	0	2
Transferência para outro regime de atendimento	2	3,85	0	2
Maioridade	1	1,92	1	0
Total	52	100,00	21	31

Dos indicadores que podem contribuir para a definição da situação jurídica das crianças e adolescentes acolhidos

Relação entre visitação e Ação de Destituição do Poder Familiar (DPF)

Situação	n° de c/a	%	n° de c/a com DPF	% de c/a com DPF	n° de c/a sem DPF	% de c/a sem DPF
Com visita	6	100,00	1	16,67	5	83,33
Sem visita	3	100,00	1	33,33	2	66,67
Total	9	100,00	2	22,22	7	77,78

Faixa etária das crianças e adolescentes sem visita

Faixa etária	n° de c/a	%	n° de c/a com DPF	% de c/a com DPF	n° de c/a sem DPF	% de c/a sem DPF
0 a 3	1	100,00	0	0,00	1	100,00
4 a 6	1	100,00	1	100,00	0	0,00
10 a 12	1	100,00	0	0,00	1	100,00
Total	3	100,00	1	33,33	2	66,67

Detalhamento da visitação

Situação	n° de c/a	%
Diária	2	22,22
Semanal	2	22,22
Quinzenal	1	11,11
Bimestral	1	11,11
Sem visita	3	33,33
Total	9	100,00

Detalhamento dos vínculos biológicos das crianças e adolescentes acolhidos

Situação	n° de c/a	%
Pai e/ou mãe vivo(s)	9	100,00
Total	9	100,00

**Detalhamento das ações de destituição propostas em favor de crianças e adolescentes com pai e/ou mãe vivo(s)**

Crianças e adolescentes	n° de c/a	%
Sem DPF	7	77,78
Com DPF	2	22,22
Total	9	100,00

Panorama e detalhamento da situação das crianças e adolescentes no sistema de justiça

Panorama e detalhamento da situação das crianças e adolescentes no sistema de justiça	n° de c/a	%
Com ações judiciais	6	66,67
Sem ações judiciais	3	33,33
Total	9	100,00

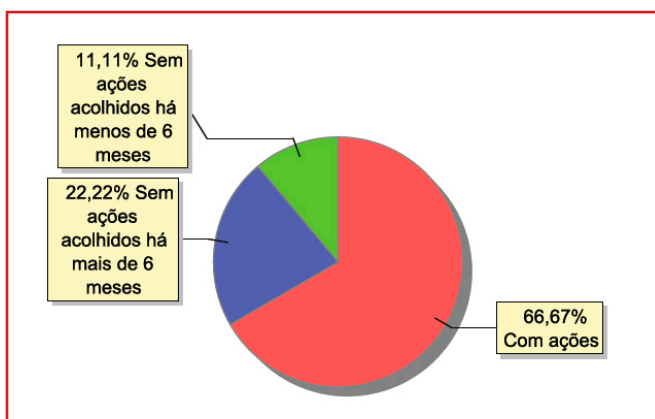
Distribuição percentual de ações

Acompanhamento no âmbito da PJJ de crianças e adolescentes sem ações judiciais	n° de c/a	%
Sem P.A. acolhido há mais de 6 meses	2	66,67
Sem P.A. acolhido há menos de 6 meses	1	33,33
Total	3	100,00

Acompanhamento no âmbito do Poder Judiciário	n° de c/a	%
Com ações judiciais	6	66,67
Com procedimentos judiciais	3	33,33
Total	9	100,00



Ações Judiciais	nº de ações	%
Representação em Face dos Pais ou Responsável (art.249, ECA)	4	40,00
Ação de Alimentos em face dos Pais ou Responsável	2	20,00
Averiguação de situação de risco de criança ou adolescente	2	20,00
Ação de Destituição do Poder Familiar	2	20,00
Total	10	100,00

Procedimentos Judiciais	nº de procedimentos	%
Procedimento de Abrigo na Esfera Judicial/ PAMP	4	57,14
Outros Procedimentos Judiciais	2	28,57
Procedimento Preliminar de Acolhimento	1	14,29
Total	7	100,00



MUNICÍPIO: VARRE-SAI

Dos indicadores de distribuição geográfica das crianças e adolescentes acolhidos

Distribuição da população infantojuvenil acolhida

Total das entidades de acolhimento institucional e Equipe de acompanhamento do Projeto Família Acolhedora (CREAS), das crianças e adolescentes inseridos nesses regimes, das crianças e adolescentes aptos à adoção, das crianças e adolescentes sem registro civil de nascimento e das crianças e adolescentes sem visita

n° de entidades	n° de c/a	% de c/a no Estado	aptos à adoção	% aptos à adoção	Sem R.C.N.	Sem visita
1	2	0,08	0	0,00	0	8

Origem da população infantojuvenil acolhida no Município

Município	Acolhidos	%
Varre-Sai	2	100,00
Total	1	100,00

Dos indicadores de faixa etária, sexo e escolaridade das crianças e adolescentes acolhidos

Faixa etária das crianças e adolescentes acolhidos

Faixa etária	n° de c/a	%
4 a 6	2	100,00
Total	2	100,00

Percentual de crianças e adolescentes acolhidos por faixa etária

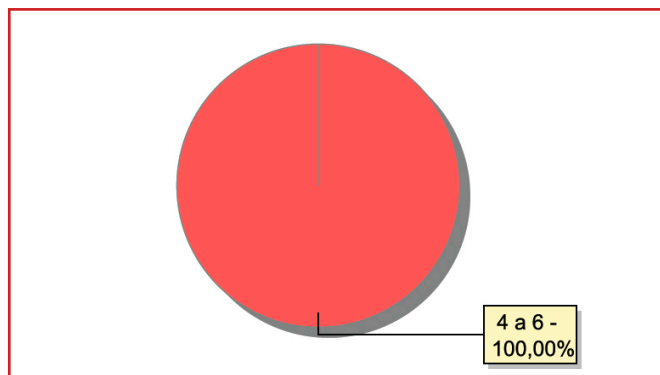



Distribuição das crianças e adolescentes acolhidos por sexo e faixa etária

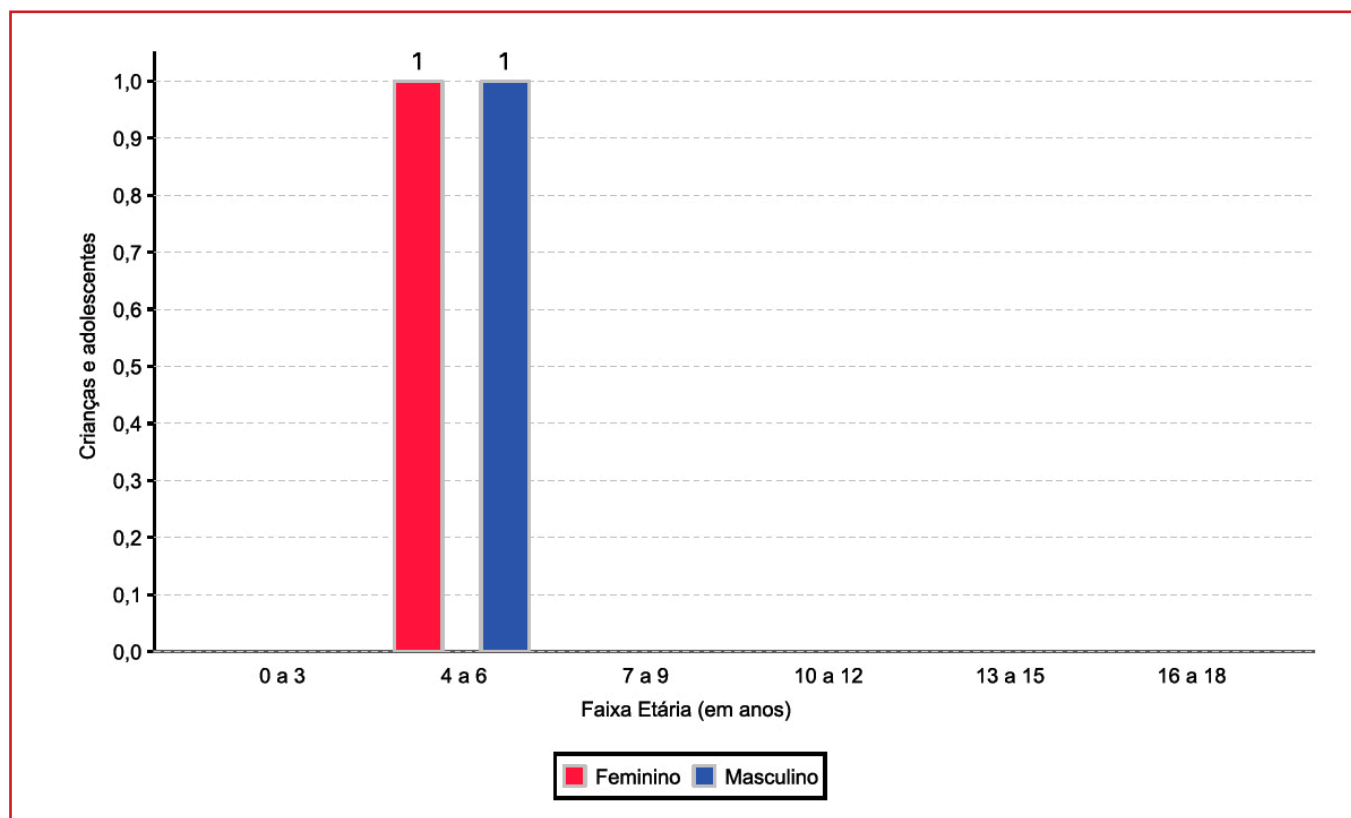

Escolaridade das crianças e adolescentes acolhidos, por faixa etária

Faixa etária	Estuda	%	Não Estuda	%	Total	%
4 a 5	1	100,00	0	0,00	1	100,00
6 a 15	1	100,00	0	0,00	1	100,00
Total	2	100,00	0	0,00	2	100,00

**Dos indicadores de período e motivo de acolhimento / desligamento****Tempo de institucionalização das crianças e adolescentes que se encontram em regime de acolhimento institucional ou familiar**

Crianças e adolescentes que estão acolhidos	nº de c/a	%
Há menos de 6 meses	2	100,00
Total	2	100,00

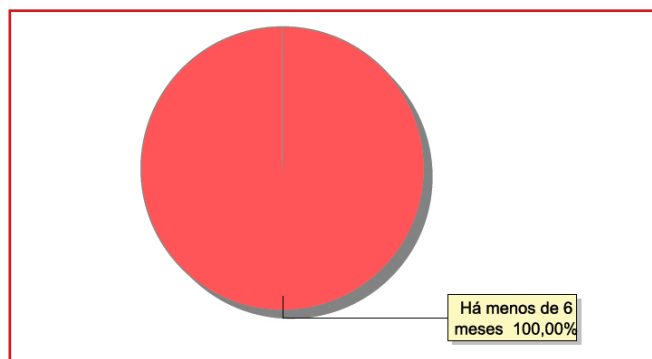
Percentual – tempo de acolhimento**Motivo de acolhimento**

Motivo	nº de c/a	%	feminino	masculino
Uso abusivo de drogas ou álcool	2	100,00	1	1
Total	2	100,00	1	1

Dos indicadores que podem contribuir para a definição da situação jurídica das crianças e adolescentes acolhidos**Relação entre visitação e Ação de Destituição do Poder Familiar (DPF)**

Situação	nº de c/a	%	nº de c/a com DPF	% de c/a com DPF	nº de c/a sem DPF	% de c/a sem DPF
Com visita	2	100,00	0	0,00	2	100,00
Total	2	100,00	0	0,00	2	100,00

Detalhamento da visitação

Situação	nº de c/a	%
Semanal	2	100,00
Total	2	100,00

Detalhamento dos vínculos biológicos das crianças e adolescentes acolhidos

Situação	nº de c/a	%
Pai e/ou mãe vivo(s)	2	100,00
Total	2	100,00

Detalhamento das ações de destituição propostas em favor de crianças e adolescentes com pai e/ou mãe vivo(s)

Crianças e adolescentes	nº de c/a	%
Sem DPF	2	100,00
Total	2	100,00



Panorama e detalhamento da situação das crianças e adolescentes no sistema de justiça

Distribuição percentual de ações

Panorama e detalhamento da situação das crianças e adolescentes no sistema de justiça	n° de c/a	%
Com ações judiciais	2	100,00
Total	2	100,00

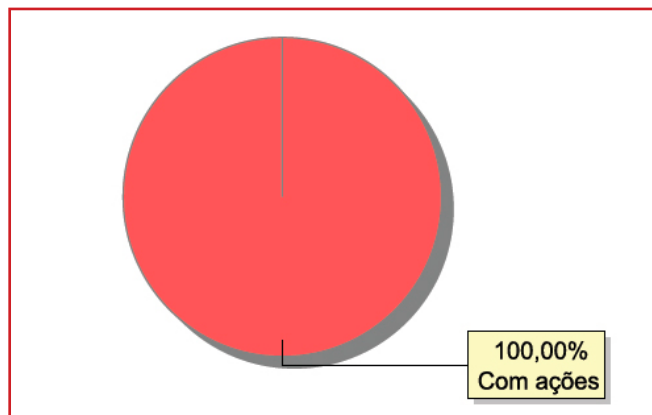

Acompanhamento no âmbito do Poder Judiciário	n° de c/a	%
Com ações judiciais	2	100,00
Total	2	100,00

Ações Judiciais	n° de ações	%
Ação de Guarda Judicial	2	100,00
Total	2	100,00



MUNICÍPIO: VASSOURAS

Dos indicadores de distribuição geográfica das crianças e adolescentes acolhidos

Distribuição da população infantojuvenil acolhida

Total das entidades de acolhimento institucional e Equipe de acompanhamento do Projeto Família Acolhedora (CREAS), das crianças e adolescentes inseridos nesses regimes, das crianças e adolescentes aptos à adoção, das crianças e adolescentes sem registro civil de nascimento e das crianças e adolescentes sem visita

n° de entidades	n° de c/a	% de c/a no Estado	aptos à adoção	% aptos à adoção	Sem R.C.N.	Sem visita
1	5	0,21	0	0,00	0	0

Origem da população infantojuvenil acolhida no Município

Município	Acolhidos	%
Vassouras	5	100,00
Total	5	100,00

Distribuição da população infantojuvenil oriunda do Município analisado, acolhida pelos demais Municípios do Estado

Município de localização do acolhido	Acolhidos	%
Barra do Pirai	2	100,00
Total	2	100,00

Dos indicadores de faixa etária, sexo e escolaridade das crianças e adolescentes acolhidos

Faixa etária das crianças e adolescentes acolhidos

Faixa etária	n° de c/a	%
4 a 6	1	20,00
7 a 9	1	20,00
10 a 12	1	20,00
13 a 15	1	20,00
16 a 18	1	20,00
Total	5	100,00

Percentual de crianças e adolescentes acolhidos por faixa etária

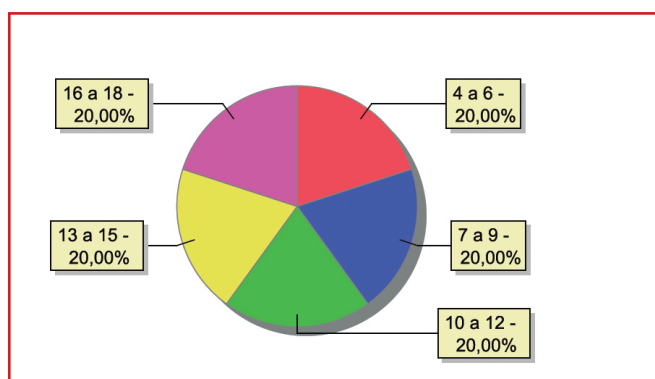



Distribuição das crianças e adolescentes acolhidos por sexo e faixa etária

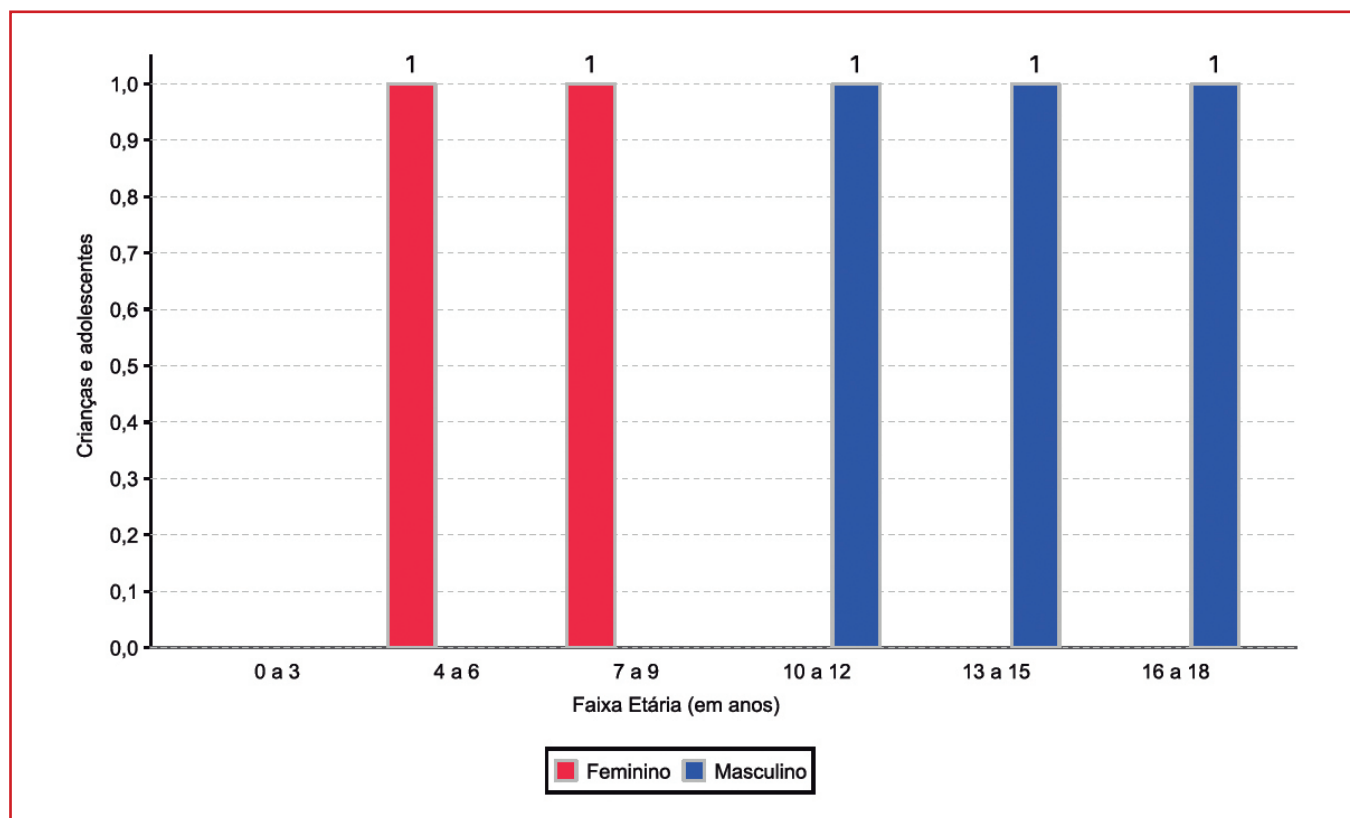

Escolaridade das crianças e adolescentes acolhidos, por faixa etária

Faixa etária	Estuda	%	Não Estuda	%	Total	%
6 a 15	3	75,00	1	25,00	4	100,00
16 a 18	1	100,00	0	0,00	1	100,00
Total	4	80,00	1	20,00	5	100,00

Faixa etária das crianças e adolescentes que não estudam

Faixa etária	n° de c/a	%
6 a 15	1	100,00
Total	1	100,00

Faixa etária (em percentual) das crianças e adolescentes que não estudam

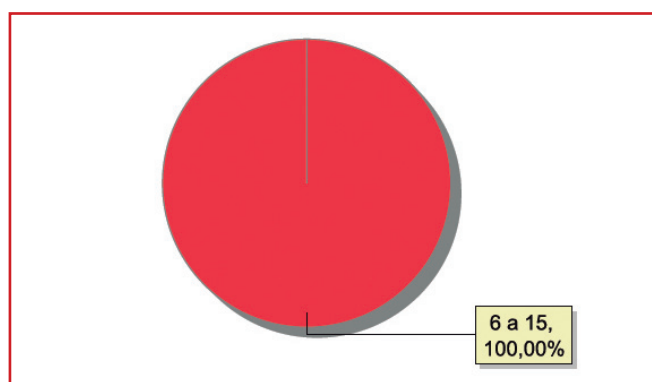

**Dos indicadores de período e motivo de acolhimento / desligamento****Tempo de institucionalização das crianças e adolescentes que se encontram em regime de acolhimento institucional ou familiar**

Crianças e adolescentes que estão acolhidos	n° de c/a	%
Há menos de 6 meses	2	40,00
Há mais de 6 meses ano e há menos de 1 ano	2	40,00
Há mais de 1 ano e há menos de 2 anos	1	20,00
Total	5	100,00

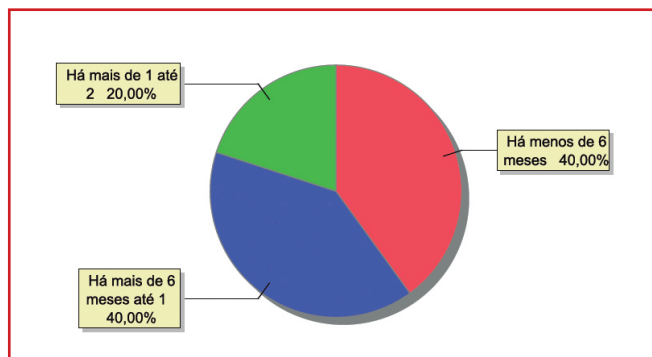
Percentual – tempo de acolhimento**Motivo de acolhimento**

Motivo	n° de c/a	%	feminino	masculino
Responsável cumprindo pena privativa de liberdade	2	40,00	1	1
Conflitos no ambiente familiar	1	20,00	0	1
Devolução por tentativa de colocação familiar mal sucedida	1	20,00	1	0
Negligência	1	20,00	0	1
Total	5	100,00	2	3

Motivo de desligamento

Motivo	n° de c/a	%	feminino	masculino
Reintegração Familiar	52	67,53	26	26
Colocação em família substituta	17	22,08	9	8
Evasão	4	5,19	4	0
Maioridade	3	3,90	2	1
Transferência para outro regime de atendimento	1	1,30	1	0
Total	77	100,00	42	35

Dos indicadores que podem contribuir para a definição da situação jurídica das crianças e adolescentes acolhidos**Relação entre visitação e Ação de Destituição do Poder Familiar (DPF)**

Situação	n° de c/a	%	n° de c/a com DPF	% de c/a com DPF	n° de c/a sem DPF	% de c/a sem DPF
Com visita	5	100,00	0	0,00	5	100,00
Total	5	100,00	0	0,00	5	100,00



Detalhamento da visitação

Situação	nº de c/a	%
Semanal	4	80,00
Quinzenal	1	20,00
Total	5	100,00

Detalhamento dos vínculos biológicos das crianças e adolescentes acolhidos

Situação	nº de c/a	%
Pai e/ou mãe vivo(s)	5	100,00
Total	5	100,00

Detalhamento das ações de destituição propostas em favor de crianças e adolescentes com pai e/ou mãe vivo(s)

Crianças e adolescentes	nº de c/a	%
Sem DPF	5	100,00
Total	5	100,00

Panorama e detalhamento da situação das crianças e adolescentes no sistema de justiça

Panorama e detalhamento da situação das crianças e adolescentes no sistema de justiça	nº de c/a	%
Com ações judiciais	5	100,00
Total	5	100,00

Distribuição percentual de ações

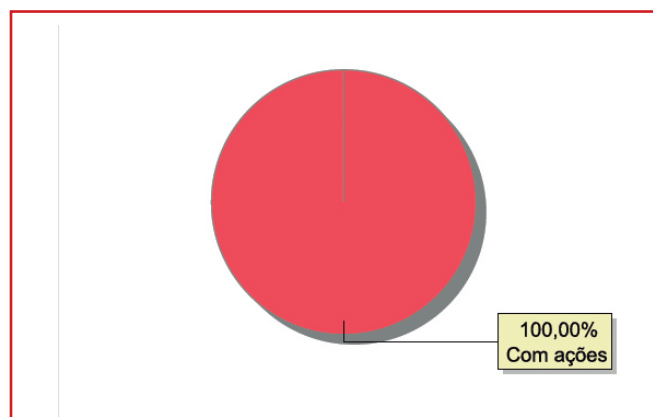

Acompanhamento no âmbito do Poder Judiciário	nº de c/a	%
Com ações judiciais	5	100,00
Total	5	100,00

Ações Judiciais	nº de ações	%
Averiguação de situação de risco de criança ou adolescente	3	60,00
Representação em Face dos Pais ou Responsável (art.249, ECA)	2	40,00
Total	5	100,00

**MUNICÍPIO: VOLTA REDONDA****Dos indicadores de distribuição geográfica das crianças e adolescentes acolhidos****Distribuição da população infantojuvenil acolhida****Total das entidades de acolhimento institucional e Equipe de acompanhamento do Projeto Família Acolhedora (CREAS), das crianças e adolescentes inseridos nesses regimes, das crianças e adolescentes aptos à adoção, das crianças e adolescentes sem registro civil de nascimento e das crianças e adolescentes sem visita**

nº de entidades	nº de c/a	% de c/a no Estado	aptos à adoção	% aptos à adoção	Sem R.C.N.	Sem visita
6	35	1,44	0	0,00	0	17

Origem da população infantojuvenil acolhida no Município

Município	Acolhidos	%
Volta Redonda	31	88,57
Cordeiro	1	2,86
Paraíba do Sul	1	2,86
Rio de Janeiro	1	2,86
Valença	1	2,86
Total	35	100,00

Distribuição da população infantojuvenil oriunda do Município analisado, acolhida pelos demais Municípios do Estado

Município de localização do acolhido	Acolhidos	%
Rio de Janeiro	2	100,00
Total	2	100,00

Dos indicadores de faixa etária, sexo e escolaridade das crianças e adolescentes acolhidos**Faixa etária das crianças e adolescentes acolhidos**

Faixa etária	nº de c/a	%
0 a 3	9	25,71
4 a 6	4	11,43
7 a 9	2	5,71
10 a 12	5	14,29
13 a 15	8	22,86
16 a 18	7	20,00
Total	35	100,00

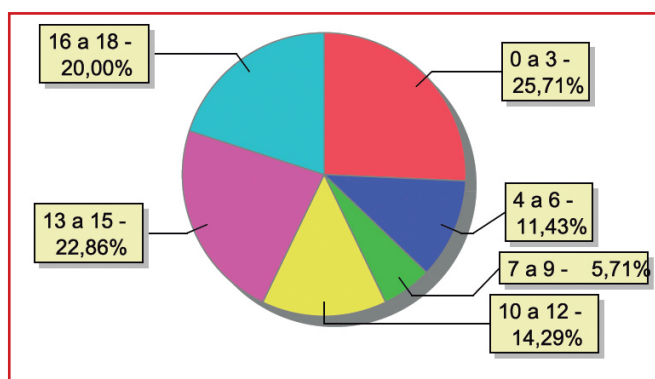
Percentual de crianças e adolescentes acolhidos por faixa etária



Distribuição das crianças e adolescentes acolhidos por sexo e faixa etária

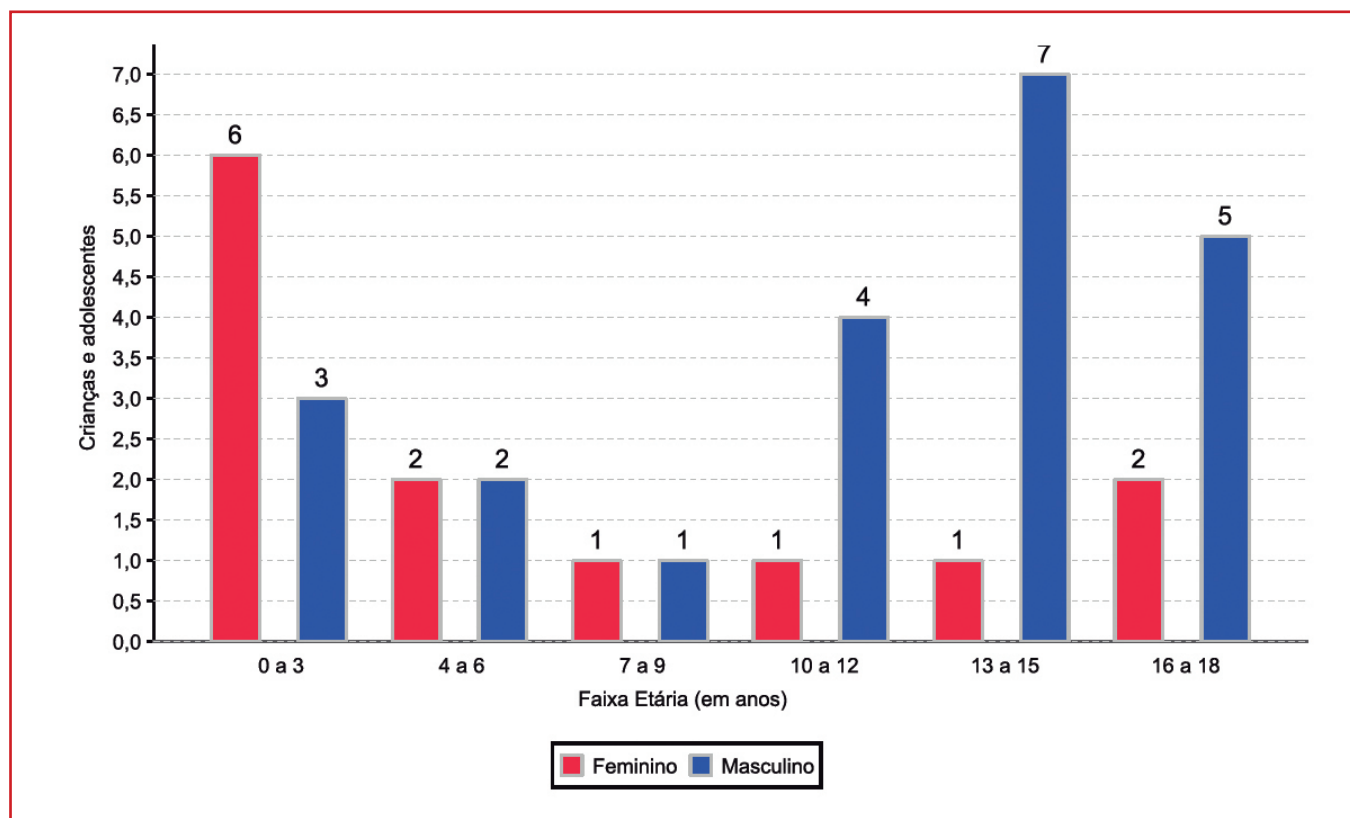

Escolaridade das crianças e adolescentes acolhidos, por faixa etária

Faixa etária	Estuda	%	Não Estuda	%	Total	%
0 a 3	1	11,11	8	88,89	9	100,00
4 a 5	2	66,67	1	33,33	3	100,00
6 a 15	14	87,50	2	12,50	16	100,00
16 a 18	2	28,57	5	71,43	7	100,00
Total	19	54,29	16	45,72	35	100,00

Faixa etária das crianças e adolescentes que não estudam

Faixa etária	n° de c/a	%
0 a 3	89	50,00
4 a 5	1	6,25
6 a 15	2	12,50
16 a 18	5	31,25
Total	16	100,00

Faixa etária (em percentual) das crianças e adolescentes que não estudam

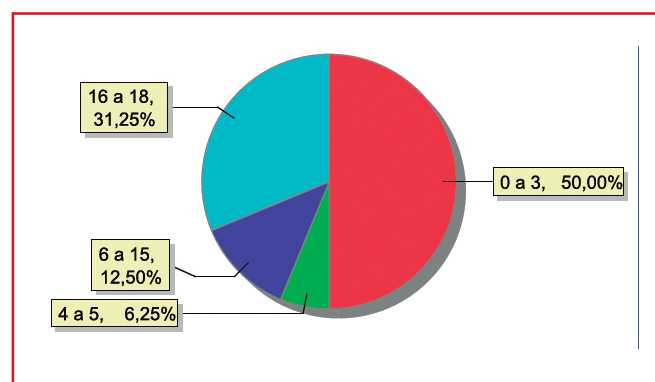



Dos indicadores de deficiência e saúde

Crianças e adolescentes acolhidos que necessitam de tratamento de saúde especial

Necessidade de tratamento de saúde especial	n° de c/a	%
Sim	5	14,29
Não	30	85,71
Total	35	100,00

Doenças mais comuns

Doenças mais comuns	Incidência	%
Acompanhamento psicológico	4	66,67
Dependência química (álcool ou drogas)	1	16,67
Dificuldades psicomotoras (tratamento fisioterápico)	1	16,67
Total	6	100,00

Dos indicadores de período e motivo de acolhimento / desligamento

Tempo de institucionalização das crianças e adolescentes que se encontram em regime de acolhimento institucional ou familiar

Crianças e adolescentes que estão acolhidos	n° de c/a	%
Há menos de 6 meses	28	80,00
Há mais de 6 meses ano e há menos de 1 ano	4	11,43
Há mais de 1 ano e há menos de 2 anos	2	5,71
Há mais de 5 anos e há menos de 10 anos	1	2,86
Total	35	100,00

Percentual – tempo de acolhimento

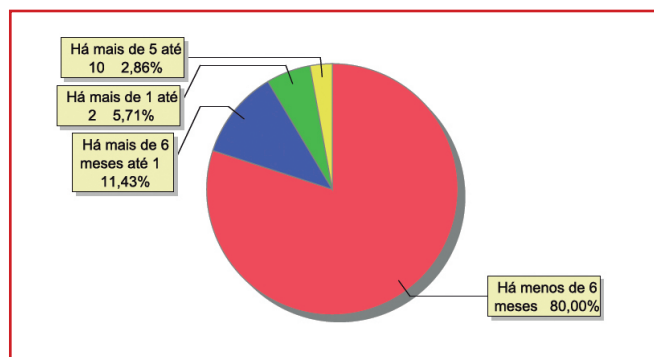

Motivo de acolhimento

Motivo	n° de c/a	%	feminino	masculino
Negligência	9	25,71	4	5
Conflitos no ambiente familiar	6	17,14	2	4
Uso abusivo de drogas ou álcool	5	14,29	0	5
Pais ou responsáveis dependentes químicos ou alcoolistas	3	8,57	3	0
Risco de vida na comunidade	3	8,57	0	3
Situação de rua	3	8,57	1	2
Devolução por tentativa de colocação familiar mal sucedida	2	5,71	1	1
Em razão de sua conduta	2	5,71	1	1
Genitor(es) menor(es) de 18 anos acolhido(s) com o filho	2	5,71	1	1
Total	35	100,00	13	22



Motivo de desligamento

Motivo	n° de c/a	%	feminino	masculino
Reintegração Familiar	204	52,31	105	99
Evasão	90	23,08	48	42
Colocação em família substituta	42	10,77	18	24
Transferência para outro regime de atendimento	38	9,74	15	23
Maioridade	14	3,59	7	7
Óbito	2	0,51	0	2
Total	390	100,00	193	197

Dos indicadores que podem contribuir para a definição da situação jurídica das crianças e adolescentes acolhidos

Relação entre visitação e Ação de Destituição do Poder Familiar (DPF)

Situação	n° de c/a	%	n° de c/a com DPF	% de c/a com DPF	n° de c/a sem DPF	% de c/a sem DPF
Com visita	18	100,00	0	0,00	18	100,00
Sem visita	17	100,00	2	11,76	15	88,24
Total	35	100,00	2	5,72	33	94,29

Faixa etária das crianças e adolescentes sem visita

Faixa etária	n° de c/a	%	n° de c/a com DPF	% de c/a com DPF	n° de c/a sem DPF	% de c/a sem DPF
0 a 3	5	100,00	0	0,00	5	100,00
10 a 12	3	100,00	1	33,33	2	66,67
13 a 15	3	100,00	1	33,33	2	66,67
16 a 18	6	100,00	0	0,00	6	100,00
17	13	100,00	2	11,76	15	88,24

Detalhamento da visitação

Situação	n° de c/a	%
Semanal	16	45,71
Quinzenal	1	2,86
Bimestral	1	2,86
Sem visita	17	48,57
Total	35	100,00

Detalhamento dos vínculos biológicos das crianças e adolescentes acolhidos

Situação	n° de c/a	%
Pai e/ou mãe vivo(s)	35	100,00
Total	35	100,00

**Detalhamento das ações de destituição propostas em favor de crianças e adolescentes com pai e/ou mãe vivo(s)**

Crianças e adolescentes	n° de c/a	%
Sem DPF	33	94,29
Com DPF	2	5,71
Total	35	100,00

Panorama e detalhamento da situação das crianças e adolescentes no sistema de justiça**Distribuição percentual de ações**

Panorama e detalhamento da situação das crianças e adolescentes no sistema de justiça	n° de c/a	%
Com ações judiciais	14	40,00
Sem ações judiciais	21	60,00
Total	35	100,00

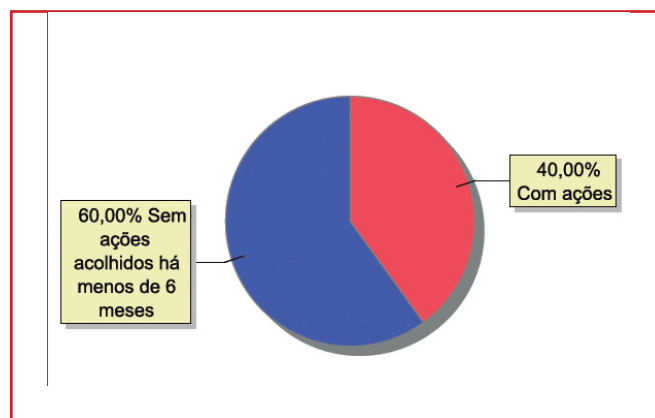

Acompanhamento no âmbito da PJIJ de crianças e adolescentes sem ações judiciais	n° de c/a	%
Com P.A.	13	61,90
Sem P.A. acolhido há menos de 6 meses	8	38,10
Total	21	100,00

Acompanhamento no âmbito do Poder Judiciário	n° de c/a	%
Com ações judiciais	14	40,00
Com procedimentos judiciais	18	51,43
Sem ações e sem procedimentos judiciais	3	8,57
Total	35	100,00



Ações Judiciais	n° de ações	%
Representação em Face dos Pais ou Responsável (art.249, ECA)	11	61,11
Ação de Destituição do Poder Familiar	2	11,11
Ação de Alimentos em face dos Pais ou Responsável	2	11,11
Ação de Guarda Judicial	1	5,56
Ação de Investigação de Paternidade	1	5,56
Ação de Adoção	1	5,56
Total	18	100,00

Procedimentos Judiciais	n° de procedimentos	%
Procedimento Preliminar de Acolhimento	27	81,82
Carta Precatória	4	12,12
Procedimento de Abrigo na Esfera Judicial/ PAMP	1	3,03
Outros Procedimentos Judiciais	1	3,03
Total	33	100,00