

### 3. CENSO ESTADUAL





## ESTADO DO RIO DE JANEIRO

Dos indicadores de distribuição geográfica das crianças e adolescentes acolhidos

Distribuição da população infantojuvenil acolhida

Total das entidades de acolhimento institucional e Equipe de acompanhamento do Projeto Família Acolhedora (CREAS), das crianças e adolescentes inseridos nesses regimes, das crianças e adolescentes aptos à adoção, das crianças e adolescentes sem registro civil de nascimento e das crianças e adolescentes sem visita

ESTADO	nº de entidades	nº de c/a	% de c/a	aptos à adoção	% aptos à adoção	Sem R.C.N.	Sem Visita
<b>Total</b>	<b>205</b>	<b>2.137</b>	<b>100,00</b>	<b>228</b>	<b>10,67</b>	<b>57</b>	<b>972</b>
Acolhimento Institucional	177	1.855	86,80	182	8,52	56	843
Família Acolhedora	17	226	10,58	45	2,11	1	110
Especializado no Atendimento de Dependentes Químicos	11	56	2,62	1	0,05	0	19
Município	nº de entidades	nº de c/a	% de c/a no Estado	aptos à adoção	% aptos à adoção	Sem R.C.N.	Sem Visita
1 Rio de Janeiro	55	854	39,96	101	4,73	36	379
2 Campos dos Goytacazes	6	149	6,97	26	1,22	2	74
3 Nova Iguaçu	11	133	6,22	8	0,37	1	69
4 Duque de Caxias	10	128	5,99	7	0,33	9	44
5 Niterói	8	91	4,26	11	0,51	4	66
6 São Gonçalo	6	51	2,39	11	0,51	0	23
7 Petrópolis	6	50	2,34	5	0,23	0	8
8 Macaé	3	44	2,06	0	0,00	0	26
9 Belford Roxo	4	43	2,01	0	0,00	0	11
10 São João de Meriti	3	28	1,31	2	0,09	0	20
11 São Francisco de Itabapoana	1	21	0,98	2	0,09	0	15
12 Itaguaí	2	20	0,94	0	0,00	1	8
13 Angra dos Reis	1	20	0,94	2	0,09	1	8
14 Rio Bonito	1	19	0,89	3	0,14	0	18
15 Rio das Ostras	1	19	0,89	2	0,09	0	4
16 Queimados	2	18	0,84	0	0,00	0	3
17 Paraíba do Sul	4	17	0,80	0	0,00	0	7
18 Araruama	2	17	0,80	7	0,33	0	11
19 Teresópolis	2	17	0,80	1	0,05	0	4
20 Volta Redonda	6	16	0,75	0	0,00	0	8
21 Barra do Piraí	1	16	0,75	0	0,00	0	3
22 Magé	1	16	0,75	2	0,09	0	6
23 Resende	3	15	0,70	1	0,05	0	10
24 São João da Barra	1	14	0,66	1	0,05	0	5
25 Barra Mansa	1	13	0,61	0	0,00	1	3
26 Carmo	3	12	0,56	1	0,05	0	7
27 Mesquita	1	12	0,56	0	0,00	0	7
28 Cabo Frio	1	11	0,51	0	0,00	0	7
29 Nova Friburgo	1	11	0,51	0	0,00	1	5

Município	nº de entidades	nº de c/a	% de c/a no Estado	aptos à adoção	% aptos à adoção	Sem R.C.N.	Sem Visita
30 Miracema	1	10	0,47	0	0,00	0	5
31 São Pedro da Aldeia	1	10	0,47	0	0,00	0	8
32 Seropédica	1	10	0,47	1	0,05	0	1
33 Sumidouro	1	10	0,47	1	0,05	0	2
34 Itaperuna	1	9	0,42	2	0,09	0	5
35 Quissamã	1	9	0,42	0	0,00	0	2
36 Tanguá	1	9	0,42	5	0,23	0	6
37 Maricá	2	8	0,37	1	0,05	0	7
38 Cardoso Moreira	1	8	0,37	0	0,00	0	1
39 São Fidélis	1	8	0,37	1	0,05	0	1
40 Três Rios	1	8	0,37	4	0,19	0	2
41 Cachoeiras de Macacu	1	7	0,33	0	0,00	0	2
42 Itaocara	1	7	0,33	5	0,23	0	6
43 Pinheiral	1	7	0,33	0	0,00	0	4
44 Santo Antônio de Pádua	1	7	0,33	0	0,00	0	4
45 Vassouras	1	7	0,33	0	0,00	0	1
46 Guapimirim	2	6	0,28	0	0,00	0	2
47 Nilópolis	2	6	0,28	0	0,00	0	5
48 Bom Jesus do Itabapoana	1	6	0,28	0	0,00	0	5
49 Carapebus	1	6	0,28	0	0,00	0	1
50 Casimiro de Abreu	1	6	0,28	1	0,05	0	4
51 Paraty	1	6	0,28	1	0,05	0	2
52 Sapucaia	1	6	0,28	1	0,05	0	1
53 Valença	1	6	0,28	0	0,00	0	3
54 Conceição de Macabu	1	5	0,23	0	0,00	0	3
55 Mangaratiba	1	5	0,23	0	0,00	0	1
56 Paty do Alferes	1	5	0,23	0	0,00	0	1
57 Rio das Flores	1	5	0,23	3	0,14	0	0
58 Trajano de Moraes	1	5	0,23	1	0,05	0	3
59 Silva Jardim	2	4	0,19	0	0,00	0	2
60 Itatiaia	1	4	0,19	0	0,00	1	2
61 Laje do Muriaé	1	4	0,19	0	0,00	0	1
62 Porciúncula	1	4	0,19	0	0,00	0	0
63 Porto Real	1	4	0,19	0	0,00	0	0
64 Cambuci	1	3	0,14	0	0,00	0	3
65 Duas Barras	1	3	0,14	2	0,09	0	3
66 Engenheiro Paulo de Frontin	1	3	0,14	1	0,05	0	2
67 Mendes	1	3	0,14	0	0,00	0	0
68 Iguel Pereira	1	3	0,14	0	0,00	0	1
69 Rio Claro	1	3	0,14	2	0,09	0	0
70 São Sebastião do Alto	1	3	0,14	3	0,14	0	3
71 Saquarema	2	2	0,09	0	0,00	0	1
72 Aperibé	1	2	0,09	0	0,00	0	2



Município	nº de entidades	nº de c/a	% de c/a no Estado	aptos à adoção	% aptos à adoção	Sem R.C.N.	Sem Visita
73 Bom Jardim	1	2	0,09	0	0,00	0	0
74 Cantagalo	1	2	0,09	0	0,00	0	2
75 Paracambi	1	2	0,09	0	0,00	0	2
76 Varre-Sai	1	2	0,09	0	0,00	0	0
77 Pirai	1	1	0,05	0	0,00	0	0
78 Santa Maria Madalena	1	1	0,05	0	0,00	0	1
79 Cordeiro	1	0	0,00	0	0,00	0	0
80 Japeri	1	0	0,00	0	0,00	0	0
81 Macuco	1	0	0,00	0	0,00	0	0
82 Natividade	1	0	0,00	0	0,00	0	0

### Distribuição percentual da população infantojuvenil acolhida no Estado do Rio de Janeiro Maiores incidências

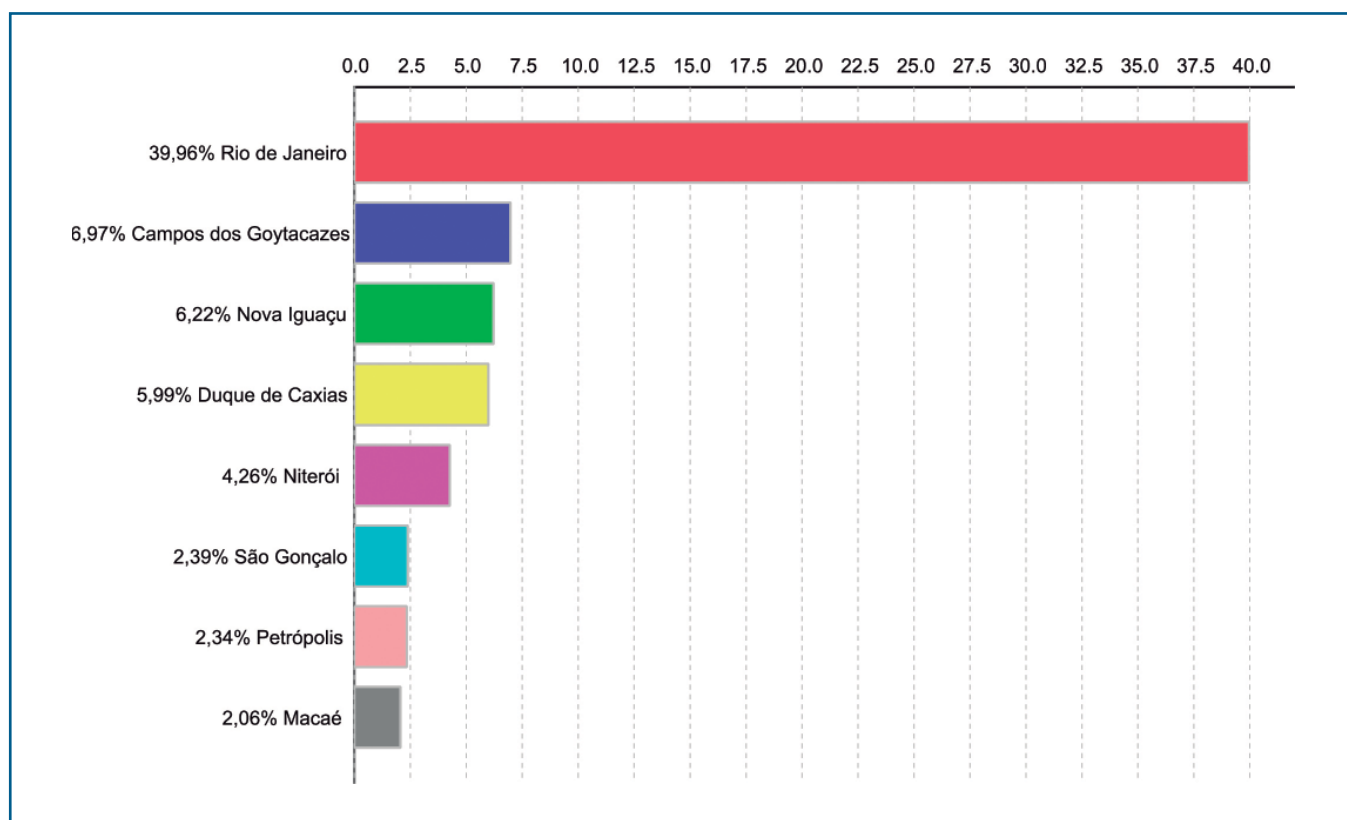

**Relação entre a população infantojuvenil acolhida e o nº de habitantes do Município**

<b>Município</b>	<b>População</b>	<b>nº de c/a</b>	<b>c/a acolhido a cada 10.000 habitantes</b>
Carmo	17.434	12	6,883
Sumidouro	14.900	10	6,711
Cardoso Moreira	12.600	8	6,349
Rio das Flores	8.561	5	5,840
Laje do Muriaé	7.487	4	5,343
São Francisco de Itabapoana	41.354	21	5,078
Trajano de Moraes	10.289	5	4,860
Carapebus	13.359	6	4,491
Quissamã	20.242	9	4,446
São Sebastião do Alto	7.003	3	4,284
São João da Barra	32.747	14	4,275
Paraíba do Sul	41.084	17	4,138
Miracema	26.843	10	3,725
Sapucaia	17.525	6	3,424
Rio Bonito	55.551	19	3,420
Campos dos Goytacazes	463.731	149	3,213
Pinheiral	22.719	7	3,081
Itaocara	22.899	7	3,057
Tanguá	30.732	9	2,929
Duas Barras	10.930	3	2,745
Porto Real	16.592	4	2,411
Conceição de Macabu	21.211	5	2,357
Engenheiro Paulo de Frontin	13.237	3	2,266
Porciúncula	17.760	4	2,252
São Fidélis	37.543	8	2,131
Macaé	206.728	44	2,128
Varre-Sai	9.475	2	2,111
Vassouras	34.410	7	2,034
Cambuci	14.827	3	2,023
Aperibé	10.213	2	1,958
Paty do Alferes	26.359	5	1,897
Silva Jardim	21.349	4	1,874
Niterói	487.562	91	1,866
Itaguaí	109.091	20	1,833
Rio das Ostras	105.676	19	1,798
Santo Antônio de Pádua	40.589	7	1,725
Rio Claro	17.425	3	1,722
Casimiro de Abreu	35.347	6	1,697
Bom Jesus do Itabapoana	35.411	6	1,694
Petrópolis	295.917	50	1,690
Barra do Pirai	94.778	16	1,688
Mendes	17.935	3	1,673



Município	População	nº de c/a	c/a acolhido a cada 10.000 habitantes
Nova Iguaçu	796.257	133	1,670
Paraty	37.533	6	1,599
Araruama	112.008	17	1,518
Duque de Caxias	855.048	128	1,497
Itatiaia	28.783	4	1,390
Mangaratiba	36.456	5	1,372
Rio de Janeiro	6.320.446	854	1,351
Queimados	137.962	18	1,305
Cachoeiras de Macacu	54.273	7	1,290
Seropédica	78.186	10	1,279
Resende	119.769	15	1,252
Miguel Pereira	24.642	3	1,217
Angra dos Reis	169.511	20	1,180
Guapimirim	51.483	6	1,165
São Pedro da Aldeia	87.875	10	1,138
Teresópolis	163.746	17	1,038
Três Rios	77.432	8	1,033
Cantagalo	19.830	2	1,009
Santa Maria Madalena	10.321	1	0,969
Itaperuna	95.841	9	0,939
Belford Roxo	469.332	43	0,916
Valença	71.843	6	0,835
Bom Jardim	25.333	2	0,789
Barra Mansa	177.813	13	0,731
Mesquita	168.376	12	0,713
Magé	227.322	16	0,704
Maricá	127.461	8	0,628
Volta Redonda	257.803	16	0,621
São João de Meriti	458.673	28	0,610
Nova Friburgo	182.082	11	0,604
Cabo Frio	186.227	11	0,591
São Gonçalo	999.728	51	0,510
Paracambi	47.124	2	0,424
Nilópolis	157.425	6	0,381
Piraí	26.314	1	0,380
Saquarema	74.234	2	0,269
<b>Total</b>	<b>15.481.917</b>	<b>2.137</b>	

**Relação entre a população infantojuvenil acolhida e o nº de habitantes do Município**  
**Maiores incidências**

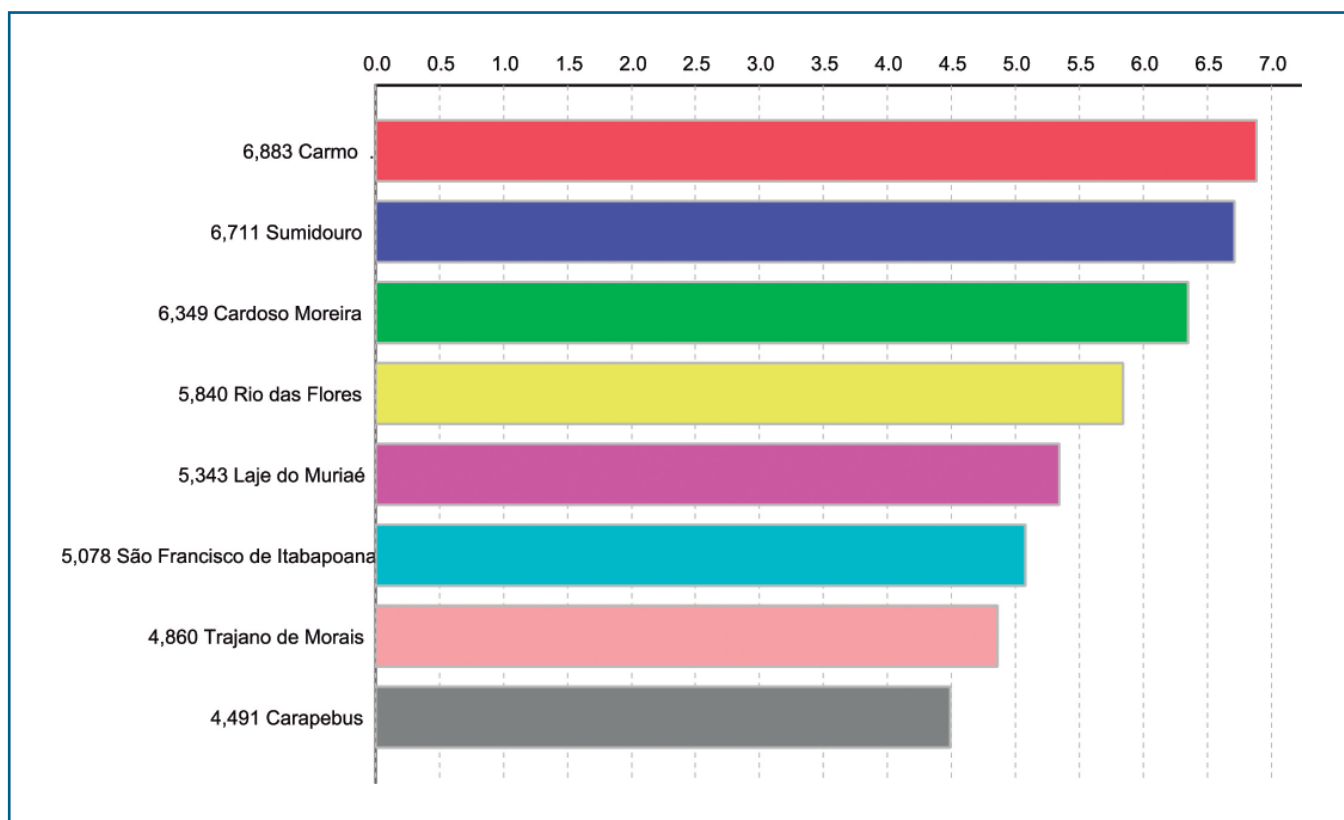

**Municípios que acolhem crianças e adolescentes de outros Municípios**  
**Maiores incidências em números absolutos**

Município	c/a acolhidos no município	c/a acolhidos do município	c/a acolhidos de outro município	% de c/a acolhidos de outro município
Rio de Janeiro	854	798	56	6,56
Nova Iguaçu	133	86	47	35,34
Niterói	91	73	18	19,78
Duque de Caxias	128	112	16	12,50
Tanguá	9	2	7	77,78
Campos dos Goytacazes	149	143	6	4,03
São Gonçalo	51	45	6	11,76
Belford Roxo	43	37	6	13,95



### Maiores incidências em números percentuais

Município	c/a acolhidos no município	c/a acolhidos do município	c/a acolhidos de outro município	% de c/a acolhidos de outro município
Bom Jardim	2	0	2	100,00
Saquarema	2	0	2	100,00
Tanguá	9	2	7	77,78
Engenheiro Paulo de Frontin	3	1	2	66,67
Aperibé	2	1	1	50,00
Nova Iguaçu	133	86	47	35,34
Guapimirim	6	4	2	33,33
Nilópolis	6	4	2	33,33

### Municípios que acolhem crianças e adolescentes em outros Municípios

#### Maiores incidências em números absolutos

Município	c/a acolhidos do município	c/a acolhidos no município	c/a do município acolhidos em outro município	% de c/a do município acolhidos em outro município
Rio de Janeiro	829	798	31	3,74
São Gonçalo	66	45	21	31,82
Mesquita	29	10	19	65,52
Japeri	15	0	15	100,00
Duque de Caxias	126	112	14	11,11
Belford Roxo	48	37	11	22,92
Campos dos Goytacazes	152	143	9	5,92
Magé	25	16	9	36,00

### Maiores incidências em números percentuais

Município	c/a acolhidos do município	c/a acolhidos no município	c/a do município acolhidos em outro município	% de c/a do município acolhidos em outro município
Japeri	15	0	15	100,00
Itaboraí	6	0	6	100,00
Saquarema	3	0	3	100,00
Armação dos Búzios	1	0	1	100,00
Italva	1	0	1	100,00
Quatis	1	0	1	100,00
São José do Vale do Rio Preto	1	0	1	100,00
Mesquita	29	10	19	65,52



Dos indicadores de distribuição geográfica das crianças e adolescentes acolhidos.

#### Distribuição da população infantojuvenil acolhida no Estado do Rio de Janeiro por Região

Total das entidades de acolhimento institucional e Equipe de acompanhamento do Projeto Família Acolhedora (CREAS), das crianças e adolescentes inseridos nesses regimes, das crianças e adolescentes aptos à adoção, das crianças e adolescentes sem registro civil de nascimento e das crianças e adolescentes sem visita

ESTADO	nº de entidades	nº de c/a	% de c/a	aptos à adoção	% aptos à adoção	Sem R.C.N.	Sem Visita
<b>Total</b>	<b>205</b>	<b>2.137</b>	<b>100,00</b>	<b>228</b>	<b>10,67</b>	<b>57</b>	<b>972</b>
Região	nº de entidades	nº de c/a	% de c/a no Estado	aptos à adoção	% aptos à adoção	Sem R.C.N.	Sem Visita
1 Metropolitana	109	1.390	65,04	146	6,83	50	629
2 Norte Fluminense	16	267	12,49	29	1,36	2	129
3 Serrana	21	119	5,57	14	0,66	1	41
4 Baixadas Litorâneas	14	106	4,96	15	0,70	0	66
5 Médio Paraíba	18	93	4,35	7	0,33	2	33
6 Noroeste Fluminense	11	58	2,71	8	0,37	0	37
7 Costa Verde	5	54	2,53	3	0,14	2	23
8 Centro Sul Fluminense	11	50	2,34	6	0,28	0	14

#### Distribuição percentual da população infantojuvenil acolhida no Estado do Rio de Janeiro por Região

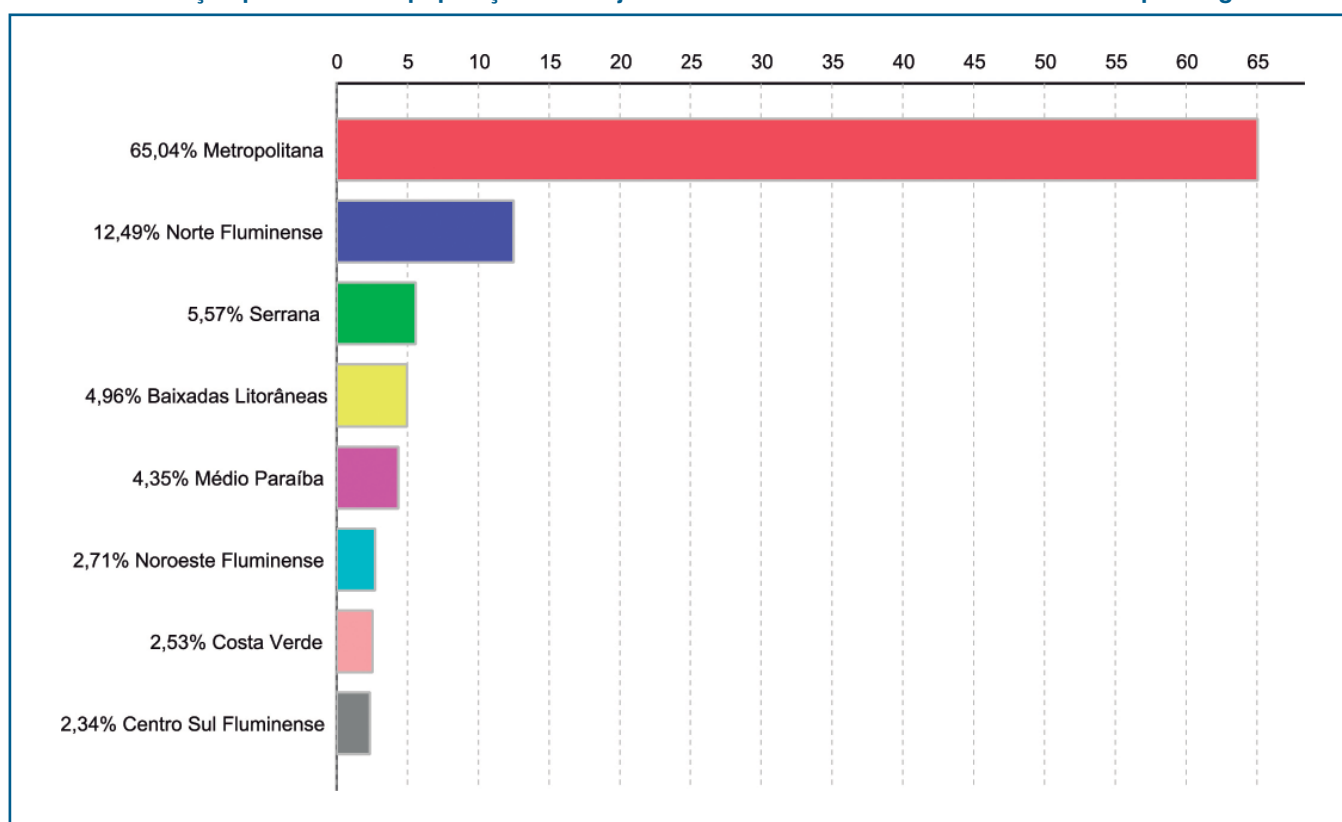



### Relação entre a população infantojuvenil acolhida e o nº de habitantes da Região

Região	População	nº de c/a	c/a acolhido a cada 10.000 habitantes
Norte Fluminense	849.515	267	3,143
Centro Sul Fluminense	272.227	50	1,837
Noroeste Fluminense	317.493	58	1,827
Costa Verde	352.591	54	1,532
Serrana	803.735	119	1,481
Metropolitana	11.599.156	1.390	1,198
Baixadas Litorâneas	938.127	106	1,130
Médio Paraíba	855.193	93	1,087
<b>Total</b>	<b>15.988.037</b>	<b>2.137</b>	

### Relação entre a população infantojuvenil acolhida e o nº de habitantes da Região

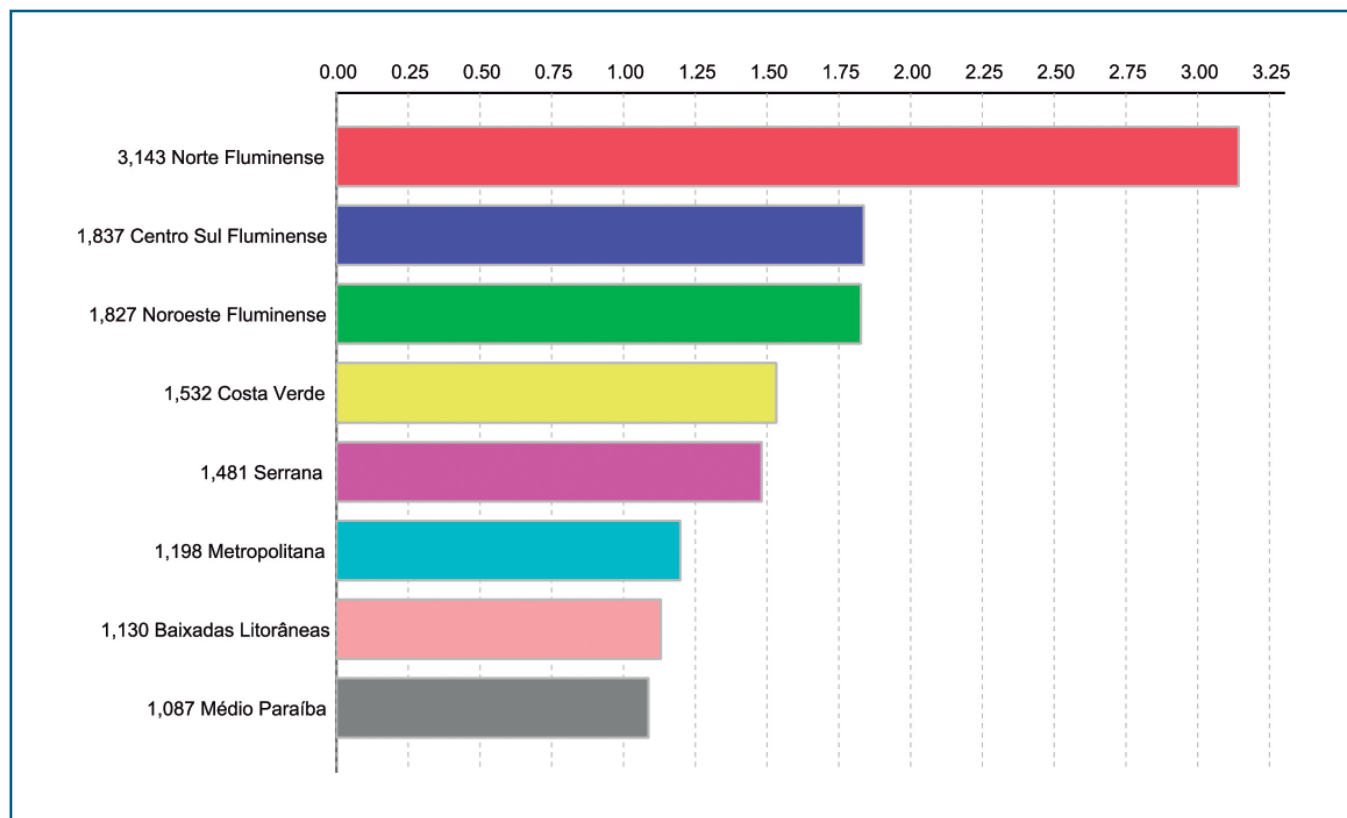

**Dos indicadores de faixa etária, sexo e escolaridade das crianças e adolescentes acolhidos**

**Faixa etária das crianças e adolescentes acolhidos**

Faixa etária	n° de c/a	%
0 a 3	366	17,13
4 a 6	241	11,28
7 a 9	335	15,68
10 a 12	397	18,58
13 a 15	451	21,10
16 a 18	347	16,24
<b>Total</b>	<b>2.137</b>	<b>100,00</b>

**Percentual de crianças e adolescentes acolhidos por faixa etária**

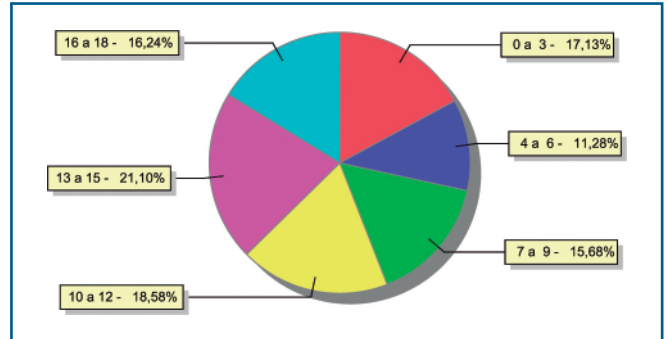

**Distribuição das crianças e adolescentes acolhidos por sexo e faixa etária**

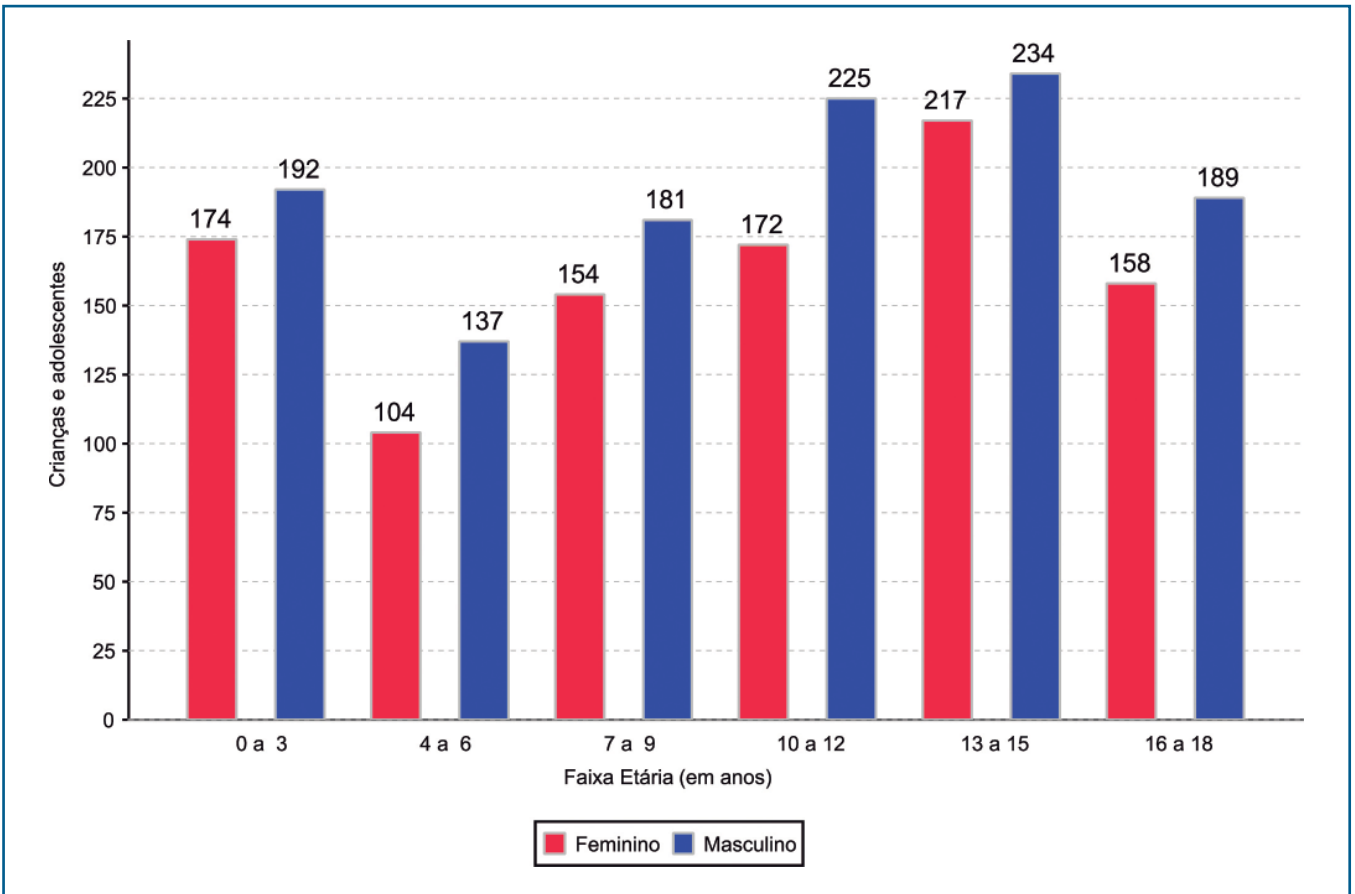



### Escolaridade das crianças e adolescentes acolhidos, por faixa etária

Faixa etária	Estuda	%	Não Estuda	%	Total	%
0 a 3	24	6,56	342	93,44	366	100,00
4 a 6	130	53,94	111	46,06	241	100,00
7 a 9	242	72,24	93	27,76	335	100,00
10 a 12	324	81,61	73	18,39	397	100,00
13 a 15	355	78,71	96	21,29	451	100,00
16 a 18	248	71,47	99	28,53	347	100,00
<b>Total</b>	<b>1.323</b>	<b>61,91</b>	<b>814</b>	<b>38,09</b>	<b>2.137</b>	<b>100,00</b>

### Faixas etárias das crianças e adolescentes que não estudam

Faixa etária	nº de c/a	%
0 a 3	342	42,01
4 a 6	111	13,64
7 a 9	93	11,43
10 a 12	73	8,97
13 a 15	96	11,79
16 a 18	99	12,16
<b>Total</b>	<b>814</b>	<b>100,00</b>

### Faixas etárias (em percentual) das crianças e adolescentes que não estudam

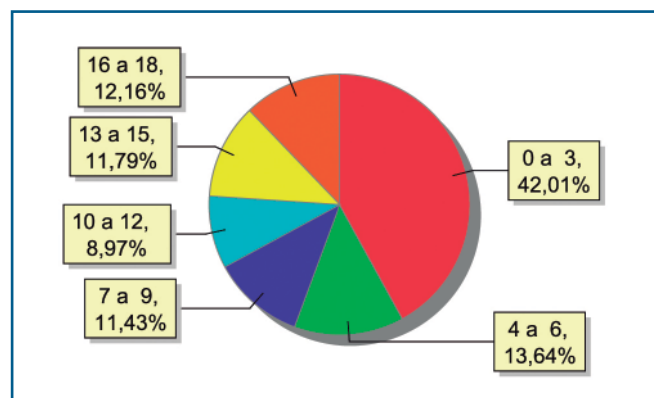

### Dos indicadores de deficiência e saúde

#### Crianças e Adolescentes portadores de necessidades especiais

Apresentam deficiência	nº de c/a	%
Não	2.005	93,82
Sim	132	6,18
<b>Total</b>	<b>2.137</b>	<b>100,00</b>

#### Crianças e Adolescentes acolhidos que necessitam de tratamento de saúde especial

Necessidade de tratamento de saúde especial	nº de c/a	%
Sim	505	23,63
Não	1.632	76,37
<b>Total</b>	<b>2.137</b>	<b>100,00</b>

### Detalhamento das crianças e adolescentes portadores de necessidades especiais

Categoria	nº de c/a	%
Deficiência mental	99	75,00
Deficiência múltipla	18	13,64
Deficiência auditiva/deficiência visual	9	6,82
Deficiência física	6	4,55
<b>Total</b>	<b>132</b>	<b>100,00</b>

### Doenças mais comuns

Doenças mais comuns	Incidência	%
Acompanhamento psicológico	218	34,49
Doenças Neurológicas	69	10,92
Dificuldades fonoaudiológicas (tratamento fonoaudiológico)	54	8,54
Dependência química (álcool ou drogas)	49	7,75
Dificuldades psicomotoras (Tratamento fisioterápico)	42	6,65
Transtornos Mentais	39	6,17
HIV Positivo	33	5,22
Outras doenças	22	3,48
Encefalopatia	12	1,90
Retardo mental	12	1,90
Epilepsia	9	1,42
Tuberculose	7	1,11
Tratamento Oftalmológico	7	1,11
Cardiopatias	6	0,95
Desnutrição	6	0,95
Doenças Dermatológicas	5	0,79
Sífilis	5	0,79
Alergia	5	0,79
Anemia Falciforme	4	0,63
DST (Doenças Sexualmente Transmissíveis)	4	0,63
Diabetes	3	0,47
Hidrocefalia	3	0,47
Doenças do Aparelho Digestivo	3	0,47
Transtorno bipolar	3	0,47
Doenças Respiratórias	3	0,47
Anemia	2	0,32
Asma ou Bronquite	2	0,32
Catarata	2	0,32
Doença Renal	1	0,16
Queimaduras moderadas a severas	1	0,16
Síndrome do Alcoolismo Fetal	1	0,16
<b>Total</b>	<b>632</b>	<b>100,00</b>



## Dos indicadores de período e motivo de acolhimento / desligamento

### Tempo de institucionalização das crianças e adolescentes que se encontram em regime de acolhimento institucional ou familiar

C/A acolhidos	nº de c/a	%
Há menos de 6 meses	604	28,26
Há mais de 6 meses e há menos de 1 ano	406	19,00
Há mais de 1 ano e há menos de 2 anos	418	19,56
Há mais de 2 anos e há menos de 3 anos	204	9,55
Há mais de 3 anos e há menos de 4 anos	151	7,07
Há mais de 4 anos e há menos de 5 anos	98	4,59
Há mais de 5 anos e há menos de 10 anos	222	10,39
Há mais de 10 anos	34	1,59
<b>Total</b>	<b>2.137</b>	<b>100,00</b>

### Percentual – tempo de acolhimento

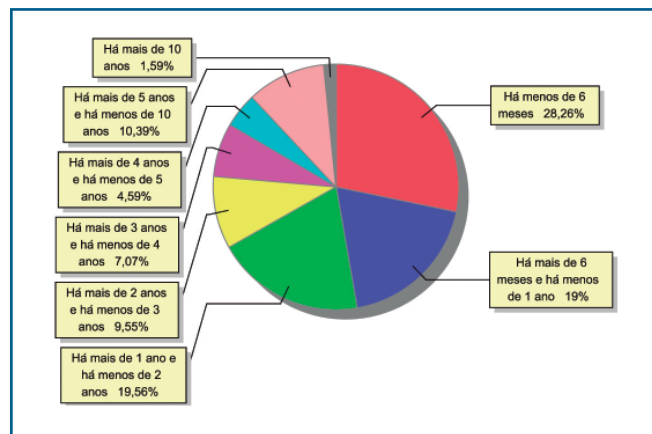

### Motivo de acolhimento

Motivo	nº de c/a	%	feminino	masculino
Negligência	674	31,54	296	378
Abandono pelos pais ou responsáveis	280	13,10	118	162
Situação de Rua	180	8,42	64	116
Pais ou responsáveis dependentes químicos ou alcoolistas	159	7,44	87	72
Conflitos no ambiente familiar	144	6,74	79	65
Abusos físicos ou psicológicos contra a criança ou adolescente	131	6,13	60	71
Devolução por tentativa de colocação familiar mal sucedida	125	5,85	55	70
Abuso sexual / Suspeita de abuso sexual	100	4,68	81	19
Uso abusivo de drogas ou álcool	75	3,51	18	57
Responsável impossibilitado de cuidar por motivo de doença	58	2,71	28	30
Em razão de sua conduta	56	2,62	23	33
Carência de recursos materiais da família ou responsáveis	39	1,82	21	18
Risco de vida na comunidade	37	1,73	11	26
Responsável cumprindo pena privativa de liberdade	21	0,98	14	7
Genitor(es) menor(es) de 18 anos abrigado(s) com o filho	18	0,84	9	9
Orfandade	14	0,66	4	10
Genitor(es) maior(es) de 18 anos abrigado(s) com o filho (Abrigo de família)	13	0,61	6	7
Exploração sexual para fins de prostituição infantojuvenil	4	0,19	2	2
Exploração do trabalho infantojuvenil pelos pais ou responsáveis	4	0,19	1	3
Falta de creche ou escola em horário integral	4	0,19	2	2
Prostituição dos pais	1	0,05	0	1
<b>Total</b>	<b>2.137</b>	<b>100,00</b>	<b>979</b>	<b>1.158</b>

**Motivo de desligamento**

Motivo	nº de c/a	%	feminino	masculino
Reintegração Familiar	8.459	51,93	4.206	4.253
Evasão	3.409	20,93	1.255	2.154
Colocação em família substituta	3.344	20,53	1.611	1.733
Transferência para outro regime de atendimento	720	4,42	134	586
Guarda por família extensa	222	1,36	123	99
Óbito	67	0,41	30	37
Maioridade	34	0,21	16	18
Trans. para o Estado de Origem	21	0,13	11	10
Retirada da instituição sem ordem judicial	8	0,05	2	6
Emancipação	6	0,04	3	3
<b>Total</b>	<b>16.290</b>	<b>100,00</b>	<b>7.391</b>	<b>8.899</b>

**Dos indicadores que podem contribuir para a definição da situação jurídica das crianças e adolescentes acolhidos**
**Relação entre visitação e Ação de Destituição do Poder Familiar (DPF)**

Situação	nº de c/a	%	nº de c/a com DPF	% de c/a com DPF	nº de c/a sem DPF	% de c/a sem DPF
Com visita	1.165	100,00	471	40,43	694	59,57
Sem visita	972	100,00	439	45,16	533	54,84
<b>Total</b>	<b>2.137</b>	<b>100,00</b>	<b>910</b>	<b>42,58</b>	<b>1.227</b>	<b>57,42</b>

**Faixa etária das crianças e adolescentes sem visita**

Faixa Etária	nº de c/a	%	nº de c/a com DPF	% de c/a com DPF	nº de c/a sem DPF	% de c/a sem DPF
0 a 3	166	100,00	67	40,36	99	59,64
4 a 6	92	100,00	39	42,39	53	57,61
7 a 9	128	100,00	70	54,69	58	45,31
10 a 12	166	100,00	84	50,60	82	49,40
13 a 15	231	100,00	102	44,16	129	55,84
16 a 18	189	100,00	77	40,74	112	59,26
<b>Total</b>	<b>972</b>	<b>100,00</b>	<b>439</b>	<b>45,16</b>	<b>533</b>	<b>54,84</b>

**Detalhamento da visitação**

Detalhamento da visitação	nº de c/a	%
Diária	96	4,49
Semana	675	31,59
Quinzenal	195	9,12
Mensal	157	7,35
Bimestral	42	1,97
Sem visita	972	45,48
<b>Total</b>	<b>2.137</b>	<b>100,00</b>

**Detalhamento dos vínculos biológicos das crianças e adolescentes acolhidos**

Situação	nº de c/a	%
Pai e/ou mãe vivo(s)	1.910	89,38
Pai e mãe desconhecidos	6	0,28
Órfãos	72	3,37
DPF com trânsito em julgado	149	6,97
<b>Total</b>	<b>2.137</b>	<b>100,00</b>



### Detalhamento das ações de destituição propostas em favor de crianças e adolescentes com pai e/ou mãe vivo(s)

C/A	nº de c/a	%
Sem DPF	1.161	56,39
Com DPF	898	43,61
<b>Total</b>	<b>2.059</b>	<b>100,00</b>

### Detalhamento da situação jurídica das crianças e adolescentes aptos à adoção

Motivo	nº de c/a	%
DPF com trânsito em julgado	149	65,35
Óbito dos pais	73	32,02
Pais desconhecidos	6	2,63
<b>Total</b>	<b>228</b>	<b>100,00</b>

### Perfil dos Aptos à adoção

Critério	Órfãos	DPF	Pais Desconhecidos	Entrega Voluntária	Total
<b>Sexo</b>					
Feminino	28	67	3	0	98
Masculino	44	82	3	0	130
Total	72	149	6	0	228
<b>Faixa Etária</b>					
0 a 3	3	1	3	0	7
4 a 6	0	5	0	0	5
7 a 9	3	21	1	0	25
10 a 12	12	32	1	0	45
13 a 15	26	55	0	0	81
16 a 18	28	35	1	0	65
Total	72	149	6	0	228
<b>Tempo de Acolhimento</b>					
Há menos de 6 meses	10	0	4	0	14
Há mais de 6 meses e há menos de 1 ano	15	1	1	0	17
Há mais de 1 ano e há menos de 2 anos	14	11	1	0	26
Há mais de 2 anos e há menos de 3 anos	8	12	0	0	21
Há mais de 3 anos e há menos de 4 anos	3	26	0	0	29
Há mais de 4 anos e há menos de 5 anos	7	17	0	0	24
Há mais de 5 anos e há menos de 10 anos	12	69	0	0	81
Há mais de 10 anos	3	13	0	0	16
Total	72	149	6	0	228
<b>Deficiências</b>					
Não	68	127	6	0	202
Sim	4	22	0	0	26
Total	72	149	6	0	228
<b>Doenças</b>					
Não	54	96	6	0	157
Sim	18	53	0	0	71
Total	72	149	6	0	228



### Panorama e detalhamento da situação das crianças e adolescentes no sistema de justiça

Panorama da situação da c/a no sistema de justiça	n° de c/a	%
Com ações judiciais	1.505	70,43
Sem ações judiciais	632	29,57
<b>Total</b>	<b>2.137</b>	<b>100,00</b>

Distribuição percentual de ações

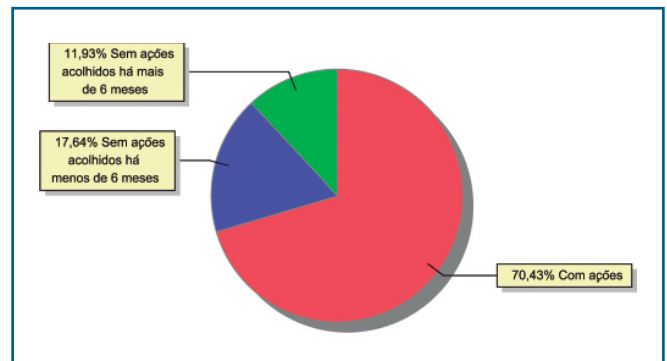

Acompanhamento no âmbito da PJJ de crianças e adolescentes sem ações judiciais	n° de c/a	%
Com P.A.	51	8,07
Sem P.A. acolhidos há mais de 6 meses	213	33,70
Sem P.A. acolhidos há menos de 6 meses	368	58,23
<b>Total</b>	<b>632</b>	<b>100,00</b>

Acompanhamento no âmbito do Poder Judiciário	n° de c/a	%
Com ações judiciais	1.505	70,43
Com procedimentos judiciais	495	23,16
Sem ações e sem procedimentos judiciais	137	6,41
<b>Total</b>	<b>2.137</b>	<b>100,00</b>



Ações Judiciais	n° de ações	%
Ação de Destituição do Poder Familiar	954	42,21
Representação em face dos pais ou responsável (Art. 249, ECA)	642	28,41
Ação de Guarda Judicial	259	11,46
Averiguação de situação de risco de criança ou adolescente	74	3,27
Ação de Alimentos em face dos pais ou responsável	73	3,23
Ação de Busca e Apreensão	61	2,70
Ação de Adoção	58	2,57
Ação Civil Pública para proteção de direito individual (moradia, inclusão em programa de auxílio, etc)	30	1,33
Ação de Registro Civil de Nascimento	26	1,15
Ação de Investigação de Paternidade	19	0,84
Ação de Suspensão do Poder Familiar (Art.24 ECA)	15	0,66
Ação de Tutela	13	0,58
Ação de Destituição do Poder Familiar c/c Ação de Adoção	10	0,44
Ação Cautelar Inominada	9	0,40
Ação de Nomeação de Guardião	7	0,31
Pedido de afastamento do convívio familiar	4	0,18
Ação de Obrigação de Fazer	2	0,09
Revogação de Tutela	1	0,04
Revogação de Guarda	1	0,04
Agravo de Instrumento	1	0,04
Ação de Nomeação de Tutor	1	0,04
<b>Total</b>	<b>2.260</b>	<b>100,00</b>

Procedimentos Judiciais	n° de procedimentos	%
Procedimento Preliminar de Acolhimento	1.203	59,91
PAMP/Pedido de Providências	504	25,10
Outros Procedimentos Judiciais	165	8,22
Carta Precatória	77	3,83
Guarda por Família Acolhedora	59	2,94
<b>Total</b>	<b>2.008</b>	<b>100,00</b>

## 4. Quadro evolutivo do acolhimento das crianças e adolescentes





**Evolução do tempo de acolhimento das c/a acolhidas**

<b>Período de Acolhimento</b>	<b>&lt;2007</b>	<b>2007</b>	<b>2008</b>	<b>2009</b>	<b>2010</b>	<b>2011</b>	<b>2012</b>	<b>2013</b>	<b>2014</b>	<b>Total por Período</b>
a) menos de 6 meses	342	529	1212	1216	1175	1332	1143	1190	897	<b>9036</b>
b) de 6 meses a 1 ano	167	278	508	480	409	402	463	438	459	<b>3604</b>
c) de 1 a 2 anos	306	490	603	653	394	424	433	412	386	<b>4101</b>
d) de 2 a 3 anos	196	300	406	305	222	159	172	172	171	<b>2103</b>
e) de 3 a 4 anos	164	195	270	223	119	124	103	82	74	<b>1354</b>
f) de 4 a 5 anos	111	157	179	152	82	64	65	71	38	<b>919</b>
g) de 5 a 10 anos	218	298	383	287	184	144	94	100	93	<b>1801</b>
h) mais de 10 anos	43	62	86	74	58	37	29	25	19	<b>433</b>
<b>Total por Ano</b>	<b>1547</b>	<b>2309</b>	<b>3647</b>	<b>3390</b>	<b>2643</b>	<b>2686</b>	<b>2502</b>	<b>2490</b>	<b>2137</b>	<b>23351</b>

**Evolução dos motivos de acolhimento das c/a acolhidas**

Motivo do Acolhimento	<2007	2007	2008	2009	2010	2011	2012	2013	2014	Total por Motivo
Abandono pelos pais ou responsáveis	365	177	345	386	393	354	401	325	152	<b>2898</b>
Abuso sexual / Suspeita de abuso sexual	62	56	88	134	110	124	104	138	35	<b>851</b>
Abusos físicos ou psicológicos contra a criança ou adolescente	227	130	277	224	168	188	192	174	58	<b>1638</b>
Calamidade Pública	0	0	0	0	1	11	7	4	0	<b>23</b>
Carência de recursos materiais da família ou responsáveis	242	112	164	103	44	81	51	59	29	<b>885</b>
Conflitos no ambiente familiar	16	13	70	277	236	295	417	309	127	<b>1760</b>
Devolução por tentativa de colocação familiar mal sucedida	9	5	44	60	75	132	109	106	42	<b>582</b>
Em razão de sua conduta	36	53	161	193	199	236	271	199	55	<b>1403</b>
Exploração do trabalho infantojuvenil pelos pais ou responsáveis	1	1	1	16	16	11	20	9	3	<b>78</b>
Exploração sexual para fins de prostituição infantojuvenil	4	0	14	29	16	20	24	12	1	<b>120</b>
Falta de creche ou escola em horário integral	102	53	54	56	21	6	5	0	0	<b>297</b>
Genitor(es) menor(es) de 18 anos abrigado(s) com o filho	7	10	39	51	34	67	60	41	11	<b>320</b>
Negligência	349	285	602	693	710	685	631	832	311	<b>5098</b>
Orfandade	84	32	48	38	33	18	12	20	7	<b>292</b>
Pais ou responsáveis dependentes químicos ou alcoolistas	146	79	134	141	124	155	210	200	84	<b>1273</b>
Prostituição dos pais	1	1	10	1	1	1	0	2	0	<b>17</b>
Responsável cumprindo pena privativa de liberdade	20	11	22	34	30	27	22	12	10	<b>188</b>
Responsável impossibilitado de cuidar por motivo de doença	37	20	44	105	78	107	93	77	19	<b>580</b>
Risco de vida na comunidade	22	69	231	186	149	127	194	149	40	<b>1167</b>
Situação de Rua	138	154	521	1059	600	902	924	578	235	<b>5111</b>
Uso abusivo de drogas ou álcool	6	12	50	190	345	558	1596	498	240	<b>3495</b>
<b>Total por Ano</b>	<b>1874</b>	<b>1273</b>	<b>2919</b>	<b>3976</b>	<b>3383</b>	<b>4105</b>	<b>5343</b>	<b>3744</b>	<b>1459</b>	<b>28076</b>



**Quadro evolutivo do desligamento das crianças e adolescentes.**

**Evolução do tempo de acolhimento das c/a desligadas**

Período de Acolhimento	<2007	2007	2008	2009	2010	2011	2012	2013	2014	Total por Período
a) menos de 6 meses	21	36	429	1122	1195	1282	1512	1357	1130	<b>8084</b>
b) de 6 meses a 1 ano	6	9	95	250	308	322	340	259	258	<b>1847</b>
c) de 1 a 2 anos	5	2	95	278	200	179	159	153	212	<b>1283</b>
d) de 2 a 3 anos	0	1	42	121	90	55	36	48	68	<b>461</b>
e) de 3 a 4 anos	0	0	14	84	36	25	14	20	27	<b>220</b>
f) de 4 a 5 anos	1	4	8	61	54	9	17	4	13	<b>171</b>
g) de 5 a 10 anos	0	1	12	119	53	23	20	10	12	<b>250</b>
h) mais de 10 anos	0	1	4	15	10	15	5	4	7	<b>61</b>
<b>Total por Ano</b>	<b>33</b>	<b>54</b>	<b>699</b>	<b>2050</b>	<b>1946</b>	<b>1910</b>	<b>2103</b>	<b>1855</b>	<b>1727</b>	<b>12377</b>

**Evolução dos motivos de desligamento das c/a desligadas**

Motivo do Acolhimento	<2007	2007	2008	2009	2010	2011	2012	2013	2014	Total por Motivo
Colocação em família substituta	86	79	378	697	641	626	596	493	234	<b>3830</b>
Emancipação	0	0	0	0	3	0	4	0	4	<b>11</b>
Encerramento das atividades da entidade de acolhimento	0	0	0	0	0	0	7	2	8	<b>17</b>
Evasão	43	108	777	1304	1178	1433	2165	1308	502	<b>8818</b>
Guarda por família extensa	1	0	2	5	3	6	16	52	153	<b>238</b>
Maioridade	2	5	189	184	123	126	115	117	30	<b>891</b>
Outros	7	13	59	31	17	15	5	10	13	<b>170</b>
Reintegração Familiar	103	227	1279	2173	1536	1584	1578	1513	579	<b>10572</b>
Retirada da instituição sem ordem judicial	0	0	0	0	0	0	0	0	9	<b>9</b>
Trans. para o Estado de Origem	1	0	1	0	2	3	0	9	5	<b>21</b>
Transferência para outro regime de atendimento	5	9	59	245	232	390	965	199	71	<b>2175</b>
Óbito	2	1	6	11	8	16	10	9	7	<b>70</b>
<b>Total por Ano</b>	<b>250</b>	<b>442</b>	<b>2750</b>	<b>4650</b>	<b>3743</b>	<b>4199</b>	<b>5461</b>	<b>3712</b>	<b>1615</b>	<b>26822</b>

**Quadro evolutivo da atuação jurídica referente às crianças e adolescentes**  
**Evolução das ações judiciais apresentadas para as c/a**

<b>Tipo de Ação Judicial</b>	<b>s/nº</b>	<b>&lt; 2008</b>	<b>2008</b>	<b>2009</b>	<b>2010</b>	<b>2011</b>	<b>2012</b>	<b>2013</b>	<b>2014</b>	<b>Total por Ação</b>
Agravo de Instrumento	0	0	0	0	0	0	0	1	3	<b>4</b>
Averiguação de situação de risco de criança ou adolescente	0	16	14	48	48	76	124	147	13	<b>486</b>
Ação Cautelar Inominada	0	2	2	9	6	17	8	4	2	<b>50</b>
Ação Civil Pública para proteção de direito individual (moradia, inclusão em programa de auxílio, etc)	21	16	6	60	25	20	11	32	4	<b>195</b>
Ação cautelar de afastamento do agressor da moradia comum (Art.130 ECA)	0	0	0	3	1	0	0	1	0	<b>5</b>
Ação de Adoção	4	182	185	280	297	257	176	127	30	<b>1538</b>
Ação de Alimentos em face dos pais ou responsável	31	64	34	129	76	48	51	24	7	<b>464</b>
Ação de Busca e Apreensão	17	77	51	85	78	79	91	28	6	<b>512</b>
Ação de Destituição do Poder Familiar	230	788	628	875	766	672	672	557	179	<b>5367</b>
Ação de Destituição do Poder Familiar c/c Ação de Adoção	1	21	4	36	42	28	91	88	22	<b>333</b>
Ação de Emancipação	0	0	0	1	1	0	1	0	0	<b>3</b>
Ação de Entrega Voluntária (Art. 166 ECA)	41	0	0	0	0	0	0	0	0	<b>41</b>
Ação de Guarda Judicial	16	416	281	367	362	257	320	254	48	<b>2321</b>
Ação de Investigação de Paternidade	5	11	7	17	13	22	9	14	1	<b>99</b>
Ação de Nomeação de Guardião	3	0	0	0	0	2	2	7	2	<b>16</b>
Ação de Nomeação de Tutor	1	0	0	0	0	1	0	1	1	<b>4</b>
Ação de Obrigação de Fazer	4	4	1	9	4	8	1	1	0	<b>32</b>
Ação de Registro Civil de Nascimento	0	152	51	40	18	11	9	4	0	<b>285</b>
Ação de Suspensão do Poder Familiar (Art.24 ECA)	7	10	7	30	32	14	6	4	3	<b>113</b>
Ação de Tutela	9	26	13	37	12	8	10	3	1	<b>119</b>
Pedido de afastamento do convívio familiar	1	0	2	0	6	0	0	1	4	<b>14</b>
Representação em face dos pais ou responsável (Art. 249, ECA)	151	926	541	694	597	416	467	449	112	<b>4353</b>
Revogação de Guarda	0	1	2	0	2	2	1	0	0	<b>8</b>
Revogação de Tutela	0	5	0	0	0	2	0	0	0	<b>7</b>
<b>Total por Ano</b>	<b>542</b>	<b>2717</b>	<b>1829</b>	<b>2720</b>	<b>2386</b>	<b>1940</b>	<b>2050</b>	<b>1747</b>	<b>438</b>	<b>16369</b>



## Evolução dos procedimentos judiciais apresentados para as c/a

Tipo de Procedimento Judicial	s/nº	< 2008	2008	2009	2010	2011	2012	2013	2014	Total Procedto
Carta Precatória	2	29	9	16	75	51	82	81	16	<b>361</b>
Guarda por Família Acolhedora	0	13	7	2	9	7	20	54	8	<b>120</b>
Outros Procedimentos Judiciais	17	168	112	207	205	151	166	207	45	<b>1278</b>
PAMP/Pedido de Providências	15	1116	396	830	420	291	287	331	55	<b>3741</b>
Procedimento Preliminar de Acolhimento	24	208	69	468	1360	1160	1213	1322	515	<b>6339</b>
<b>Total por Ano</b>	<b>58</b>	<b>1534</b>	<b>593</b>	<b>1523</b>	<b>2069</b>	<b>1660</b>	<b>1768</b>	<b>1995</b>	<b>639</b>	<b>11839</b>