

## 6. CENSOS MUNICIPAIS







## MUNICÍPIO: ANGRA DOS REIS

Dos indicadores de distribuição geográfica das crianças e adolescentes acolhidos

Distribuição da população infantojuvenil acolhida

Total das entidades de acolhimento institucional e familiar, das crianças e adolescentes inseridos nesses regimes, das crianças e adolescentes aptos à adoção, das crianças e adolescentes sem registro civil de nascimento, das crianças e adolescentes sem visita

nº de entidades	nº da c/a	% de c/a no Estado	aptos à adoção	% aptos à adoção	Sem R.C.N.	Sem visita
1	22	0,89	3	13,64	0	6

Origem da população infantojuvenil acolhida no Município

Município	Acolhidos	%
Angra dos Reis	19	86,36
Mangaratiba	1	4,55
Paraty	1	4,55
Rio Claro	1	4,55
<b>Total</b>	<b>22</b>	<b>100,00</b>

Distribuição da população infantojuvenil oriunda do Município analisado, acolhida pelos Municípios do Estado

Município de localização do acolhido	Acolhidos	%
Angra dos Reis	19	86,36
Nova Iguaçu	2	9,09
Barra Mansa	1	4,55
<b>Total</b>	<b>22</b>	<b>100,00</b>

Dos indicadores de faixa etária, sexo e escolaridade das crianças e adolescentes acolhidos

Faixa etária das crianças e adolescentes acolhidos

Faixa etária	nº de c/a	%
0 a 3	3	13,64
4 a 6	1	4,55
7 a 9	3	13,64
10 a 12	2	9,09
13 a 15	7	31,82
16 a 18	6	27,27
<b>Total</b>	<b>22</b>	<b>100,00</b>

Percentual de crianças e adolescentes acolhidos por faixa etária

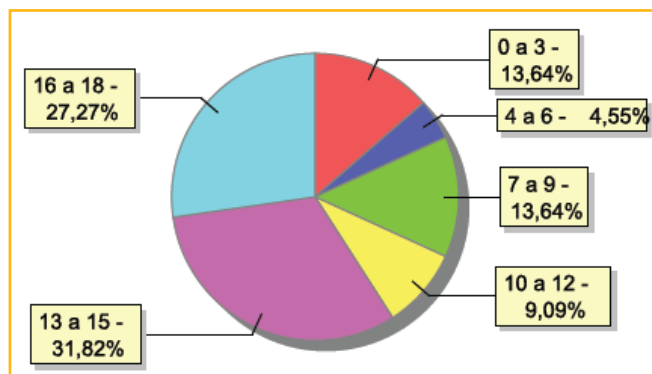



**Distribuição das crianças e adolescentes acolhidos por sexo e faixa etária**

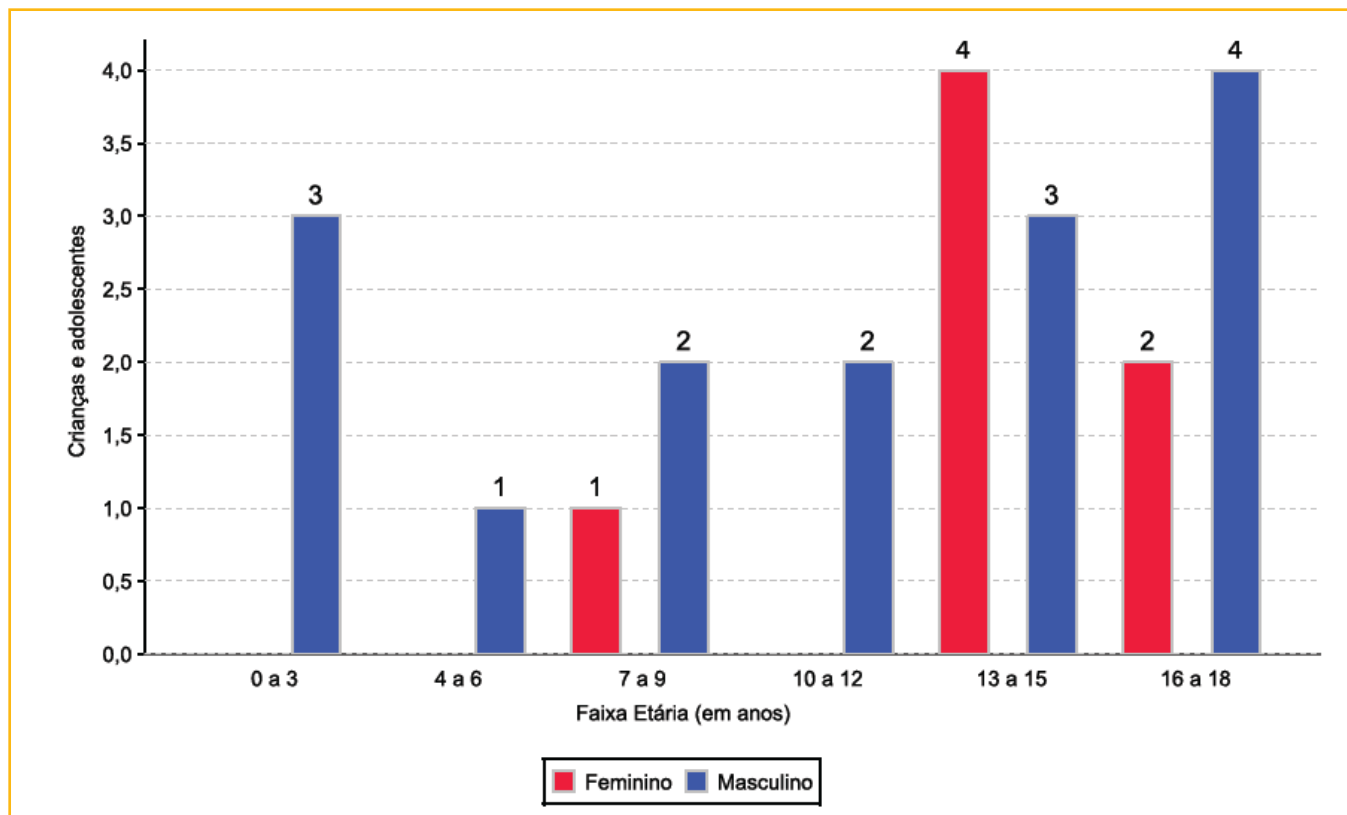

**Escolaridade das crianças e adolescentes acolhidos, por faixa etária**

Faixa etária	Estuda	%	Não Estuda	%	Total	%
0 a 3	0	0,00	3	100,00	3	100,00
4 a 5	0	0,00	1	100,00	1	100,00
6 a 15	12	100,00	0	0,00	12	100,00
16 a 18	6	100,00	0	0,00	6	100,00
<b>Total</b>	<b>18</b>	<b>81,82</b>	<b>4</b>	<b>18,18</b>	<b>22</b>	<b>100,00</b>

**Faixa etária das crianças e adolescentes que não estudam**

Faixa etária	nº de c/a	%
0 a 3	3	75,00
4 a 5	1	25,00
<b>Total</b>	<b>4</b>	<b>100,00</b>

**Faixa etária (em percentual) das crianças e adolescentes que não estudam**

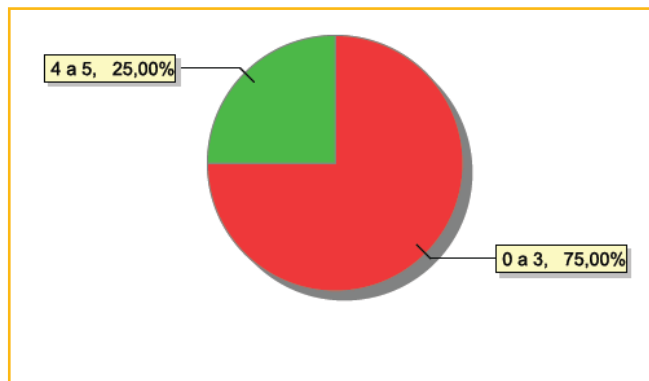



### Dos indicadores de deficiência e saúde

#### Crianças e adolescentes portadores de necessidades especiais

Apresentam deficiência	n° de c/a	%
Sim	1	4,55
Não	21	95,45
<b>Total</b>	<b>22</b>	<b>100,00</b>

#### Detalhamento das crianças e adolescentes portadores de necessidades especiais

Categoria	n° de c/a	%
Deficiência mental	1	100,00
<b>Total</b>	<b>1</b>	<b>100,00</b>

#### Crianças e adolescentes acolhidos que necessitam de tratamento de saúde especial

Necessidade de tratamento de saúde especial	n° de c/a	%
Sim	4	18,18
Não	18	81,82
<b>Total</b>	<b>22</b>	<b>100,00</b>

#### Doenças mais comuns

Doenças mais comuns	Incidência	%
Dificuldades fonoaudiológicas (tratamento fonoaudiológico)	3	33,33
Dificuldades psicomotoras (tratamento fisioterápico)	2	22,22
Asma ou Bronquite	1	11,11
Desnutrição	1	11,11
Síndrome do Alcoolismo Fetal	1	11,11
Tratamento Oftalmológico	1	11,11
<b>Total</b>	<b>9</b>	<b>100,00</b>

### Dos indicadores de período e motivo de acolhimento / desligamento

#### Tempo de institucionalização das crianças e adolescentes que se encontram em regime de acolhimento institucional ou familiar

Crianças e adolescentes que estão acolhidos	n° de c/a	%
Há menos de 6 meses	6	27,27
Há mais de 1 ano e há menos de 2 anos	4	18,18
Há mais de 2 anos e há menos de 3 anos	5	22,73
Há mais de 3 anos e há menos de 4 anos	1	4,55
Há mais de 4 anos e há menos de 5 anos	1	4,55
Há mais de 5 anos e há menos de 10 anos	4	18,18
Há mais de 10 anos	1	4,55
<b>Total</b>	<b>22</b>	<b>100,00</b>

#### Percentual – tempo de acolhimento

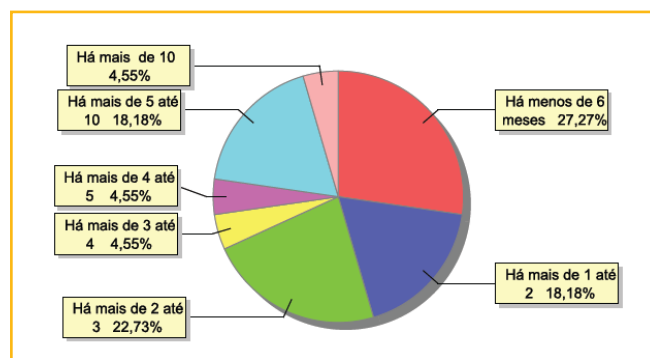



### Motivo de acolhimento

Motivo	n° da c/a	%	feminino	masculino
Abandono pelos pais ou responsáveis	7	31,82	2	5
Devolução por tentativa de colocação familiar mal sucedida	3	13,64	0	3
Negligência	3	13,64	0	3
Abusos físicos ou psicológicos contra a criança ou adolescente	2	9,09	1	1
Abuso sexual / Suspeita de abuso sexual	1	4,55	1	0
Carência de recursos materiais da família ou responsáveis	1	4,55	1	0
Conflitos no ambiente familiar	1	4,55	1	0
Em razão de sua conduta	1	4,55	1	0
Exploração do trabalho infantojuvenil pelos pais ou responsáveis	1	4,55	0	1
Responsável cumprindo pena privativa de liberdade	1	4,55	0	1
Situação de rua	1	4,55	0	1
<b>Total</b>	<b>22</b>	<b>100,00</b>	<b>7</b>	<b>15</b>

### Motivo de desligamento

Motivo	n° da c/a	%	feminino	masculino
Reintegração Familiar	103	66,88	59	44
Colocação em família substituta	24	15,58	13	11
Evasão	18	11,69	11	7
Maioridade	5	3,25	1	4
Óbito	3	1,95	0	3
Transferência para outro regime de atendimento	1	0,65	1	0
<b>Total</b>	<b>154</b>	<b>100,00</b>	<b>85</b>	<b>69</b>

### Dos indicadores que podem contribuir para a definição da situação jurídica das crianças e adolescentes acolhidos

#### Relação entre visitação e Ação de Destituição do Poder Familiar (DPF)

Situação	n° da c/a	%	n° da c/a com DPF	% da c/a com DPF	n° da c/a sem DPF	% da c/a sem DPF
Com visita	16	100,00	3	18,75	13	81,25
Sem visita	6	100,00	4	16,67	5	83,33
<b>Total</b>	<b>22</b>	<b>100,00</b>	<b>4</b>	<b>18,18</b>	<b>18</b>	<b>81,82</b>



### Faixa etária das crianças e adolescentes sem visita

Faixa etária	nº da c/a	%	nº da c/a com DPF	% da c/a com DPF	nº da c/a sem DPF	% da c/a sem DPF
0 a 3	2	100,00	0	0,00	2	100,00
13 a 15	1	100,00	0	0,00	1	100,00
16 a 18	3	100,00	1	33,33	2	66,67
<b>Total</b>	<b>6</b>	<b>100,00</b>	<b>1</b>	<b>16,67</b>	<b>5</b>	<b>83,33</b>

### Detalhamento da visitação

Situação	nº dec/a	%
Diária	1	4,55
Semanal	12	54,55
Quinzenal	1	4,55
Mensal	2	9,09
Sem visita	6	27,27
<b>Total</b>	<b>22</b>	<b>100,00</b>

### Detalhamento dos vínculos biológicos das crianças e adolescentes acolhidos

Situação	nº da c/a	%
Órfãos	3	13,64
Pai e/ou mãe vivo(s)	19	86,36
<b>Total</b>	<b>22</b>	<b>100,00</b>

### Detalhamento dos vínculos jurídicos das crianças e adolescentes acolhidos

#### Crianças e adolescentes com pai e/ou mãe vivo(s)

Crianças e adolescentes	nº da c/a	%
Sem DPF	16	84,21
Com DPF	3	15,79
<b>Total</b>	<b>19</b>	<b>100,00</b>

#### Crianças e adolescentes aptos à adoção

Crianças e adolescentes	nº da c/a	%
Óbito dos pais	3	100,00
<b>Total</b>	<b>3</b>	<b>100,00</b>



**Perfil dos aptos à adoção**

Critério	Órfãos	DPF	Pais Desconhecidos	Entrega Voluntária	Total
<b>Sexo</b>					
Masculino	3	0	0	0	3
Total	3	0	0	0	3
<b>Faixa Etária</b>					
13 a 15	2	0	0	0	2
16 a 18	1	0	0	0	1
Total	3	0	0	0	3
<b>Tempo de Acolhimento</b>					
Há mais de 6 meses ano e há menos de 1 ano	2	0	0	0	2
Há mais de 3 anos e há menos de 4 anos	1	0	0	0	1
Total	3	0	0	0	3
<b>Deficiências</b>					
Não	3	0	0	0	3
Total	3	0	0	0	3
<b>Doenças</b>					
Não	3	0	0	0	3
Total	3	0	0	0	3

**Panorama e detalhamento da situação das crianças e adolescentes no sistema de justiça**

Panorama e detalhamento da situação das crianças e adolescentes no sistema de justiça	n° de c/a	%
Com ações judiciais	6	27,27
Sem ações judiciais	16	72,73
<b>Total</b>	<b>22</b>	<b>100,00</b>

**Distribuição percentual de ações**

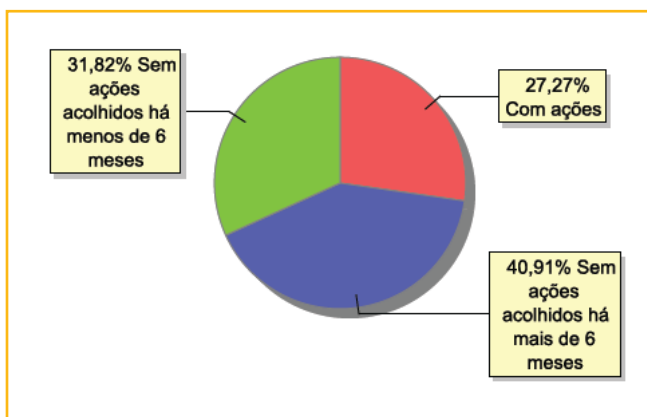





Acompanhamento no âmbito da PJIJ de crianças e adolescentes sem ações judiciais	nº da c/a	%
Sem P.A. acolhido há mais de 6 meses	9	56,25
Sem P.A. acolhido há menos de 6 meses	7	43,75
<b>Total</b>	<b>16</b>	<b>100,00</b>

Acompanhamento no âmbito do Poder Judiciário	nº da c/a	%
Com ações judiciais	6	27,27
Com procedimentos judiciais	4	18,18
Sem ações ou procedimentos judiciais	12	54,55
<b>Total</b>	<b>22</b>	<b>100,00</b>

Ações Judiciais	nº de ações	%
Ação de Destituição do Poder Familiar	4	66,67
Ação Civil Pública para Proteção de Direito Individual (Moradia, inclusão em programa de auxílio, etc.)	1	16,67
Representação em Face dos pais ou responsável (art.249, ECA)	1	16,67
<b>Total</b>	<b>6</b>	<b>100,00</b>

Procedimentos Judiciais	nº de procedimentos	%
Procedimento de Abrigo na Esfera Judicial/ PAMP	6	85,71
Procedimento Preliminar de Acolhimento	1	14,29
<b>Total</b>	<b>7</b>	<b>100,00</b>



## MUNICÍPIO: APERIBÉ

Dos indicadores de distribuição geográfica das crianças e adolescentes acolhidos

Distribuição da população infantojuvenil acolhida

Total das entidades de acolhimento institucional e familiar, das crianças e adolescentes inseridos nesses regimes, das crianças e adolescentes aptos à adoção, das crianças e adolescentes sem registro civil de nascimento, das crianças e adolescentes sem visita

n° de entidades	n° da c/a	% de c/a no Estado	aptos à adoção	% aptos à adoção	Sem R.C.N.	Sem visita
1	3	0,12	0	0,00	1	1

Origem da população infantojuvenil acolhida no Município

Município	Acolhidos	%
Aperibé	2	66,67
Itaperuna	1	33,33
<b>Total</b>	<b>3</b>	<b>100,00</b>

Distribuição da população infantojuvenil oriunda do Município analisado, acolhida pelos Municípios do Estado

Município de localização do acolhido	Acolhidos	%
São Fidélis	3	60,00
Aperibé	2	40,00
<b>Total</b>	<b>5</b>	<b>100,00</b>

Dos indicadores de faixa etária, sexo e escolaridade das crianças e adolescentes acolhidos

Faixa etária das crianças e adolescentes acolhidos

Faixa etária	n° de c/a	%
10 a 12	1	33,33
16 a 18	2	66,67
<b>Total</b>	<b>3</b>	<b>100,00</b>

Percentual de crianças e adolescentes acolhidos por faixa etária

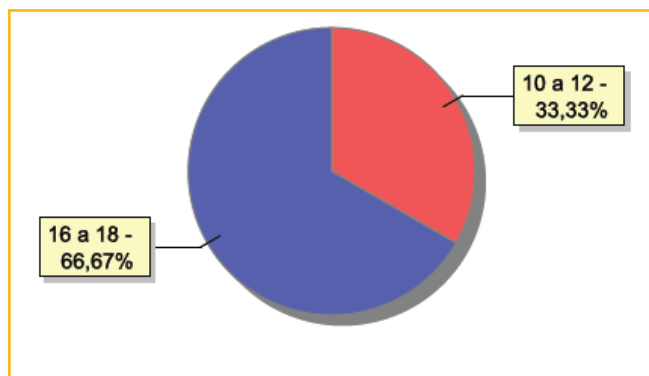



### Distribuição das crianças e adolescentes acolhidos por sexo e faixa etária

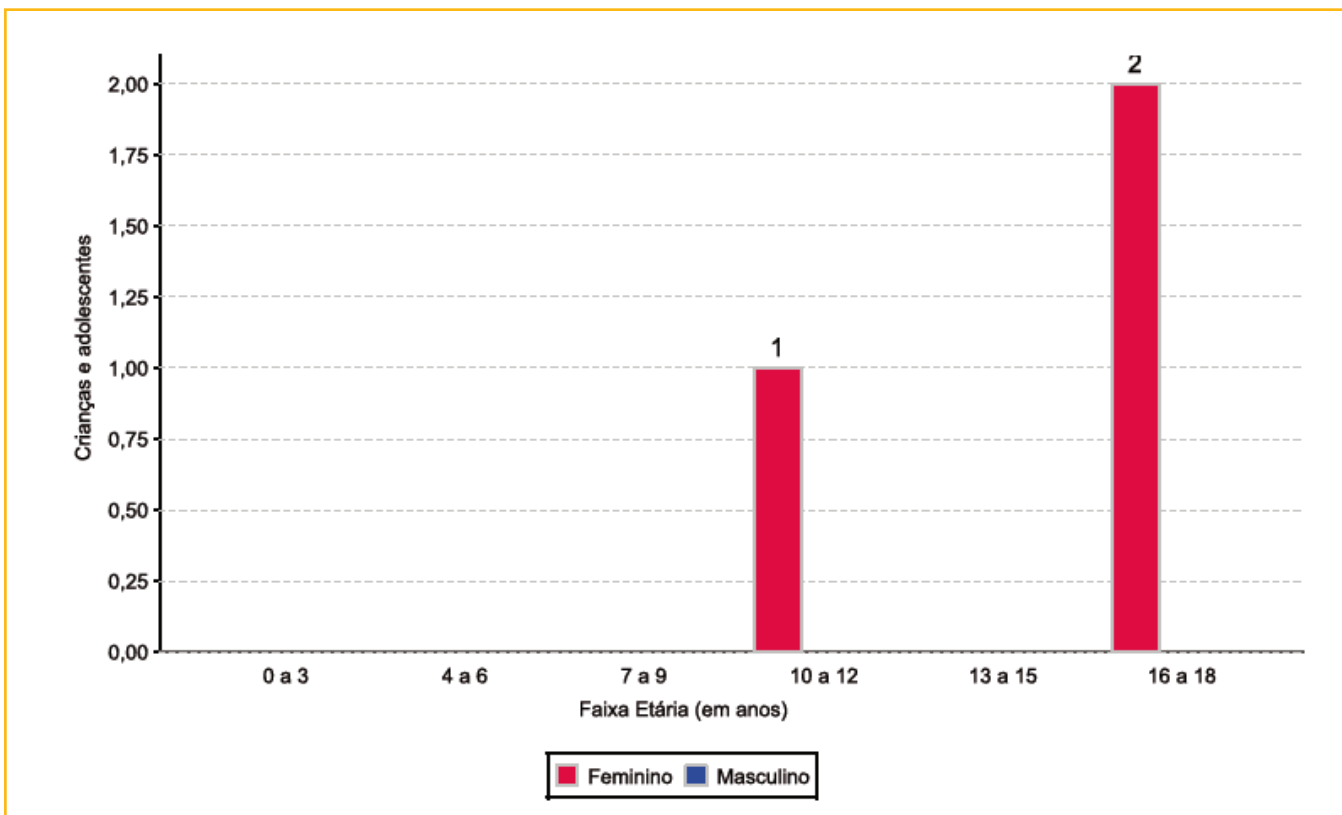

### Escolaridade das crianças e adolescentes acolhidos, por faixa etária

Faixa etária	Estuda	%	Não Estuda	%	Total	%
6 a 15	1	100,00	0	0,00	1	100,00
16 a 18	2	100,00	0	0,00	2	100,00
<b>Total</b>	<b>3</b>	<b>100,00</b>	<b>0</b>	<b>0,00</b>	<b>3</b>	<b>100,00</b>

### Dos indicadores de deficiência e saúde

#### Crianças e adolescentes acolhidos que necessitam de tratamento de saúde especial

Necessidade de tratamento de saúde especial	n° de c/a	%
Sim	1	33,33
Não	2	66,67
<b>Total</b>	<b>3</b>	<b>100,00</b>

#### Doenças mais comuns

Doenças mais comuns	Incidência	%
Acompanhamento psicológico	1	50,00
Doenças Neurológicas	1	50,00
<b>Total</b>	<b>2</b>	<b>100,00</b>



### Dos indicadores de período e motivo de acolhimento / desligamento

#### Tempo de institucionalização das crianças e adolescentes que se encontram em regime de acolhimento institucional ou familiar

Crianças e adolescentes que estão acolhidos	n° de c/a	%
Há mais de 1 ano e há menos de 2 anos	1	33,33
Há mais de 2 anos e há menos de 3 anos	2	66,67
<b>Total</b>	<b>3</b>	<b>100,00</b>

#### Percentual – tempo de acolhimento

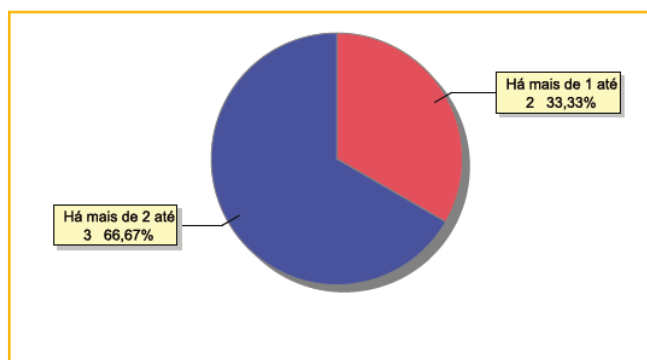

#### Motivo de acolhimento

Motivo	n° da c/a	%	feminino	masculino
Abuso sexual / Suspeita de abuso sexual	1	33,33	1	0
Negligência	1	33,33	1	0
Pais ou responsáveis dependentes químicos ou alcoolistas	1	33,33	1	0
<b>Total</b>	<b>3</b>	<b>100,00</b>	<b>3</b>	<b>0</b>

#### Motivo de desligamento

Motivo	n° da c/a	%	feminino	masculino
Reintegração Familiar	5	83,33	3	2
Colocação em família substituta	1	16,67	0	1
<b>Total</b>	<b>6</b>	<b>100,00</b>	<b>3</b>	<b>3</b>

### Dos indicadores que podem contribuir para a definição da situação jurídica das crianças e adolescentes acolhidos

#### Relação entre visitação e Ação de Destituição do Poder Familiar (DPF)

Situação	n° da c/a	%	n° da c/a com DPF	% da c/a com DPF	n° da c/a sem DPF	% da c/a sem DPF
Com visita	2	100,00	0	0,00	2	100,00
Sem visita	1	100,00	1	100,00	0	0,00
<b>Total</b>	<b>3</b>	<b>100,00</b>	<b>1</b>	<b>33,33</b>	<b>2</b>	<b>66,67</b>



### Faixa etária das crianças e adolescentes sem visita

Faixa etária	nº da c/a	%	nº da c/a com DPF	% da c/a com DPF	nº da c/a sem DPF	% da c/a sem DPF
16 a 18	1	100,00	1	100,00	0	0,00
<b>Total</b>	<b>1</b>	<b>100,00</b>	<b>1</b>	<b>100,00</b>	<b>0</b>	<b>0,00</b>

### Detalhamento da visitação

Situação	nº dec/a	%
Semanal	2	66,67
Sem visita	1	33,33
<b>Total</b>	<b>3</b>	<b>100,00</b>

### Detalhamento dos vínculos biológicos das crianças e adolescentes acolhidos

Situação	nº da c/a	%
Pai e/ou mãe vivo(s)	3	100,00
<b>Total</b>	<b>3</b>	<b>100,00</b>

### Detalhamento dos vínculos jurídicos das crianças e adolescentes acolhidos

#### Crianças e adolescentes com pai e/ou mãe vivo(s)

Crianças e adolescentes	nº da c/a	%
Sem PDF	2	66,67
Com PDF	1	33,33
<b>Total</b>	<b>3</b>	<b>100,00</b>

### Panorama e detalhamento da situação das crianças e adolescentes no sistema de justiça

#### Distribuição percentual de ações

Panorama e detalhamento da situação das crianças e adolescentes no sistema de justiça	nº de c/a	%
Com ações judiciais	1	33,33
Sem ações judiciais	2	66,67
<b>Total</b>	<b>3</b>	<b>100,00</b>

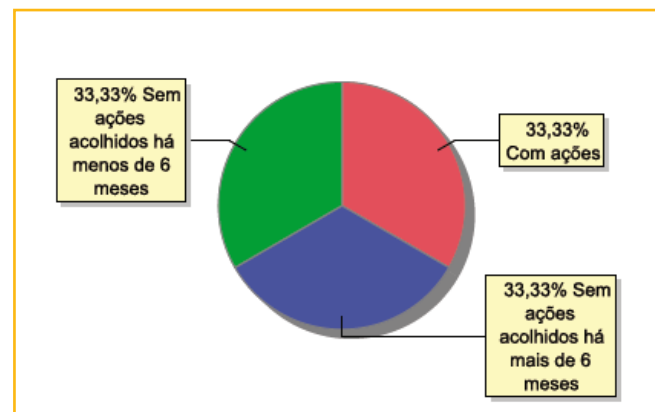



70

MUNICÍPIO: APERIBÉ

Acompanhamento no âmbito da PJIJ de crianças e adolescentes sem ações judiciais	nº da c/a	%
Sem P.A. acolhido há mais de 6 meses	1	50,00
Sem P.A. acolhido há menos de 6 meses	1	50,00
<b>Total</b>	<b>2</b>	<b>100,00</b>

Acompanhamento no âmbito do Poder Judiciário	nº da c/a	%
Com ações judiciais	1	33,33
Com procedimentos judiciais	2	66,67
<b>Total</b>	<b>3</b>	<b>100,00</b>

Ações Judiciais	nº de ações	%
Ação de Destituição do Poder Familiar	1	50,00
Representação em Face dos pais ou responsável (art.249, ECA)	1	50,00
<b>Total</b>	<b>2</b>	<b>100,00</b>

Procedimentos Judiciais	nº de procedimentos	%
Procedimento de Abrigo na Esfera Judicial/ PAMP	2	100,00
<b>Total</b>	<b>2</b>	<b>100,00</b>



## MUNICÍPIO: ARARUAMA

Dos indicadores de distribuição geográfica das crianças e adolescentes acolhidos

Distribuição da população infantojuvenil acolhida

Total das entidades de acolhimento institucional e familiar, das crianças e adolescentes inseridos nesses regimes, das crianças e adolescentes aptos à adoção, das crianças e adolescentes sem registro civil de nascimento, das crianças e adolescentes sem visita

n° de entidades	n° da c/a	% de c/a no Estado	aptos à adoção	% aptos à adoção	Sem R.C.N.	Sem visita
4	22	0,89	2	9,09	1	13

Origem da população infantojuvenil acolhida no Município

Município	Acolhidos	%
Araruama	16	72,73
Bom Jesus do Itabapoana	2	9,09
Iguaba Grande	1	4,55
São Francisco do Itabapoana	1	4,55
São Pedro da Aldeia	1	4,55
Tanguá	1	4,55
<b>Total</b>	<b>22</b>	<b>100,00</b>

Distribuição da população infantojuvenil oriunda do Município analisado, acolhida pelos Municípios do Estado

Município de localização do acolhido	Acolhidos	%
Araruama	16	80,00
Rio de Janeiro	2	10,00
Itaperuna	1	5,00
Macaé	1	5,00
<b>Total</b>	<b>20</b>	<b>100,00</b>

Dos indicadores de faixa etária, sexo e escolaridade das crianças e adolescentes acolhidos

Faixa etária das crianças e adolescentes acolhidos

Faixa etária	n° de c/a	%
0 a 3	1	4,55
4 a 6	2	9,09
7 a 9	3	13,64
10 a 12	4	18,18
13 a 15	9	40,91
16 a 18	3	13,64
<b>Total</b>	<b>22</b>	<b>100,00</b>

Percentual de crianças e adolescentes acolhidos por faixa etária

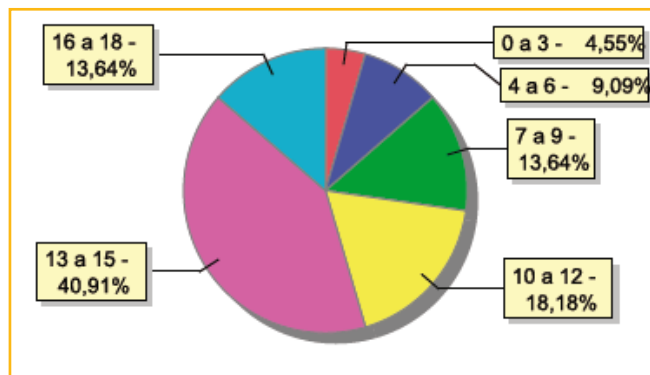



**Distribuição das crianças e adolescentes acolhidos por sexo e faixa etária**

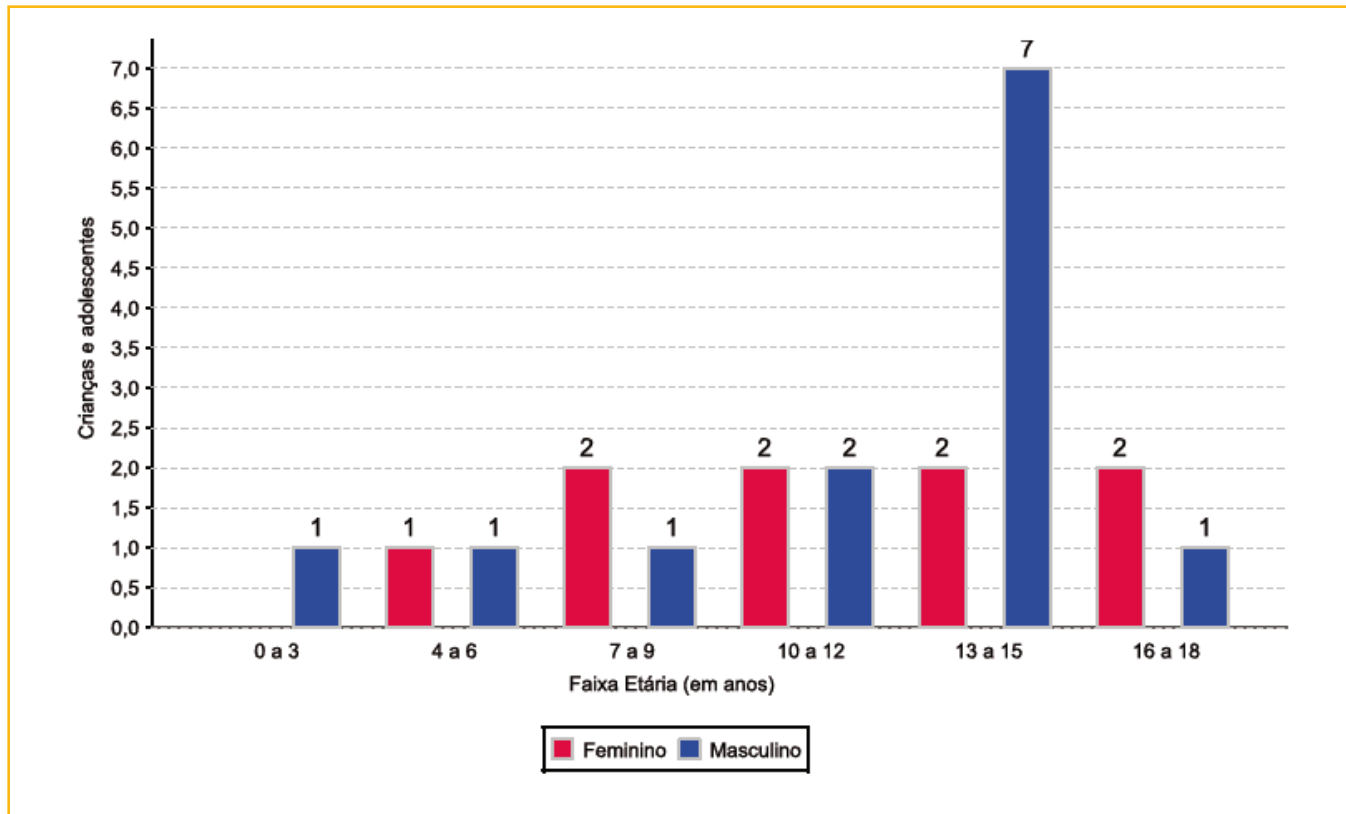

**Escolaridade das crianças e adolescentes acolhidos, por faixa etária**

Faixa etária	Estuda	%	Não Estuda	%	Total	%
0 a 3	0	0,00	1	100,00	1	100,00
4 a 5	0	0,00	1	100,00	1	100,00
6 a 15	14	82,35	3	17,65	17	100,00
16 a 18	1	33,33	2	66,67	3	100,00
<b>Total</b>	<b>15</b>	<b>68,18</b>	<b>7</b>	<b>31,82</b>	<b>22</b>	<b>100,00</b>

**Faixa etária das crianças e adolescentes que não estudam**

Faixa etária	n° de c/a	%
0 a 3	1	14,29
4 a 5	1	14,29
6 a 15	3	42,86
16 a 18	2	28,57
<b>Total</b>	<b>7</b>	<b>100,00</b>

**Faixa etária (em percentual) das crianças e adolescentes que não estudam**

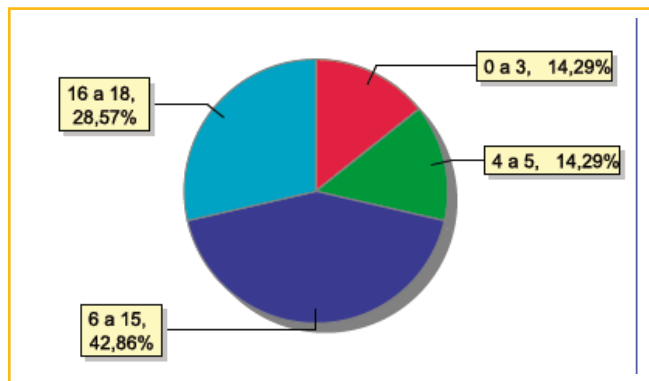





### Dos indicadores de deficiência e saúde

#### Crianças e adolescentes portadores de necessidades especiais

Apresentam deficiência	n° de c/a	%
Sim	3	13,64
Não	19	86,36
<b>Total</b>	<b>22</b>	<b>100,00</b>

#### Detalhamento das crianças e adolescentes portadores de necessidades especiais

Categoria	n° de c/a	%
Deficiência mental	3	100,00
<b>Total</b>	<b>3</b>	<b>100,00</b>

#### Crianças e adolescentes acolhidos que necessitam de tratamento de saúde especial

Necessidade de tratamento de saúde especial	n° de c/a	%
Sim	7	31,82
Não	15	68,18
<b>Total</b>	<b>22</b>	<b>100,00</b>

#### Doenças mais comuns

Doenças mais comuns	Incidência	%
Acompanhamento psicológico	4	50,00
Dependência química (álcool ou drogas)	2	25,00
Doenças Neurológicas	1	12,50
Transtornos Mentais	1	12,50
<b>Total</b>	<b>8</b>	<b>100,00</b>

### Dos indicadores de período e motivo de acolhimento / desligamento

#### Tempo de institucionalização das crianças e adolescentes que se encontram em regime de acolhimento institucional ou familiar

Crianças e adolescentes que estão acolhidos	n° de c/a	%
Há menos de 6 meses	7	31,82
Há mais de 6 meses ano e há menos de 1 ano	1	4,55
Há mais de 1 ano e há menos de 2 anos	4	18,18
Há mais de 2 anos e há menos de 3 anos	4	18,18
Há mais de 3 anos e há menos de 4 anos	4	18,18
Há mais de 4 anos e há menos de 5 anos	1	4,55
Há mais de 10 anos	1	4,55
<b>Total</b>	<b>22</b>	<b>100,00</b>

#### Percentual – tempo de acolhimento

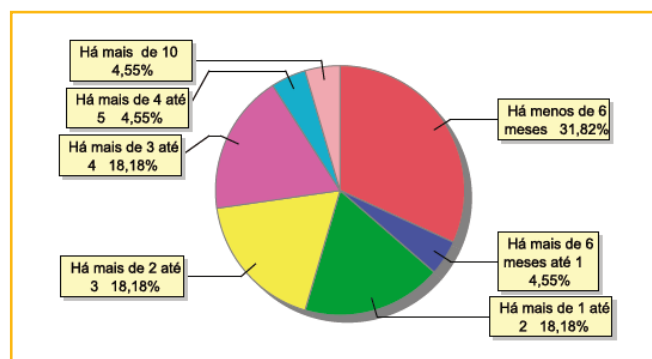



### Motivo de acolhimento

Motivo	nº da c/a	%	feminino	masculino
Situação de rua	6	27,27	2	4
Abusos físicos ou psicológicos contra a criança ou adolescente	4	18,18	1	3
Negligência	3	13,64	2	1
Pais ou responsáveis dependentes químicos ou alcoolistas	3	13,64	3	0
Abandono pelos pais ou responsáveis	2	9,09	1	1
Risco de vida na comunidade	2	9,09	0	2
Em razão de sua conduta	1	4,55	0	1
Responsável impossibilitado de cuidar por motivo de doença	1	4,55	0	1
<b>Total</b>	<b>22</b>	<b>100,00</b>	<b>9</b>	<b>13</b>

### Motivo de desligamento

Motivo	nº da c/a	%	feminino	masculino
Reintegração Familiar	76	66,67	45	31
Colocação em família substituta	20	17,54	6	14
Evasão	11	9,65	5	6
Maioridade	7	6,14	2	5
<b>Total</b>	<b>114</b>	<b>100,00</b>	<b>58</b>	<b>56</b>

### Dos indicadores que podem contribuir para a definição da situação jurídica das crianças e adolescentes acolhidos

#### Relação entre visitação e Ação de Destituição do Poder Familiar (DPF)

Situação	nº da c/a	%	nº da c/a com DPF	% da c/a com DPF	nº da c/a sem DPF	% da c/a sem DPF
Com visita	9	100,00	2	22,22	7	77,78
Sem visita	13	100,00	4	30,77	9	69,23
<b>Total</b>	<b>22</b>	<b>100,00</b>	<b>6</b>	<b>27,27</b>	<b>16</b>	<b>72,73</b>

### Faixa etária das crianças e adolescentes sem visita

Faixa etária	nº da c/a	%	nº da c/a com DPF	% da c/a com DPF	nº da c/a sem DPF	% da c/a sem DPF
0 a 3	1	100,00	0	0,00	1	100,00
4 a 6	1	100,00	0	0,00	1	100,00
7 a 9	2	100,00	0	0,00	2	100,00
10 a 12	1	100,00	0	0,00	1	100,00
13 a 15	5	100,00	3	60,00	2	40,00
16 a 18	3	100,00	1	33,33	2	66,67
<b>Total</b>	<b>13</b>	<b>100,00</b>	<b>4</b>	<b>30,77</b>	<b>9</b>	<b>69,23</b>



### Detalhamento da visitação

Situação	nº dec/a	%
Semanal	3	13,64
Quinzenal	4	18,18
Mensal	2	9,09
Sem visita	13	59,09
<b>Total</b>	<b>22</b>	<b>100,00</b>

### Detalhamento dos vínculos biológicos das crianças e adolescentes acolhidos

Situação	nº da c/a	%
Pai e/ou mãe vivo(s)	20	90,91
DPF com trânsito em julgado	2	9,09
<b>Total</b>	<b>22</b>	<b>100,00</b>

### Detalhamento dos vínculos jurídicos das crianças e adolescentes acolhidos

#### Crianças e adolescentes com pai e/ou mãe vivo(s)

Crianças e adolescentes	nº da c/a	%
Sem DPF	16	72,73
Com DPF	6	27,27
<b>Total</b>	<b>22</b>	<b>100,00</b>

#### Crianças e adolescentes aptos à adoção

Crianças e adolescentes	nº da c/a	%
DPF com trânsito em julgado	2	100,00
<b>Total</b>	<b>2</b>	<b>100,00</b>

### Perfil dos aptos à adoção

Critério	Órfãos	DPF	Pais Desconhecidos	Entrega Voluntária	Total
<b>Sexo</b>					
Feminino	0	2	0	0	2
Total	0	2	0	0	2
<b>Faixa Etária</b>					
7 a 9	0	1	0	0	1
10 a 12	0	1	0	0	1
Total	0	2	0	0	2
<b>Tempo de Acolhimento</b>					
Há mais de 3 anos e há menos de 4 anos	0	2	0	0	2
Total	0	2	0	0	2
<b>Deficiências</b>					
Não	0	2	0	0	2
Total	0	2	0	0	2
<b>Doenças</b>					
Não	0	2	0	0	2
Total	0	2	0	0	2



## Panorama e detalhamento da situação das crianças e adolescentes no sistema de justiça

### Distribuição percentual de ações

Panorama e detalhamento da situação das crianças e adolescentes no sistema de justiça	n° de c/a	%
Com ações judiciais	10	45,45
Sem ações judiciais	12	54,55
<b>Total</b>	<b>22</b>	<b>100,00</b>

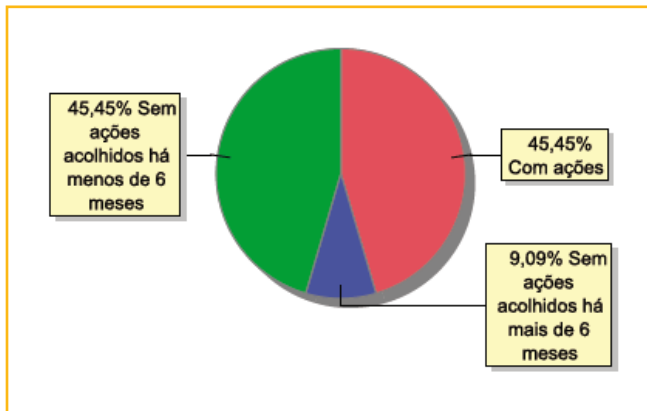

Acompanhamento no âmbito da PJIJ de crianças e adolescentes sem ações judiciais	n° da c/a	%
Com P.A.	2	16,67
Sem P.A. acolhido há mais de 6 meses	2	16,67
Sem P.A. acolhido há menos de 6 meses	8	66,67
<b>Total</b>	<b>12</b>	<b>100,00</b>

Acompanhamento no âmbito do Poder Judiciário	n° da c/a	%
Com ações judiciais	10	45,45
Com procedimentos judiciais	6	27,27
Sem ações ou procedimentos judiciais	6	27,27
<b>Total</b>	<b>22</b>	<b>100,00</b>

Ações Judiciais	n° de ações	%
Ação de Destituição do Poder Familiar	6	54,55
Ação de Suspensão do Poder Familiar (art.24, ECA)	3	27,27
Representação em Face dos pais ou responsável (art.249, ECA)	1	9,09
Revogação de Guarda	1	9,09
<b>Total</b>	<b>11</b>	<b>100,00</b>

Procedimentos Judiciais	n° de procedimentos	%
Procedimento de Abrigo na Esfera Judicial/ PAMP	11	78,57
Procedimento Preliminar de Acolhimento	1	7,14
Outros Procedimentos Judiciais	1	7,14
Carta Precatória	1	7,14
<b>Total</b>	<b>14</b>	<b>100,00</b>



## MUNICÍPIO: AREAL

Dos indicadores de distribuição geográfica das crianças e adolescentes acolhidos

### Distribuição da população infantojuvenil acolhida

Total das entidades de acolhimento institucional e familiar, das crianças e adolescentes inseridos nesses regimes, das crianças e adolescentes aptos à adoção, das crianças e adolescentes sem registro civil de nascimento, das crianças e adolescentes sem visita

n° de entidades	n° da c/a	% de c/a no Estado	aptos à adoção	% aptos à adoção	Sem R.C.N.	Sem visita
1	14	0,57	4	28,57	0	9

### Origem da população infantojuvenil acolhida no Município

Município	Acolhidos	%
Três Rios	7	50,00
Areal	6	42,86
Paraíba do Sul	1	7,14
<b>Total</b>	<b>14</b>	<b>100,00</b>

### Distribuição da população infantojuvenil oriunda do Município analisado, acolhida pelos Municípios do Estado

Município de localização do acolhido	Acolhidos	%
Angra dos Reis	6	100,00
<b>Total</b>	<b>6</b>	<b>100,00</b>

Dos indicadores de faixa etária, sexo e escolaridade das crianças e adolescentes acolhidos

### Faixa etária das crianças e adolescentes acolhidos

Faixa etária	n° de c/a	%
4 a 6	2	14,29
10 a 12	3	21,43
13 a 15	6	42,86
16 a 18	3	21,43
<b>Total</b>	<b>14</b>	<b>100,00</b>

### Percentual de crianças e adolescentes acolhidos por faixa etária

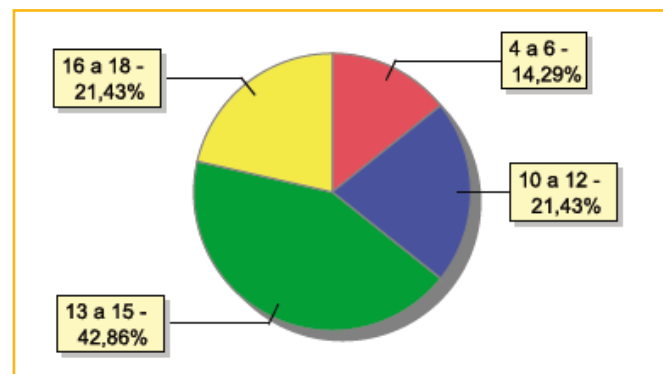



**Distribuição das crianças e adolescentes acolhidos por sexo e faixa etária**

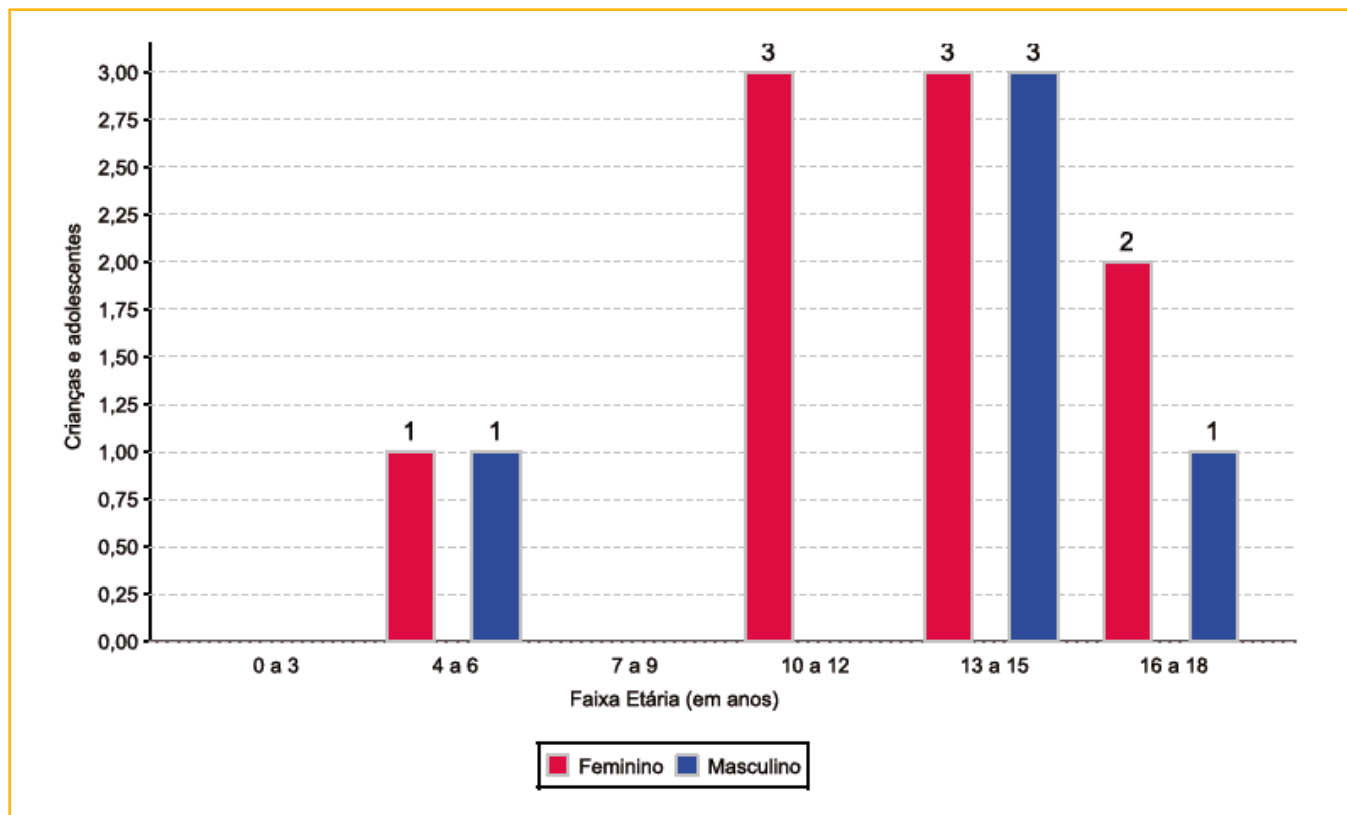

**Escolaridade das crianças e adolescentes acolhidos, por faixa etária**

Faixa etária	Estuda	%	Não Estuda	%	Total	%
4 a 5	0	0,00	1	100,00	1	100,00
6 a 15	8	80,00	2	20,00	10	100,00
16 a 18	3	100,00	0	0,00	3	100,00
<b>Total</b>	<b>11</b>	<b>78,57</b>	<b>3</b>	<b>21,43</b>	<b>14</b>	<b>100,00</b>

**Faixa etária das crianças e adolescentes que não estudam**

Faixa etária	n° de c/a	%
4 a 5	1	33,33
6 a 15	2	66,67
<b>Total</b>	<b>3</b>	<b>100,00</b>

**Faixa etária (em percentual) das crianças e adolescentes que não estudam**

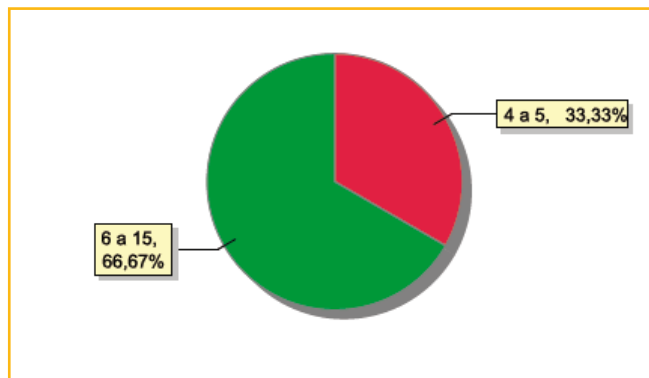



### Dos indicadores de deficiência e saúde

#### Crianças e adolescentes acolhidos que necessitam de tratamento de saúde especial

Necessidade de tratamento de saúde especial	n° de c/a	%
Sim	4	28,57
Não	10	71,43
<b>Total</b>	<b>14</b>	<b>100,00</b>

#### Doenças mais comuns

Doenças mais comuns	Incidência	%
Acompanhamento psicológico	2	50,00
Dificuldades psicomotoras (tratamento fisioterápico)	1	25,00
Doenças Neurológicas	1	25,00
<b>Total</b>	<b>4</b>	<b>100,00</b>

### Dos indicadores de período e motivo de acolhimento / desligamento

#### Tempo de institucionalização das crianças e adolescentes que se encontram em regime de acolhimento institucional ou familiar

Crianças e adolescentes que estão acolhidos	n° de c/a	%
Há menos de 6 meses	3	21,43
Há mais de 1 ano e há menos de 2 anos	6	42,86
Há mais de 2 anos e há menos de 3 anos	1	7,14
Há mais de 3 anos e há menos de 4 anos	1	7,14
Há mais de 4 anos e há menos de 5 anos	1	7,14
Há mais de 5 anos e há menos de 10 anos	2	14,29
<b>Total</b>	<b>14</b>	<b>100,00</b>

#### Percentual – tempo de acolhimento

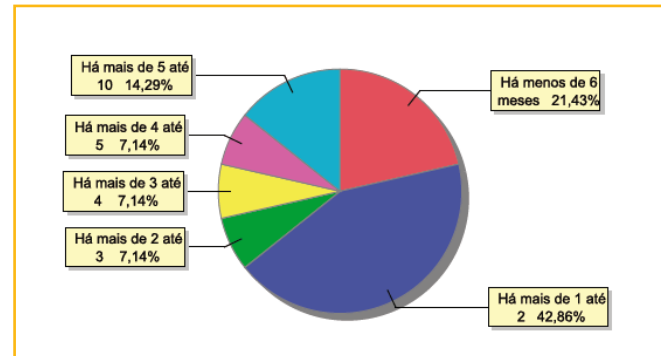

#### Motivo de acolhimento

Motivo	n° da c/a	%	feminino	masculino
Negligência	4	28,57	2	2
Abandono pelos pais ou responsáveis	2	14,29	1	1
Abusos físicos ou psicológicos contra a criança ou adolescente	2	14,29	2	0
Conflitos no ambiente familiar	2	14,29	2	0
Situação de rua	2	14,29	1	1
Devolução por tentativa de colocação familiar mal sucedida	1	7,14	1	0
Em razão de sua conduta	1	7,14	0	1
<b>Total</b>	<b>14</b>	<b>100,00</b>	<b>9</b>	<b>5</b>

**Motivo de desligamento**

Motivo	nº da c/a	%	feminino	masculino
Reintegração Familiar	26	54,17	12	14
Colocação em família substituta	12	25,00	8	4
Maioridade	7	14,58	3	4
Evasão	2	4,17	2	0
Transferência para outro regime de atendimento	1	2,08	0	1
<b>Total</b>	<b>48</b>	<b>100,00</b>	<b>25</b>	<b>23</b>

**Dos indicadores que podem contribuir para a definição da situação jurídica das crianças e adolescentes acolhidos****Relação entre visitação e Ação de Destituição do Poder Familiar (DPF)**

Situação	nº da c/a	%	nº da c/a com DPF	% da c/a com DPF	nº da c/a sem DPF	% da c/a sem DPF
Com visita	5	100,00	4	80,00	1	20,00
Sem visita	9	100,00	4	44,44	5	55,56
<b>Total</b>	<b>14</b>	<b>100,00</b>	<b>8</b>	<b>57,14</b>	<b>6</b>	<b>42,86</b>

**Faixa etária das crianças e adolescentes sem visita**

Faixa etária	nº da c/a	%	nº da c/a com DPF	% da c/a com DPF	nº da c/a sem DPF	% da c/a sem DPF
4 a 6	2	100,00	0	0,00	2	100,00
10 a 12	1	100,00	0	0,00	1	100,00
13 a 15	4	100,00	3	75,00	1	25,00
16 a 18	2	100,00	1	50,00	1	50,00
<b>Total</b>	<b>9</b>	<b>100,00</b>	<b>4</b>	<b>44,44</b>	<b>5</b>	<b>55,56</b>

**Detalhamento da visitação**

Situação	nº dec/a	%
Semanal	1	7,14
Quinzenal	2	14,29
Mensal	2	14,29
Sem visita	9	64,29
<b>Total</b>	<b>14</b>	<b>100,00</b>

**Detalhamento dos vínculos biológicos das crianças e adolescentes acolhidos**

Situação	nº da c/a	%
Órfãos	2	14,29
Pai e/ou mãe vivo(s)	10	71,43
DPF com trânsito em julgado	2	14,29
<b>Total</b>	<b>14</b>	<b>100,00</b>





### Detalhamento dos vínculos jurídicos das crianças e adolescentes acolhidos

#### Crianças e adolescentes com pai e/ou mãe vivo(s)

Crianças e adolescentes	nº da c/a	%
Sem DPF	5	41,67
Com DPF	7	58,33
<b>Total</b>	<b>12</b>	<b>100,00</b>

#### Crianças e adolescentes aptos à adoção

Crianças e adolescentes	nº da c/a	%
Óbito dos pais	2	50,00
DPF com trânsito em julgado	2	50,00
<b>Total</b>	<b>4</b>	<b>100,00</b>

### Perfil dos aptos à adoção

Critério	Órfãos	DPF	Pais Desconhecidos	Entrega Voluntária	Total
<b>Sexo</b>					
Feminino	0	2	0	0	2
Masculino	2	0	0	0	2
Total	2	2	0	0	4
<b>Faixa Etária</b>					
10 a 12	0	1	0	0	1
13 a 15	1	1	0	0	2
16 a 18	1	0	0	0	1
Total	2	2	0	0	4
<b>Tempo de Acolhimento</b>					
Há mais de 1 ano e há menos de 2 anos	1	2	0	0	3
Há mais de 5 anos e há menos de 10 anos	1	0	0	0	1
Total	2	2	0	0	4
<b>Deficiências</b>					
Não	2	2	0	0	4
Total	2	2	0	0	4
<b>Doenças</b>					
Não	2	2	0	0	4
Total	2	2	0	0	4



## Panorama e detalhamento da situação das crianças e adolescentes no sistema de justiça

### Distribuição percentual de ações

Panorama e detalhamento da situação das crianças e adolescentes no sistema de justiça	n° de c/a	%
Com ações judiciais	12	85,71
Sem ações judiciais	2	14,29
<b>Total</b>	<b>14</b>	<b>100,00</b>

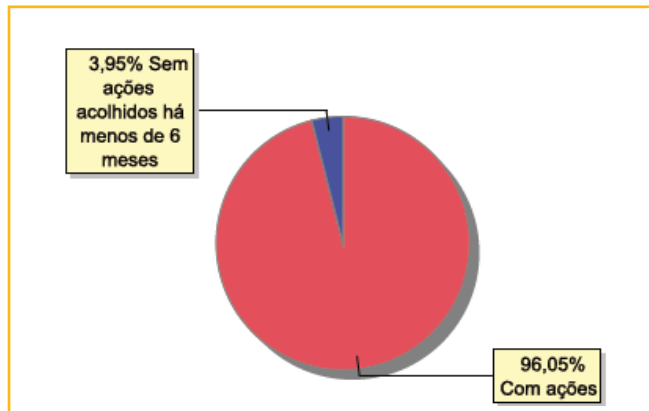

Acompanhamento no âmbito da PJJ de crianças e adolescentes sem ações judiciais	n° da c/a	%
Sem P.A. acolhido há mais de 6 meses	2	100,00
<b>Total</b>	<b>2</b>	<b>100,00</b>

Acompanhamento no âmbito do Poder Judiciário	n° da c/a	%
Com ações judiciais	12	85,71
Com procedimentos judiciais	2	14,29
<b>Total</b>	<b>14</b>	<b>100,00</b>

Ações Judiciais	n° de ações	%
Ação de Destituição do Poder Familiar	8	66,67
Representação em Face dos pais ou responsável (art.249, ECA)	3	25,00
Revogação de Guarda	1	8,33
<b>Total</b>	<b>12</b>	<b>100,00</b>

Procedimentos Judiciais	n° de procedimentos	%
Procedimento de Abrigo na Esfera Judicial/ PAMP	2	50,00
Carta Precatória	1	25,00
Procedimento Preliminar de Acolhimento	1	25,00
<b>Total</b>	<b>4</b>	<b>100,00</b>



## MUNICÍPIO: BARRA DO PIRAI

Dos indicadores de distribuição geográfica das crianças e adolescentes acolhidos

Distribuição da população infantojuvenil acolhida

Total das entidades de acolhimento institucional e familiar, das crianças e adolescentes inseridos nesses regimes, das crianças e adolescentes aptos à adoção, das crianças e adolescentes sem registro civil de nascimento, das crianças e adolescentes sem visita

nº de entidades	nº da c/a	% de c/a no Estado	aptos à adoção	% aptos à adoção	Sem R.C.N.	Sem visita
1	19	0,77	0	0,00	0	4

Origem da população infantojuvenil acolhida no Município

Município	Acolhidos	%
Barra do Pirai	14	73,68
Volta Redonda	4	21,05
São Francisco do Itabapoana	1	5,26
<b>Total</b>	<b>19</b>	<b>100,00</b>

Distribuição da população infantojuvenil oriunda do Município analisado, acolhida pelos Municípios do Estado

Município de localização do acolhido	Acolhidos	%
Barra do Pirai	14	100,00
<b>Total</b>	<b>14</b>	<b>100,00</b>

Dos indicadores de faixa etária, sexo e escolaridade das crianças e adolescentes acolhidos

Faixa etária das crianças e adolescentes acolhidos

Faixa etária	nº de c/a	%
0 a 3	5	26,32
4 a 6	5	26,32
7 a 9	1	5,26
10 a 12	3	15,79
13 a 15	3	15,79
16 a 18	2	10,53
<b>Total</b>	<b>19</b>	<b>100,00</b>

Percentual de crianças e adolescentes acolhidos por faixa etária

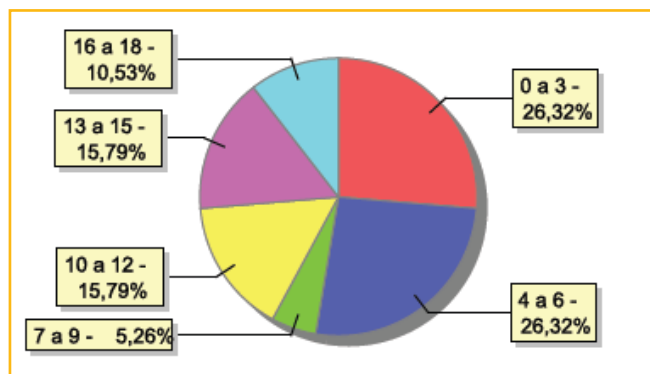



**Distribuição das crianças e adolescentes acolhidos por sexo e faixa etária**

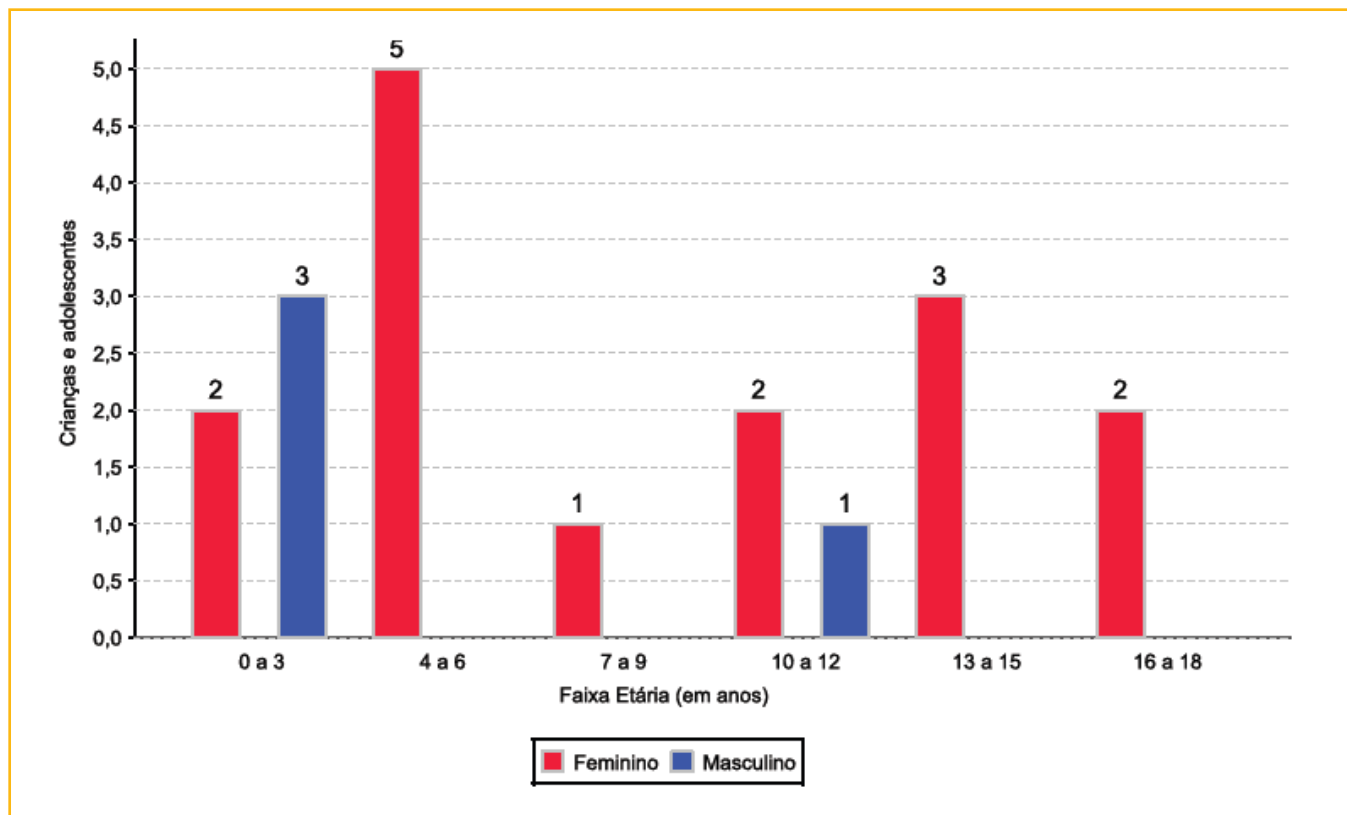

**Escolaridade das crianças e adolescentes acolhidos, por faixa etária**

Faixa etária	Estuda	%	Não Estuda	%	Total	%
0 a 3	1	20,00	4	80,00	5	100,00
4 a 5	3	75,00	1	25,00	4	100,00
6 a 15	8	100,00	0	0,00	8	100,00
16 a 18	0	0,00	2	100,00	2	100,00
<b>Total</b>	<b>12</b>	<b>63,16</b>	<b>7</b>	<b>36,84</b>	<b>19</b>	<b>100,00</b>

**Faixa etária das crianças e adolescentes que não estudam**

Faixa etária	nº de c/a	%
0 a 3	4	57,14
4 a 5	1	14,29
16 a 18	2	28,57
<b>Total</b>	<b>7</b>	<b>100,00</b>

**Faixa etária (em percentual) das crianças e adolescentes que não estudam**

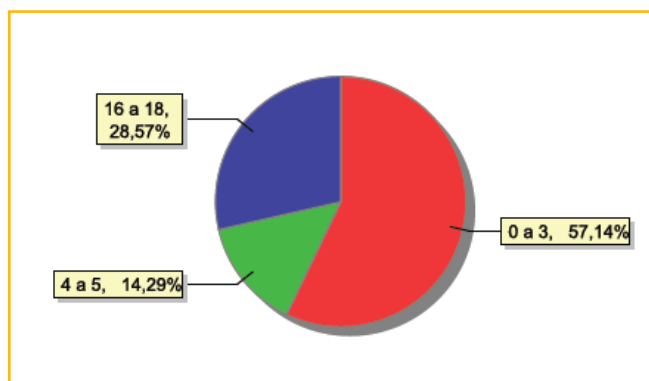



### Dos indicadores de deficiência e saúde

#### Crianças e adolescentes acolhidos que necessitam de tratamento de saúde especial

Necessidade de tratamento de saúde especial	nº de c/a	%
Sim	1	5,26
Não	18	94,74
<b>Total</b>	<b>19</b>	<b>100,00</b>

#### Doenças mais comuns

Doenças mais comuns	Incidência	%
Doenças Neurológicas	1	100,00
<b>Total</b>	<b>1</b>	<b>100,00</b>

### Dos indicadores de período e motivo de acolhimento / desligamento

#### Tempo de institucionalização das crianças e adolescentes que se encontram em regime de acolhimento institucional ou familiar

Crianças e adolescentes que estão acolhidos	nº de c/a	%
Há menos de 6 meses	8	42,11
Há mais de 1 ano e há menos de 2 anos	8	42,11
Há mais de 2 anos e há menos de 3 anos	1	5,26
Há mais de 3 anos e há menos de 4 anos	1	5,26
Há mais de 4 anos e há menos de 5 anos	1	5,26
<b>Total</b>	<b>19</b>	<b>100,00</b>

#### Percentual – tempo de acolhimento

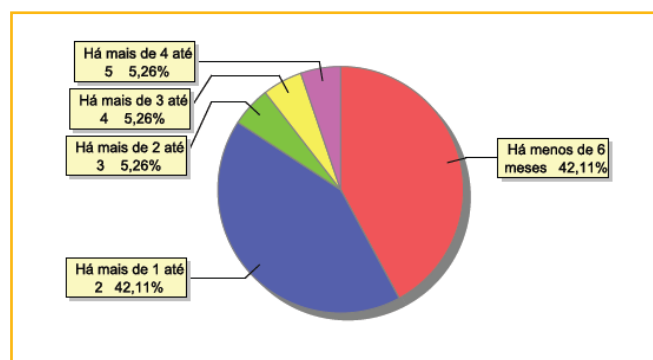

#### Motivo de acolhimento

Motivo	nº da c/a	%	feminino	masculino
Situação de rua	7	36,84	6	1
Abusos físicos ou psicológicos contra a criança ou adolescente	3	15,79	3	0
Abandono pelos pais ou responsáveis	2	10,53	1	1
Risco de vida na comunidade	2	10,53	2	0
Abuso sexual / Suspeita de abuso sexual	1	5,26	1	0
Conflitos no ambiente familiar	1	5,26	0	1
Genitor(es) menor(es) de 18 anos acolhido(s) com o filho	1	5,26	0	1
Negligência	1	5,26	1	0
Responsável impossibilitado de cuidar por motivo de doença	1	5,26	1	0
<b>Total</b>	<b>19</b>	<b>100,00</b>	<b>15</b>	<b>4</b>

**Motivo de desligamento**

Motivo	n° da c/a	%	feminino	masculino
Reintegração Familiar	67	66,34	29	38
Colocação em família substituta	16	15,84	11	5
Evasão	11	10,89	8	3
Maioridade	6	5,94	4	2
Transferência para outro regime de atendimento	1	0,99	1	0
<b>Total</b>	<b>101</b>	<b>100,00</b>	<b>53</b>	<b>48</b>

**Dos indicadores que podem contribuir para a definição da situação jurídica das crianças e adolescentes acolhidos****Relação entre visitação e Ação de Destituição do Poder Familiar (DPF)**

Situação	n° da c/a	%	n° da c/a com DPF	% da c/a com DPF	n° da c/a sem DPF	% da c/a sem DPF
Com visita	15	100,00	3	20,00	12	80,00
Sem visita	4	100,00	1	25,00	3	75,00
<b>Total</b>	<b>19</b>	<b>100,00</b>	<b>4</b>	<b>21,05</b>	<b>15</b>	<b>78,95</b>

**Faixa etária das crianças e adolescentes sem visita**

Faixa etária	n° da c/a	%	n° da c/a com DPF	% da c/a com DPF	n° da c/a sem DPF	% da c/a sem DPF
0 a 3	2	100,00	0	0,00	2	100,00
13 a 15	1	100,00	0	0,00	1	100,00
16 a 18	1	100,00	1	100,00	0	0,00
<b>Total</b>	<b>4</b>	<b>100,00</b>	<b>1</b>	<b>25,00</b>	<b>3</b>	<b>75,00</b>

**Detalhamento da visitação**

Situação	n° dec/a	%
Diária	1	5,26
Semanal	14	73,68
Sem visita	4	21,05
<b>Total</b>	<b>19</b>	<b>100,00</b>

**Detalhamento dos vínculos biológicos das crianças e adolescentes acolhidos**

Situação	n° da c/a	%
Pai e/ou mãe vivo(s)	19	100,00
<b>Total</b>	<b>19</b>	<b>100,00</b>



### Detalhamento dos vínculos jurídicos das crianças e adolescentes acolhidos

#### Crianças e adolescentes com pai e/ou mãe vivo(s)

Crianças e adolescentes	nº da c/a	%
Sem PDF	15	78,95
Com PDF	4	21,05
<b>Total</b>	<b>19</b>	<b>100,00</b>

### Panorama e detalhamento da situação das crianças e adolescentes no sistema de justiça

#### Distribuição percentual de ações

Panorama e detalhamento da situação das crianças e adolescentes no sistema de justiça	nº de c/a	%
Com ações judiciais	14	73,68
Sem ações judiciais	5	26,32
<b>Total</b>	<b>19</b>	<b>100,00</b>

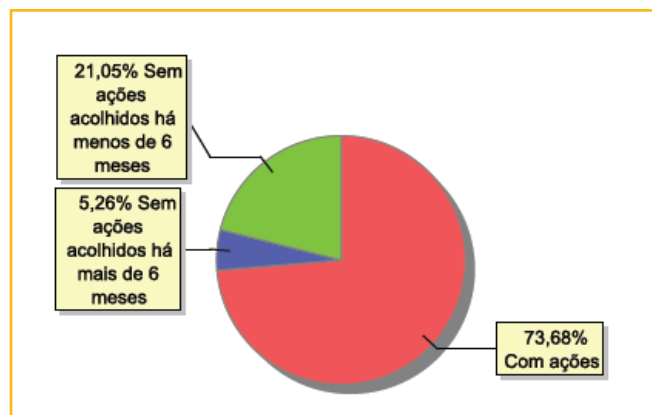

Acompanhamento no âmbito da PJIJ de crianças e adolescentes sem ações judiciais	nº da c/a	%
Sem P.A. acolhido há mais de 6 meses	1	20,00
Sem P.A. acolhido há menos de 6 meses	4	80,00
<b>Total</b>	<b>5</b>	<b>100,00</b>

Acompanhamento no âmbito do Poder Judiciário	nº da c/a	%
Com ações judiciais	14	73,68
Com procedimentos judiciais	1	5,26
Sem ações ou procedimentos judiciais	4	21,05
<b>Total</b>	<b>19</b>	<b>100,00</b>



88

MUNICÍPIO: BARRA DO PIRAI

Ações Judiciais	n° de ações	%
Representação em Face dos pais ou responsável (art.249, ECA)	7	35,00
Ação de Destituição do Poder Familiar	4	20,00
Ação Cautelar Inominada	4	20,00
Ação de Guarda Judicial	3	15,00
Ação de Adoção	1	5,00
Ação de Alimentos em face dos pais ou responsável	1	5,00
<b>Total</b>	<b>20</b>	<b>100,00</b>

Procedimentos Judiciais	n° de procedimentos	%
Procedimento de Abrigo na Esfera Judicial/ PAMP	4	100,00
<b>Total</b>	<b>4</b>	<b>100,00</b>





## MUNICÍPIO: BARRA MANSA

Dos indicadores de distribuição geográfica das crianças e adolescentes acolhidos

Distribuição da população infantojuvenil acolhida

Total das entidades de acolhimento institucional e familiar, das crianças e adolescentes inseridos nesses regimes, das crianças e adolescentes aptos à adoção, das crianças e adolescentes sem registro civil de nascimento, das crianças e adolescentes sem visita

n° de entidades	n° da c/a	% de c/a no Estado	aptos à adoção	% aptos à adoção	Sem R.C.N.	Sem visita
1	10	0,41	0	0,00	0	5

Origem da população infantojuvenil acolhida no Município

Município	Acolhidos	%
Barra Mansa	9	90,00
Angra dos Reis	1	10,00
<b>Total</b>	<b>10</b>	<b>100,00</b>

Distribuição da população infantojuvenil oriunda do Município analisado, acolhida pelos Municípios do Estado

Município de localização do acolhido	Acolhidos	%
Barra Mansa	9	90,00
Volta Redonda	1	10,00
<b>Total</b>	<b>10</b>	<b>100,00</b>

Dos indicadores de faixa etária, sexo e escolaridade das crianças e adolescentes acolhidos

Faixa etária das crianças e adolescentes acolhidos

Faixa etária	n° de c/a	%
7 a 9	5	50,00
10 a 12	4	40,00
13 a 15	1	10,00
<b>Total</b>	<b>10</b>	<b>100,00</b>

Percentual de crianças e adolescentes acolhidos por faixa etária

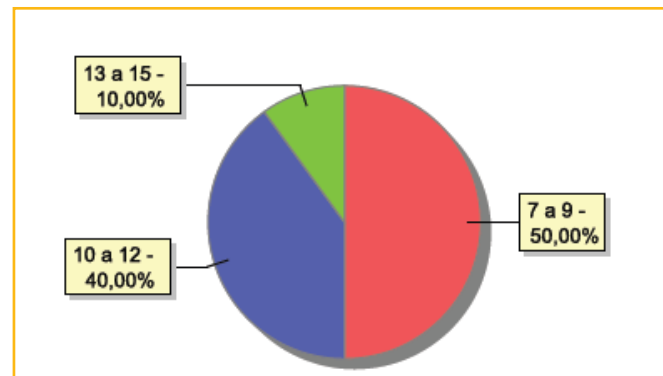



### Distribuição das crianças e adolescentes acolhidos por sexo e faixa etária

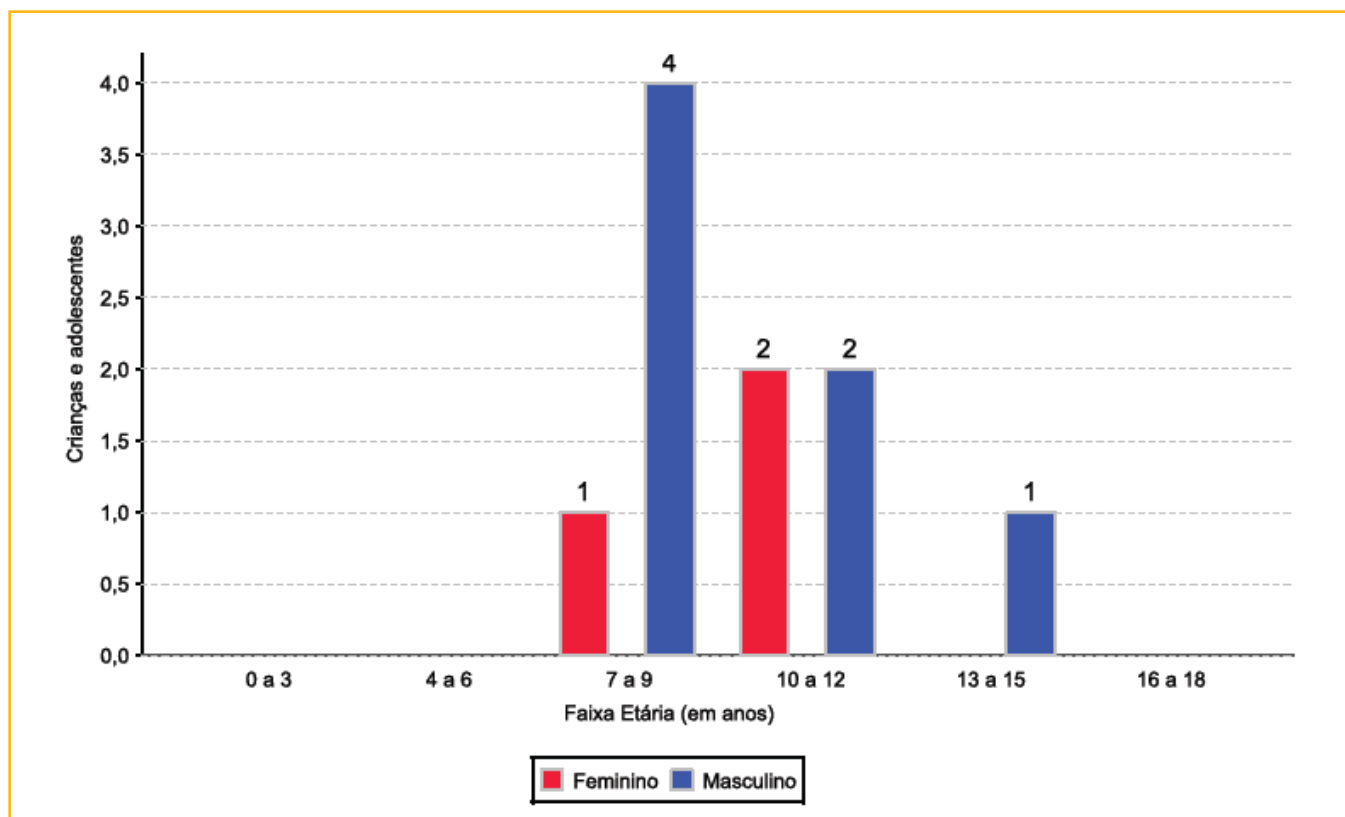

### Escolaridade das crianças e adolescentes acolhidos, por faixa etária

Faixa etária	Estuda	%	Não Estuda	%	Total	%
6 a 15	10	100,00	0	0,00	10	100,00
<b>Total</b>	<b>10</b>	<b>100,00</b>	<b>0</b>	<b>0,00</b>	<b>10</b>	<b>100,00</b>

### Dos indicadores de deficiência e saúde

#### Crianças e adolescentes acolhidos que necessitam de tratamento de saúde especial

Necessidade de tratamento de saúde especial	n° de c/a	%
Sim	4	40,00
Não	6	60,00
<b>Total</b>	<b>10</b>	<b>100,00</b>

#### Doenças mais comuns

Doenças mais comuns	Incidência	%
Acompanhamento psicológico	2	50,00
Outras Doenças	1	25,00
Teste Oftalmológico	1	25,00
<b>Total</b>	<b>4</b>	<b>100,00</b>



### Dos indicadores de período e motivo de acolhimento / desligamento

#### Tempo de institucionalização das crianças e adolescentes que se encontram em regime de acolhimento institucional ou familiar

Crianças e adolescentes que estão acolhidos	n° de c/a	%
Há menos de 6 meses	5	50,00
Há mais de 6 meses e há menos de 1 ano	3	30,00
Há mais de 3 anos e há menos de 4 anos	1	10,00
Há mais de 4 anos e há menos de 5 anos	1	10,00
<b>Total</b>	<b>10</b>	<b>100,00</b>

#### Percentual – tempo de acolhimento

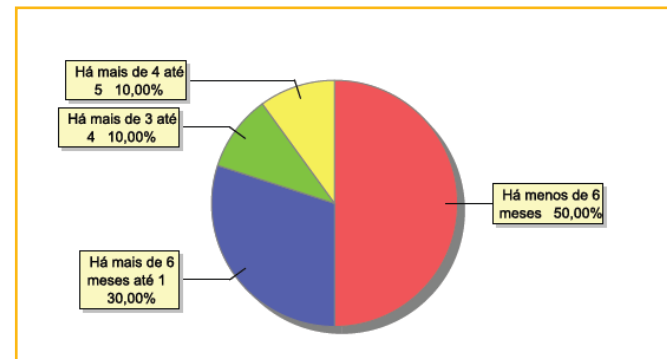

#### Motivo de acolhimento

Motivo	n° da c/a	%	feminino	masculino
Negligência	4	40,00	0	4
Abusos físicos ou psicológicos contra a criança ou adolescente	2	20,00	1	1
Conflitos no ambiente familiar	1	10,00	0	1
Devolução por tentativa de colocação familiar mal sucedida	1	10,00	1	0
Pais ou responsáveis dependentes químicos ou alcoolistas	1	10,00	1	0
Situação de Rua	1	10,00	0	1
<b>Total</b>	<b>10</b>	<b>100,00</b>	<b>3</b>	<b>7</b>

#### Motivo de desligamento

Motivo	n° da c/a	%	feminino	masculino
Reintegração Familiar	146	72,64	47	99
Colocação em família substituta	29	14,43	13	16
Evasão	15	7,46	6	9
Maioridade	8	3,98	4	4
Transferência para outro regime de atendimento	3	1,49	1	2
<b>Total</b>	<b>201</b>	<b>100,00</b>	<b>71</b>	<b>130</b>

**Dos indicadores que podem contribuir para a definição da situação jurídica das crianças e adolescentes acolhidos****Relação entre visitação e Ação de Destituição do Poder Familiar (DPF)**

Situação	nº da c/a	%	nº da c/a com DPF	% da c/a com DPF	nº da c/a sem DPF	% da c/a sem DPF
Com visita	5	100,00	2	40,00	3	60,00
Sem visita	5	100,00	2	40,00	3	60,00
<b>Total</b>	<b>10</b>	<b>100,00</b>	<b>4</b>	<b>40,00</b>	<b>6</b>	<b>60,00</b>

**Faixa etária das crianças e adolescentes sem visita**

Faixa etária	nº da c/a	%	nº da c/a com DPF	% da c/a com DPF	nº da c/a sem DPF	% da c/a sem DPF
7 a 9	2	100,00	0	0,00	2	100,00
10 a 12	3	100,00	2	66,67	1	33,33
<b>Total</b>	<b>5</b>	<b>100,00</b>	<b>2</b>	<b>40,00</b>	<b>3</b>	<b>60,00</b>

**Detalhamento dos vínculos jurídicos das crianças e adolescentes acolhidos****Detalhamento da visitação**

Situação	nº dec/a	%
Semanal	4	40,00
Quinzenal	1	10,00
Mensal	5	50,00
<b>Total</b>	<b>10</b>	<b>100,00</b>

**Detalhamento dos vínculos biológicos das crianças e adolescentes acolhidos**

Situação	nº da c/a	%
Pai e/ou mãe vivo(s)	10	100,00
<b>Total</b>	<b>10</b>	<b>100,00</b>

**Crianças e adolescentes com pai e/ou mãe vivo(s)**

Crianças e adolescentes	nº da c/a	%
Sem DPF	6	60,00
Com DPF	4	40,00
<b>Total</b>	<b>10</b>	<b>100,00</b>



## Panorama e detalhamento da situação das crianças e adolescentes no sistema de justiça

### Distribuição percentual de ações

Panorama e detalhamento da situação das crianças e adolescentes no sistema de justiça	n° de c/a	%
Com ações judiciais	4	40,00
Sem ações judiciais	6	60,00
<b>Total</b>	<b>10</b>	<b>100,00</b>

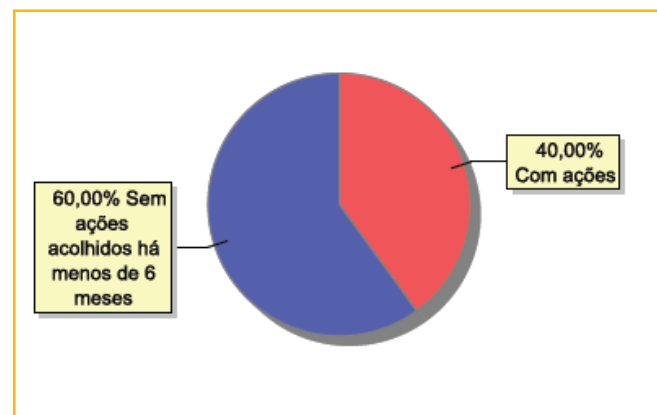

Acompanhamento no âmbito da PJJ de crianças e adolescentes sem ações judiciais	n° da c/a	%
Sem P.A. acolhido há menos de 6 meses	6	100,00
<b>Total</b>	<b>6</b>	<b>100,00</b>

Acompanhamento no âmbito do Poder Judiciário	n° da c/a	%
Com ações judiciais	4	40,00
Sem ações ou procedimentos judiciais	6	60,00
<b>Total</b>	<b>10</b>	<b>100,00</b>

Ações Judiciais	n° de ações	%
Ação de Destituição do Poder Familiar	4	80,00
Representação em Face dos pais ou responsável (art.249, ECA)	1	20,00
<b>Total</b>	<b>5</b>	<b>100,00</b>

Procedimentos Judiciais	n° de procedimentos	%
Procedimento de Abrigo na Esfera Judicial/ PAMP	2	66,67
Carta Precatória	1	33,33
<b>Total</b>	<b>3</b>	<b>100,00</b>

**MUNICÍPIO: BELFORD ROXO**

Dos indicadores de distribuição geográfica das crianças e adolescentes acolhidos

Distribuição da população infantojuvenil acolhida

Total das entidades de acolhimento institucional e familiar, das crianças e adolescentes inseridos nesses regimes, das crianças e adolescentes aptos à adoção, das crianças e adolescentes sem registro civil de nascimento, das crianças e adolescentes sem visita

nº de entidades	nº da c/a	% de c/a no Estado	aptos à adoção	% aptos à adoção	Sem R.C.N.	Sem visita
4	51	2,07	4	7,84	4	24

Origem da população infantojuvenil acolhida no Município

Município	Acolhidos	%
Belford Roxo	45	88,24
Nova Iguaçu	4	7,84
Japeri	1	1,96
Rio de Janeiro	1	1,96
<b>Total</b>	<b>51</b>	<b>100,00</b>

Distribuição da população infantojuvenil oriunda do Município analisado, acolhida pelos Municípios do Estado

Município de localização do acolhido	Acolhidos	%
Belford Roxo	45	75,00
Rio de Janeiro	8	13,33
Nova Iguaçu	5	8,33
Duque de Caxias	1	1,67
Paracambi	1	1,67
<b>Total</b>	<b>60</b>	<b>100,00</b>

Dos indicadores de faixa etária, sexo e escolaridade das crianças e adolescentes acolhidos

Faixa etária das crianças e adolescentes acolhidos

Faixa etária	nº de c/a	%
0 a 3	13	25,49
4 a 6	7	13,73
7 a 9	9	17,65
10 a 12	14	27,45
13 a 15	5	9,80
16 a 18	3	5,88
<b>Total</b>	<b>51</b>	<b>100,00</b>

Percentual de crianças e adolescentes acolhidos por faixa etária

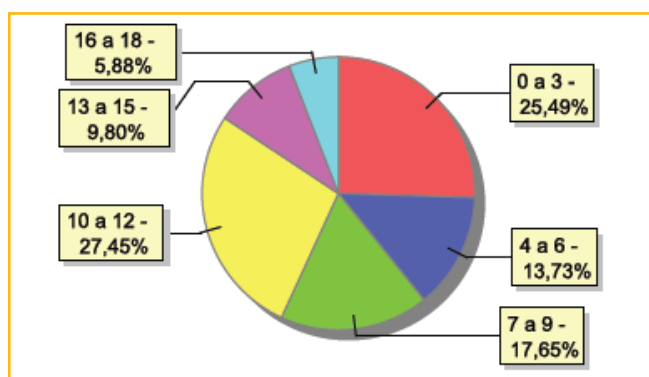



### Distribuição das crianças e adolescentes acolhidos por sexo e faixa etária

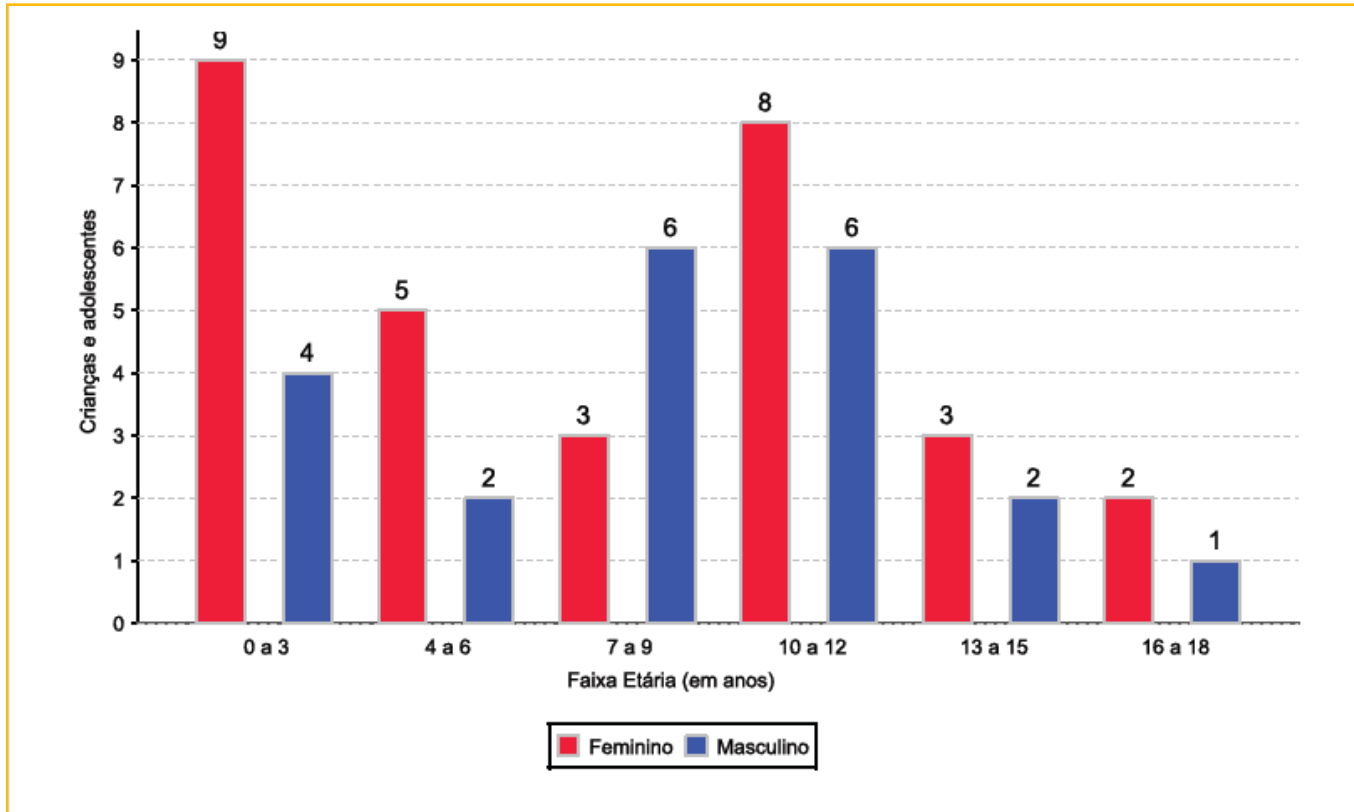

### Escolaridade das crianças e adolescentes acolhidos, por faixa etária

Faixa etária	Estuda	%	Não Estuda	%	Total	%
0 a 3	1	7,69	12	92,31	13	100,00
4 a 5	0	0,00	3	100,00	3	100,00
6 a 15	14	43,75	18	56,25	32	100,00
16 a 18	2	66,67	1	33,33	3	100,00
<b>Total</b>	<b>17</b>	<b>33,33</b>	<b>34</b>	<b>66,67</b>	<b>51</b>	<b>100,00</b>

### Faixa etária das crianças e adolescentes que não estudam

Faixa etária	n° de c/a	%
0 a 3	12	35,29
4 a 5	3	8,82
6 a 15	18	52,94
16 a 18	1	2,94
<b>Total</b>	<b>34</b>	<b>100,00</b>

### Faixa etária (em percentual) das crianças e adolescentes que não estudam

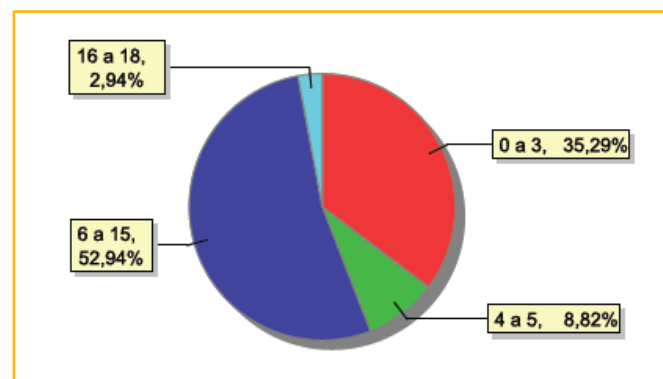



**Dos indicadores de deficiência e saúde**

**Crianças e adolescentes acolhidos que necessitam de tratamento de saúde especial**

Necessidade de tratamento de saúde especial	n° de c/a	%
Sim	2	3,92
Não	49	96,08
<b>Total</b>	<b>51</b>	<b>100,00</b>

**Doenças mais comuns**

Doenças mais comuns	Incidência	%
Doenças Respiratórias	1	50,00
Epilepsia	1	50,00
<b>Total</b>	<b>2</b>	<b>100,00</b>

**Dos indicadores de período e motivo de acolhimento / desligamento**

**Tempo de institucionalização das crianças e adolescentes que se encontram em regime de acolhimento institucional ou familiar**

Crianças e adolescentes que estão acolhidos	n° de c/a	%
Há menos de 6 meses	18	35,29
Há mais de 6 meses ano e há menos de 1 ano	5	9,80
Há mais de 1 ano e há menos de 2 anos	14	27,45
Há mais de 2 anos e há menos de 3 anos	5	9,80
Há mais de 3 anos e há menos de 4 anos	4	7,84
Há mais de 4 anos e há menos de 5 anos	2	3,92
Há mais de 5 anos e há menos de 10 anos	2	3,92
Há mais de 10 anos	1	1,96
<b>Total</b>	<b>51</b>	<b>100,00</b>

**Percentual – tempo de acolhimento**

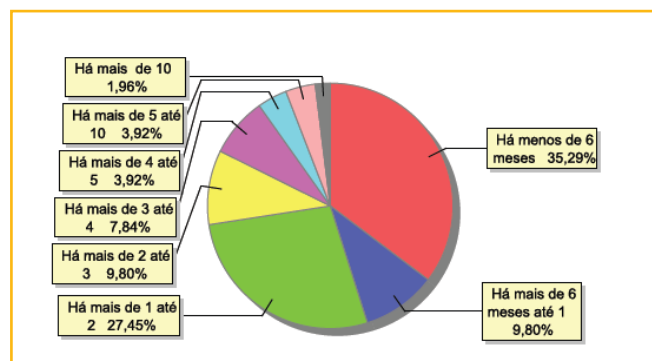

**Motivo de acolhimento**

Motivo	n° da c/a	%	feminino	masculino
Abandono pelos pais ou responsáveis	8	15,69	4	4
Devolução por tentativa de colocação familiar mal sucedida	8	15,69	2	6
Abusos físicos ou psicológicos contra a criança ou adolescente	7	13,73	4	3
Situação de rua	7	13,73	5	2
Pais ou responsáveis dependentes químicos ou alcoolistas	5	9,80	5	0
Negligência	4	7,84	3	1
Abuso sexual / Suspeita de abuso sexual	3	5,88	3	0
Conflitos no ambiente familiar	3	5,88	1	2
Em razão de sua conduta	3	5,88	0	3
Responsável cumprindo pena privativa de liberdade	2	3,92	2	0
Uso abusivo de drogas ou álcool	1	1,96	1	0
<b>Total</b>	<b>51</b>	<b>100,00</b>	<b>30</b>	<b>21</b>





### Motivo de desligamento

Motivo	n° da c/a	%	feminino	masculino
Reintegração Familiar	164	62,60	90	74
Colocação em família substituta	59	22,52	28	31
Evasão	31	11,83	16	15
Maioridade	7	2,67	3	4
Transferência para outro regime de atendimento	1	0,38	0	1
<b>Total</b>	<b>262</b>	<b>100,00</b>	<b>137</b>	<b>125</b>

### Dos indicadores que podem contribuir para a definição da situação jurídica das crianças e adolescentes acolhidos

#### Relação entre visitação e Ação de Destituição do Poder Familiar (DPF)

Situação	n° da c/a	%	n° da c/a com DPF	% da c/a com DPF	n° da c/a sem DPF	% da c/a sem DPF
Com visita	27	100,00	9	33,33	18	66,67
Sem visita	24	100,00	13	54,17	11	45,83
<b>Total</b>	<b>51</b>	<b>100,00</b>	<b>22</b>	<b>43,14</b>	<b>29</b>	<b>56,86</b>

#### Faixa etária das crianças e adolescentes sem visita

Faixa etária	n° da c/a	%	n° da c/a com DPF	% da c/a com DPF	n° da c/a sem DPF	% da c/a sem DPF
0 a 3	3	100,00	1	33,33	2	66,67
4 a 6	4	100,00	2	50,00	2	50,00
7 a 9	3	100,00	2	66,67	1	33,33
10 a 12	9	100,00	5	55,56	4	44,44
13 a 15	2	100,00	2	100,00	0	0,00
16 a 18	3	100,00	1	33,33	2	66,67
<b>Total</b>	<b>24</b>	<b>100,00</b>	<b>13</b>	<b>54,17</b>	<b>11</b>	<b>45,83</b>

#### Detalhamento da visitação

Situação	n° dec/a	%
Semanal	25	49,02
Quinzenal	1	1,96
Mensal	1	1,96
Sem visita	24	47,06
<b>Total</b>	<b>51</b>	<b>100,00</b>

#### Detalhamento dos vínculos biológicos das crianças e adolescentes acolhidos

Situação	n° da c/a	%
Órfãos	3	5,88
Pai e/ou mãe vivo(s)	47	92,16
Pai e mãe desconhecidos	1	1,96
<b>Total</b>	<b>51</b>	<b>100,00</b>

**Detalhamento dos vínculos jurídicos das crianças e adolescentes acolhidos****Crianças e adolescentes com pai e/ou mãe vivo(s)**

Crianças e adolescentes	n° da c/a	%
Sem DPF	26	55,32
Com DPF	21	44,68
<b>Total</b>	<b>47</b>	<b>100,00</b>

**Crianças e adolescentes aptos à adoção**

Crianças e adolescentes	n° da c/a	%
Óbito dos pais	3	75,00
Pais Desconhecidos	1	25,00
<b>Total</b>	<b>4</b>	<b>100,00</b>

**Perfil dos aptos à adoção**

Faixa etária	Órfãos	DPF	Pais Desconhecidos	Entrega Voluntária	Total
<b>Sexo</b>					
Feminino	3	0	0	0	3
Masculino	0	0	1	0	1
Total	3	0	1	0	4
<b>Faixa Etária</b>					
13 a 15	1	0	0	0	1
16 a 18	2	0	1	0	3
Total	3	0	1	0	4
<b>Tempo de Acolhimento</b>					
Há menos de 6 meses	1	0	0	0	1
Há mais de 2 anos e há menos de 3 anos	0	0	1	0	1
Há mais de 3 anos e há menos de 4 anos	1	0	0	0	1
Há mais de 4 anos e há menos de 5 anos	1	0	0	0	1
Total	3	0	1	0	4
<b>Deficiências</b>					
Não	3	0	1	0	4
Total	3	0	1	0	4
<b>Doenças</b>					
Não	3	0	1	0	4
Total	3	0	1	0	4



## Panorama e detalhamento da situação das crianças e adolescentes no sistema de justiça

Panorama e detalhamento da situação das crianças e adolescentes no sistema de justiça	n° de c/a	%
Com ações judiciais	25	49,02
Sem ações judiciais	26	50,98
<b>Total</b>	<b>51</b>	<b>100,00</b>

### Distribuição percentual de ações

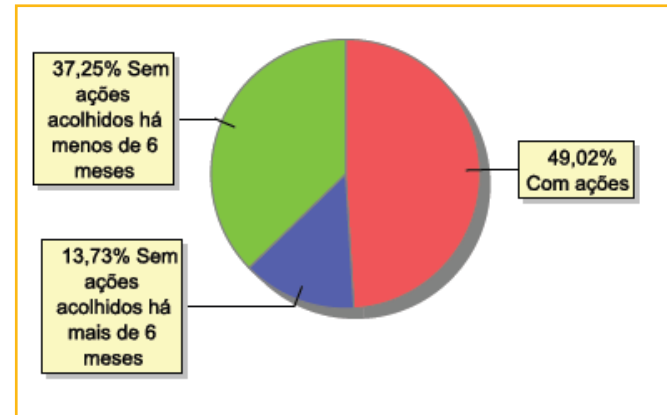

Acompanhamento no âmbito da PJIJ de crianças e adolescentes sem ações judiciais	n° da c/a	%
Com P.A.	4	15,38
Sem P.A. acolhido há mais de 6 meses	5	19,23
Sem P.A. acolhido há menos de 6 meses	17	65,38
<b>Total</b>	<b>26</b>	<b>100,00</b>

Acompanhamento no âmbito do Poder Judiciário	n° da c/a	%
Com ações judiciais	25	49,02
Com procedimentos judiciais	6	11,76
Sem ações ou procedimentos judiciais	20	39,22
<b>Total</b>	<b>51</b>	<b>100,00</b>

Ações Judiciais	n° de ações	%
Ação de Destituição do Poder Familiar	22	75,86
Representação em Face dos pais ou responsável (art.249, ECA)	5	17,24
Ação de Alimentos em face dos pais ou responsável	1	3,45
Ação de Guarda Judicial	1	3,45
<b>Total</b>	<b>29</b>	<b>100,00</b>

Procedimentos Judiciais	n° de procedimentos	%
Procedimento Preliminar de Acolhimento	22	68,75
Procedimento de Abrigo na Esfera Judicial/ PAMP	8	25,00
Carta Precatória	2	6,25
<b>Total</b>	<b>32</b>	<b>100,00</b>



100

MUNICÍPIO: BOM JARDIM

## MUNICÍPIO: BOM JARDIM

Dos indicadores de distribuição geográfica das crianças e adolescentes acolhidos

Distribuição da população infantojuvenil acolhida

Total das entidades de acolhimento institucional e familiar, das crianças e adolescentes inseridos nesses regimes, das crianças e adolescentes aptos à adoção, das crianças e adolescentes sem registro civil de nascimento, das crianças e adolescentes sem visita

nº de entidades	nº da c/a	% de c/a no Estado	aptos à adoção	% aptos à adoção	Sem R.C.N.	Sem visita
1	0	0,00	0	0,00	0	0

Dos indicadores de período e motivo de acolhimento / desligamento

### Motivo de desligamento

Motivo	nº da c/a	%	feminino	masculino
Reintegração familiar	7	43,75	0	7
Colocação em família substituta	5	31,25	5	0
Maioridade	3	18,75	3	0
Evasão	1	6,25	0	1
<b>Total</b>	<b>16</b>	<b>100,00</b>	<b>8</b>	<b>8</b>



## MUNICÍPIO: BOM JESUS DO ITABAPOANA

Dos indicadores de distribuição geográfica das crianças e adolescentes acolhidos

Distribuição da população infantojuvenil acolhida

Total das entidades de acolhimento institucional e familiar, das crianças e adolescentes inseridos nesses regimes, das crianças e adolescentes aptos à adoção, das crianças e adolescentes sem registro civil de nascimento, das crianças e adolescentes sem visita

n° de entidades	n° da c/a	% de c/a no Estado	aptos à adoção	% aptos à adoção	Sem R.C.N.	Sem visita
1	7	0,28	2	28,57	0	6

Origem da população infantojuvenil acolhida no Município analisado

Município	Acolhidos	%
Bom Jesus do Itabapoana	7	100
<b>Total</b>	<b>7</b>	<b>100,00</b>

Distribuição da população infantojuvenil oriunda do Município analisado, acolhida pelos Municípios do Estado

Município de localização do acolhido	Acolhidos	%
Bom Jesus do Itabapoana	7	77,78
Araruama	2	22,22
<b>Total</b>	<b>9</b>	<b>100,00</b>

Dos indicadores de faixa etária, sexo e escolaridade das crianças e adolescentes acolhidos

Faixa etária das crianças e adolescentes acolhidos

Faixa etária	n° de c/a	%
4 a 6	3	42,86
10 a 12	14	27,45
13 a 15	1	14,29
16 a 18	1	14,29
<b>Total</b>	<b>7</b>	<b>100,00</b>

Percentual de crianças e adolescentes acolhidos por faixa etária

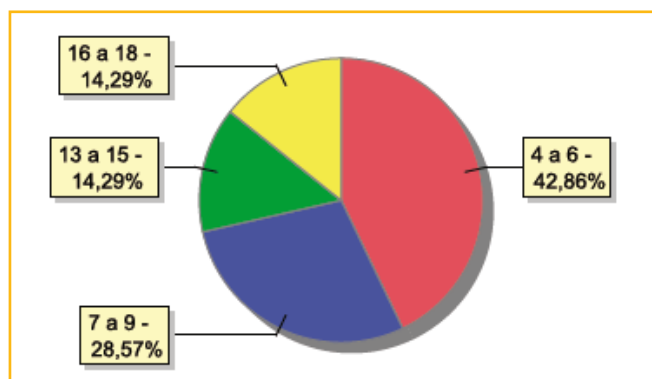

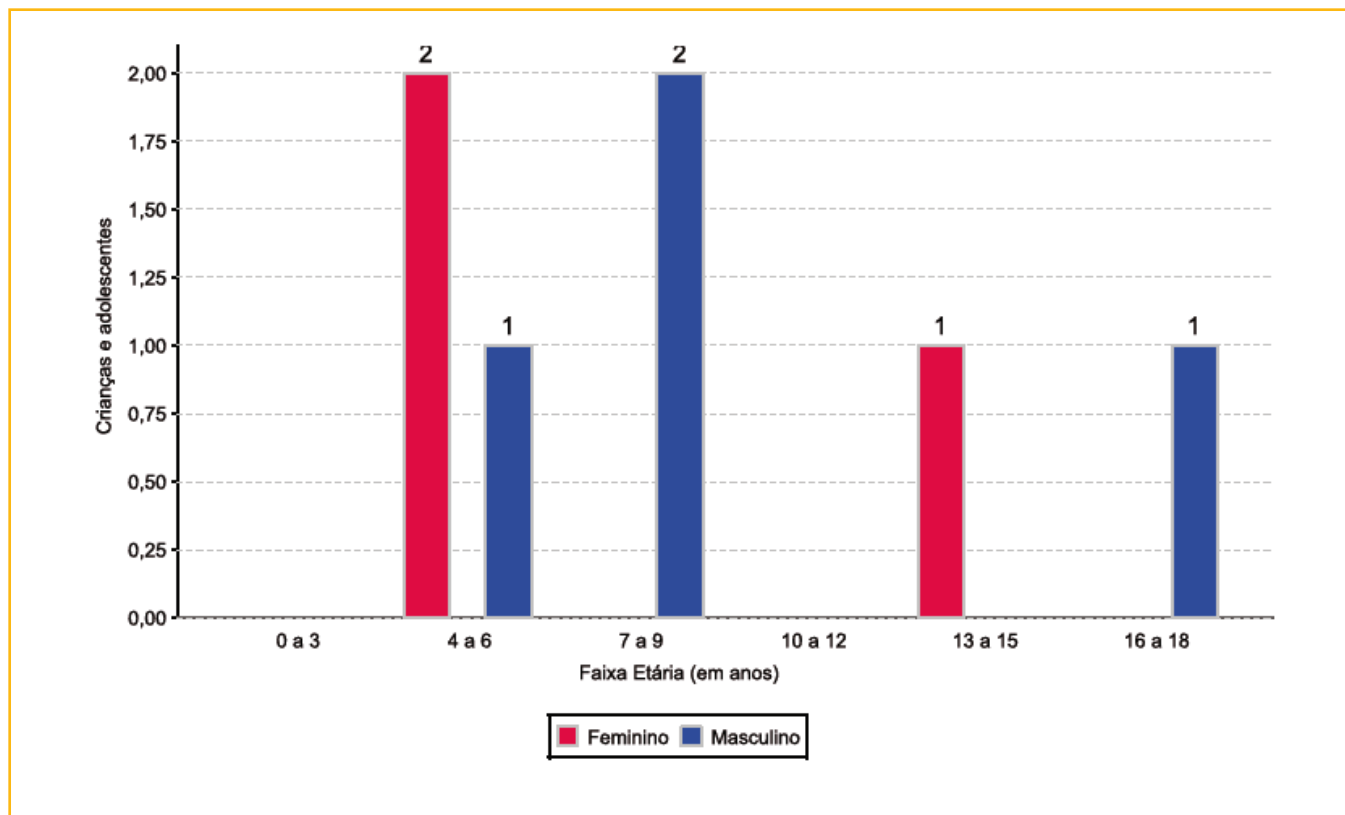
**Distribuição das crianças e adolescentes acolhidos por sexo e faixa etária****Escolaridade das crianças e adolescentes acolhidos, por faixa etária**

Faixa etária	Estuda	%	Não Estuda	%	Total	%
4 a 5	0	0,00	2	100,00	2	100,00
6 a 15	2	50,00	2	50,00	4	100,00
16 a 18	1	100,00	0	0,00	1	100,00
<b>Total</b>	<b>3</b>	<b>42,86</b>	<b>4</b>	<b>57,14</b>	<b>7</b>	<b>100,00</b>

**Faixa etária das crianças e adolescentes que não estudam**

Faixa etária	n° de c/a	%
4 a 5	2	50,00
6 a 15	2	50,00
<b>Total</b>	<b>4</b>	<b>100,00</b>

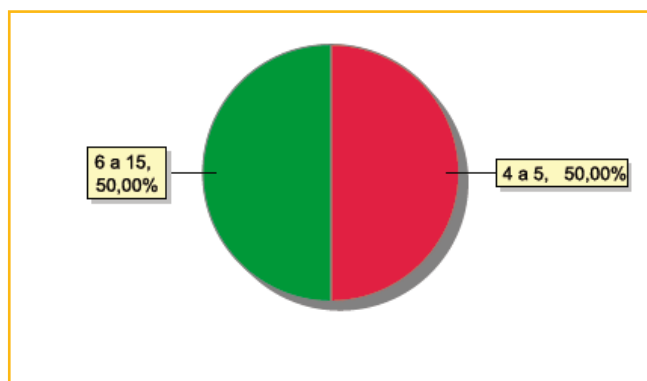
**Percentual de crianças e adolescentes acolhidos por faixa etária**



### Dos indicadores de período e motivo de acolhimento / desligamento

#### Tempo de institucionalização das crianças e adolescentes que se encontram em regime de acolhimento institucional ou familiar

Crianças e adolescentes que estão acolhidos	n° de c/a	%
Há mais de 6 meses ano e há menos de 1 ano	3	42,86
Há mais de 4 anos e há menos de 5 anos	2	28,57
Há mais de 5 anos e há menos de 10 anos	2	28,57
<b>Total</b>	<b>7</b>	<b>100,00</b>

#### Percentual – tempo de acolhimento

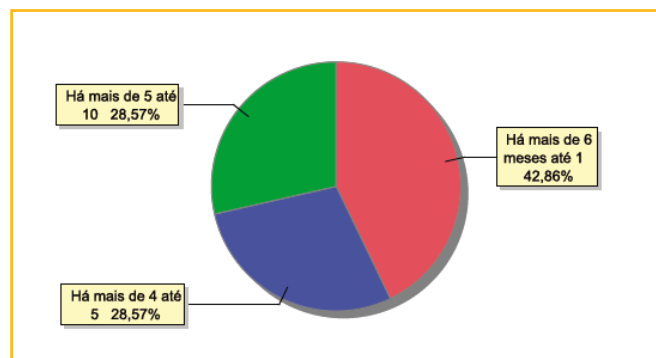

#### Motivo de acolhimento

Motivo	n° da c/a	%	feminino	masculino
Devolução por tentativa de colocação familiar mal sucedida	3	42,86	2	1
Abandono pelos pais ou responsáveis	8	15,69	4	4
Negligência	7	13,73	4	3
<b>Total</b>	<b>51</b>	<b>100,00</b>	<b>30</b>	<b>21</b>

#### Motivo de acolhimento

Motivo	n° da c/a	%	feminino	masculino
Reintegração Familiar	5	100,00	1	99
<b>Total</b>	<b>262</b>	<b>100,00</b>	<b>137</b>	<b>125</b>

**Dos indicadores que podem contribuir para a definição da situação jurídica das crianças e adolescentes acolhidos****Relação entre visitação e Ação de Destituição do Poder Familiar (DPF)**

Situação	nº da c/a	%	nº da c/a com DPF	% da c/a com DPF	nº da c/a sem DPF	% da c/a sem DPF
Com visita	1	100,00	1	100,00	0	0,00
Sem visita	6	100,00	6	100,00	0	0,00
<b>Total</b>	<b>7</b>	<b>100,00</b>	<b>7</b>	<b>100,00</b>	<b>0</b>	<b>0,00</b>

**Faixa etária das crianças e adolescentes sem visita**

Faixa etária	nº da c/a	%	nº da c/a com DPF	% da c/a com DPF	nº da c/a sem DPF	% da c/a sem DPF
4 a 6	3	100,00	3	100,00	0	0,00
7 a 9	2	100,00	2	100,00	0	0,00
13 a 15	1	100,00	1	100,00	0	0,00
<b>Total</b>	<b>6</b>	<b>100,00</b>	<b>6</b>	<b>100,00</b>	<b>0</b>	<b>0,00</b>

**Detalhamento da visitação**

Situação	nº dec/a	%
Mensal	1	14,29
Sem visita	6	85,71
<b>Total</b>	<b>7</b>	<b>100,00</b>

**Detalhamento dos vínculos biológicos das crianças e adolescentes acolhidos**

Situação	nº da c/a	%
Pai e/ou mãe vivo(s)	5	71,43
DPF com trânsito em julgado	2	28,57
<b>Total</b>	<b>7</b>	<b>100,00</b>





### Detalhamento da situação jurídica das crianças e adolescentes acolhidos

#### Perfil dos aptos à adoção

Faixa etária	Órfãos	DPF	Pais Desconhecidos	Entrega Voluntária	Total
<b>Sexo</b>					
Feminino	0	1	0	0	1
Masculino	0	1	0	0	1
<b>Total</b>	<b>0</b>	<b>2</b>	<b>0</b>	<b>0</b>	<b>2</b>
<b>Faixa Etária</b>					
13 a 15	0	1	0	0	1
16 a 18	0	1	0	0	1
<b>Total</b>	<b>0</b>	<b>2</b>	<b>0</b>	<b>0</b>	<b>2</b>
<b>Tempo de Acolhimento</b>					
Há mais de 6 meses e menos de 1a no	0	2	0	0	2
<b>Total</b>	<b>0</b>	<b>2</b>	<b>0</b>	<b>0</b>	<b>2</b>
<b>Deficiências</b>					
Não	0	2	0	0	2
<b>Total</b>	<b>0</b>	<b>2</b>	<b>0</b>	<b>0</b>	<b>2</b>
<b>Doenças</b>					
Não	0	2	0	0	2
<b>Total</b>	<b>0</b>	<b>2</b>	<b>0</b>	<b>0</b>	<b>2</b>

### Panorama e detalhamento da situação das crianças e adolescentes no sistema de justiça

Ações Judiciais	n° da c/a	%
Ação de Destituição do Poder Familiar	7	100,00
<b>Total</b>	<b>7</b>	<b>100,00</b>

Procedimentos Judiciais	n° da c/a	%
Procedimento Preliminar de Acolhimento	7	63,64
Procedimento de Abrigo na Esfera Judicial/ PAMP	2	18,18
Outros Procedimentos Judiciais	2	18,18
<b>Total</b>	<b>11</b>	<b>100,00</b>



## MUNICÍPIO: CABO FRIO

Dos indicadores de distribuição geográfica das crianças e adolescentes acolhidos

Distribuição da população infantojuvenil acolhida

Total das entidades de acolhimento institucional e familiar, das crianças e adolescentes inseridos nesses regimes, das crianças e adolescentes aptos à adoção, das crianças e adolescentes sem registro civil de nascimento, das crianças e adolescentes sem visita

n° de entidades	n° da c/a	% de c/a no Estado	aptos à adoção	% aptos à adoção	Sem R.C.N.	Sem visita
1	21	0,85	0	0,00	0	10

Origem da população infantojuvenil acolhida no Município

Município	Acolhidos	%
Cabo Frio	21	100,00
<b>Total</b>	<b>21</b>	<b>100,00</b>

Distribuição da população infantojuvenil oriunda do Município analisado, acolhida pelos Municípios do Estado

Município de localização do acolhido	Acolhidos	%
Cabo Frio	21	84,00
Rio de Janeiro	2	8,00
Niterói	1	4,00
São Pedro da Aldeia	1	4,00
<b>Total</b>	<b>25</b>	<b>100,00</b>

Dos indicadores de faixa etária, sexo e escolaridade das crianças e adolescentes acolhidos

Faixa etária das crianças e adolescentes acolhidos

Faixa etária	n° de c/a	%
0 a 3	2	9,52
4 a 6	4	19,05
7 a 9	5	23,81
10 a 12	6	28,57
13 a 15	3	14,29
16 a 18	1	4,76
<b>Total</b>	<b>21</b>	<b>100,00</b>

Percentual de crianças e adolescentes acolhidos por faixa etária

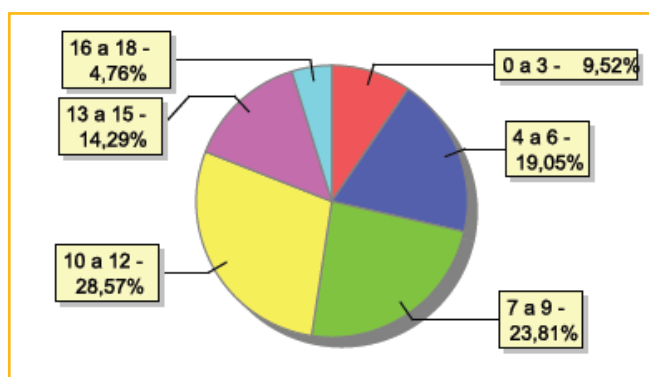



### Distribuição das crianças e adolescentes acolhidos por sexo e faixa etária

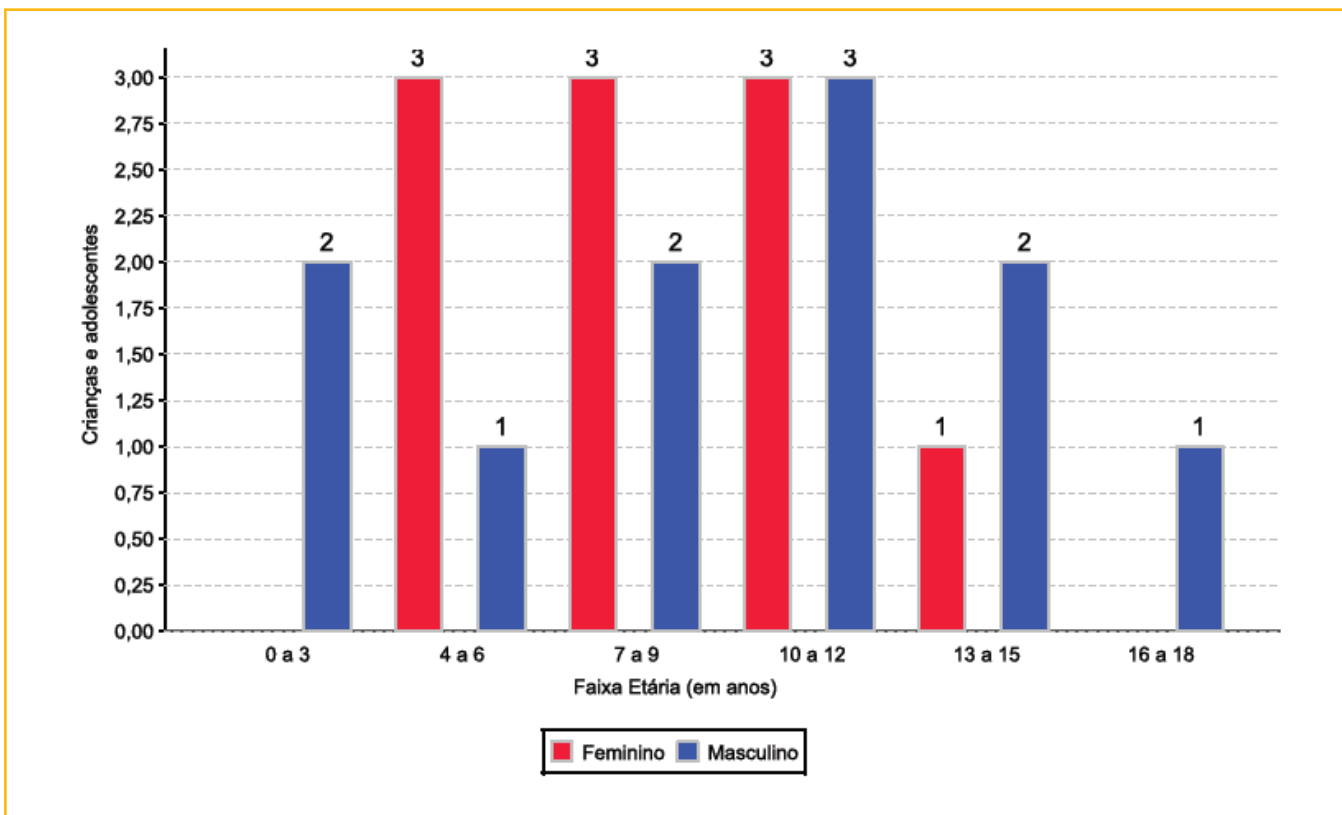

### Escolaridade das crianças e adolescentes acolhidos, por faixa etária

Faixa etária	Estuda	%	Não Estuda	%	Total	%
0 a 3	0	0,00	2	100,00	2	100,00
4 a 5	0	0,00	2	100,00	2	100,00
6 a 15	10	62,50	6	37,50	16	100,00
16 a 18	1	100,00	0	0,00	1	100,00
<b>Total</b>	<b>11</b>	<b>52,38</b>	<b>10</b>	<b>47,52</b>	<b>21</b>	<b>100,00</b>

### Faixa etária das crianças e adolescentes que não estudam

Faixa etária	n° de c/a	%
0 a 3	2	20,00
4 a 5	2	20,00
6 a 15	6	60,00
<b>Total</b>	<b>10</b>	<b>100,00</b>

### Faixa etária (em percentual) das crianças e adolescentes que não estudam

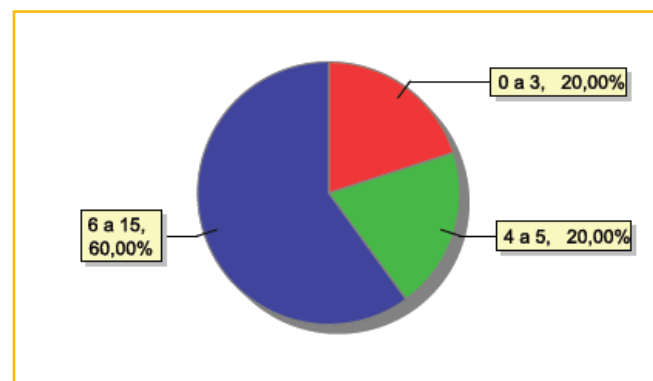



**Dos indicadores de deficiência e saúde**

**Crianças e adolescentes portadores de necessidades especiais**

Apresentam deficiência	n° de c/a	%
Sim	2	9,52
Não	19	90,48
<b>Total</b>	<b>21</b>	<b>100,00</b>

**Detalhamento das crianças e adolescentes portadores de necessidades especiais**

Categoria	n° de c/a	%
Deficiência auditiva /deficiência visual	1	50,00
Deficiência mental	1	50,00
<b>Total</b>	<b>2</b>	<b>100,00</b>

**Crianças e adolescentes acolhidos que necessitam de tratamento de saúde especial**

Necessidade de tratamento de saúde especial	n° de c/a	%
Sim	5	23,81
Não	16	76,19
<b>Total</b>	<b>21</b>	<b>100,00</b>

**Doenças mais comuns**

Doenças mais comuns	Incidência	%
Doenças Neurológicas	2	33,33
Dependência química (álcool ou drogas)	1	16,67
Dificuldades fonaudiológicas (tratamento fonaudiológico)	1	16,67
Dificuldades psicomotoras (tratamento fisioterápico)	1	16,67
Transtornos mentais	1	16,67
<b>Total</b>	<b>6</b>	<b>100,00</b>

**Dos indicadores de período e motivo de acolhimento / desligamento**

**Tempo de institucionalização das crianças e adolescentes que se encontram em regime de acolhimento institucional ou familiar**

Crianças e adolescentes que estão acolhidos	n° de c/a	%
Há menos de 6 meses	5	23,81
Há mais de 6 meses ano e há menos de 1 ano	5	23,81
Há mais de 1 ano e há menos de 2 anos	5	23,81
Há mais de 4 anos e há menos de 5 anos	1	4,76
Há mais de 5 anos e há menos de 10 anos	5	23,81
<b>Total</b>	<b>21</b>	<b>100,00</b>

**Percentual – tempo de acolhimento**

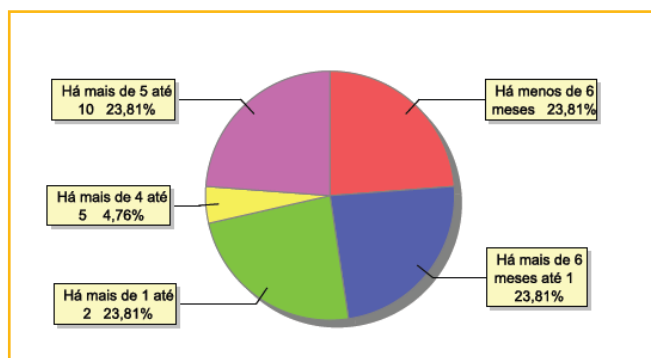



### Motivo de acolhimento

Motivo	n° da c/a	%	feminino	masculino
Abandono pelos pais ou responsáveis	8	38,10	2	6
Devolução por tentativa de colocação familiar mal sucedida	3	14,29	3	0
Negligência	3	14,29	0	3
Situação de rua	3	14,29	1	2
Abusos físicos ou psicológicos contra a criança ou adolescente	2	9,52	2	0
Conflitos no ambiente familiar	1	4,76	1	0
Risco de vida na comunidade	1	4,76	1	0
<b>Total</b>	<b>21</b>	<b>100,00</b>	<b>10</b>	<b>11</b>

### Motivo de desligamento

Motivo	n° da c/a	%	feminino	masculino
Reintegração Familiar	92	66,67	49	43
Evasão	22	15,94	11	11
Colocação em família substituta	21	15,22	6	15
Maioridade	2	1,45	0	2
Transferência para outro regime de atendimento	1	0,72	1	0
<b>Total</b>	<b>138</b>	<b>100,00</b>	<b>67</b>	<b>71</b>

### Dos indicadores que podem contribuir para a definição da situação jurídica das crianças e adolescentes acolhidos

#### Relação entre visitação e Ação de Destituição do Poder Familiar (DPF)

Situação	n° da c/a	%	n° da c/a com DPF	% da c/a com DPF	n° da c/a sem DPF	% da c/a sem DPF
Com visita	11	100,00	2	18,18	9	81,82
Sem visita	10	100,00	3	30,00	7	70,00
<b>Total</b>	<b>21</b>	<b>100,00</b>	<b>5</b>	<b>23,81</b>	<b>16</b>	<b>76,19</b>

#### Faixa etária das crianças e adolescentes sem visita

Faixa etária	n° da c/a	%	n° da c/a com DPF	% da c/a com DPF	n° da c/a sem DPF	% da c/a sem DPF
0 a 3	1	100,00	0	0,00	1	100,00
4 a 6	1	100,00	1	100,00	0	0,00
7 a 9	2	100,00	0	0,00	2	100,00
10 a 12	2	100,00	1	50,00	1	50,00
13 a 15	3	100,00	1	33,33	2	66,67
16 a 18	1	100,00	0	0,00	1	100,00
<b>Total</b>	<b>10</b>	<b>100,00</b>	<b>3</b>	<b>30,00</b>	<b>7</b>	<b>70,00</b>

**Detalhamento da visitação**

Situação	nº dec/a	%
Diária	1	4,76
Semanal	8	38,10
Quinzenal	2	9,52
Sem visita	10	47,62
<b>Total</b>	<b>21</b>	<b>100,00</b>

**Detalhamento dos vínculos biológicos das crianças e adolescentes acolhidos**

Situação	nº da c/a	%
Pai e/ou mãe vivo(s)	21	100,00
<b>Total</b>	<b>21</b>	<b>100,00</b>

**Detalhamento dos vínculos jurídicos das crianças e adolescentes acolhidos****Crianças e adolescentes com pai e/ou mãe vivo(s)**

Crianças e adolescentes	nº da c/a	%
Sem DPF	16	76,19
Com DPF	5	23,81
<b>Total</b>	<b>21</b>	<b>100,00</b>

**Panorama e detalhamento da situação das crianças e adolescentes no sistema de justiça**

Panorama e detalhamento da situação das crianças e adolescentes no sistema de justiça	nº de c/a	%
Com ações judiciais	8	38,10
Sem ações judiciais	13	61,90
<b>Total</b>	<b>21</b>	<b>100,00</b>

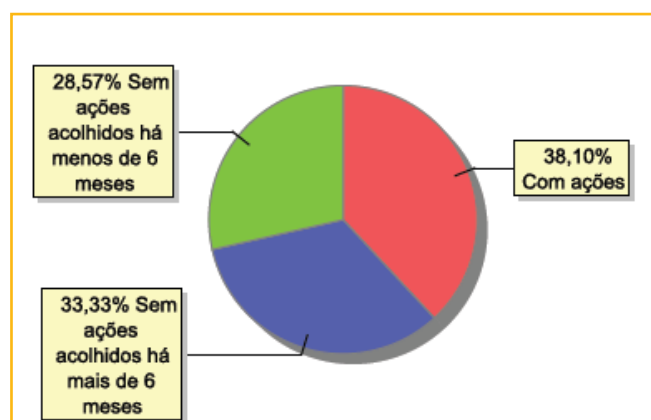
**Distribuição percentual de ações**



Acompanhamento no âmbito da PJJ de crianças e adolescentes sem ações judiciais	n° da c/a	%
Sem P.A. acolhido há mais de 6 meses	7	53,85
Sem P.A. acolhido há menos de 6 meses	6	46,15
<b>Total</b>	<b>13</b>	<b>100,00</b>

Acompanhamento no âmbito do Poder Judiciário	n° da c/a	%
Com ações judiciais	8	38,10
Com procedimentos judiciais	10	47,62
Sem ações ou procedimentos judiciais	3	14,29
<b>Total</b>	<b>21</b>	<b>100,00</b>

Ações Judiciais	n° da ações	%
Representação em Face dos pais ou responsável (art.249, ECA)	5	50,00
Ação de Destituição do Poder Familiar	5	50,00
<b>Total</b>	<b>10</b>	<b>100,00</b>

Procedimentos Judiciais	n° da procedimentos	%
Procedimento de Abrigo na Esfera Judicial/ PAMP	13	76,47
Procedimento Preliminar de Acolhimento	2	11,76
Carta Precatória	1	5,88
Outros Procedimentos Judiciais	1	5,88
<b>Total</b>	<b>17</b>	<b>100,00</b>



## MUNICÍPIO: CACHOEIRAS DE MACACU

Dos indicadores de distribuição geográfica das crianças e adolescentes acolhidos

Distribuição da população infantojuvenil acolhida

Total das entidades de acolhimento institucional e familiar, das crianças e adolescentes inseridos nesses regimes, das crianças e adolescentes aptos à adoção, das crianças e adolescentes sem registro civil de nascimento, das crianças e adolescentes sem visita

nº de entidades	nº da c/a	% de c/a no Estado	aptos à adoção	% aptos à adoção	Sem R.C.N.	Sem visita
1	8	0,32	0	0,00	0	2

Origem da população infantojuvenil acolhida no Município

Município	Acolhidos	%
Cachoeiras de Macacu	7	87,50
Rio de Janeiro	1	12,50
<b>Total</b>	<b>8</b>	<b>100,00</b>

Distribuição da população infantojuvenil oriunda do Município analisado, acolhida pelos Municípios do Estado

Município de localização do acolhido	Acolhidos	%
Cachoeiras de Macacu	7	87,50
Niterói	1	12,50
<b>Total</b>	<b>8</b>	<b>100,00</b>

Dos indicadores de faixa etária, sexo e escolaridade das crianças e adolescentes acolhidos

Faixa etária das crianças e adolescentes acolhidos

Faixa etária	nº de c/a	%
0 a 3	1	12,50
7 a 9	2	25,00
10 a 12	14	27,45
13 a 15	3	37,50
16 a 18	1	12,50
<b>Total</b>	<b>8</b>	<b>100,00</b>

Percentual de crianças e adolescentes acolhidos por faixa etária

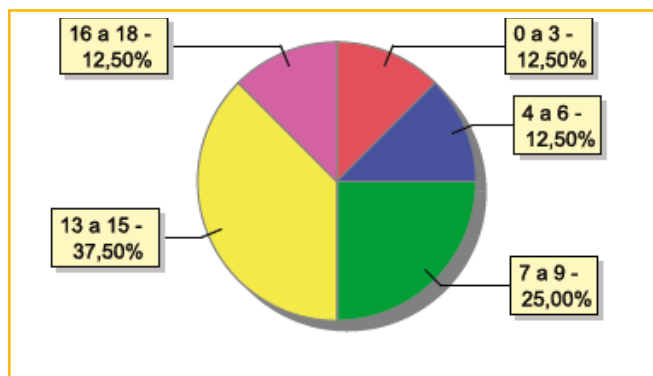





### Distribuição das crianças e adolescentes acolhidos por sexo e faixa etária

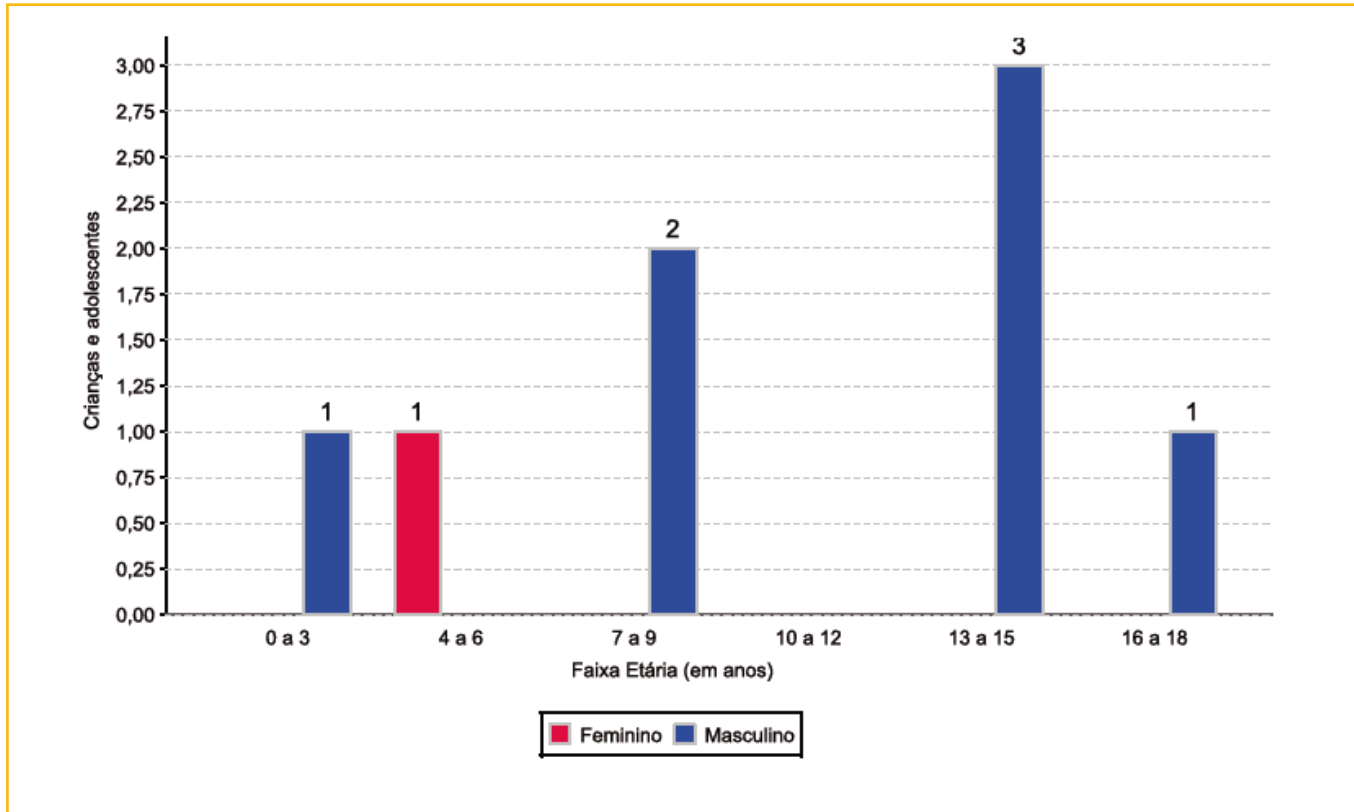

### Escolaridade das crianças e adolescentes acolhidos, por faixa etária

Faixa etária	Estuda	%	Não Estuda	%	Total	%
0 a 3	0	0,00	1	100,00	1	100,00
4 a 5	0	0,00	1	100,00	1	100,00
6 a 15	4	80,00	1	20,00	5	100,00
16 a 18	1	100,00	0	0,00	1	100,00
<b>Total</b>	<b>5</b>	<b>62,50</b>	<b>3</b>	<b>37,50</b>	<b>8</b>	<b>100,00</b>

### Faixa etária das crianças e adolescentes que não estudam

Faixa etária	n° de c/a	%
0 a 3	1	33,33
4 a 5	1	33,33
6 a 15	1	33,33
<b>Total</b>	<b>3</b>	<b>100,00</b>

### Faixa etária (em percentual) das crianças e adolescentes que não estudam

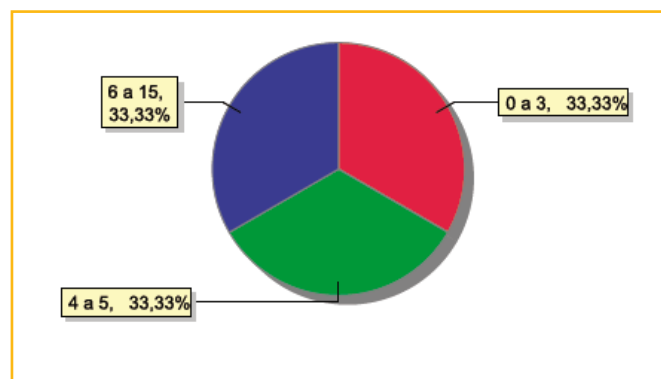



**Dos indicadores de deficiência e saúde**

**Crianças e adolescentes portadores que necessitam de tratamento de saúde especial**

Necessidade de tratamento de saúde especial	n° de c/a	%
Sim	1	12,50
Não	7	87,50
<b>Total</b>	<b>8</b>	<b>100,00</b>

**Doenças mais comuns**

Doenças mais comuns	Incidência	%
Acompanhamento psicológico	1	100,00
<b>Total</b>	<b>1</b>	<b>100,00</b>

**Dos indicadores de período e motivo de acolhimento / desligamento**

**Tempo de institucionalização das crianças e adolescentes que se encontram em regime de acolhimento institucional ou familiar**

Crianças e adolescentes que estão acolhidos	n° de c/a	%
Há mais de 6 meses ano e há menos de 1 ano	6	75,00
Há mais de 3 anos e há menos de 4 anos	1	12,50
Há mais de 4 anos e há menos de 5 anos	1	12,50
<b>Total</b>	<b>8</b>	<b>100,00</b>

**Percentual – tempo de acolhimento**

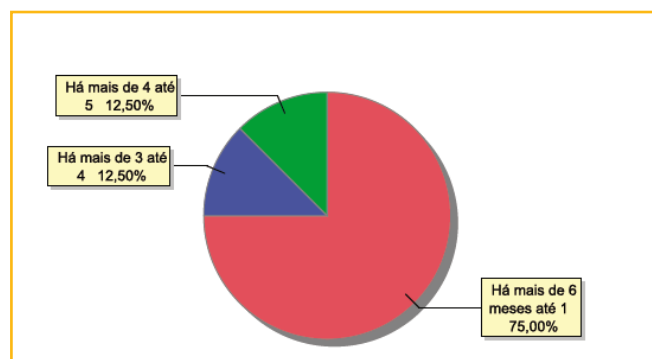

**Motivo de acolhimento**

Motivo	n° da c/a	%	feminino	masculino
Abusos físicos ou psicológicos contra a criança ou adolescente	7	87,50	1	6
Devolução por tentativa de colocação familiar mal sucedida	1	12,50	0	1
<b>Total</b>	<b>8</b>	<b>100,00</b>	<b>1</b>	<b>7</b>

**Motivo de desligamento**

Motivo	n° da c/a	%	feminino	masculino
Reintegração Familiar	3	50,00	1	2
Colocação em família substituta	1	16,67	0	1
Evasão	1	16,67	0	1
Maioridade	1	16,67	0	1
<b>Total</b>	<b>6</b>	<b>100,00</b>	<b>1</b>	<b>5</b>



### Dos indicadores que podem contribuir para a definição da situação jurídica das crianças e adolescentes acolhidos

#### Relação entre visitação e Ação de Destituição do Poder Familiar (DPF)

Situação	n° da c/a	%	n° da c/a com DPF	% da c/a com DPF	n° da c/a sem DPF	% da c/a sem DPF
Com visita	6	100,00	0	0,00	6	100,00
Sem visita	2	100,00	0	0,00	2	100,00
<b>Total</b>	<b>8</b>	<b>100,00</b>	<b>0</b>	<b>0,00</b>	<b>8</b>	<b>100,00</b>

#### Faixa etária das crianças e adolescentes sem visita

Faixa etária	n° da c/a	%	n° da c/a com DPF	% da c/a com DPF	n° da c/a sem DPF	% da c/a sem DPF
13 a 15	1	100,00	0	0,00	1	100,00
16 a 18	1	100,00	0	0,00	1	100,00
<b>Total</b>	<b>2</b>	<b>100,00</b>	<b>0</b>	<b>0,00</b>	<b>2</b>	<b>100,00</b>

#### Detalhamento da visitação

Situação	n° dec/a	%
Semanal	6	75,00
Sem visita	2	25,00
<b>Total</b>	<b>8</b>	<b>100,00</b>

**Detalhamento dos vínculos jurídicos das crianças e adolescentes acolhidos****Crianças e adolescentes com pai e/ou mãe vivo(s)**

Crianças e adolescentes	n° da c/a	%
Sem DPF	8	100,00
<b>Total</b>	<b>8</b>	<b>100,00</b>

**Detalhamento dos vínculos biológicos das crianças e adolescentes acolhidos**

Situação	n° da c/a	%
Pai e/ou mãe vivo(s)	8	100,00
<b>Total</b>	<b>8</b>	<b>100,00</b>

**Panorama e detalhamento da situação das crianças e adolescentes no sistema de justiça**

Ações Judiciais	n° de ações	%
Representação em Face dos pais ou responsável (art.249, ECA)	7	77,78
Ação de Suspensão do Poder Familiar (art.24)	1	11,11
Ação de Alimentos em face dos pais ou responsável	1	11,11
<b>Total</b>	<b>9</b>	<b>100,00</b>

Procedimentos Judiciais	n° dd procedimentos	%
Procedimento de Abrigo na Esfera Judicial/ PAMP	1	50,00
Carta Precatória	1	50,00
<b>Total</b>	<b>2</b>	<b>100,00</b>



## MUNICÍPIO: CAMPOS DOS GOYTACAZES

Dos indicadores de distribuição geográfica das crianças e adolescentes acolhidos

Distribuição da população infantojuvenil acolhida

Total das entidades de acolhimento institucional e familiar, das crianças e adolescentes inseridos nesses regimes, das crianças e adolescentes aptos à adoção, das crianças e adolescentes sem registro civil de nascimento, das crianças e adolescentes sem visita

nº de entidades	nº da c/a	% de c/a no Estado	aptos à adoção	% aptos à adoção	Sem R.C.N.	Sem visita
8	152	6,17	26	17,11	1	53

Origem da população infantojuvenil acolhida no Município

Município	Acolhidos	%
Campos dos Goytacazes	148	97,37
Rio de Janeiro	2	1,32
Casimiro de Abreu	1	0,66
São Francisco do Itabapoana	1	0,66
<b>Total</b>	<b>152</b>	<b>100,00</b>

Distribuição da população infantojuvenil oriunda do Município analisado, acolhida pelos Municípios do Estado

Município de localização do acolhido	Acolhidos	%
Campos dos Goytacazes	148	100,00
<b>Total</b>	<b>148</b>	<b>100,00</b>

Dos indicadores de faixa etária, sexo e escolaridade das crianças e adolescentes acolhidos

Faixa etária das crianças e adolescentes acolhidos

Faixa etária	nº de c/a	%
0 a 3	25	16,45
4 a 6	15	9,87
7 a 9	17	11,18
10 a 12	38	25,00
13 a 15	41	26,97
16 a 18	16	10,53
<b>Total</b>	<b>152</b>	<b>100,00</b>

Percentual de crianças e adolescentes acolhidos por faixa etária

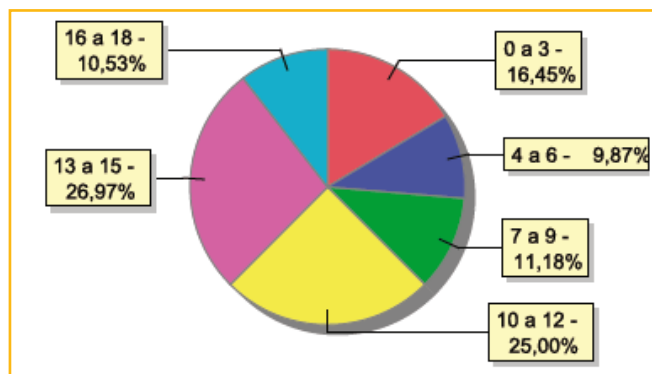



**Distribuição das crianças e adolescentes acolhidos por sexo e faixa etária**

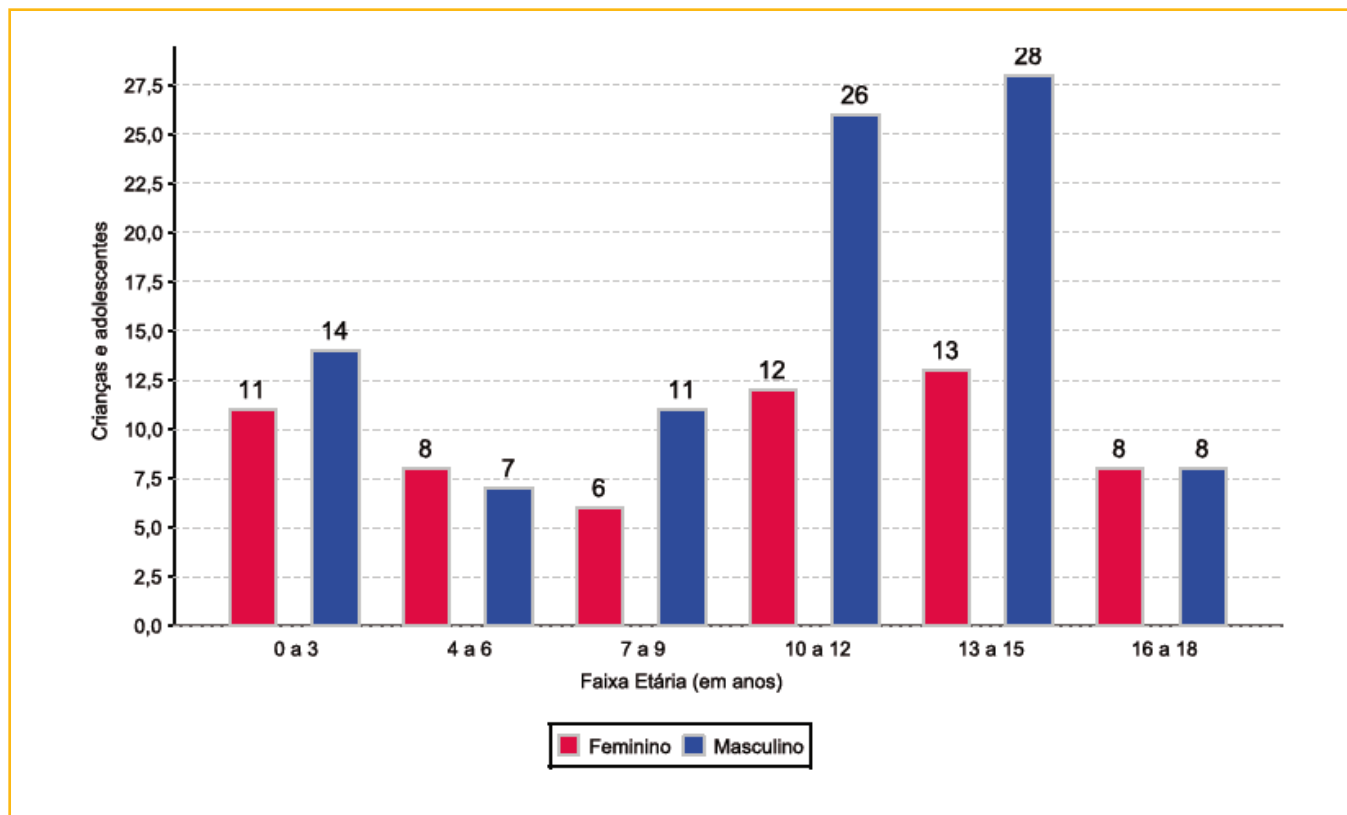

**Escolaridade das crianças e adolescentes acolhidos, por faixa etária**

Faixa etária	Estuda	%	Não Estuda	%	Total	%
0 a 3	3	12,00	22	88,00	25	100,00
4 a 5	4	50,00	4	50,00	8	100,00
6 a 15	86	83,50	17	16,50	103	100,00
16 a 18	10	62,50	6	37,50	16	100,00
<b>Total</b>	<b>103</b>	<b>67,76</b>	<b>49</b>	<b>32,24</b>	<b>152</b>	<b>100,00</b>

**Faixa etária das crianças e adolescentes que não estudam**

Faixa etária	n° de c/a	%
0 a 3	22	44,90
4 a 5	4	8,16
6 a 15	17	34,69
16 a 18	6	12,24
<b>Total</b>	<b>49</b>	<b>100,00</b>

**Faixa etária (em percentual) das crianças e adolescentes que não estudam**

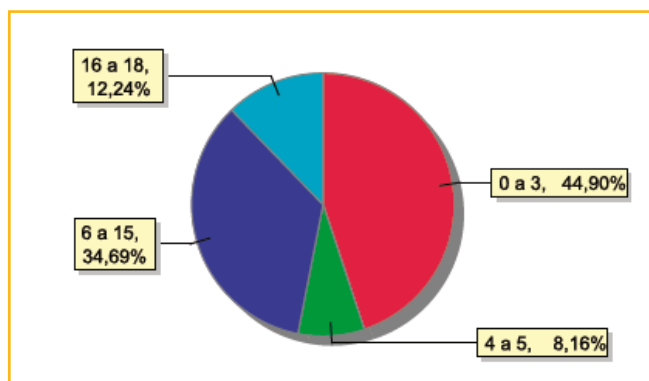



### Dos indicadores de deficiência e saúde

#### Crianças e adolescentes portadores de necessidades especiais

Apresentam deficiência	n° de c/a	%
Sim	19	12,50
Não	133	87,50
<b>Total</b>	<b>152</b>	<b>100,00</b>

#### Detalhamento das crianças e adolescentes portadores de necessidades especiais

Categoria	n° de c/a	%
Deficiência mental	15	78,95
Deficiência auditiva/ deficiência visual	2	10,53
Deficiência física	1	5,26
Deficiência múltipla	1	5,26
<b>Total</b>	<b>19</b>	<b>100,00</b>

#### Crianças e adolescentes acolhidos que necessitam de tratamento de saúde especial

Necessidade de tratamento de saúde especial	n° de c/a	%
Sim	50	32,89
Não	102	67,11
<b>Total</b>	<b>152</b>	<b>100,00</b>

#### Doenças mais comuns

Doenças mais comuns	Incidência	%
Acompanhamento psicológico	15	24,19
Doenças Neurológicas	10	16,13
Transtornos Mentais	8	12,90
HIV Positivo	5	8,06
Dificuldades psicomotoras (tratamento fisioterápico)	4	6,45
Doenças do Aparelho Digestivo	3	4,84
Asma ou Bronquite	2	3,23
Dificuldades fonoaudiológicas (tratamento fonoaudiológico)	2	3,23
Doenças Dermatológicas	2	3,23
Doenças Respiratórias	2	3,23
Alergia	1	1,61
Anemia Falciforme	1	1,61
Cardiopatias	1	1,61
Dependência química (álcool ou drogas)	1	1,61
Desnutrição	1	1,61
Encefalopatia	1	1,61
Outras Doenças	1	1,61
Queimaduras moderadas a severas	1	1,61
Tratamento Oftalmológico	1	1,61
<b>Total</b>	<b>62</b>	<b>100,00</b>



**Dos indicadores de período e motivo de acolhimento / desligamento**

**Tempo de institucionalização das crianças e adolescentes que se encontram em regime de acolhimento institucional ou familiar**

Crianças e adolescentes que estão acolhidos	n° de c/a	%
Há menos de 6 meses	30	19,74
Há mais de 6 meses ano e há menos de 1 ano	29	19,08
Há mais de 1 ano e há menos de 2 anos	39	25,66
Há mais de 2 anos e há menos de 3 anos	15	9,87
Há mais de 3 anos e há menos de 4 anos	9	5,92
Há mais de 4 anos e há menos de 5 anos	16	10,53
Há mais de 5 anos e há menos de 10 anos	13	8,55
Há mais de 10 anos	1	0,66
<b>Total</b>	<b>152</b>	<b>100,00</b>

**Percentual – tempo de acolhimento**

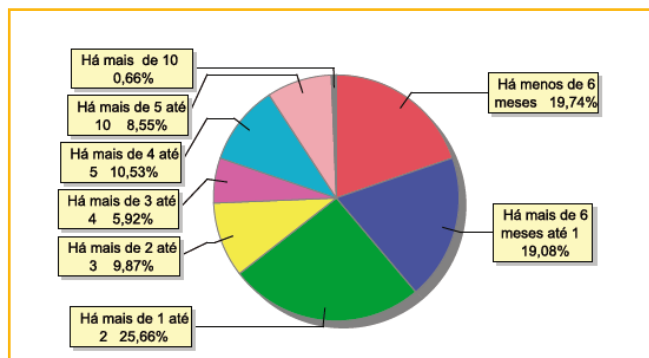

**Motivo de acolhimento**

Motivo	n° da c/a	%	feminino	masculino
Negligência	48	31,58	16	32
Situação de rua	15	9,87	5	10
Abandono pelos pais ou responsáveis	14	9,21	4	10
Abuso sexual / Suspeita de abuso sexual	14	9,21	9	5
Abusos físicos ou psicológicos contra a criança ou adolescente	13	8,55	2	11
Em razão de sua conduta	11	7,24	5	6
Conflitos no ambiente familiar	9	5,92	5	4
Devolução por tentativa de colocação familiar mal sucedida	7	4,61	3	4
Pais ou responsáveis dependentes químicos ou alcoolistas	7	4,61	4	3
Exploração do trabalho infantojuvenil pelos pais ou responsáveis	5	3,29	2	3
Responsável impossibilitado de cuidar por motivo de doença	3	1,97	1	2
Risco de vida na comunidade	3	1,97	0	3
Genitor(es) menor(es) de 18 anos acolhido(s) com o filho (abrigo da família)	2	1,32	1	1
Responsável cumprindo pena privativa de liberdade	1	0,66	1	0
<b>Total</b>	<b>152</b>	<b>100,00</b>	<b>58</b>	<b>94</b>





### Motivo de desligamento

Motivo	n° da c/a	%	feminino	masculino
Reintegração Familiar	253	50,60	117	136
Evasão	146	29,20	50	96
Colocação em família substituta	65	13,00	34	31
Maioridade	24	4,80	11	13
Transferência para outro regime de atendimento	12	2,40	2	10
<b>Total</b>	<b>500</b>	<b>100,00</b>	<b>214</b>	<b>286</b>

### Dos indicadores que podem contribuir para a definição da situação jurídica das crianças e adolescentes acolhidos

#### Relação entre visitação e Ação de Destituição do Poder Familiar (DPF)

Situação	n° da c/a	%	n° da c/a com DPF	% da c/a com DPF	n° da c/a sem DPF	% da c/a sem DPF
Com visita	99	100,00	58	58,59	41	41,41
Sem visita	53	100,00	43	81,13	10	18,87
<b>Total</b>	<b>152</b>	<b>100,00</b>	<b>101</b>	<b>66,45</b>	<b>51</b>	<b>33,55</b>

#### Faixa etária das crianças e adolescentes sem visita

Faixa etária	n° da c/a	%	n° da c/a com DPF	% da c/a com DPF	n° da c/a sem DPF	% da c/a sem DPF
0 a 3	8	100,00	8	100,00	0	0,00
4 a 6	3	100,00	3	100,00	0	0,00
7 a 9	8	100,00	5	62,50	3	37,50
10 a 12	11	100,00	10	90,91	1	9,09
13 a 15	19	100,00	15	78,95	4	21,05
16 a 18	4	100,00	2	50,00	2	50,00
<b>Total</b>	<b>53</b>	<b>100,00</b>	<b>43</b>	<b>81,13</b>	<b>10</b>	<b>18,87</b>

#### Detalhamento da visitação

Situação	n° dec/a	%
Diária	26	17,11
Semanal	58	38,16
Quinzenal	6	3,95
Mensal	6	3,95
Bimestral	3	1,97
Sem visita	53	34,87
<b>Total</b>	<b>152</b>	<b>100,00</b>

#### Detalhamento dos vínculos biológicos das crianças e adolescentes acolhidos

Situação	n° da c/a	%
Órfãos	3	1,97
Pai e/ou mãe vivo(s)	126	82,89
Pai e mãe desconhecidos	1	0,66
DPF com trânsito em julgado	22	14,47
<b>Total</b>	<b>152</b>	<b>100,00</b>

**Detalhamento dos vínculos jurídicos das crianças e adolescentes acolhidos****Crianças e adolescentes com pai e/ou mãe vivo(s)**

Crianças e adolescentes	nº da c/a	%
Sem DPF	48	32,43
Com DPF	100	67,57
<b>Total</b>	<b>148</b>	<b>100,00</b>

**Crianças e adolescentes aptos à adoção**

Crianças e adolescentes	nº da c/a	%
DPF com trânsito em julgado	22	84,62
Óbito dos pais	3	11,54
Pais Desconhecidos	1	3,85
<b>Total</b>	<b>26</b>	<b>100,00</b>

**Perfil dos aptos à adoção**

Critério	Órfãos	DPF	Pais Desconhecidos	Entrega Voluntária	Total
<b>Sexo</b>					
Feminino	2	9	1	0	12
Masculino	1	13	0	0	14
Total	3	22	1	0	26
<b>Faixa Etária</b>					
0 a 3	0	0	1	0	1
4 a 6	1	1	0	0	2
7 a 9	1	4	0	0	5
10 a 12	0	5	0	0	5
13 a 15	1	11	0	0	12
16 a 18	0	1	0	0	1
Total	3	22	1	0	26
<b>Tempo de Acolhimento</b>					
Há menos de 6 meses	0	3	1	0	4
Há mais de 6 meses ano e há menos de 1 ano	0	3	0	0	3
Há mais de 1 ano e há menos de 2 anos	2	4	0	0	6
Há mais de 2 anos e há menos de 3 anos	0	4	0	0	4
Há mais de 3 anos e há menos de 4 anos	1	5	0	0	6
Há mais de 4 anos e há menos de 5 anos	0	2	0	0	2
Há mais de 5 anos e há menos de 10 anos	0	1	0	0	1
Total	3	22	1	0	26
<b>Deficiências</b>					
Não	3	16	1	0	20
Sim	0	6	0	0	6
Total	3	22	1	0	26
<b>Doenças</b>					
Não	3	17	1	0	21
Sim	0	5	0	0	5
Total	3	22	1	0	26



## Panorama e detalhamento da situação das crianças e adolescentes no sistema de justiça

### Distribuição percentual de ações

Panorama e detalhamento da situação das crianças e adolescentes no sistema de justiça	n° de c/a	%
Com ações judiciais	146	96,05
Sem ações judiciais	6	3,95
<b>Total</b>	<b>152</b>	<b>100,00</b>

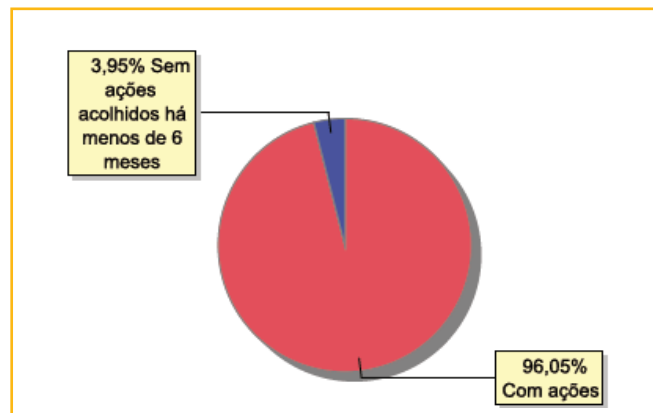

Acompanhamento no âmbito da PJIJ de crianças e adolescentes sem ações judiciais	n° da c/a	%
Sem P.A. acolhido há menos de 6 meses	6	100,00
<b>Total</b>	<b>6</b>	<b>100,00</b>

Acompanhamento no âmbito do Poder Judiciário	n° da c/a	%
Com ações judiciais	146	96,05
Com procedimentos judiciais	2	1,32
Sem ações ou procedimentos judiciais	4	2,63
<b>Total</b>	<b>152</b>	<b>100,00</b>

Ações Judiciais	n° de ações	%
Ação de Destituição do Poder Familiar	101	58,72
Representação em Face dos pais ou responsável (art.249, ECA)	57	33,14
Ação de Adoção	4	2,33
Ação de Tutela	3	1,74
Ação de Guarda Judicial	2	1,16
Ação Civil Pública para Proteção de Direito Individual (Moradia, inclusão em programa de auxílio, etc.)	2	1,16
Ação Cautelar Inominada	1	0,58
Revogação de Tutela	1	0,58
Ação de Busca e Apreensão	1	0,58
<b>Total</b>	<b>172</b>	<b>100,00</b>

Procedimentos Judiciais	n° de procedimentos	%
Procedimento de Abrigo na Esfera Judicial/ PAMP	12	63,16
Procedimento Preliminar de Acolhimento	4	21,05
Carta Precatória	3	15,79
<b>Total</b>	<b>19</b>	<b>100,00</b>



## MUNICÍPIO: CANTAGALO

Dos indicadores de distribuição geográfica das crianças e adolescentes acolhidos

Distribuição da população infantojuvenil acolhida

Total das entidades de acolhimento institucional e familiar, das crianças e adolescentes inseridos nesses regimes, das crianças e adolescentes aptos à adoção, das crianças e adolescentes sem registro civil de nascimento, das crianças e adolescentes sem visita

nº de entidades	nº da c/a	% de c/a no Estado	aptos à adoção	% aptos à adoção	Sem R.C.N.	Sem visita
1	1	0,04	0	0,00	0	1

Origem da população infantojuvenil acolhida no Município

Município	Acolhidos	%
Cantagalo	1	100,00
<b>Total</b>	<b>1</b>	<b>100,00</b>

Distribuição da população infantojuvenil oriunda do Município analisado, acolhida pelos Municípios do Estado

Município de localização do acolhido	Acolhidos	%
Cantagalo	1	100,00
<b>Total</b>	<b>1</b>	<b>100,00</b>

Dos indicadores de faixa etária, sexo e escolaridade das crianças e adolescentes acolhidos

Faixa etária das crianças e adolescentes acolhidos

Faixa etária	nº de c/a	%
10 a 12	1	100,00
<b>Total</b>	<b>1</b>	<b>100,00</b>

Percentual de crianças e adolescentes acolhidos por faixa etária

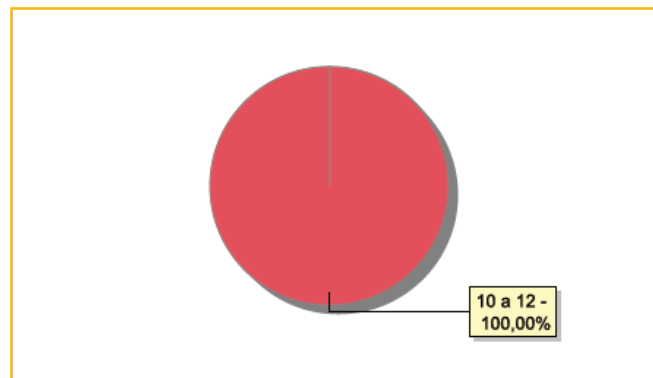



### Distribuição das crianças e adolescentes acolhidos por sexo e faixa etária

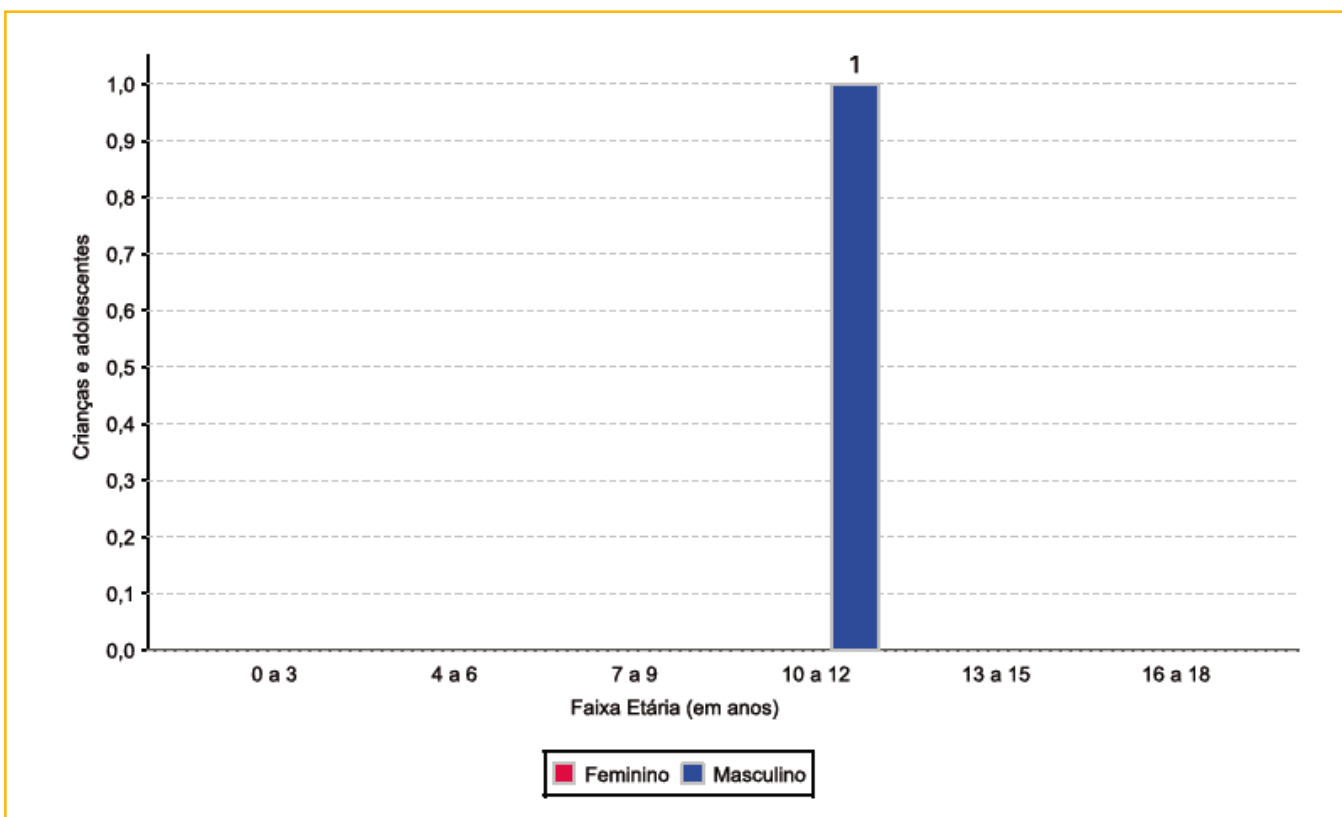

### Escolaridade das crianças e adolescentes acolhidos, por faixa etária

Faixa etária	Estuda	%	Não Estuda	%	Total	%
6 a 15	1	100,00	0	0,00	1	100,00
<b>Total</b>	<b>1</b>	<b>100,00</b>	<b>0</b>	<b>0,00</b>	<b>1</b>	<b>100,00</b>

### Dos indicadores de período e motivo de acolhimento / desligamento

#### Tempo de institucionalização das crianças e adolescentes que se encontram em regime de acolhimento institucional ou familiar

Crianças e adolescentes que estão acolhidos	n° de c/a	%
Há menos de 6 meses	1	100,00
<b>Total</b>	<b>1</b>	<b>100,00</b>

#### Percentual – tempo de acolhimento

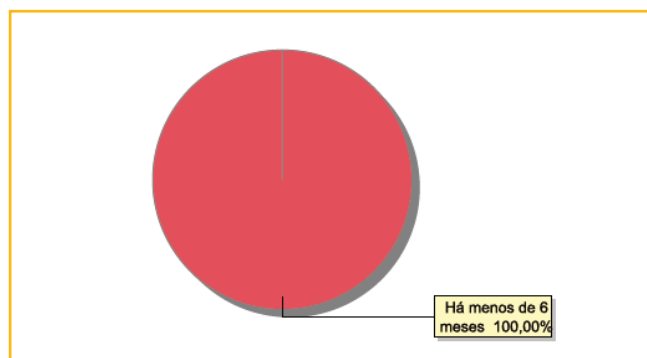

**Motivo de acolhimento**

Motivo	nº da c/a	%	feminino	masculino
Devolução por tentativa de colocação familiar mal sucedida	1	100,00	0	1
<b>Total</b>	<b>1</b>	<b>100,00</b>	<b>0</b>	<b>1</b>

**Motivo de desligamento**

Motivo	nº da c/a	%	feminino	masculino
Reintegração Familiar	21	67,74	8	13
Colocação em família substituta	9	29,03	7	2
Emancipação	1	3,23	0	1
<b>Total</b>	<b>31</b>	<b>100,00</b>	<b>15</b>	<b>16</b>

**Dos indicadores que podem contribuir para a definição da situação jurídica das crianças e adolescentes acolhidos****Relação entre visitação e Ação de Destituição do Poder Familiar (DPF)**

Situação	nº da c/a	%	nº da c/a com DPF	% da c/a com DPF	nº da c/a sem DPF	% da c/a sem DPF
Sem visita	1	100,00	0	0,00	1	100,00
<b>Total</b>	<b>1</b>	<b>100,00</b>	<b>0</b>	<b>0,00</b>	<b>1</b>	<b>100,00</b>

**Faixa etária das crianças e adolescentes sem visita**

Faixa etária	nº da c/a	%	nº da c/a com DPF	% da c/a com DPF	nº da c/a sem DPF	% da c/a sem DPF
10 a 12	1	100,00	0	0,00	1	100,00
<b>Total</b>	<b>1</b>	<b>100,00</b>	<b>0</b>	<b>0,00</b>	<b>1</b>	<b>100,00</b>

**Detalhamento da visitação**

Situação	nº dec/a	%
Sem visita	1	100,00
<b>Total</b>	<b>1</b>	<b>100,00</b>

**Detalhamento dos vínculos biológicos das crianças e adolescentes acolhidos**

Situação	nº da c/a	%
Pai e/ou mãe vivo(s)	1	100,00
<b>Total</b>	<b>1</b>	<b>100,00</b>



### Detalhamento dos vínculos jurídicos das crianças e adolescentes acolhidos

#### Crianças e adolescentes com pai e/ou mãe vivo(s)

Crianças e adolescentes	nº da c/a	%
Sem DPF	1	100,00
<b>Total</b>	<b>1</b>	<b>100,00</b>

### Panorama e detalhamento da situação das crianças e adolescentes no sistema de justiça

#### Distribuição percentual de ações

Panorama e detalhamento da situação das crianças e adolescentes no sistema de justiça	nº de c/a	%
Sem ações judiciais	1	100,00
<b>Total</b>	<b>1</b>	<b>100,00</b>

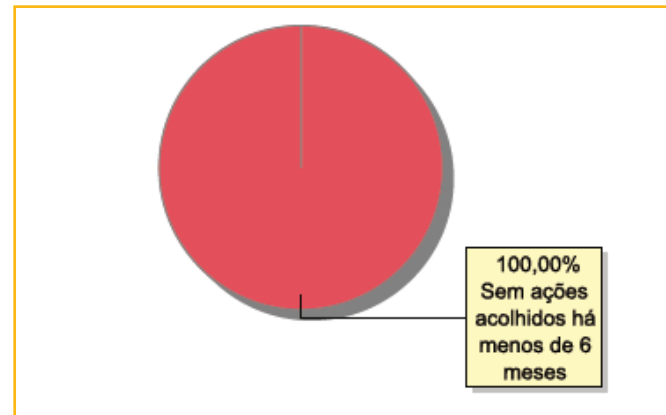

Acompanhamento no âmbito da PJJ de crianças e adolescentes sem ações judiciais	nº da c/a	%
Sem P.A. acolhido há menos de 6 meses	1	100,00
<b>Total</b>	<b>1</b>	<b>100,00</b>

Acompanhamento no âmbito do Poder Judiciário	nº da c/a	%
Sem ações ou procedimentos judiciais	1	100,00
<b>Total</b>	<b>1</b>	<b>100,00</b>



## MUNICÍPIO: CARAPEBUS

Dos indicadores de distribuição geográfica das crianças e adolescentes acolhidos

Distribuição da população infantojuvenil acolhida

Total das entidades de acolhimento institucional e familiar, das crianças e adolescentes inseridos nesses regimes, das crianças e adolescentes aptos à adoção, das crianças e adolescentes sem registro civil de nascimento, das crianças e adolescentes sem visita

n° de entidades	n° da c/a	% de c/a no Estado	aptos à adoção	% aptos à adoção	Sem R.C.N.	Sem visita
1	1	0,04	0	0,00	0	1

Origem da população infantojuvenil acolhida no Município

Município	Acolhidos	%
Carapebus	1	100,00
<b>Total</b>	<b>1</b>	<b>100,00</b>

Distribuição da população infantojuvenil oriunda do Município analisado, acolhida pelos Municípios do Estado

Município de localização do acolhido	Acolhidos	%
Carapebus	1	100,00
<b>Total</b>	<b>1</b>	<b>100,00</b>

Dos indicadores de faixa etária, sexo e escolaridade das crianças e adolescentes acolhidos

Faixa etária das crianças e adolescentes acolhidos

Faixa etária	n° de c/a	%
13 a 15	1	100,00
<b>Total</b>	<b>1</b>	<b>100,00</b>

Percentual de crianças e adolescentes acolhidos por faixa etária

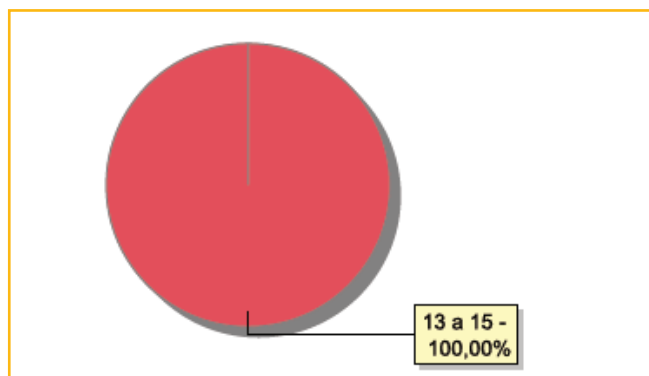





### Distribuição das crianças e adolescentes acolhidos por sexo e faixa etária

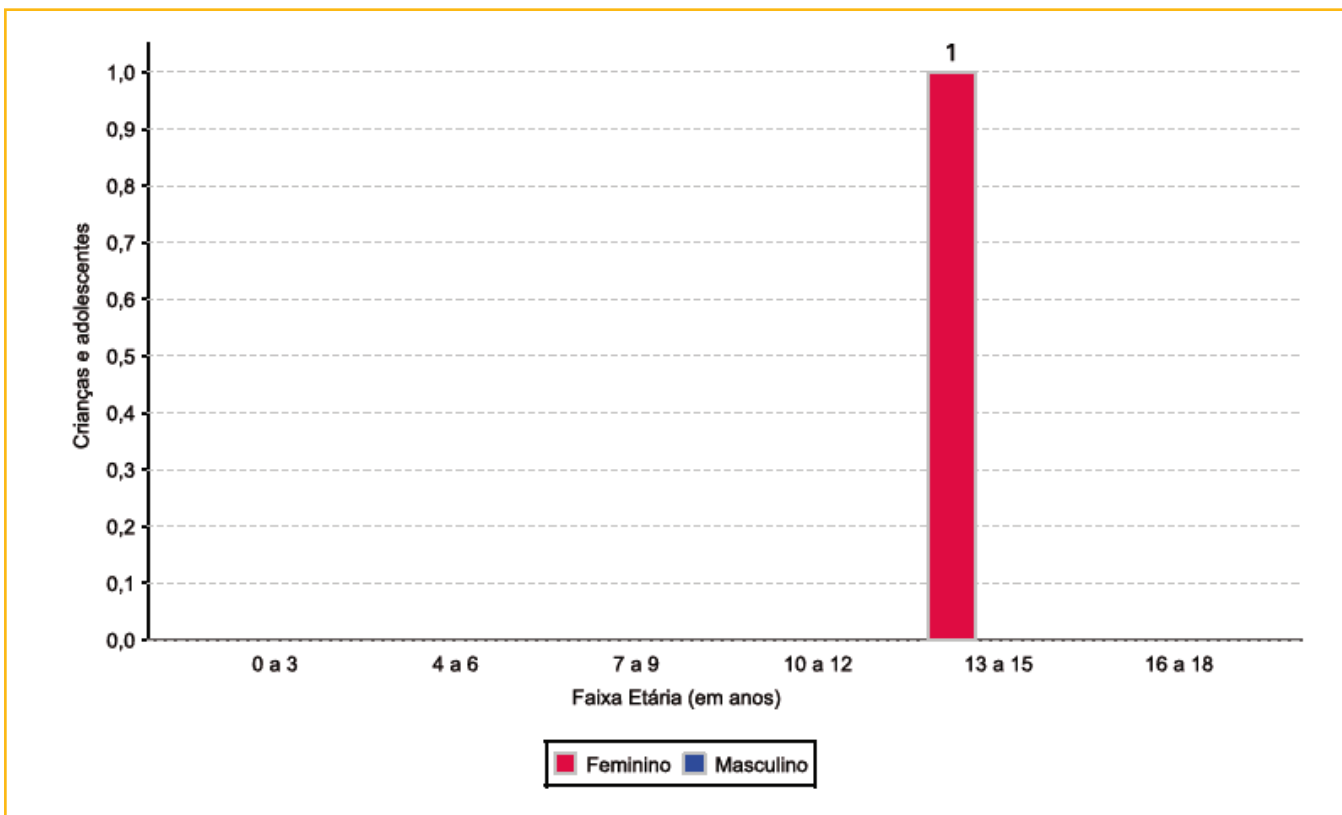

### Escolaridade das crianças e adolescentes acolhidos, por faixa etária

Faixa etária	Estuda	%	Não Estuda	%	Total	%
6 a 15	1	100,00	0	0,00	1	100,00
<b>Total</b>	<b>1</b>	<b>100,00</b>	<b>0</b>	<b>0,00</b>	<b>1</b>	<b>100,00</b>

### Dos indicadores de período e motivo de acolhimento / desligamento

#### Tempo de institucionalização das crianças e adolescentes que se encontram em regime de acolhimento institucional ou familiar

Crianças e adolescentes que estão acolhidos	n° de c/a	%
Há mais de 1 ano e há menos de 2 anos	1	100,00
<b>Total</b>	<b>1</b>	<b>100,00</b>

#### Percentual – tempo de acolhimento

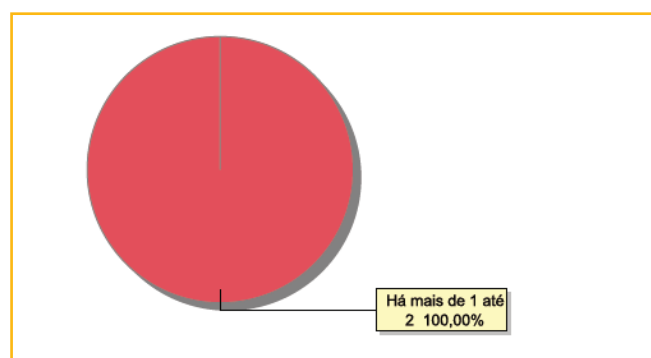

**Motivo de acolhimento**

Motivo	n° da c/a	%	feminino	masculino
Negligência	1	100,00	1	0
<b>Total</b>	<b>1</b>	<b>100,00</b>	<b>1</b>	<b>0</b>

**Motivo de desligamento**

Motivo	n° da c/a	%	feminino	masculino
Reintegração Familiar	7	70,00	5	2
Maioridade	3	30,00	1	2
<b>Total</b>	<b>10</b>	<b>100,00</b>	<b>6</b>	<b>4</b>

**Dos indicadores que podem contribuir para a definição da situação jurídica das crianças e adolescentes acolhidos****Relação entre visitação e Ação de Destituição do Poder Familiar (DPF)**

Situação	n° da c/a	%	n° da c/a com DPF	% da c/a com DPF	n° da c/a sem DPF	% da c/a sem DPF
Sem visita	1	100,00	1	100,00	0	0,00
<b>Total</b>	<b>1</b>	<b>100,00</b>	<b>1</b>	<b>100,00</b>	<b>0</b>	<b>100,00</b>

**Faixa etária das crianças e adolescentes sem visita**

Faixa etária	n° da c/a	%	n° da c/a com DPF	% da c/a com DPF	n° da c/a sem DPF	% da c/a sem DPF
13 a 15	1	100,00	1	100,00	0	0,00
<b>Total</b>	<b>1</b>	<b>100,00</b>	<b>1</b>	<b>100,00</b>	<b>0</b>	<b>0,00</b>

**Detalhamento da visitação**

Situação	n° dec/a	%
Sem visita	1	100,00
<b>Total</b>	<b>1</b>	<b>100,00</b>

**Detalhamento dos vínculos biológicos das crianças e adolescentes acolhidos**

Situação	n° da c/a	%
Pai e/ou mãe vivo(s)	1	100,00
<b>Total</b>	<b>1</b>	<b>100,00</b>



### Detalhamento dos vínculos jurídicos das crianças e adolescentes acolhidos

#### Crianças e adolescentes com pai e/ou mãe vivo(s)

Crianças e adolescentes	nº da c/a	%
Com DPF	1	100,00
<b>Total</b>	<b>1</b>	<b>100,00</b>

### Panorama e detalhamento da situação das crianças e adolescentes no sistema de justiça

Ações Judiciais	nº de ações	%
Ação de Destituição do Poder Familiar	1	50,00
Ação de Alimentos em face dos pais ou responsável	1	50,00
<b>Total</b>	<b>2</b>	<b>100,00</b>



## MUNICÍPIO: CARMO

Dos indicadores de distribuição geográfica das crianças e adolescentes acolhidos

Distribuição da população infantojuvenil acolhida

Total das entidades de acolhimento institucional e familiar, das crianças e adolescentes inseridos nesses regimes, das crianças e adolescentes aptos à adoção, das crianças e adolescentes sem registro civil de nascimento, das crianças e adolescentes sem visita

nº de entidades	nº da c/a	% de c/a no Estado	aptos à adoção	% aptos à adoção	Sem R.C.N.	Sem visita
3	10	0,41	1	10,00	0	10

Origem da população infantojuvenil acolhida no Município

Município	Acolhidos	%
Carmo	10	100,00
<b>Total</b>	<b>10</b>	<b>100,00</b>

Distribuição da população infantojuvenil oriunda do Município analisado, acolhida pelos Municípios do Estado

Município de localização do acolhido	Acolhidos	%
Carmo	10	100,00
<b>Total</b>	<b>10</b>	<b>100,00</b>

Dos indicadores de faixa etária, sexo e escolaridade das crianças e adolescentes acolhidos

Faixa etária das crianças e adolescentes acolhidos

Faixa etária	nº de c/a	%
0 a 3	3	30,00
4 a 6	1	10,00
10 a 12	3	30,00
13 a 15	2	20,00
16 a 18	1	10,00
<b>Total</b>	<b>10</b>	<b>100,00</b>

Percentual de crianças e adolescentes acolhidos por faixa etária

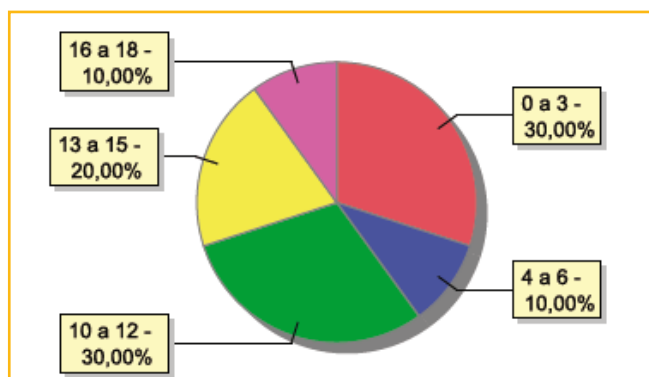



### Distribuição das crianças e adolescentes acolhidos por sexo e faixa etária

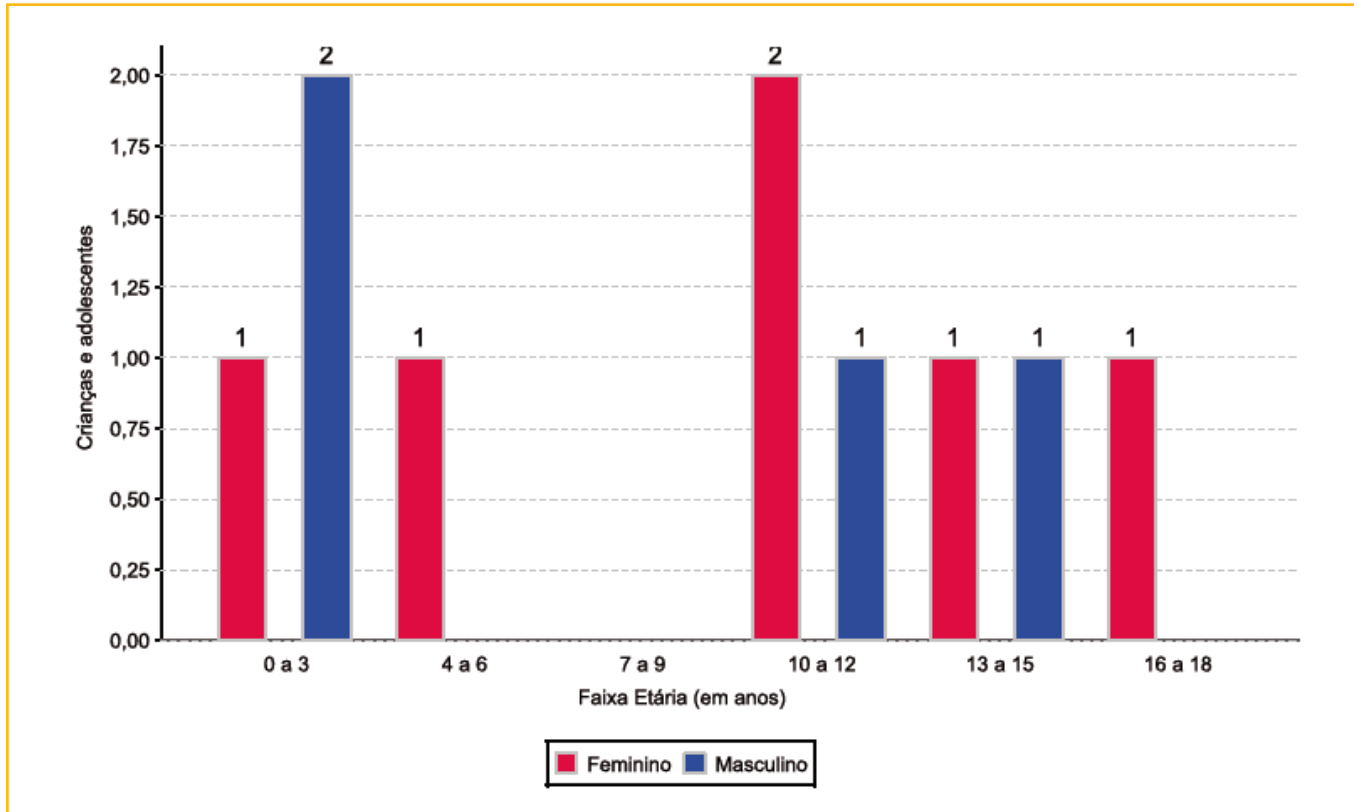

### Escolaridade das crianças e adolescentes acolhidos, por faixa etária

Faixa etária	Estuda	%	Não Estuda	%	Total	%
0 a 3	1	33,33	2	66,67	3	100,00
6 a 15	6	100,00	0	0,00	6	100,00
16 a 18	1	100,00	0	0,00	1	100,00
<b>Total</b>	<b>8</b>	<b>80,00</b>	<b>2</b>	<b>20,00</b>	<b>10</b>	<b>100,00</b>

### Faixa etária das crianças e adolescentes que não estudam

Faixa etária	n° de c/a	%
0 a 3	2	100,00
<b>Total</b>	<b>2</b>	<b>100,00</b>

### Faixa etária (em percentual) das crianças e adolescentes que não estudam

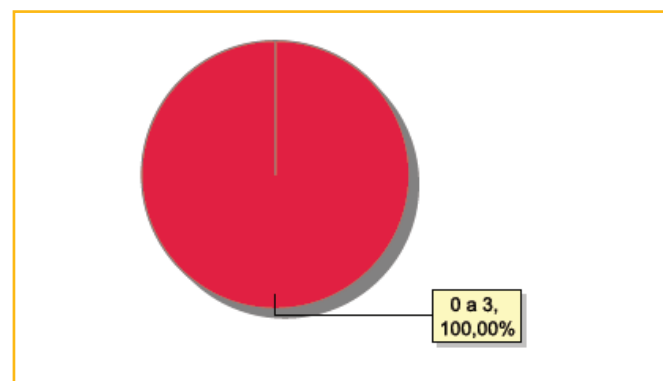



### Dos indicadores de deficiência e saúde

#### Crianças e adolescentes portadores de necessidades especiais

Apresentam deficiência	n° de c/a	%
Sim	1	10,00
Não	9	90,00
<b>Total</b>	<b>10</b>	<b>100,00</b>

#### Detalhamento das crianças e adolescentes portadores de necessidades especiais

Categoria	n° de c/a	%
Deficiência auditiva/ deficiência visual	1	100,00
<b>Total</b>	<b>1</b>	<b>100,00</b>

#### Crianças e adolescentes acolhidos que necessitam de tratamento de saúde especial

Necessidade de tratamento de saúde especial	n° de c/a	%
Sim	4	40,00
Não	6	60,00
<b>Total</b>	<b>10</b>	<b>100,00</b>

#### Doenças mais comuns

Doenças mais comuns	Incidência	%
Acompanhamento psicológico	2	50,00
Catarata	1	25,00
Dificuldades fonoaudiológicas (tratamento fonoaudiológico)	1	25,00
<b>Total</b>	<b>4</b>	<b>100,00</b>

### Dos indicadores de período e motivo de acolhimento / desligamento

#### Tempo de institucionalização das crianças e adolescentes que se encontram em regime de acolhimento institucional ou familiar

Crianças e adolescentes que estão acolhidos	n° de c/a	%
Há mais de 6 meses ano e há menos de 1 ano	5	50,00
Há mais de 1 ano e há menos de 2 anos	1	10,00
Há mais de 2 anos e há menos de 3 anos	1	10,00
Há mais de 3 anos e há menos de 4 anos	1	10,00
Há mais de 5 anos e há menos de 10 anos	2	20,00
<b>Total</b>	<b>10</b>	<b>100,00</b>

#### Percentual – tempo de acolhimento

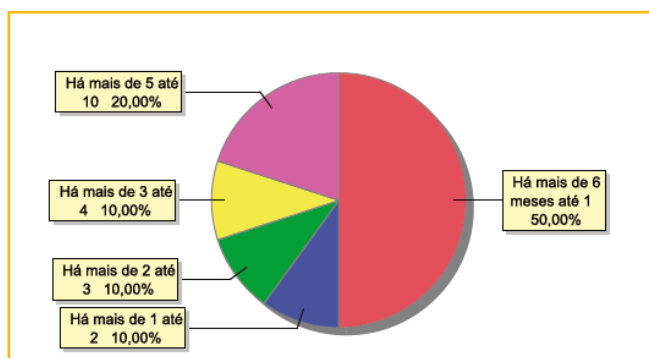



### Motivo de acolhimento

Motivo	n° da c/a	%	feminino	masculino
Negligência	7	70,00	4	3
Abandono pelos pais ou responsáveis	1	10,00	0	1
Devolução por tentativa de colocação familiar mal sucedida	1	10,00	1	0
Em razão de sua conduta	1	10,00	1	0
<b>Total</b>	<b>10</b>	<b>100,00</b>	<b>6</b>	<b>4</b>

### Motivo de desligamento

Motivo	n° da c/a	%	feminino	masculino
Reintegração Familiar	27	51,92	14	13
Colocação em família substituta	14	26,92	6	8
Maioridade	6	11,54	1	5
Evasão	5	9,62	5	0
<b>Total</b>	<b>52</b>	<b>100,00</b>	<b>26</b>	<b>26</b>

### Dos indicadores que podem contribuir para a definição da situação jurídica das crianças e adolescentes acolhidos

#### Relação entre visitação e Ação de Destituição do Poder Familiar (DPF)

Situação	n° da c/a	%	n° da c/a com DPF	% da c/a com DPF	n° da c/a sem DPF	% da c/a sem DPF
Sem visita	10	100,00	3	30,00	7	70,00
<b>Total</b>	<b>10</b>	<b>100,00</b>	<b>3</b>	<b>30,00</b>	<b>7</b>	<b>70,00</b>

#### Faixa etária das crianças e adolescentes sem visita

Faixa etária	n° da c/a	%	n° da c/a com DPF	% da c/a com DPF	n° da c/a sem DPF	% da c/a sem DPF
0 a 3	3	100,00	0	0,00	3	100,00
4 a 6	1	100,00	0	0,00	1	100,00
10 a 12	3	100,00	1	33,33	2	66,67
13 a 15	2	100,00	2	100,00	0	0,00
16 a 18	1	100,00	0	0,00	1	100,00
<b>Total</b>	<b>10</b>	<b>100,00</b>	<b>3</b>	<b>30,00</b>	<b>7</b>	<b>70,00</b>

#### Detalhamento dos vínculos biológicos das crianças e adolescentes acolhidos

#### Detalhamento da visitação

Situação	n° dec/a	%
Sem visita	10	100,00
<b>Total</b>	<b>10</b>	<b>100,00</b>

Situação	n° da c/a	%
Pai e/ou mãe vivo(s)	9	90,00
DPF com trânsito em julgado	1	10,00
<b>Total</b>	<b>10</b>	<b>100,00</b>

**Detalhamento dos vínculos jurídicos das crianças e adolescentes acolhidos****Crianças e adolescentes com pai e/ou mãe vivo(s)**

Crianças e adolescentes	nº da c/a	%
Sem DPF	7	70,00
Com DPF	3	30,00
<b>Total</b>	<b>10</b>	<b>100,00</b>

**Crianças e adolescentes aptos à adoção**

Crianças e adolescentes	nº da c/a	%
DPF com trânsito em julgado	1	100,00
<b>Total</b>	<b>1</b>	<b>100,00</b>

**Perfil dos aptos à adoção**

Critério	Órfãos	DPF	Pais Desconhecidos	Entrega Voluntária	Total
<b>Sexo</b>					
Feminino	0	1	0	0	1
Total	0	1	0	0	1
<b>Faixa Etária</b>					
13 a 15	0	1	0	0	1
Total	0	1	0	0	1
<b>Tempo de Acolhimento</b>					
Há mais de 1 ano e há menos de 2 anos	0	1	0	0	1
Total	0	1	0	0	1
<b>Deficiências</b>					
Não	0	1	0	0	1
Total	0	1	0	0	1
<b>Doenças</b>					
Não	0	1	0	0	1
Total	0	1	0	0	1





## Panorama e detalhamento da situação das crianças e adolescentes no sistema de justiça

### Distribuição percentual de ações

Panorama e detalhamento da situação das crianças e adolescentes no sistema de justiça	n° de c/a	%
Com ações judiciais	4	40,00
Sem ações judiciais	6	60,00
<b>Total</b>	<b>10</b>	<b>100,00</b>

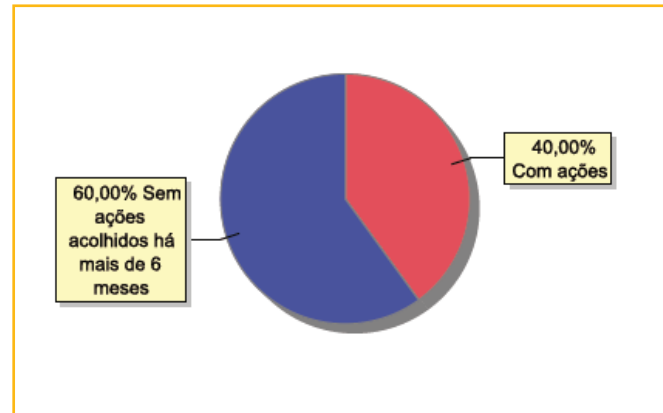

Acompanhamento no âmbito da PJIJ de crianças e adolescentes sem ações judiciais	n° da c/a	%
Sem P.A. acolhido há menos de 6 meses	6	100,00
<b>Total</b>	<b>6</b>	<b>100,00</b>

Acompanhamento no âmbito do Poder Judiciário	n° da c/a	%
Com ações judiciais	4	40,00
Com procedimentos judiciais	2	20,00
Sem ações ou procedimentos judiciais	4	40,00
<b>Total</b>	<b>10</b>	<b>100,00</b>

Ações Judiciais	n° de ações	%
Ação de Destituição do Poder Familiar	3	50,00
Ação de Guarda Judicial	2	33,33
Ação de Adoção	1	16,67
<b>Total</b>	<b>6</b>	<b>100,00</b>

Procedimentos Judiciais	n° de procedimentos	%
Procedimento de Abrigo na Esfera Judicial/ PAMP	3	100,00
<b>Total</b>	<b>3</b>	<b>100,00</b>



## MUNICÍPIO: CASIMIRO DE ABREU

Dos indicadores de distribuição geográfica das crianças e adolescentes acolhidos

Distribuição da população infantojuvenil acolhida

Total das entidades de acolhimento institucional e familiar, das crianças e adolescentes inseridos nesses regimes, das crianças e adolescentes aptos à adoção, das crianças e adolescentes sem registro civil de nascimento, das crianças e adolescentes sem visita

nº de entidades	nº da c/a	% de c/a no Estado	aptos à adoção	% aptos à adoção	Sem R.C.N.	Sem visita
1	6	0,24	1	16,67	0	2

Origem da população infantojuvenil acolhida no Município

Município	Acolhidos	%
Casimiro de Abreu	6	100,00
<b>Total</b>	<b>6</b>	<b>100,00</b>

Distribuição da população infantojuvenil oriunda do Município analisado, acolhida pelos Municípios do Estado

Município de localização do acolhido	Acolhidos	%
Casimiro de Abreu	6	85,71
Campos dos Goytacazes	1	14,29
<b>Total</b>	<b>7</b>	<b>100,00</b>

Dos indicadores de faixa etária, sexo e escolaridade das crianças e adolescentes acolhidos

Faixa etária das crianças e adolescentes acolhidos

Faixa etária	nº de c/a	%
0 a 3	1	16,67
10 a 12	2	33,33
13 a 15	1	16,67
16 a 18	2	33,33
<b>Total</b>	<b>6</b>	<b>100,00</b>

Percentual de crianças e adolescentes acolhidos por faixa etária

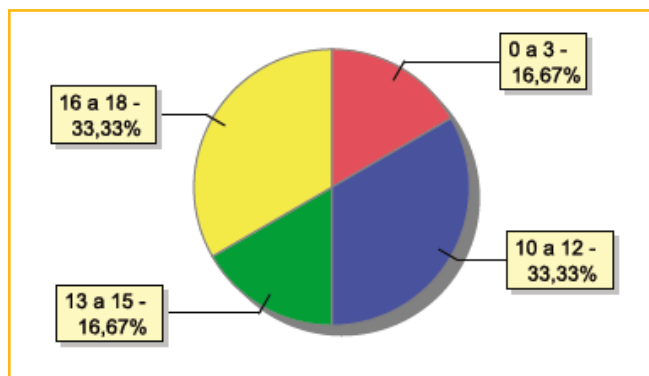



### Distribuição das crianças e adolescentes acolhidos por sexo e faixa etária

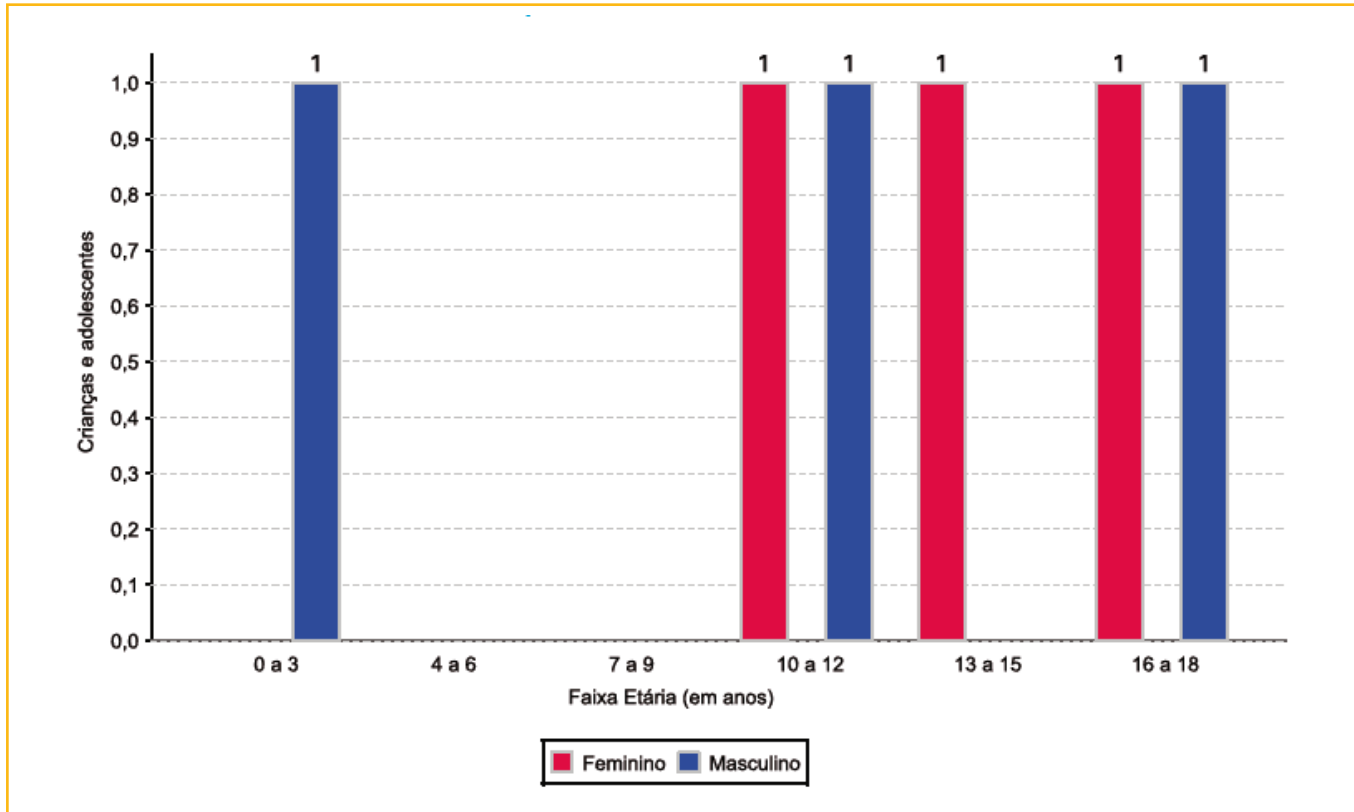

### Escolaridade das crianças e adolescentes acolhidos, por faixa etária

Faixa etária	Estuda	%	Não Estuda	%	Total	%
0 a 3	1	100,00	0	0,00	1	100,00
6 a 15	3	100,00	0	0,00	3	100,00
16 a 18	2	100,00	0	0,00	2	100,00
<b>Total</b>	<b>6</b>	<b>100,00</b>	<b>0</b>	<b>0,00</b>	<b>6</b>	<b>100,00</b>

### Dos indicadores de deficiência e saúde

#### Crianças e adolescentes portadores de necessidades especiais

Apresentam deficiência	n° de c/a	%
Sim	1	16,67
Não	5	83,33
<b>Total</b>	<b>6</b>	<b>100,00</b>

#### Detalhamento das crianças e adolescentes portadores de necessidades especiais

Categoria	n° de c/a	%
Deficiência mental	1	100,00
<b>Total</b>	<b>1</b>	<b>100,00</b>



### Crianças e adolescentes acolhidos que necessitam de tratamento de saúde especial

Necessidade de tratamento de saúde especial	n° de c/a	%
Sim	3	50,00
Não	3	50,00
<b>Total</b>	<b>6</b>	<b>100,00</b>

### Doenças mais comuns

Doenças mais comuns	Incidência	%
Acompanhamento psicológico	3	100,00
<b>Total</b>	<b>3</b>	<b>100,00</b>

### Dos indicadores de período e motivo de acolhimento / desligamento

#### Tempo de institucionalização das crianças e adolescentes que se encontram em regime de acolhimento institucional ou familiar

Crianças e adolescentes que estão acolhidos	n° de c/a	%
Há mais de 6 meses ano e há menos de 1 ano	1	16,67
Há mais de 1 ano e há menos de 2 anos	1	16,67
Há mais de 2 anos e há menos de 3 anos	1	16,67
Há mais de 4 anos e há menos de 5 anos	2	33,33
Há mais de 5 anos e há menos de 10 anos	1	16,67
<b>Total</b>	<b>6</b>	<b>100,00</b>

#### Percentual – tempo de acolhimento

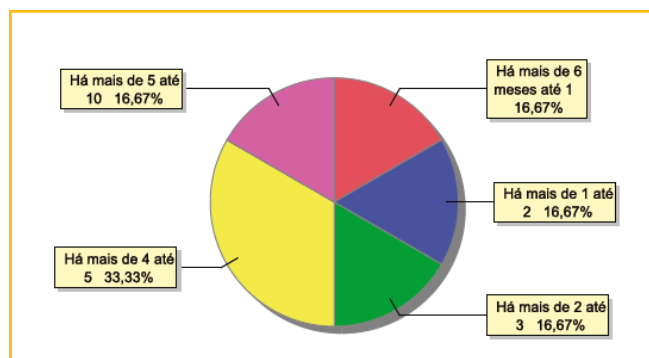

### Motivo de acolhimento

Motivo	n° da c/a	%	feminino	masculino
Abandono pelos pais ou responsáveis	1	16,67	1	0
Abuso sexual / Suspeita de abuso sexual	1	16,67	1	0
Abusos físicos ou psicológicos contra a criança ou adolescente	1	16,67	1	0
Devolução por tentativa de colocação familiar mal sucedida	1	16,67	0	1
Negligência	1	16,67	0	1
Responsável impossibilitado de cuidar por motivo de doença	1	16,67	0	1
<b>Total</b>	<b>6</b>	<b>100,00</b>	<b>3</b>	<b>3</b>



### Motivo de desligamento

Motivo	n° da c/a	%	feminino	masculino
Reintegração Familiar	36	64,29	19	17
Colocação em família substituta	12	21,43	7	5
Maioridade	4	7,14	1	3
Evasão	3	5,36	2	1
Transferência para outro regime de atendimento	1	1,79	0	1
<b>Total</b>	<b>56</b>	<b>100,00</b>	<b>29</b>	<b>27</b>

### Dos indicadores que podem contribuir para a definição da situação jurídica das crianças e adolescentes acolhidos

#### Relação entre visitação e Ação de Destituição do Poder Familiar (DPF)

Situação	n° da c/a	%	n° da c/a com DPF	% da c/a com DPF	n° da c/a sem DPF	% da c/a sem DPF
Com visita	4	100,00	0	0,00	4	100,00
Sem visita	2	100,00	2	100,00	0	0,00
<b>Total</b>	<b>6</b>	<b>100,00</b>	<b>2</b>	<b>33,33</b>	<b>4</b>	<b>66,67</b>

#### Faixa etária das crianças e adolescentes sem visita

Faixa etária	n° da c/a	%	n° da c/a com DPF	% da c/a com DPF	n° da c/a sem DPF	% da c/a sem DPF
10 a 12	1	100,00	1	100,00	0	0,00
16 a 18	1	100,00	1	100,00	0	0,00
<b>Total</b>	<b>2</b>	<b>100,00</b>	<b>2</b>	<b>100,00</b>	<b>0</b>	<b>0,00</b>

#### Detalhamento da visitação

Situação	n° dec/a	%
Semanal	1	16,67
Quinzenal	2	33,33
Mensal	1	16,67
Sem visita	2	33,33
<b>Total</b>	<b>6</b>	<b>100,00</b>

#### Detalhamento dos vínculos biológicos das crianças e adolescentes acolhidos

Situação	n° da c/a	%
Pai e/ou mãe vivo(s)	5	83,33
DPF com trânsito em julgado	1	16,67
<b>Total</b>	<b>6</b>	<b>100,00</b>

**Detalhamento dos vínculos jurídicos das crianças e adolescentes acolhidos****Crianças e adolescentes com pai e/ou mãe vivo(s)**

Crianças e adolescentes	nº da c/a	%
Sem DPF	4	66,67
Com DPF	2	33,33
<b>Total</b>	<b>6</b>	<b>100,00</b>

**Crianças e adolescentes aptos à adoção**

Crianças e adolescentes	nº da c/a	%
DPF com trânsito em julgado	1	100,00
<b>Total</b>	<b>1</b>	<b>100,00</b>

**Perfil dos aptos à adoção**

Critério	Órfãos	DPF	Pais Desconhecidos	Entrega Voluntária	Total
<b>Sexo</b>					
Masculino	0	1	0	0	1
Total	0	1	0	0	1
<b>Faixa Etária</b>					
16 a 18	0	1	0	0	1
Total	0	1	0	0	1
<b>Tempo de Acolhimento</b>					
Há mais de 2 anos e há menos de 3 anos	0	1	0	0	1
Total	0	1	0	0	1
<b>Deficiências</b>					
Não	0	1	0	0	1
Total	0	1	0	0	1
<b>Doenças</b>					
Não	0	1	0	0	1
Total	0	1	0	0	1



### Panorama e detalhamento da situação das crianças e adolescentes no sistema de justiça

#### Distribuição percentual de ações

Panorama e detalhamento da situação das crianças e adolescentes no sistema de justiça	n° de c/a	%
Com ações judiciais	4	66,67
Sem ações judiciais	2	33,33
<b>Total</b>	<b>6</b>	<b>100,00</b>

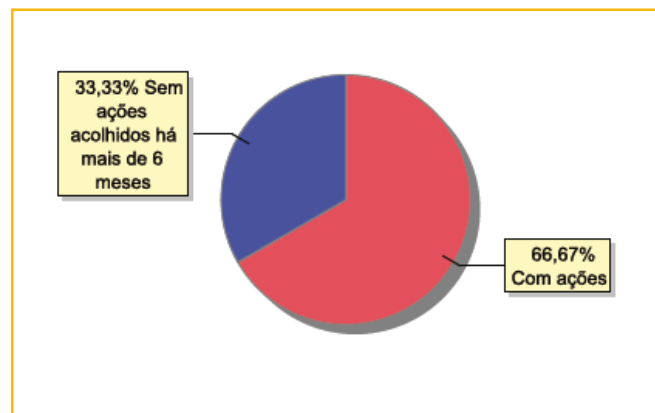

Acompanhamento no âmbito da PJJJ de crianças e adolescentes sem ações judiciais	n° da c/a	%
Sem P.A. acolhido há menos de 6 meses	2	100,00
<b>Total</b>	<b>2</b>	<b>100,00</b>

Acompanhamento no âmbito do Poder Judiciário	n° da c/a	%
Com ações judiciais	4	66,67
Com procedimentos judiciais	2	33,33
<b>Total</b>	<b>6</b>	<b>100,00</b>

Ações Judiciais	n° de ações	%
Ação de Guarda Judicial	2	50,00
Ação de Destituição do Poder Familiar	2	50,00
<b>Total</b>	<b>4</b>	<b>100,00</b>

Procedimentos Judiciais	n° de procedimentos	%
Procedimento de Abrigo na Esfera Judicial/ PAMP	3	100,00
<b>Total</b>	<b>3</b>	<b>100,00</b>



## MUNICÍPIO: CONCEIÇÃO DE MACABU

Dos indicadores de distribuição geográfica das crianças e adolescentes acolhidos

Distribuição da população infantojuvenil acolhida

Total das entidades de acolhimento institucional e familiar, das crianças e adolescentes inseridos nesses regimes, das crianças e adolescentes aptos à adoção, das crianças e adolescentes sem registro civil de nascimento, das crianças e adolescentes sem visita

n° de entidades	n° da c/a	% de c/a no Estado	aptos à adoção	% aptos à adoção	Sem R.C.N.	Sem visita
1	7	0,28	0	0,00	0	2

Origem da população infantojuvenil acolhida no Município

Município	Acolhidos	%
Conceição de Macabu	4	57,14
Macaé	3	42,86
<b>Total</b>	<b>7</b>	<b>100,00</b>

Distribuição da população infantojuvenil oriunda do Município analisado, acolhida pelos Municípios do Estado

Município de localização do acolhido	Acolhidos	%
Conceição de Macabu	4	80,00
Macaé	1	20,00
<b>Total</b>	<b>5</b>	<b>100,00</b>

Dos indicadores de faixa etária, sexo e escolaridade das crianças e adolescentes acolhidos

Faixa etária das crianças e adolescentes acolhidos

Faixa etária	n° de c/a	%
0 a 3	1	14,29
4 a 6	1	14,29
10 a 12	4	57,14
13 a 15	1	14,29
<b>Total</b>	<b>7</b>	<b>100,00</b>

Percentual de crianças e adolescentes acolhidos por faixa etária

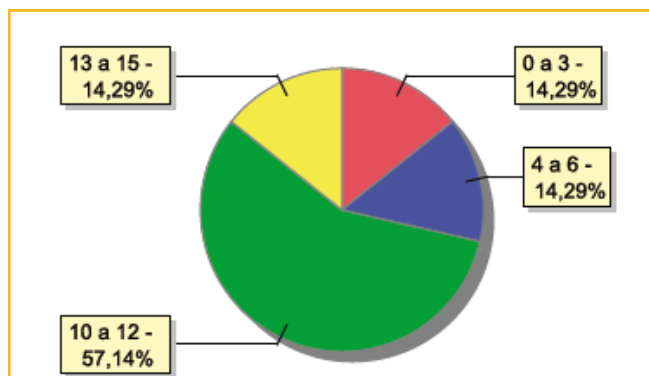





### Distribuição das crianças e adolescentes acolhidos por sexo e faixa etária

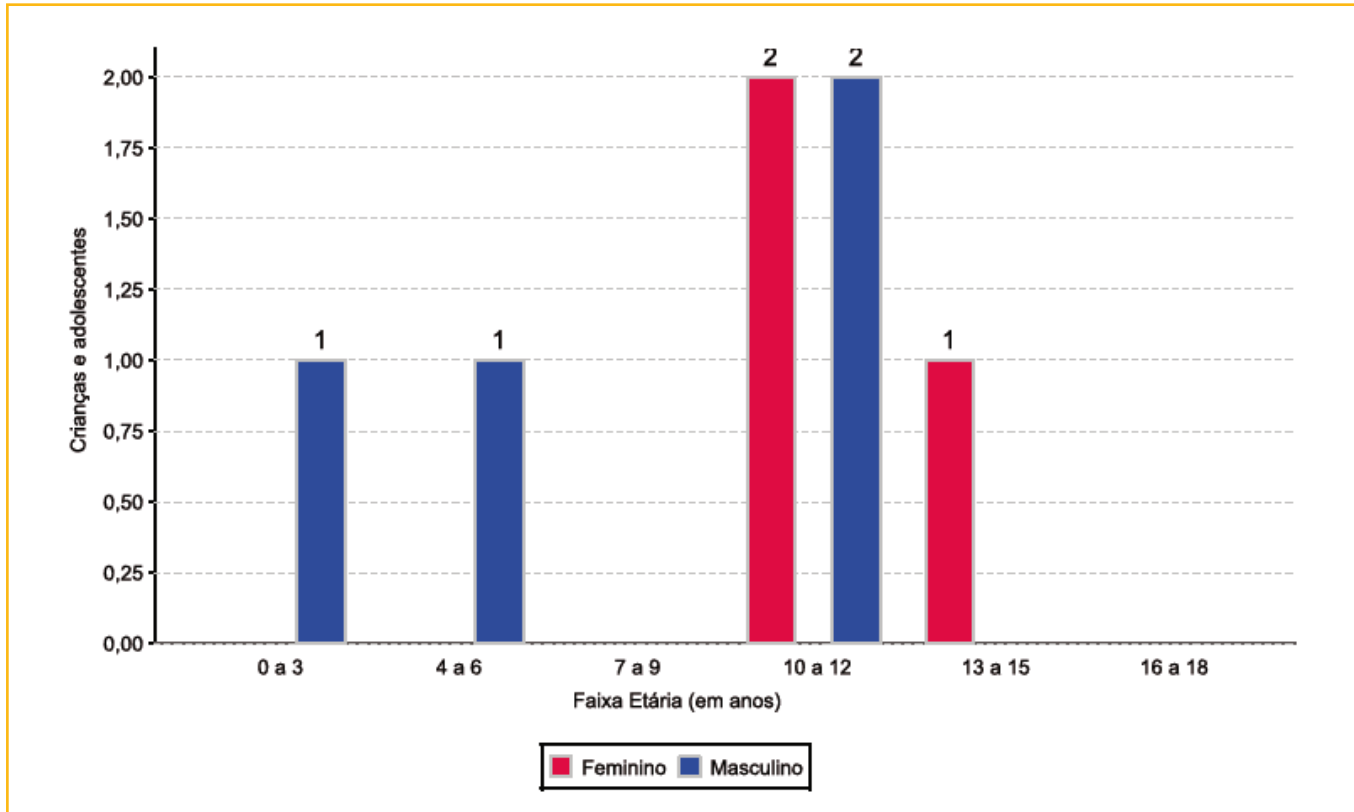

### Escolaridade das crianças e adolescentes acolhidos, por faixa etária

Faixa etária	Estuda	%	Não Estuda	%	Total	%
0 a 3	0	0,00	1	100,00	1	100,00
4 a 5	0	0,00	1	100,00	1	100,00
6 a 15	4	80,00	1	20,00	5	100,00
<b>Total</b>	<b>4</b>	<b>57,14</b>	<b>3</b>	<b>42,86</b>	<b>7</b>	<b>100,00</b>

### Faixa etária das crianças e adolescentes que não estudam

Faixa etária	n° de c/a	%
0 a 3	1	33,33
4 a 5	1	33,33
6 a 15	1	33,33
<b>Total</b>	<b>3</b>	<b>100,00</b>

### Faixa etária (em percentual) das crianças e adolescentes que não estudam

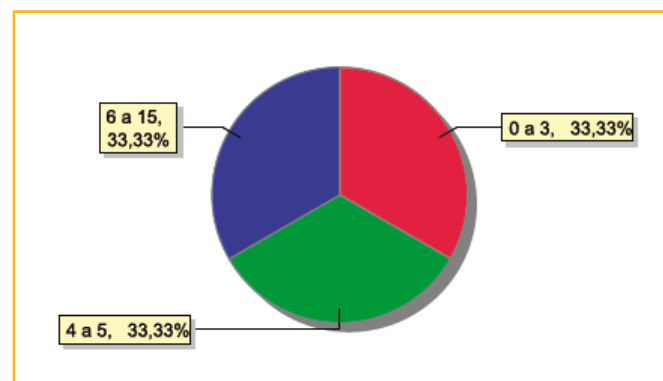



### Dos indicadores de deficiência e saúde

#### Crianças e adolescentes acolhidos que necessitam de tratamento de saúde especial

Necessidade de tratamento de saúde especial	n° de c/a	%
Sim	2	28,57
Não	5	71,43
<b>Total</b>	<b>7</b>	<b>100,00</b>

#### Doenças mais comuns

Doenças mais comuns	Incidência	%
Acompanhamento psicológico	1	50,00
Asma ou Bronquite	1	50,00
<b>Total</b>	<b>2</b>	<b>100,00</b>

### Dos indicadores de período e motivo de acolhimento / desligamento

#### Tempo de institucionalização das crianças e adolescentes que se encontram em regime de acolhimento institucional ou familiar

Crianças e adolescentes que estão acolhidos	n° de c/a	%
Há menos de 6 meses	1	14,29
Há mais de 1 ano e há menos de 2 anos	5	71,43
Há mais de 5 anos e há menos de 10 anos	1	14,29
<b>Total</b>	<b>7</b>	<b>100,00</b>

#### Percentual – tempo de acolhimento

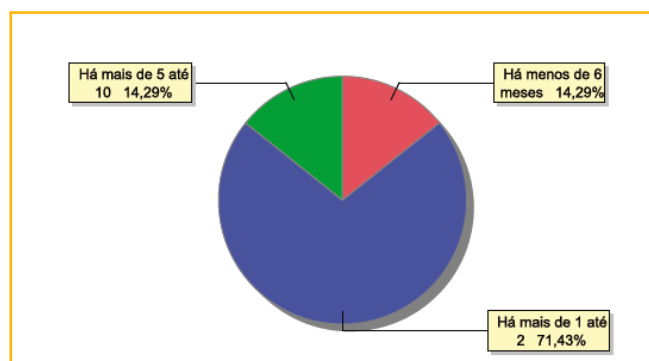

#### Motivo de acolhimento

Motivo	n° da c/a	%	feminino	masculino
Abuso sexual / Suspeita de abuso sexual	3	42,86	3	0
Negligência	2	28,57	0	2
Devolução por tentativa de colocação familiar mal sucedida	1	14,29	0	1
Pais ou responsáveis dependentes químicos ou alcoolistas	1	14,29	0	1
<b>Total</b>	<b>7</b>	<b>100,00</b>	<b>3</b>	<b>4</b>



### Motivo de desligamento

Motivo	n° da c/a	%	feminino	masculino
Reintegração Familiar	13	81,25	5	8
Colocação em família substituta	2	12,50	1	1
Maioridade	1	6,25	0	1
<b>Total</b>	<b>16</b>	<b>100,00</b>	<b>6</b>	<b>10</b>

Dos indicadores que podem contribuir para a definição da situação jurídica das crianças e adolescentes acolhidos

### Relação entre visitação e Ação de Destituição do Poder Familiar (DPF)

Situação	n° da c/a	%	n° da c/a com DPF	% da c/a com DPF	n° da c/a sem DPF	% da c/a sem DPF
Com visita	5	100,00	0	0,00	5	100,00
Sem visita	2	100,00	1	50,00	1	50,00
<b>Total</b>	<b>7</b>	<b>100,00</b>	<b>1</b>	<b>14,29</b>	<b>6</b>	<b>85,72</b>

### Faixa etária das crianças e adolescentes sem visita

Faixa etária	n° da c/a	%	n° da c/a com DPF	% da c/a com DPF	n° da c/a sem DPF	% da c/a sem DPF
10 a 12	2	100,00	1	50,00	1	50,00
<b>Total</b>	<b>2</b>	<b>100,00</b>	<b>1</b>	<b>50,00</b>	<b>1</b>	<b>50,00</b>

### Detalhamento da visitação

Situação	n° dec/a	%
Semanal	1	14,29
Quinzenal	3	42,86
Mensal	1	14,29
Sem visita	2	28,57
<b>Total</b>	<b>7</b>	<b>100,00</b>

### Detalhamento dos vínculos biológicos das crianças e adolescentes acolhidos

Situação	n° da c/a	%
Pai e/ou mãe vivo(s)	7	100,00
<b>Total</b>	<b>7</b>	<b>100,00</b>



### Detalhamento dos vínculos jurídicos das crianças e adolescentes acolhidos

#### Crianças e adolescentes com pai e/ou mãe vivo(s)

Crianças e adolescentes	nº da c/a	%
Sem DPF	6	85,71
Com DPF	1	14,29
<b>Total</b>	<b>7</b>	<b>100,00</b>

### Panorama e detalhamento da situação das crianças e adolescentes no sistema de justiça

#### Distribuição percentual de ações

Panorama e detalhamento da situação das crianças e adolescentes no sistema de justiça	nº de c/a	%
Com ações judiciais	1	14,29
Sem ações judiciais	6	85,71
<b>Total</b>	<b>7</b>	<b>100,00</b>

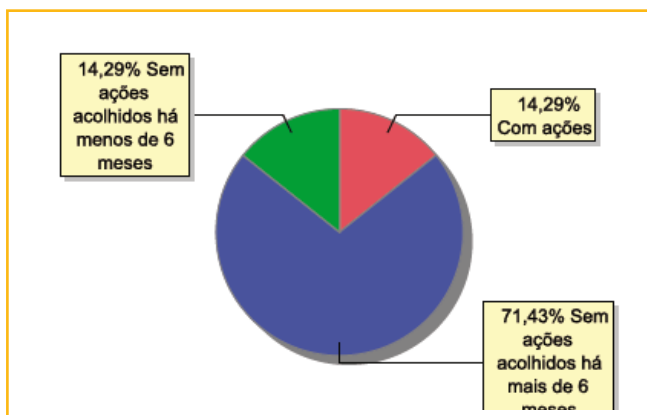

Acompanhamento no âmbito da PJIJ de crianças e adolescentes sem ações judiciais	nº da c/a	%
Sem P.A. acolhido há mais de 6 meses	5	83,33
Sem P.A. acolhido há menos de 6 meses	1	16,67
<b>Total</b>	<b>6</b>	<b>100,00</b>



Acompanhamento no âmbito do Poder Judiciário	n° da c/a	%
Com ações judiciais	1	14,29
Com procedimentos judiciais	2	28,57
Sem ações ou procedimentos judiciais	4	57,14
<b>Total</b>	<b>7</b>	<b>100,00</b>

Ações Judiciais	n° de ações	%
Ação de Destituição do Poder Familiar	1	100,00
<b>Total</b>	<b>1</b>	<b>100,00</b>

Procedimentos Judiciais	n° de procedimentos	%
Procedimento de Abrigo na Esfera Judicial/ PAMP	2	100,00
<b>Total</b>	<b>2</b>	<b>100,00</b>



150

MUNICÍPIO: CORDEIRO

## MUNICÍPIO: CORDEIRO

Dos indicadores de distribuição geográfica das crianças e adolescentes acolhidos

Distribuição da população infantojuvenil acolhida

Total das entidades de acolhimento institucional e familiar, das crianças e adolescentes inseridos nesses regimes, das crianças e adolescentes aptos à adoção, das crianças e adolescentes sem registro civil de nascimento, das crianças e adolescentes sem visita

nº de entidades	nº da c/a	% de c/a no Estado	aptos à adoção	% aptos à adoção	Sem R.C.N.	Sem visita
1	4	0,16	0	0,00	0	1

Origem da população infantojuvenil acolhida no Município

Município	Acolhidos	%
Cordeiro	4	100,00
<b>Total</b>	<b>4</b>	<b>100,00</b>

Distribuição da população infantojuvenil oriunda do Município analisado, acolhida pelos Municípios do Estado

Município de localização do acolhido	Acolhidos	%
Cordeiro	4	100,00
<b>Total</b>	<b>4</b>	<b>100,00</b>

Dos indicadores de faixa etária, sexo e escolaridade das crianças e adolescentes acolhidos

Faixa etária das crianças e adolescentes acolhidos

Faixa etária	nº de c/a	%
7 a 9	1	25,00
10 a 12	1	25,00
13 a 15	1	25,00
16 a 18	1	25,00
<b>Total</b>	<b>4</b>	<b>100,00</b>

Percentual de crianças e adolescentes acolhidos por faixa etária

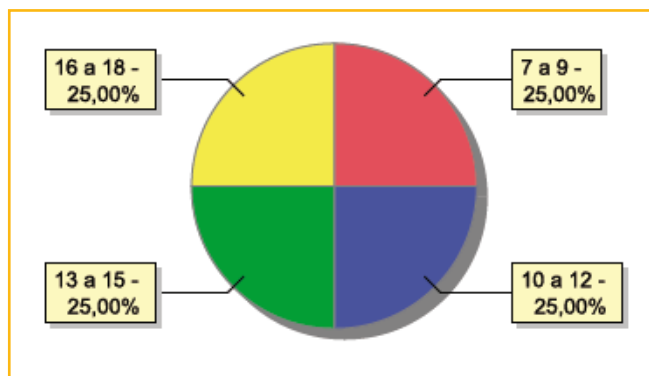



### Distribuição das crianças e adolescentes acolhidos por sexo e faixa etária

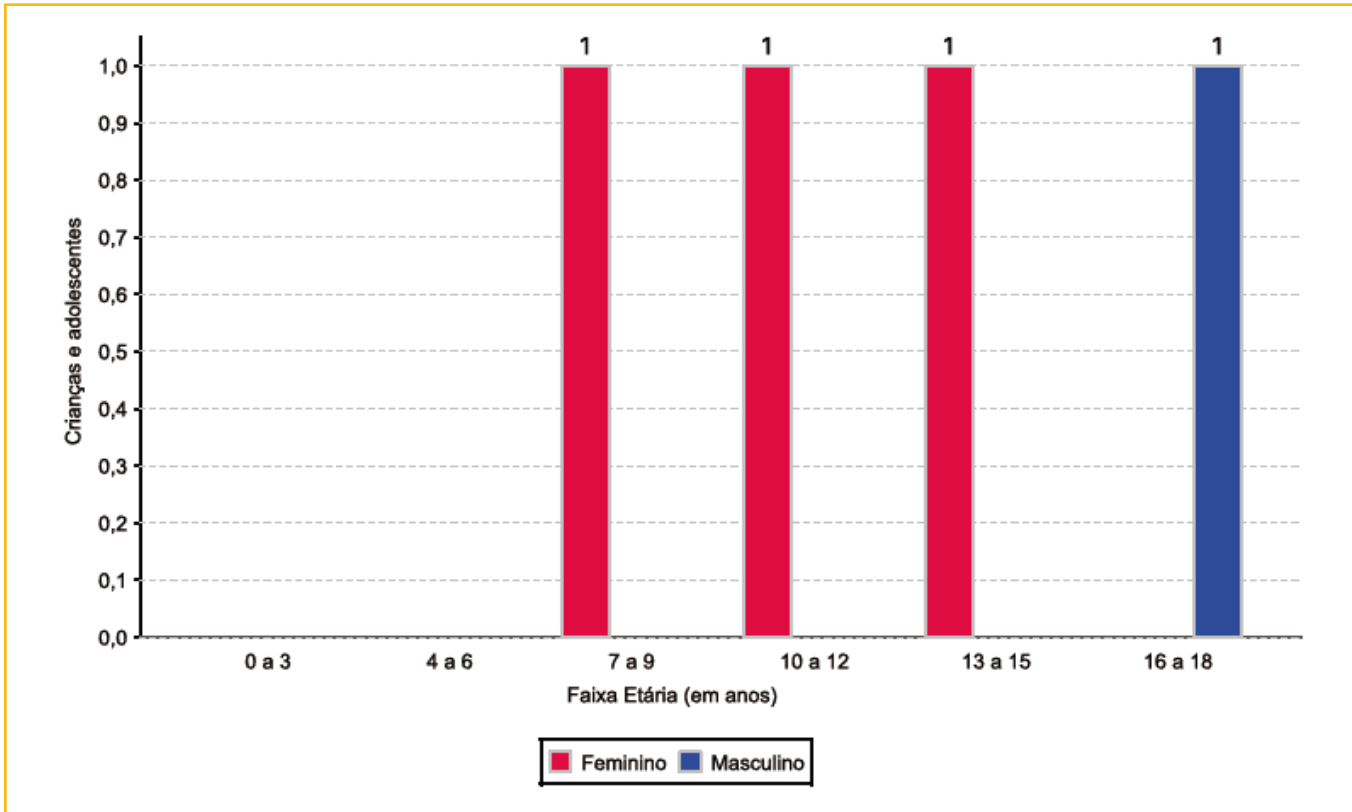

### Escolaridade das crianças e adolescentes acolhidos, por faixa etária

Faixa etária	Estuda	%	Não Estuda	%	Total	%
6 a 15	3	100,00	0	0,00	3	100,00
16 a 18	0	0,00	1	100,00	1	100,00
<b>Total</b>	<b>3</b>	<b>75,00</b>	<b>1</b>	<b>25,00</b>	<b>4</b>	<b>100,00</b>

### Faixa etária das crianças e adolescentes que não estudam

Faixa etária	n° de c/a	%
16 a 18	1	100,00
<b>Total</b>	<b>1</b>	<b>100,00</b>

### Faixa etária (em percentual) das crianças e adolescentes que não estudam

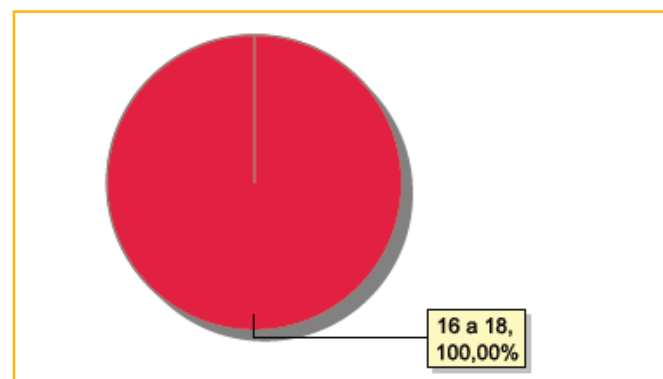



**Dos indicadores de período e motivo de acolhimento / desligamento**

**Tempo de institucionalização das crianças e adolescentes que se encontram em regime de acolhimento institucional ou familiar**

Crianças e adolescentes que estão acolhidos	nº de c/a	%
Há menos de 6 meses	1	25,00
Há mais de 1 ano e há menos de 2 anos	1	25,00
Há mais de 2 anos e há menos de 3 anos	2	50,00
<b>Total</b>	<b>4</b>	<b>100,00</b>

**Percentual – tempo de acolhimento**

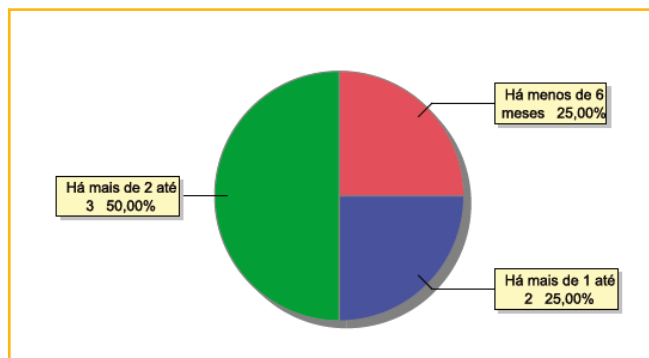

**Motivo de acolhimento**

Motivo	nº da c/a	%	feminino	masculino
Abandono pelos pais ou responsáveis	3	75,00	3	0
Conflitos no ambiente familiar	1	25,00	0	1
<b>Total</b>	<b>4</b>	<b>100,00</b>	<b>3</b>	<b>1</b>

**Motivo de desligamento**

Motivo	nº da c/a	%	feminino	masculino
Reintegração Familiar	6	54,55	3	3
Colocação em família substituta	4	36,36	3	1
Maioridade	1	9,09	1	0
<b>Total</b>	<b>11</b>	<b>100,00</b>	<b>7</b>	<b>4</b>

**Dos indicadores que podem contribuir para a definição da situação jurídica das crianças e adolescentes acolhidos**

**Relação entre visitação e Ação de Destituição do Poder Familiar (DPF)**

Situação	nº da c/a	%	nº da c/a com DPF	% da c/a com DPF	nº da c/a sem DPF	% da c/a sem DPF
Com visita	3	100,00	0	0,00	3	100,00
Sem visita	1	100,00	0	0,00	1	100,00
<b>Total</b>	<b>4</b>	<b>100,00</b>	<b>0</b>	<b>0,00</b>	<b>4</b>	<b>100,00</b>

**Faixa etária das crianças e adolescentes sem visita**

Faixa etária	nº da c/a	%	nº da c/a com DPF	% da c/a com DPF	nº da c/a sem DPF	% da c/a sem DPF
16 a 18	1	100,00	0	0,00	1	100,00
<b>Total</b>	<b>1</b>	<b>100,00</b>	<b>0</b>	<b>0,00</b>	<b>1</b>	<b>100,00</b>





#### Detalhamento da visitação

Situação	nº dec/a	%
Diária	2	50,00
Semanal	1	25,00
Sem visita	1	25,00
<b>Total</b>	<b>4</b>	<b>100,00</b>

#### Detalhamento dos vínculos biológicos das crianças e adolescentes acolhidos

Situação	nº da c/a	%
Pai e/ou mãe vivo(s)	4	100,00
<b>Total</b>	<b>4</b>	<b>100,00</b>

#### Detalhamento dos vínculos jurídicos das crianças e adolescentes acolhidos

##### Crianças e adolescentes com pai e/ou mãe vivo(s)

Crianças e adolescentes	nº da c/a	%
Sem DPF	4	100,00
<b>Total</b>	<b>4</b>	<b>100,00</b>

#### Panorama e detalhamento da situação das crianças e adolescentes no sistema de justiça

Panorama e detalhamento da situação das crianças e adolescentes no sistema de justiça	nº de c/a	%
Com ações judiciais	3	75,00
Sem ações judiciais	1	25,00
<b>Total</b>	<b>4</b>	<b>100,00</b>

##### Distribuição percentual de ações

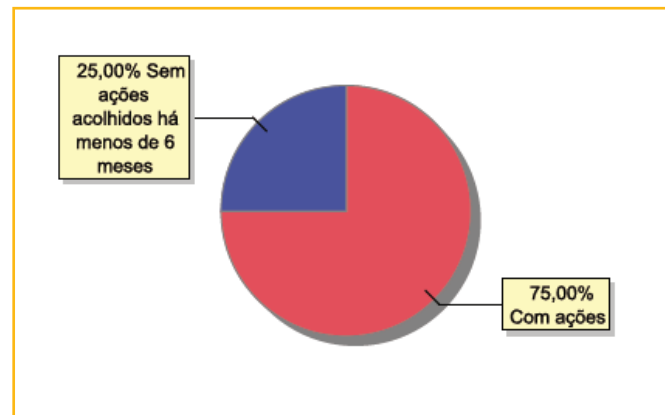

Acompanhamento no âmbito da PJIJ de crianças e adolescentes sem ações judiciais	nº da c/a	%
Sem P.A. acolhido há menos de 6 meses	1	100,00
<b>Total</b>	<b>1</b>	<b>100,00</b>



154

MUNICÍPIO: CORDEIRO

Acompanhamento no âmbito do Poder Judiciário	n° da c/a	%
Com ações judiciais	3	75,00
Com procedimentos judiciais	1	25,00
<b>Total</b>	<b>4</b>	<b>100,00</b>

Ações Judiciais	n° de ações	%
Representação em Face dos pais ou responsável (art.249, ECA)	2	66,67
Ação de Registro Civil de Nascimento	1	33,33
<b>Total</b>	<b>4</b>	<b>100,00</b>

Procedimentos Judiciais	n° de procedimentos	%
Procedimento de Abrigo na Esfera Judicial/ PAMP	1	100,00
<b>Total</b>	<b>1</b>	<b>100,00</b>



## MUNICÍPIO: DUAS BARRAS

Dos indicadores de distribuição geográfica das crianças e adolescentes acolhidos

Distribuição da população infantojuvenil acolhida

Total das entidades de acolhimento institucional e familiar, das crianças e adolescentes inseridos nesses regimes, das crianças e adolescentes aptos à adoção, das crianças e adolescentes sem registro civil de nascimento, das crianças e adolescentes sem visita

n° de entidades	n° da c/a	% de c/a no Estado	aptos à adoção	% aptos à adoção	Sem R.C.N.	Sem visita
1	4	0,16	0	0,00	0	2

Origem da população infantojuvenil acolhida no Município

Município	Acolhidos	%
Duas Barras	4	100,00
<b>Total</b>	<b>4</b>	<b>100,00</b>

Distribuição da população infantojuvenil oriunda do Município analisado, acolhida pelos Municípios do Estado

Município de localização do acolhido	Acolhidos	%
Duas Barras	4	100,00
<b>Total</b>	<b>4</b>	<b>100,00</b>

Dos indicadores de faixa etária, sexo e escolaridade das crianças e adolescentes acolhidos

Faixa etária das crianças e adolescentes acolhidos

Faixa etária	n° de c/a	%
10 a 12	2	50,00
13 a 15	2	50,00
<b>Total</b>	<b>4</b>	<b>100,00</b>

Percentual de crianças e adolescentes acolhidos por faixa etária

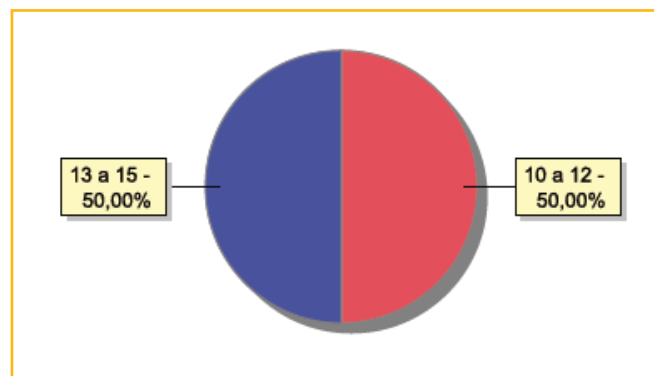



### Distribuição das crianças e adolescentes acolhidos por sexo e faixa etária

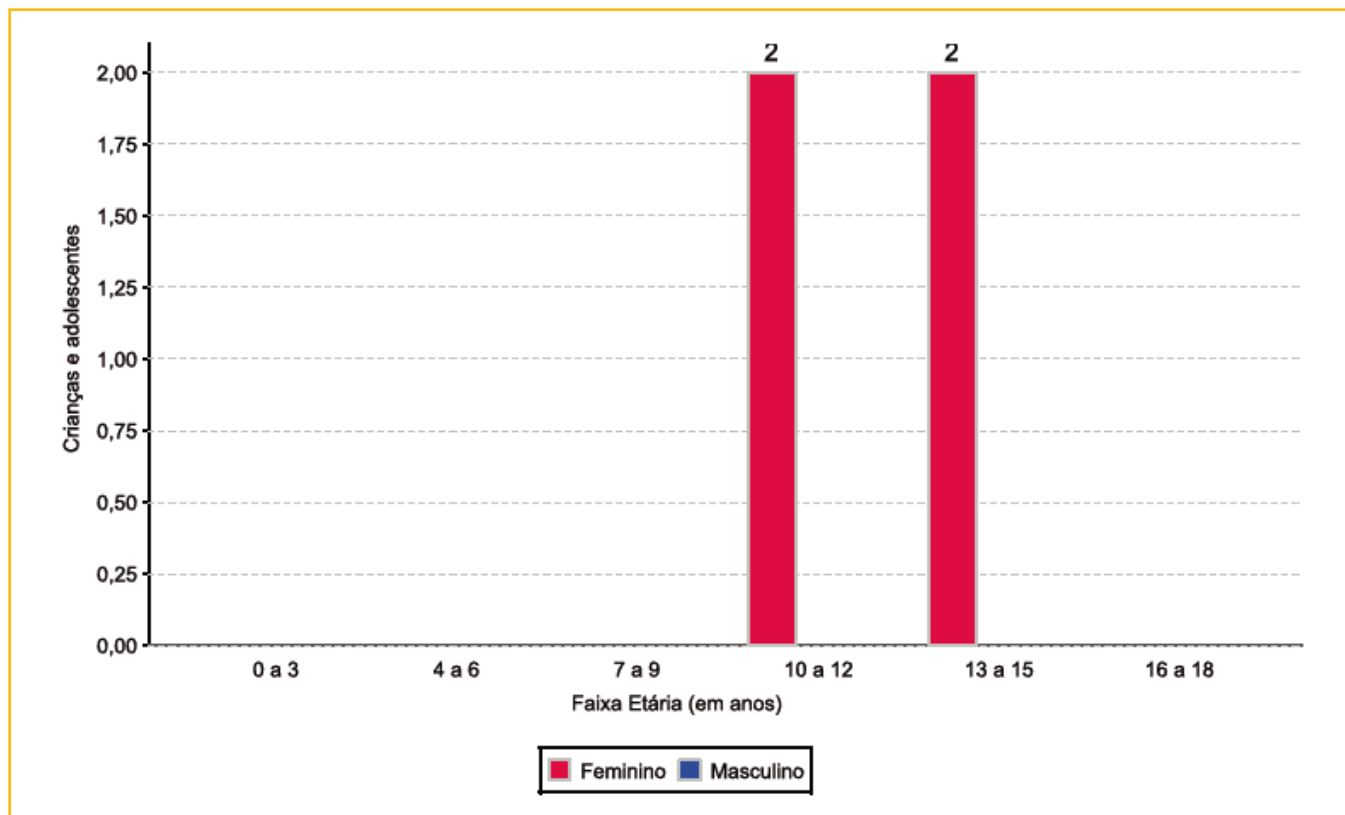

### Escolaridade das crianças e adolescentes acolhidos, por faixa etária

Faixa etária	Estuda	%	Não Estuda	%	Total	%
6 a 15	4	100,00	0	0,00	4	100,00
<b>Total</b>	<b>4</b>	<b>100,00</b>	<b>0</b>	<b>0,00</b>	<b>4</b>	<b>100,00</b>



### Dos indicadores de período e motivo de acolhimento / desligamento

#### Tempo de institucionalização das crianças e adolescentes que se encontram em regime de acolhimento institucional ou familiar

Crianças e adolescentes que estão acolhidos	n° de c/a	%
Há menos de 6 meses	2	50,00
Há mais de 4 anos e há menos de 5 anos	2	50,00
<b>Total</b>	<b>4</b>	<b>100,00</b>

#### Percentual – tempo de acolhimento

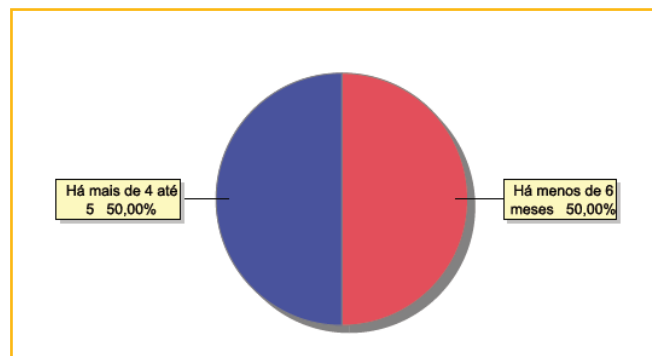

#### Motivo de acolhimento

Motivo	n° da c/a	%	feminino	masculino
Abandono pelos pais ou responsáveis	2	50,00	2	0
Negligência	2	50,00	2	0
<b>Total</b>	<b>4</b>	<b>100,00</b>	<b>4</b>	<b>0</b>

#### Motivo de desligamento

Motivo	n° da c/a	%	feminino	masculino
Reintegração Familiar	12	57,14	5	7
Colocação em família substituta	9	42,86	2	7
<b>Total</b>	<b>21</b>	<b>100,00</b>	<b>7</b>	<b>14</b>

**Dos indicadores que podem contribuir para a definição da situação jurídica das crianças e adolescentes acolhidos****Relação entre visitação e Ação de Destituição do Poder Familiar (DPF)**

Situação	nº da c/a	%	nº da c/a com DPF	% da c/a com DPF	nº da c/a sem DPF	% da c/a sem DPF
Com visita	2	100,00	0	0,00	2	100,00
Sem visita	2	100,00	2	100,00	0	0,00
<b>Total</b>	<b>4</b>	<b>100,00</b>	<b>2</b>	<b>50,00</b>	<b>2</b>	<b>50,00</b>

**Faixa etária das crianças e adolescentes sem visita**

Faixa etária	nº da c/a	%	nº da c/a com DPF	% da c/a com DPF	nº da c/a sem DPF	% da c/a sem DPF
10 a 12	1	100,00	1	100,00	0	0,00
13 a 15	1	100,00	1	100,00	0	0,00
<b>Total</b>	<b>2</b>	<b>100,00</b>	<b>2</b>	<b>100,00</b>	<b>0</b>	<b>0,00</b>

**Detalhamento da visitação**

Situação	nº dec/a	%
Quinzenal	2	50,00
Sem visita	2	50,00
<b>Total</b>	<b>4</b>	<b>100,00</b>

**Detalhamento dos vínculos biológicos das crianças e adolescentes acolhidos**

Situação	nº da c/a	%
Pai e/ou mãe vivo(s)	4	100,00
<b>Total</b>	<b>4</b>	<b>100,00</b>

**Detalhamento dos vínculos jurídicos das crianças e adolescentes acolhidos****Crianças e adolescentes com pai e/ou mãe vivo(s)**

Crianças e adolescentes	nº da c/a	%
Sem DPF	2	50,00
Com DPF	2	50,00
<b>Total</b>	<b>4</b>	<b>100,00</b>



## Panorama e detalhamento da situação das crianças e adolescentes no sistema de justiça

### Distribuição percentual de ações

Panorama e detalhamento da situação das crianças e adolescentes no sistema de justiça	n° de c/a	%
Com ações judiciais	2	50,00
Sem ações judiciais	2	50,00
<b>Total</b>	<b>4</b>	<b>100,00</b>

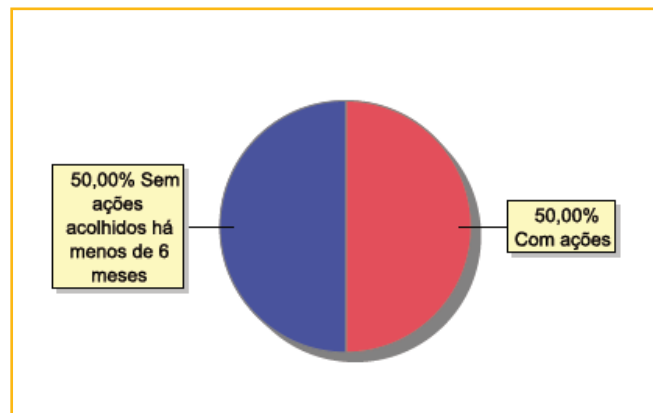

Acompanhamento no âmbito da PJIJ de crianças e adolescentes sem ações judiciais	n° da c/a	%
Sem P.A. acolhido há menos de 6 meses	2	100,00
<b>Total</b>	<b>2</b>	<b>100,00</b>

Acompanhamento no âmbito do Poder Judiciário	n° da c/a	%
Com ações judiciais	2	50,00
Sem ações ou procedimentos judiciais	2	50,00
<b>Total</b>	<b>4</b>	<b>100,00</b>

Ações Judiciais	n° de ações	%
Ação de Destituição do Poder Familiar	2	100,00
<b>Total</b>	<b>2</b>	<b>100,00</b>

Procedimentos Judiciais	n° de procedimentos	%
Procedimento de Abrigo na Esfera Judicial/ PAMP	2	100,00
<b>Total</b>	<b>2</b>	<b>100,00</b>

**160**

MUNICÍPIO: DUQUE DE CAXIAS

## MUNICÍPIO: DUQUE DE CAXIAS

**Dos indicadores de distribuição geográfica das crianças e adolescentes acolhidos****Distribuição da população infantojuvenil acolhida****Total das entidades de acolhimento institucional e familiar, das crianças e adolescentes inseridos nesses regimes, das crianças e adolescentes aptos à adoção, das crianças e adolescentes sem registro civil de nascimento, das crianças e adolescentes sem visita**

nº de entidades	nº da c/a	% de c/a no Estado	aptos à adoção	% aptos à adoção	Sem R.C.N.	Sem visita
14	164	6,66	6	3,66	6	67

### Origem da população infantojuvenil acolhida no Município

Município	Acolhidos	%
Duque de Caxias	148	90,24
Magé	9	5,49
Rio de Janeiro	4	2,44
Belford Roxo	1	0,61
Resende	1	0,61
São João de Meriti	1	0,61
<b>Total</b>	<b>164</b>	<b>100,00</b>

### Distribuição da população infantojuvenil oriunda do Município analisado, acolhida pelos Municípios do Estado

Município de localização do acolhido	Acolhidos	%
Duque de Caxias	148	90,80
Rio de Janeiro	12	7,36
Magé	1	0,61
Paty do Alferes	1	0,61
Rio das Ostras	1	0,61
<b>Total</b>	<b>163</b>	<b>100,00</b>

**Dos indicadores de faixa etária, sexo e escolaridade das crianças e adolescentes acolhidos**

### Faixa etária das crianças e adolescentes acolhidos

Faixa etária	nº de c/a	%
0 a 3	19	11,59
4 a 6	26	15,85
7 a 9	30	18,29
10 a 12	35	21,34
13 a 15	33	20,12
16 a 18	21	12,80
<b>Total</b>	<b>164</b>	<b>100,00</b>

### Percentual de crianças e adolescentes acolhidos por faixa etária

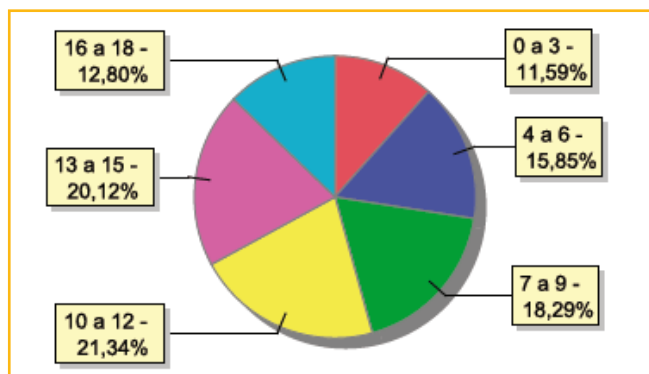





### Distribuição das crianças e adolescentes acolhidos por sexo e faixa etária

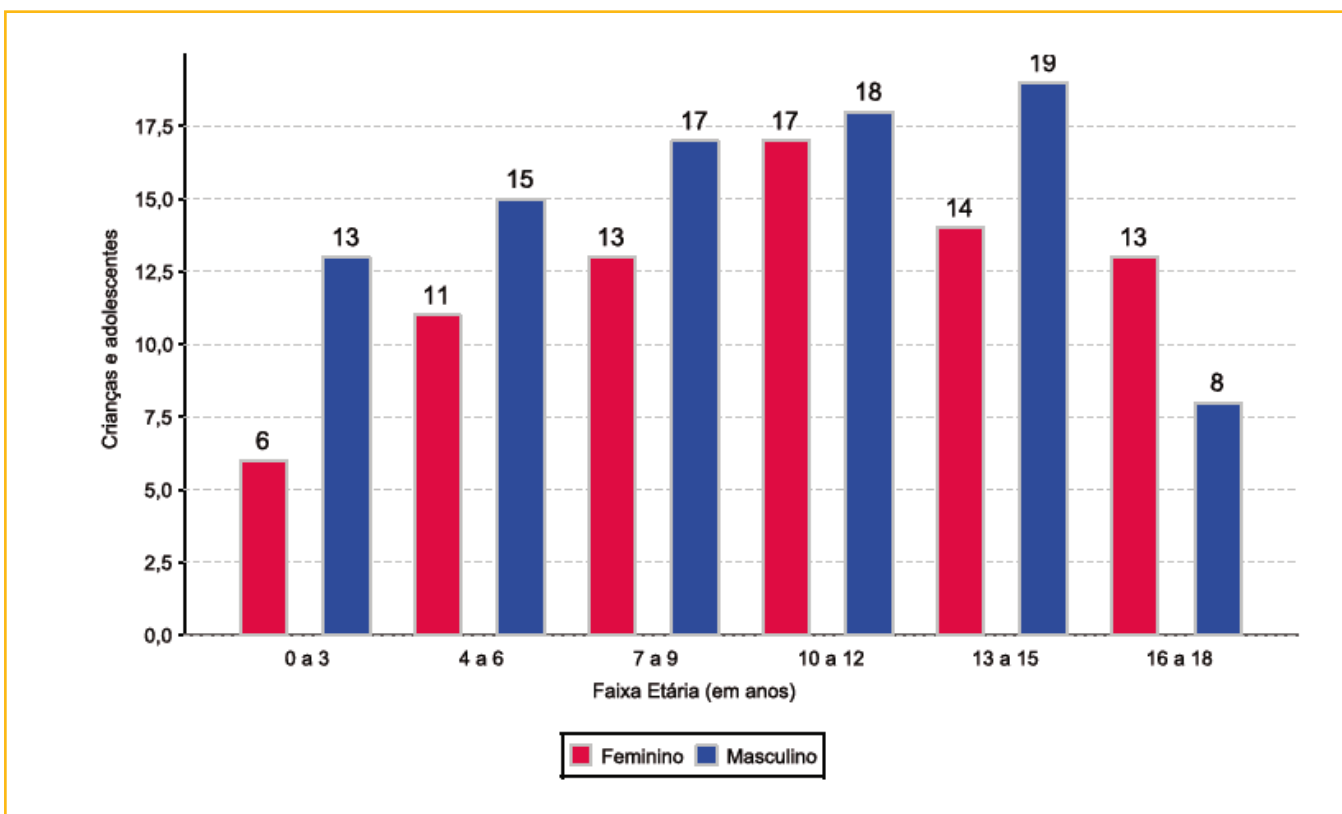

### Escolaridade das crianças e adolescentes acolhidos, por faixa etária

Faixa etária	Estuda	%	Não Estuda	%	Total	%
0 a 3	2	10,53	17	89,47	19	100,00
4 a 5	5	41,67	7	58,33	12	100,00
6 a 15	89	79,46	23	20,54	112	100,00
16 a 18	13	61,90	8	38,10	21	100,00
<b>Total</b>	<b>109</b>	<b>66,46</b>	<b>55</b>	<b>33,54</b>	<b>164</b>	<b>100,00</b>

### Faixa etária das crianças e adolescentes que não estudam

Faixa etária	n° de c/a	%
0 a 3	17	30,91
4 a 5	7	41,82
6 a 15	23	41,82
16 a 18	8	14,55
<b>Total</b>	<b>55</b>	<b>100,00</b>

### Faixa etária (em percentual) das crianças e adolescentes que não estudam

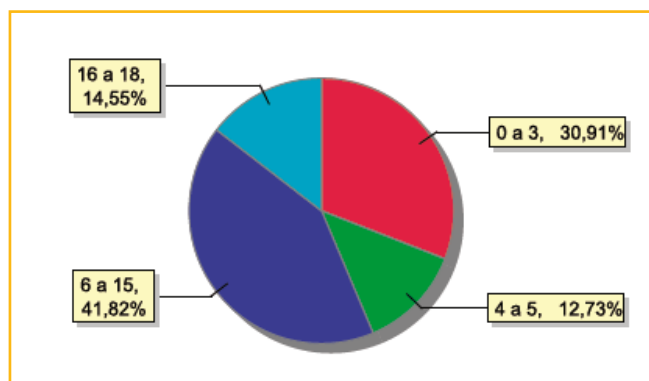



### Dos indicadores de deficiência e saúde

#### Crianças e adolescentes portadores de necessidades especiais

Apresentam deficiência	n° de c/a	%
Sim	16	9,76
Não	148	90,24
<b>Total</b>	<b>164</b>	<b>100,00</b>

#### Detalhamento das crianças e adolescentes portadores de necessidades especiais

Categoria	n° de c/a	%
Deficiência mental	12	75,00
Deficiência múltipla	3	18,75
Deficiência física	1	6,25
<b>Total</b>	<b>16</b>	<b>100,00</b>

#### Crianças e adolescentes acolhidos que necessitam de tratamento de saúde especial

Necessidade de tratamento de saúde especial	n° de c/a	%
Sim	38	23,17
Não	126	76,83
<b>Total</b>	<b>164</b>	<b>100,00</b>

#### Doenças mais comuns

Doenças mais comuns	Incidência	%
Dificuldades fonoaudiológicas (tratamento fonoaudiológico)	12	19,05
Acompanhamento psicológico	11	17,46
Dificuldades psicomotoras (tratamento fisioterápico)	9	14,29
Transtornos Mentais	8	12,70
Doenças Neurológicas	7	11,11
Desnutrição	5	7,94
Encefalopatia	2	3,17
Epilepsia	2	3,17
HIV Positivo	2	3,17
Alergia	1	1,59
Câncer	1	1,59
Dependência química (álcool ou drogas)	1	1,59
DST (Doenças Sexualmente Transmissíveis)	1	1,59
Outras doenças	1	1,59
<b>Total</b>	<b>63</b>	<b>100,00</b>



## Dos indicadores de período e motivo de acolhimento / desligamento

### Tempo de institucionalização das crianças e adolescentes que se encontram em regime de acolhimento institucional ou familiar

Crianças e adolescentes que estão acolhidos	n° de c/a	%
Há menos de 6 meses	35	21,34
Há mais de 6 meses ano e há menos de 1 ano	20	12,20
Há mais de 1 ano e há menos de 2 anos	25	15,24
Há mais de 2 anos e há menos de 3 anos	24	14,63
Há mais de 3 anos e há menos de 4 anos	18	10,98
Há mais de 4 anos e há menos de 5 anos	7	4,27
Há mais de 5 anos e há menos de 10 anos	35	21,34
<b>Total</b>	<b>164</b>	<b>100,00</b>

### Percentual – tempo de acolhimento

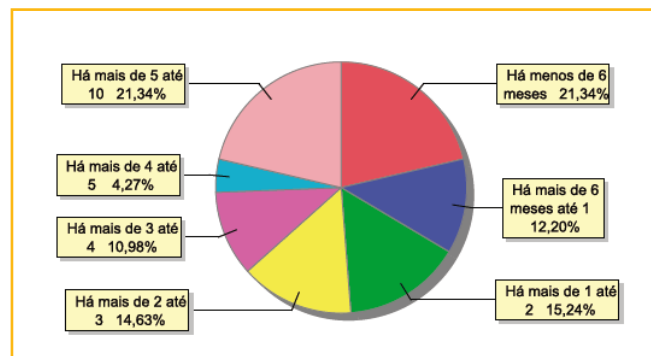

### Motivo de acolhimento

Motivo	n° da c/a	%	feminino	masculino
Negligência	37	22,56	16	21
Abandono pelos pais ou responsáveis	25	15,24	13	12
Pais ou responsáveis dependentes químicos ou alcoolistas	25	15,24	9	16
Abuso sexual / Suspeita de abuso sexual	17	10,37	11	6
Conflitos no ambiente familiar	17	10,37	4	13
Devolução por tentativa de colocação familiar mal sucedida	10	6,10	9	1
Responsável impossibilitado de cuidar por motivo de doença	7	4,27	4	3
Situação de rua	6	3,66	3	3
Carência de recursos materiais da família ou responsáveis	6	3,66	0	6
Em razão de sua conduta	4	2,44	1	3
Falta de creche ou escola em horário integral	2	1,22	0	2
Orfandade	2	1,22	1	1
Genitor(es) menor(es) de 18 anos acolhido(s) com o filho	1	0,61	1	0
Risco de vida na comunidade	1	0,61	0	1
Uso abusivo de drogas ou álcool	1	0,61	0	1
<b>Total</b>	<b>164</b>	<b>100,00</b>	<b>74</b>	<b>90</b>



## Motivo de desligamento

Motivo	n° da c/a	%	feminino	masculino
Reintegração Familiar	249	59,14	131	118
Colocação em família substituta	71	16,86	39	32
Evasão	62	14,73	36	26
Maioridade	31	7,36	11	20
Óbito	6	1,43	3	3
Transferência para outro regime de atendimento	2	0,48	1	1
<b>Total</b>	<b>421</b>	<b>100,00</b>	<b>221</b>	<b>200</b>

## Dos indicadores que podem contribuir para a definição da situação jurídica das crianças e adolescentes acolhidos

## Relação entre visitação e Ação de Destituição do Poder Familiar (DPF)

Situação	n° da c/a	%	n° da c/a com DPF	% da c/a com DPF	n° da c/a sem DPF	% da c/a sem DPF
Com visita	97	100,00	27	27,84	70	72,16
Sem visita	67	100,00	19	28,36	48	71,64
<b>Total</b>	<b>164</b>	<b>100,00</b>	<b>46</b>	<b>28,05</b>	<b>118</b>	<b>71,95</b>

## Faixa etária das crianças e adolescentes sem visita

Faixa etária	n° da c/a	%	n° da c/a com DPF	% da c/a com DPF	n° da c/a sem DPF	% da c/a sem DPF
0 a 3	4	100,00	0	0,00	4	100,00
4 a 6	11	100,00	5	45,45	6	54,55
7 a 9	7	100,00	1	14,29	6	85,71
10 a 12	19	100,00	5	26,32	14	73,68
13 a 15	17	100,00	5	29,41	12	70,59
16 a 18	9	100,00	3	33,33	6	66,67
<b>Total</b>	<b>67</b>	<b>100,00</b>	<b>19</b>	<b>28,36</b>	<b>48</b>	<b>71,64</b>

## Detalhamento da visitação

Situação	n° dec/a	%
Semanal	58	35,37
Quinzenal	14	8,54
Mensal	24	14,63
Bimestral	1	0,61
Sem visita	67	40,85
<b>Total</b>	<b>164</b>	<b>100,00</b>

## Detalhamento dos vínculos biológicos das crianças e adolescentes acolhidos

Situação	n° da c/a	%
Órfãos	5	3,05
Pai e/ou mãe vivo(s)	158	96,34
Pai e mãe desconhecidos	1	0,61
<b>Total</b>	<b>164</b>	<b>100,00</b>



### Detalhamento dos vínculos jurídicos das crianças e adolescentes acolhidos

#### Crianças e adolescentes com pai e/ou mãe vivo(s)

Crianças e adolescentes	n° da c/a	%
Sem DPF	113	71,52
Com DPF	45	28,48
<b>Total</b>	<b>158</b>	<b>100,00</b>

#### Crianças e adolescentes aptos à adoção

Crianças e adolescentes	n° da c/a	%
Óbito dos pais	5	83,33
Pais Desconhecidos	1	16,67
<b>Total</b>	<b>6</b>	<b>100,00</b>

### Perfil dos aptos à adoção

Critério	Órfãos	DPF	Pais Desconhecidos	Entrega Voluntária	Total
<b>Sexo</b>					
Feminino	2	0	1	0	3
Masculino	3	0	0	0	3
Total	5	0	1	0	6
<b>Faixa Etária</b>					
13 a 15	3	0	0	0	3
16 a 18	2	0	1	0	3
Total	5	0	1	0	6
<b>Tempo de Acolhimento</b>					
Há menos de 6 meses	1	0	0	0	1
Há mais de 2 anos e há menos de 3 anos	1	0	0	0	1
Há mais de 3 anos e há menos de 4 anos	1	0	0	0	1
Há mais de 4 anos e há menos de 5 anos	1	0	0	0	1
Há mais de 5 anos e há menos de 10 anos	1	0	1	0	2
Total	5	0	1	0	6
<b>Deficiências</b>					
Não	3	0	1	0	4
Sim	2	0	0	0	2
Total	5	0	1	0	6
<b>Doenças</b>					
Não	3	0	1	0	4
Sim	2	0	0	0	2
Total	5	0	1	0	6

**Panorama e detalhamento da situação das crianças e adolescentes no sistema de justiça****Distribuição percentual de ações**

Panorama e detalhamento da situação das crianças e adolescentes no sistema de justiça	n° de c/a	%
Com ações judiciais	65	39,63
Sem ações judiciais	9	60,37
<b>Total</b>	<b>164</b>	<b>100,00</b>

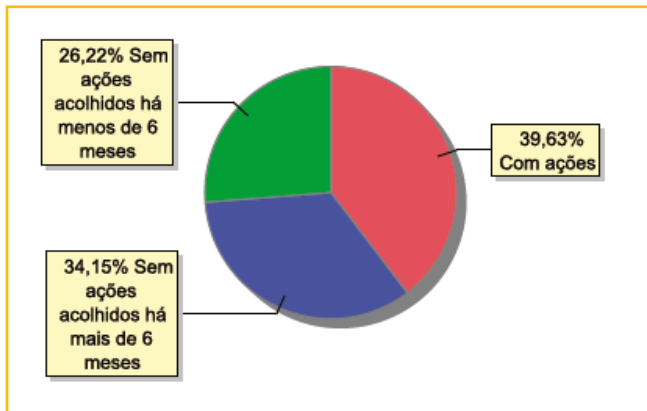

Acompanhamento no âmbito da PJIJ de crianças e adolescentes sem ações judiciais	n° da c/a	%
Com P.A.	1	1,01
Sem P.A. acolhido há mais de 6 meses	55	55,56
Sem P.A. acolhido há menos de 6 meses	43	43,43
<b>Total</b>	<b>99</b>	<b>100,00</b>

Acompanhamento no âmbito do Poder Judiciário	n° da c/a	%
Com ações judiciais	65	39,63
Com procedimentos judiciais	42	25,61
Sem ações ou procedimentos judiciais	57	34,76
<b>Total</b>	<b>164</b>	<b>100,00</b>



Ações Judiciais	n° de ações	%
Ação de Destituição do Poder Familiar	46	50,55
Ação de Alimentos em face dos pais ou responsável	17	18,68
Representação em Face dos pais ou responsável (art.249, ECA)	8	8,79
Ação de Guarda Judicial	6	6,59
Ação de Suspensão do Poder Familiar (art.24 ECA)	4	4,40
Ação de Busca e Apreensão	3	3,30
Ação de Adoção	3	3,30
Averiguação de situação de risco de criança ou adolescente	2	2,20
Ação de Investigação de Paternidade	1	1,10
Ação de Registro Civil de Nascimento	1	1,10
<b>Total</b>	<b>91</b>	<b>100,00</b>

Procedimentos Judiciais	n° de procedimentos	%
Procedimento de Abrigo na Esfera Judicial/ PAMP	81	84,38
Procedimento Preliminar de Acolhimento	13	13,54
Carta Precatória	1	1,04
Outros Procedimentos Judiciais	1	1,04
<b>Total</b>	<b>96</b>	<b>100,00</b>



## MUNICÍPIO: ENGENHEIRO PAULO DE FRONTIN

Dos indicadores de distribuição geográfica das crianças e adolescentes acolhidos

Distribuição da população infantojuvenil acolhida

Total das entidades de acolhimento institucional e familiar, das crianças e adolescentes inseridos nesses regimes, das crianças e adolescentes aptos à adoção, das crianças e adolescentes sem registro civil de nascimento, das crianças e adolescentes sem visita

n° de entidades	n° da c/a	% de c/a no Estado	aptos à adoção	% aptos à adoção	Sem R.C.N.	Sem visita
1	3	0,12	0	0,00	0	1

Origem da população infantojuvenil acolhida no Município

Município	Acolhidos	%
Engenheiro Paulo de Frontin	2	66,67
Miguel Pereira	1	33,33
<b>Total</b>	<b>3</b>	<b>100,00</b>

Distribuição da população infantojuvenil oriunda do Município analisado, acolhida pelos Municípios do Estado

Município de localização do acolhido	Acolhidos	%
Engenheiro Paulo de Frontin	2	100,00
<b>Total</b>	<b>2</b>	<b>100,00</b>

Dos indicadores de faixa etária, sexo e escolaridade das crianças e adolescentes acolhidos

Faixa etária das crianças e adolescentes acolhidos

Faixa etária	n° de c/a	%
13 a 15	2	66,67
16 a 18	1	33,33
<b>Total</b>	<b>3</b>	<b>100,00</b>

Percentual de crianças e adolescentes acolhidos por faixa etária

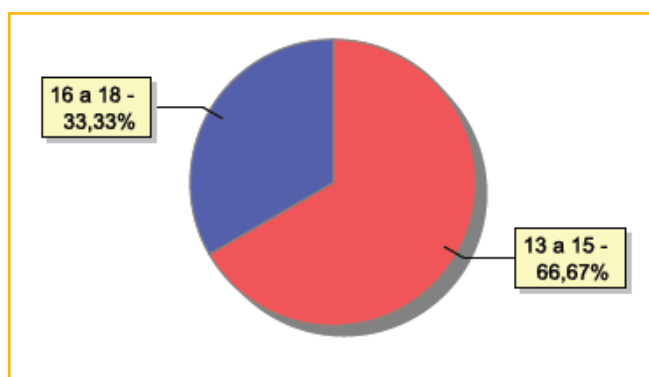





### Distribuição das crianças e adolescentes acolhidos por sexo e faixa etária

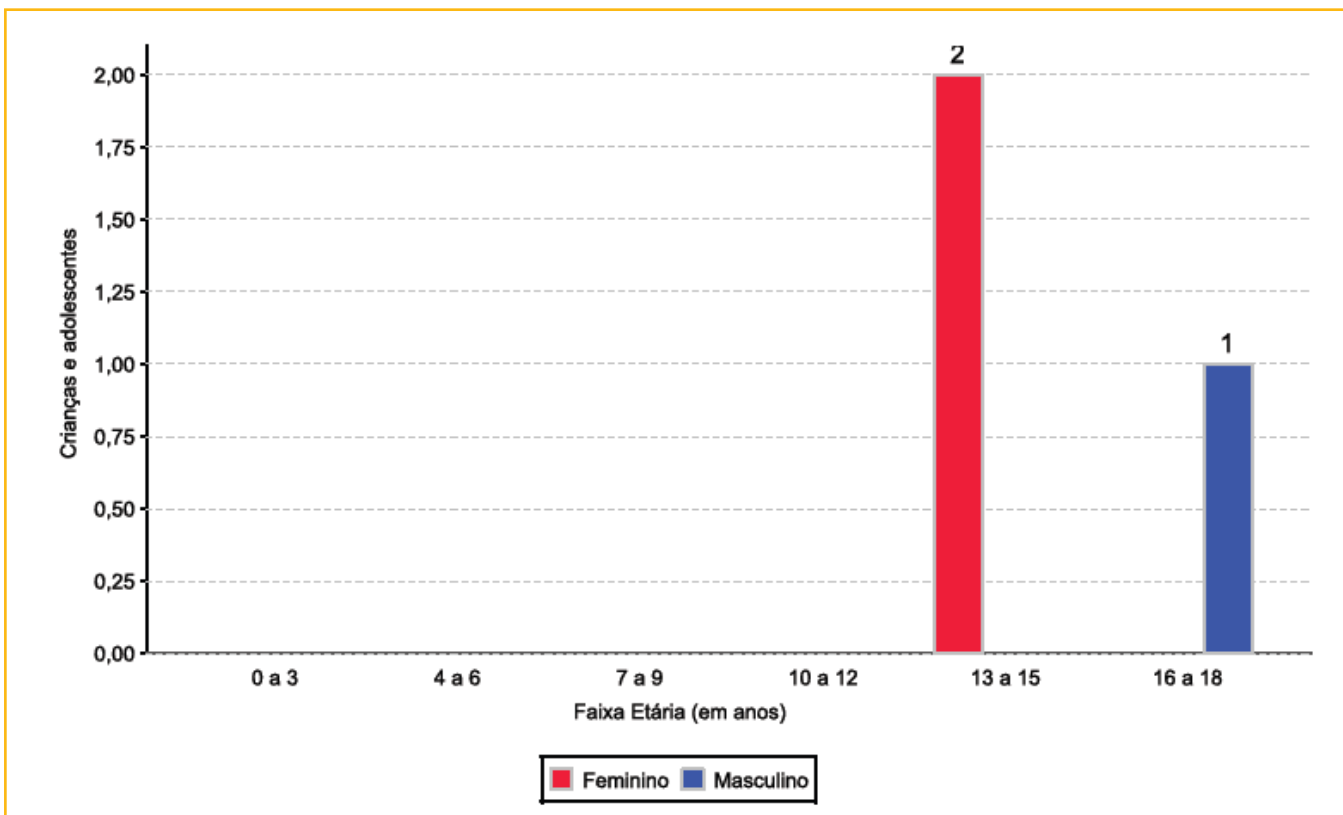

### Escolaridade das crianças e adolescentes acolhidos, por faixa etária

Faixa etária	Estuda	%	Não Estuda	%	Total	%
6 a 15	1	50,00	1	50,00	2	100,00
16 a 18	1	100,00	0	0,00	1	100,00
<b>Total</b>	<b>2</b>	<b>66,67</b>	<b>1</b>	<b>33,33</b>	<b>3</b>	<b>100,00</b>

### Faixa etária das crianças e adolescentes que não estudam

Faixa etária	n° de c/a	%
6 a 15	1	100,00
<b>Total</b>	<b>1</b>	<b>100,00</b>

### Faixa etária (em percentual) das crianças e adolescentes que não estudam

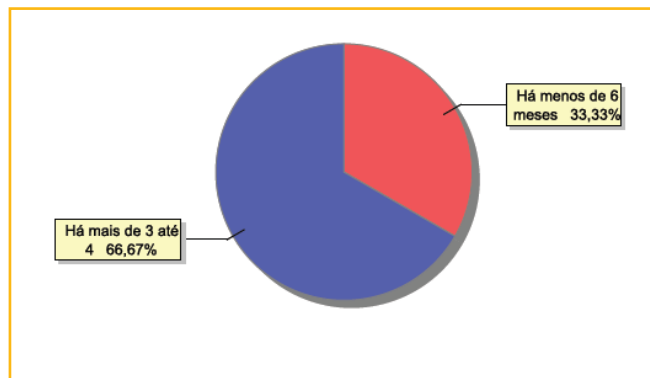



**Dos indicadores de deficiência e saúde**

**Crianças e adolescentes acolhidos que necessitam de tratamento de saúde especial**

Necessidade de tratamento de saúde especial	n° de c/a	%
Sim	1	33,33
Não	2	66,67
<b>Total</b>	<b>3</b>	<b>100,00</b>

**Doenças mais comuns**

Doenças mais comuns	Incidência	%
Acompanhamento psicológico	1	100,00
<b>Total</b>	<b>1</b>	<b>100,00</b>

**Dos indicadores de período e motivo de acolhimento / desligamento**

**Tempo de institucionalização das crianças e adolescentes que se encontram em regime de acolhimento institucional ou familiar**

Crianças e adolescentes que estão acolhidos	n° de c/a	%
Há menos de 6 meses	1	33,33
Há mais de 3 anos e há menos de 4 anos	2	66,67
<b>Total</b>	<b>3</b>	<b>100,00</b>

**Percentual – tempo de acolhimento**

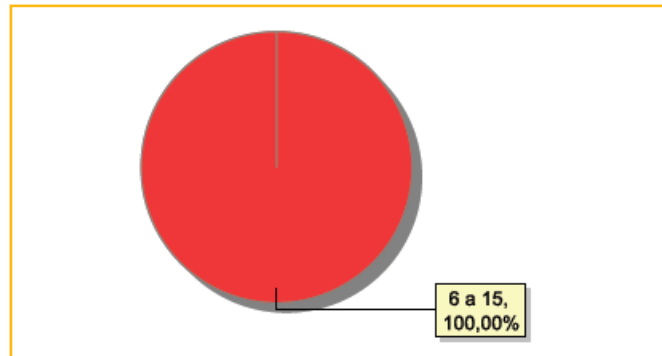

**Motivo de acolhimento**

Motivo	n° da c/a	%	feminino	masculino
Abusos físicos ou psicológicos contra a criança ou adolescente	1	33,33	1	0
Em razão de sua conduta	1	33,33	0	1
Risco de vida na comunidade	1	33,33	1	0
<b>Total</b>	<b>3</b>	<b>100,00</b>	<b>2</b>	<b>1</b>

**Motivo de desligamento**

Motivo	n° da c/a	%	feminino	masculino
Reintegração Familiar	17	850,00	10	7
Evasão	2	10,00	0	2
Maioridade	1	5,00	1	0
<b>Total</b>	<b>20</b>	<b>100,00</b>	<b>11</b>	<b>9</b>



## Dos indicadores que podem contribuir para a definição da situação jurídica das crianças e adolescentes acolhidos

### Relação entre visitação e Ação de Destituição do Poder Familiar (DPF)

Situação	nº da c/a	%	nº da c/a com DPF	% da c/a com DPF	nº da c/a sem DPF	% da c/a sem DPF
Com visita	2	100,00	1	50,00	1	50,00
Sem visita	1	100,00	1	100,00	0	0,00
<b>Total</b>	<b>3</b>	<b>100,00</b>	<b>2</b>	<b>66,67</b>	<b>1</b>	<b>33,33</b>

### Faixa etária das crianças e adolescentes sem visita

Faixa etária	nº da c/a	%	nº da c/a com DPF	% da c/a com DPF	nº da c/a sem DPF	% da c/a sem DPF
16 a 18	1	100,00	1	100,00	0	0,00
<b>Total</b>	<b>1</b>	<b>100,00</b>	<b>1</b>	<b>100,00</b>	<b>0</b>	<b>0,00</b>

### Detalhamento da visitação

Situação	nº dec/a	%
Semanal	1	33,33
Mensal	1	33,33
Sem visita	1	33,33
<b>Total</b>	<b>3</b>	<b>100,00</b>

### Detalhamento dos vínculos biológicos das crianças e adolescentes acolhidos

Situação	nº da c/a	%
Pai e/ou mãe vivo(s)	3	100,00
<b>Total</b>	<b>3</b>	<b>100,00</b>

### Detalhamento dos vínculos jurídicos das crianças e adolescentes acolhidos

#### Crianças e adolescentes com pai e/ou mãe vivo(s)

Crianças e adolescentes	nº da c/a	%
Sem DPF	1	33,33
Com DPF	2	66,67
<b>Total</b>	<b>3</b>	<b>100,00</b>

**Panorama e detalhamento da situação das crianças e adolescentes no sistema de justiça****Distribuição percentual de ações**

Panorama e detalhamento da situação das crianças e adolescentes no sistema de justiça	n° de c/a	%
Com ações judiciais	2	66,67
Sem ações judiciais	1	33,33
<b>Total</b>	<b>3</b>	<b>100,00</b>

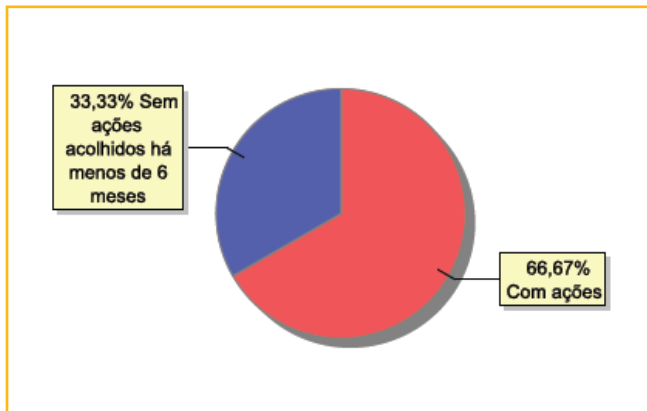

Acompanhamento no âmbito da PJJ de crianças e adolescentes sem ações judiciais	n° da c/a	%
Sem P.A. acolhido há menos de 6 meses	1	100,00
<b>Total</b>	<b>1</b>	<b>100,00</b>

Acompanhamento no âmbito do Poder Judiciário	n° da c/a	%
Com ações judiciais	2	66,67
Sem ações ou procedimentos judiciais	1	33,33
<b>Total</b>	<b>3</b>	<b>100,00</b>

Ações Judiciais	n° de ações	%
Ação de Destituição do Poder Familiar	2	66,67
Representação em Face dos pais ou responsável (art.249, ECA)	1	33,33
<b>Total</b>	<b>3</b>	<b>100,00</b>



## MUNICÍPIO: GUAPIMIRIM

Dos indicadores de distribuição geográfica das crianças e adolescentes acolhidos

### Distribuição da população infantojuvenil acolhida

Total das entidades de acolhimento institucional e familiar, das crianças e adolescentes inseridos nesses regimes, das crianças e adolescentes aptos à adoção, das crianças e adolescentes sem registro civil de nascimento, das crianças e adolescentes sem visita

n° de entidades	n° da c/a	% de c/a no Estado	aptos à adoção	% aptos à adoção	Sem R.C.N.	Sem visita
2	14	0,57	0	0,00	0	7

### Origem da população infantojuvenil acolhida no Município

Município	Acolhidos	%
Guapimirim	11	78,57
Magé	2	14,29
Teresópolis	1	7,14
<b>Total</b>	<b>14</b>	<b>100,00</b>

### Distribuição da população infantojuvenil oriunda do Município analisado, acolhida pelos Municípios do Estado

Município de localização do acolhido	Acolhidos	%
Guapimirim	11	91,67
Rio de Janeiro	1	8,33
<b>Total</b>	<b>12</b>	<b>100,00</b>

Dos indicadores de faixa etária, sexo e escolaridade das crianças e adolescentes acolhidos

### Faixa etária das crianças e adolescentes acolhidos

Faixa etária	n° de c/a	%
0 a 3	2	14,29
4 a 6	4	28,57
7 a 9	4	28,57
10 a 12	2	14,29
13 a 15	2	14,29
<b>Total</b>	<b>14</b>	<b>100,00</b>

### Percentual de crianças e adolescentes acolhidos por faixa etária

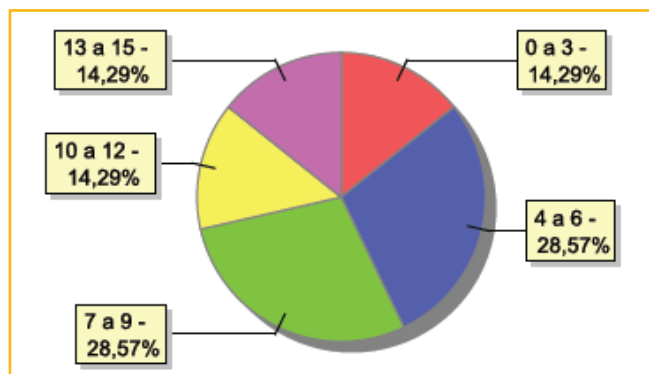



**Distribuição das crianças e adolescentes acolhidos por sexo e faixa etária**

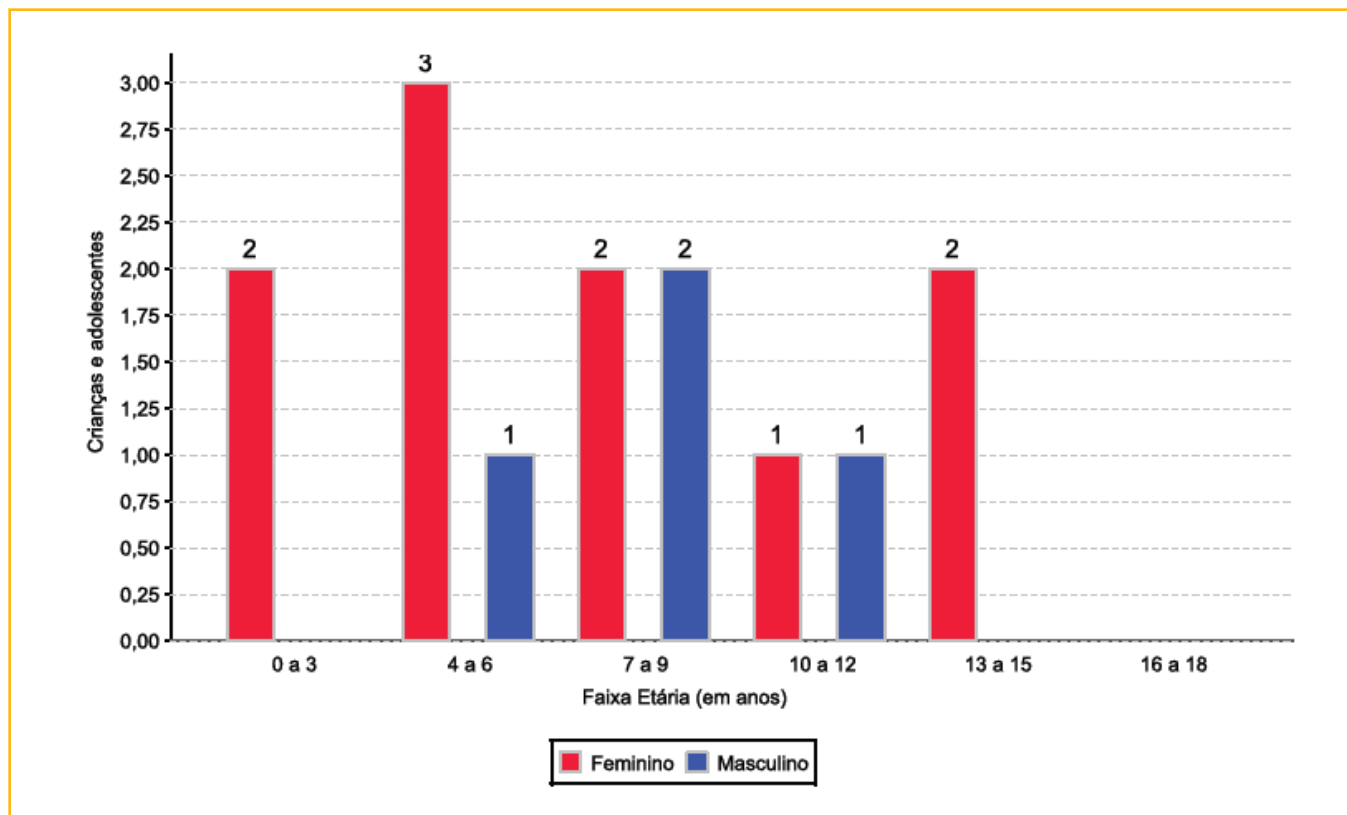

**Escolaridade das crianças e adolescentes acolhidos, por faixa etária**

Faixa etária	Estuda	%	Não Estuda	%	Total	%
0 a 3	0	0,00	2	100,00	2	100,00
4 a 5	2	100,00	0	0,00	2	100,00
6 a 15	9	90,00	1	10,00	10	100,00
<b>Total</b>	<b>11</b>	<b>78,57</b>	<b>3</b>	<b>21,43</b>	<b>14</b>	<b>100,00</b>

**Faixa etária das crianças e adolescentes que não estudam**

Faixa etária	n° de c/a	%
0 a 3	2	66,67
6 a 15	1	33,33
<b>Total</b>	<b>3</b>	<b>100,00</b>

**Faixa etária (em percentual) das crianças e adolescentes que não estudam**

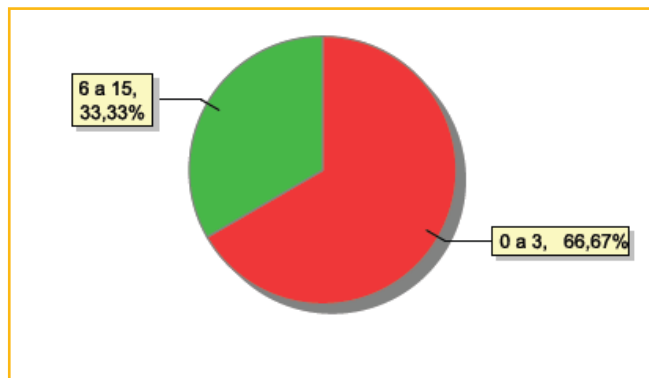



### Dos indicadores de deficiência e saúde

#### Crianças e adolescentes acolhidos que necessitam de tratamento de saúde especial

Necessidade de tratamento de saúde especial	n° de c/a	%
Sim	2	14,29
Não	12	85,71
<b>Total</b>	<b>14</b>	<b>100,00</b>

#### Doenças mais comuns

Doenças mais comuns	Incidência	%
Dificuldades fonoaudiológicas (tratamento fonoaudiológico)	1	50,00
Queimaduras moderadas a severas	1	50,00
<b>Total</b>	<b>2</b>	<b>100,00</b>

### Dos indicadores de período e motivo de acolhimento / desligamento

#### Tempo de institucionalização das crianças e adolescentes que se encontram em regime de acolhimento institucional ou familiar

Crianças e adolescentes que estão acolhidos	n° de c/a	%
Há menos de 6 meses	7	50,00
Há mais de 1 ano e há menos de 2 anos	5	35,71
Há mais de 2 anos e há menos de 3 anos	2	14,29
<b>Total</b>	<b>14</b>	<b>100,00</b>

#### Percentual – tempo de acolhimento

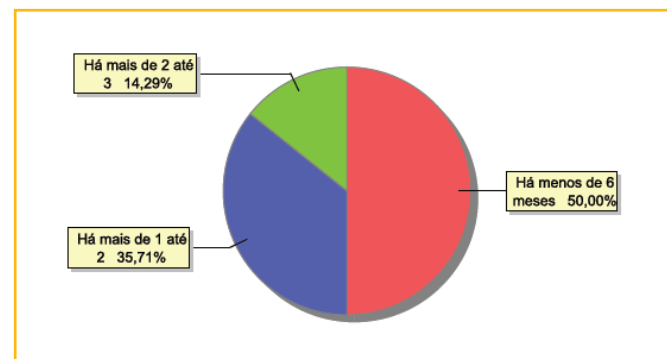

#### Motivo de acolhimento

Motivo	n° da c/a	%	feminino	masculino
Abandono pelos pais ou responsáveis	5	35,71	2	3
Negligência	2	14,29	1	1
Abusos físicos ou psicológicos contra a criança ou adolescente	1	7,14	1	0
Devolução por tentativa de colocação familiar mal sucedida	1	7,14	1	0
Em razão de sua conduta	1	7,14	1	0
Genitor(es) menor(es) de 18 anos acolhido(s) com o filho (abrigo da família)	1	7,14	1	0
Pais ou responsáveis dependentes químicos ou alcoolistas	1	7,14	1	0
Responsável impossibilitado de cuidar por motivo de doença	1	7,14	1	0
Situação de rua	1	7,14	1	0
<b>Total</b>	<b>14</b>	<b>100,00</b>	<b>10</b>	<b>4</b>

**Motivo de desligamento**

Motivo	n° da c/a	%	feminino	masculino
Reintegração Familiar	73	73,00	34	39
Evasão	18	18,00	10	8
Colocação em família substituta	5	5,00	3	2
Maioridade	2	2,00	2	0
Transferência para outro regime de atendimento	2	2,00	0	2
<b>Total</b>	<b>100</b>	<b>100,00</b>	<b>49</b>	<b>41</b>

**Dos indicadores que podem contribuir para a definição da situação jurídica das crianças e adolescentes acolhidos****Relação entre visitação e Ação de Destituição do Poder Familiar (DPF)**

Situação	n° da c/a	%	n° da c/a com DPF	% da c/a com DPF	n° da c/a sem DPF	% da c/a sem DPF
Com visita	7	100,00	0	0,00	7	41,41
Sem visita	7	100,00	1	14,29	6	85,71
<b>Total</b>	<b>14</b>	<b>100,00</b>	<b>1</b>	<b>7,14</b>	<b>13</b>	<b>92,86</b>

**Faixa etária das crianças e adolescentes sem visita**

Faixa etária	n° da c/a	%	n° da c/a com DPF	% da c/a com DPF	n° da c/a sem DPF	% da c/a sem DPF
0 a 3	2	100,00	0	0,00	2	100,00
4 a 6	1	100,00	0	0,00	1	100,00
7 a 9	2	100,00	0	0,00	2	100,00
10 a 12	1	100,00	0	0,00	1	100,00
13 a 15	1	100,00	1	100,00	0	0,00
<b>Total</b>	<b>53</b>	<b>100,00</b>	<b>43</b>	<b>81,13</b>	<b>10</b>	<b>18,87</b>

**Detalhamento da visitação**

Situação	n° dec/a	%
Semanal	7	50,00
Sem visita	7	50,00
<b>Total</b>	<b>14</b>	<b>100,00</b>

**Detalhamento dos vínculos biológicos das crianças e adolescentes acolhidos**

Situação	n° da c/a	%
Pai e/ou mãe vivo(s)	14	100,00
<b>Total</b>	<b>14</b>	<b>100,00</b>





### Detalhamento dos vínculos jurídicos das crianças e adolescentes acolhidos

#### Crianças e adolescentes com pai e/ou mãe vivo(s)

Crianças e adolescentes	nº da c/a	%
Sem DPF	13	92,86
Com DPF	1	7,14
<b>Total</b>	<b>14</b>	<b>100,00</b>

### Panorama e detalhamento da situação das crianças e adolescentes no sistema de justiça

#### Distribuição percentual de ações

Panorama e detalhamento da situação das crianças e adolescentes no sistema de justiça	nº de c/a	%
Com ações judiciais	3	21,43
Sem ações judiciais	11	78,57
<b>Total</b>	<b>14</b>	<b>100,00</b>

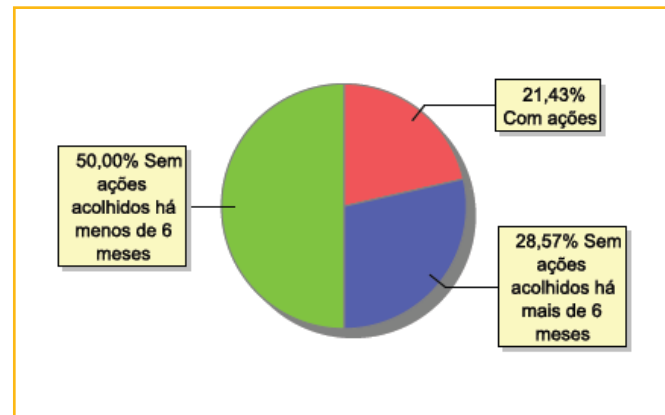

Acompanhamento no âmbito da PJIJ de crianças e adolescentes sem ações judiciais	nº da c/a	%
Sem P.A. acolhido há mais de 6 meses	4	36,36
Sem P.A. acolhido há menos de 6 meses	7	63,64
<b>Total</b>	<b>11</b>	<b>100,00</b>



178

MUNICÍPIO: GUAPIMIRIM

Acompanhamento no âmbito do Poder Judiciário	n° da c/a	%
Com ações judiciais	3	21,43
Sem ações ou procedimentos judiciais	11	78,57
<b>Total</b>	<b>14</b>	<b>100,00</b>

Ações Judiciais	n° de ações	%
Ação de Destituição do Poder Familiar	2	66,67
Ação de Suspensão do Poder Familiar (art.24 ECA)	1	33,33
<b>Total</b>	<b>3</b>	<b>100,00</b>

Procedimentos Judiciais	n° de procedimentos	%
Procedimento Preliminar de Acolhimento	2	100,00
<b>Total</b>	<b>2</b>	<b>100,00</b>



## MUNICÍPIO: ITABORAÍ

Dos indicadores de distribuição geográfica das crianças e adolescentes acolhidos

Distribuição da população infantojuvenil acolhida

Total das entidades de acolhimento institucional e familiar, das crianças e adolescentes inseridos nesses regimes, das crianças e adolescentes aptos à adoção, das crianças e adolescentes sem registro civil de nascimento, das crianças e adolescentes sem visita

Distribuição da população infantojuvenil oriunda do Município analisado, acolhida pelos Municípios do Estado

Município de localização do acolhido	Acolhidos	%
Tanguá	5	50,00
Rio de Janeiro	3	30,00
São Gonçalo	2	20,00
<b>Total</b>	<b>10</b>	<b>100,00</b>

Dos indicadores de período e motivo de acolhimento / desligamento

Motivo de desligamento

Motivo	n° da c/a	%	feminino	masculino
Reintegração Familiar	39	96,64	16	23
Colocação em família substituta	6	10,71	5	1
Maioridade	6	10,71	2	4
Evasão	3	5,36	1	2
Transferência para outro regime de atendimento	2	3,57	0	2
<b>Total</b>	<b>56</b>	<b>100,00</b>	<b>24</b>	<b>32</b>



180

MUNICÍPIO: ITAGUAÍ

## MUNICÍPIO: ITAGUAÍ

Dos indicadores de distribuição geográfica das crianças e adolescentes acolhidos

Distribuição da população infantojuvenil acolhida

Total das entidades de acolhimento institucional e familiar, das crianças e adolescentes inseridos nesses regimes, das crianças e adolescentes aptos à adoção, das crianças e adolescentes sem registro civil de nascimento, das crianças e adolescentes sem visita

nº de entidades	nº da c/a	% de c/a no Estado	aptos à adoção	% aptos à adoção	Sem R.C.N.	Sem visita
2	9	0,37	2	22,22	0	4

Origem da população infantojuvenil acolhida no Município

Município	Acolhidos	%
Itaguaí	9	100,00
<b>Total</b>	<b>9</b>	<b>100,00</b>

Distribuição da população infantojuvenil oriunda do Município analisado, acolhida pelos Municípios do Estado

Município de localização do acolhido	Acolhidos	%
Itaguaí	9	100,00
Rio de Janeiro	1	10,00
<b>Total</b>	<b>10</b>	<b>100,00</b>

Dos indicadores de faixa etária, sexo e escolaridade das crianças e adolescentes acolhidos

Faixa etária das crianças e adolescentes acolhidos

Faixa etária	nº de c/a	%
0 a 3	1	11,11
4 a 6	1	11,11
7 a 9	2	22,22
10 a 12	2	22,22
13 a 15	1	11,11
16 a 18	2	22,22
<b>Total</b>	<b>9</b>	<b>100,00</b>

Percentual de crianças e adolescentes acolhidos por faixa etária

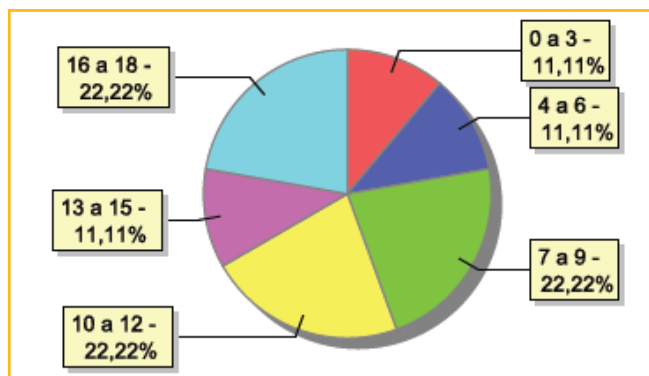



### Distribuição das crianças e adolescentes acolhidos por sexo e faixa etária

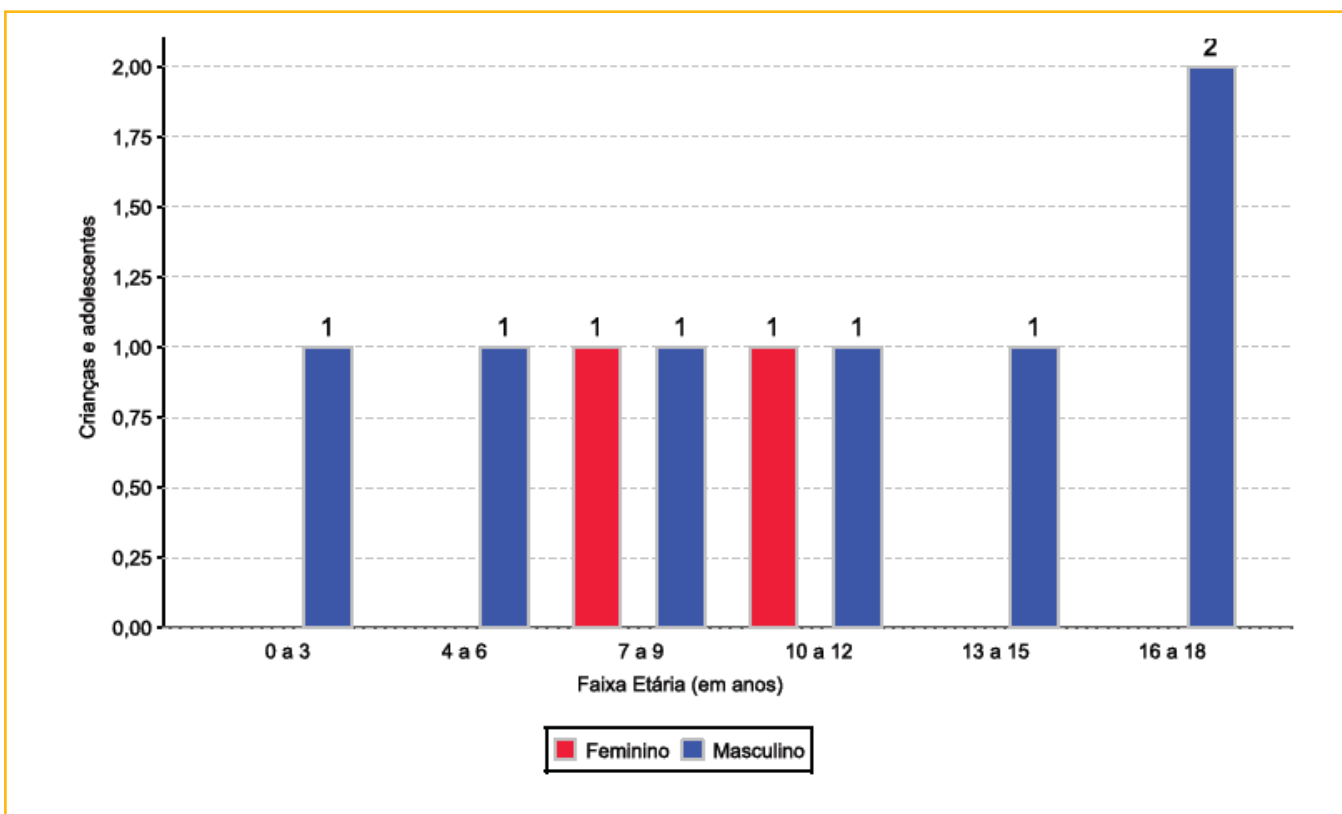

### Escolaridade das crianças e adolescentes acolhidos, por faixa etária

Faixa etária	Estuda	%	Não Estuda	%	Total	%
0 a 3	1	100,00	0	0,00	1	100,00
4 a 5	1	100,00	0	0,00	1	100,00
6 a 15	5	100,00	0	0,00	5	100,00
16 a 18	1	50,00	1	50,00	2	100,00
<b>Total</b>	<b>8</b>	<b>88,89</b>	<b>1</b>	<b>11,11</b>	<b>9</b>	<b>100,00</b>

### Faixa etária das crianças e adolescentes que não estudam

Faixa etária	n° de c/a	%
16 a 18	1	100,00
<b>Total</b>	<b>1</b>	<b>100,00</b>

### Faixa etária (em percentual) das crianças e adolescentes que não estudam

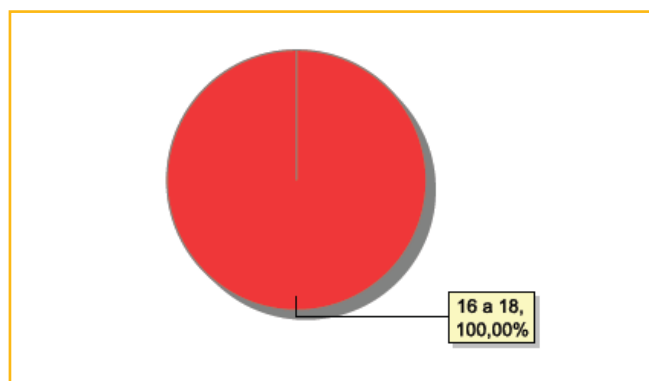



### Dos indicadores de deficiência e saúde

#### Crianças e adolescentes acolhidos que necessitam de tratamento de saúde especial

Necessidade de tratamento de saúde especial	n° de c/a	%
Sim	2	22,22
Não	7	77,78
<b>Total</b>	<b>9</b>	<b>100,00</b>

#### Doenças mais comuns

Doenças mais comuns	Incidência	%
Acompanhamento psicológico	2	50,00
Dificuldades fonoaudiológicas (tratamento fonoaudiológico)	1	25,00
Transtornos Mentais	1	25,00
<b>Total</b>	<b>4</b>	<b>100,00</b>

### Dos indicadores de período e motivo de acolhimento / desligamento

#### Tempo de institucionalização das crianças e adolescentes que se encontram em regime de acolhimento institucional ou familiar

Crianças e adolescentes que estão acolhidos	n° de c/a	%
Há menos de 6 meses	3	33,33
Há mais de 1 ano e há menos de 2 anos	1	11,11
Há mais de 2 anos e há menos de 3 anos	4	44,44
Há mais de 5 anos e há menos de 10 anos	1	11,11
<b>Total</b>	<b>9</b>	<b>100,00</b>

#### Percentual – tempo de acolhimento

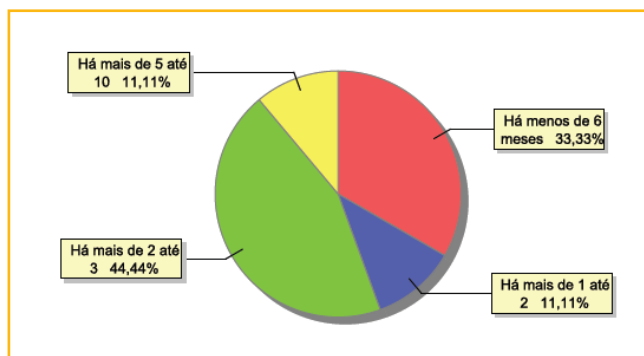

#### Motivo de acolhimento

Motivo	n° da c/a	%	feminino	masculino
Negligência	3	33,33	1	2
Abandono pelos pais ou responsáveis	1	11,11	0	1
Abusos físicos ou psicológicos contra a criança ou adolescente	1	11,11	0	1
Devolução por tentativa de colocação familiar mal sucedida	1	11,11	1	0
Responsável impossibilitado de cuidar por motivo de doença	1	11,11	0	1
Risco de vida na comunidade	1	11,11	0	1
Situação de rua	1	11,11	0	1
<b>Total</b>	<b>9</b>	<b>100,00</b>	<b>2</b>	<b>7</b>



### Motivo de desligamento

Motivo	n° da c/a	%	feminino	masculino
Reintegração Familiar	91	73,98	42	49
Evasão	21	17,07	13	8
Colocação em família substituta	5	4,07	4	1
Maioridade	3	2,44	1	2
Transferência para outro regime de atendimento	3	2,44	0	3
<b>Total</b>	<b>123</b>	<b>100,00</b>	<b>60</b>	<b>63</b>

### Dos indicadores que podem contribuir para a definição da situação jurídica das crianças e adolescentes acolhidos

#### Relação entre visitação e Ação de Destituição do Poder Familiar (DPF)

Situação	n° da c/a	%	n° da c/a com DPF	% da c/a com DPF	n° da c/a sem DPF	% da c/a sem DPF
Com visita	5	100,00	3	60,00	2	40,00
Sem visita	4	100,00	3	75,00	1	25,00
<b>Total</b>	<b>9</b>	<b>100,00</b>	<b>6</b>	<b>66,67</b>	<b>3</b>	<b>33,33</b>

#### Faixa etária das crianças e adolescentes sem visita

Faixa etária	n° da c/a	%	n° da c/a com DPF	% da c/a com DPF	n° da c/a sem DPF	% da c/a sem DPF
4 a 6	1	100,00	1	100,00	0	0,00
10 a 12	1	100,00	1	100,00	0	0,00
13 a 15	1	100,00	1	100,00	0	0,00
16 a 18	1	100,00	0	100,00	1	100,00
<b>Total</b>	<b>4</b>	<b>100,00</b>	<b>3</b>	<b>75,00</b>	<b>1</b>	<b>25,00</b>

#### Detalhamento da visitação

Situação	n° dec/a	%
Diária	1	11,11
Semanal	3	33,33
Quinzenal	1	11,11
Sem visita	4	44,44
<b>Total</b>	<b>9</b>	<b>100,00</b>

#### Detalhamento dos vínculos biológicos das crianças e adolescentes acolhidos

Situação	n° da c/a	%
Órfãos	1	11,11
Pai e/ou mãe vivo(s)	7	77,78
DPF com trânsito em julgado	1	11,11
<b>Total</b>	<b>9</b>	<b>100,00</b>

**Detalhamento dos vínculos jurídicos das crianças e adolescentes acolhidos****Crianças e adolescentes com pai e/ou mãe vivo(s)**

Crianças e adolescentes	nº da c/a	%
Sem DPF	2	25,00
Com DPF	6	75,00
<b>Total</b>	<b>8</b>	<b>100,00</b>

**Crianças e adolescentes aptos à adoção**

Crianças e adolescentes	nº da c/a	%
Óbito dos pais	1	50,00
DPF com trânsito em julgado	1	50,00
<b>Total</b>	<b>2</b>	<b>100,00</b>

**Perfil dos aptos à adoção**

Critério	Órfãos	DPF	Pais Desconhecidos	Entrega Voluntária	Total
<b>Sexo</b>					
Masculino	1	1	0	0	2
Total	1	1	0	0	2
<b>Faixa Etária</b>					
13 a 15	0	1	0	0	1
16 a 18	1	0	0	0	1
Total	1	1	0	0	2
<b>Tempo de Acolhimento</b>					
Há menos de 6 meses	1	0	0	0	1
Há mais de 2 anos e há menos de 3 anos	0	1	0	0	1
Total	1	1	0	0	2
<b>Deficiências</b>					
Não	1	1	0	0	2
Total	1	1	0	0	2
<b>Doenças</b>					
Não	1	0	0	0	1
Sim	0	1	0	0	1
Total	1	1	0	0	2





### Panorama e detalhamento da situação das crianças e adolescentes no sistema de justiça

Panorama e detalhamento da situação das crianças e adolescentes no sistema de justiça	n° de c/a	%
Com ações judiciais	6	66,67
Sem ações judiciais	3	33,33
<b>Total</b>	<b>9</b>	<b>100,00</b>

#### Distribuição percentual de ações

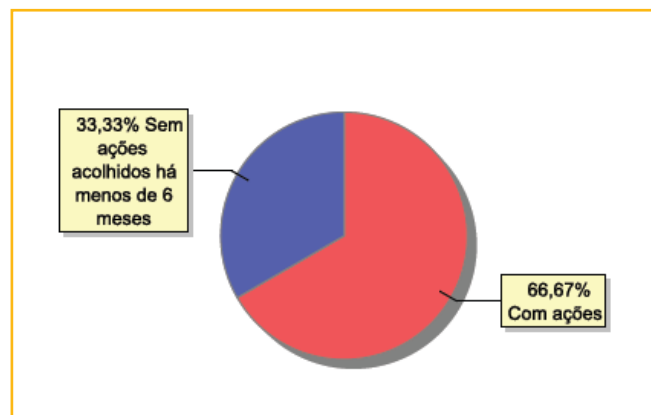

Acompanhamento no âmbito da PJIJ de crianças e adolescentes sem ações judiciais	n° da c/a	%
Sem P.A. acolhido há menos de 6 meses	3	100,00
<b>Total</b>	<b>3</b>	<b>100,00</b>

Acompanhamento no âmbito do Poder Judiciário	n° da c/a	%
Com ações judiciais	6	66,67
Sem ações ou procedimentos judiciais	3	33,33
<b>Total</b>	<b>9</b>	<b>100,00</b>

Ações Judiciais	n° de ações	%
Ação de Destituição do Poder Familiar	6	42,86
Representação em Face dos pais ou responsável (art.249, ECA)	3	21,43
Ação de Tutela	1	7,14
Ação de Alimentos em face dos pais ou responsável	1	7,14
Ação de Guarda Judicial	1	7,14
Ação de Adoção	1	7,14
Ação Civil Pública para Proteção de Direito Individual (Moradia, inclusão em programa de auxílio, etc.)	1	7,14
<b>Total</b>	<b>14</b>	<b>100,00</b>

Procedimentos Judiciais	n° de procedimentos	%
Procedimento de Abrigo na Esfera Judicial/ PAMP	6	100,00
<b>Total</b>	<b>6</b>	<b>100,00</b>



## MUNICÍPIO: ITALVA / CARDOSO MOREIRA

Dos indicadores de distribuição geográfica das crianças e adolescentes acolhidos

Distribuição da população infantojuvenil acolhida

Total das entidades de acolhimento institucional e familiar, das crianças e adolescentes inseridos nesses regimes, das crianças e adolescentes aptos à adoção, das crianças e adolescentes sem registro civil de nascimento, das crianças e adolescentes sem visita

n° de entidades	n° da c/a	% de c/a no Estado	aptos à adoção	% aptos à adoção	Sem R.C.N.	Sem visita
1	3	0,12	0	0,00	0	0

Origem da população infantojuvenil acolhidas no Municípios

Município	Acolhidos	%
Cardoso Moreira	2	66,67
Italva	1	33,33
<b>Total</b>	<b>3</b>	<b>100,00</b>

Distribuição da população infantojuvenil oriunda dos Municípios analisados, acolhida pelos Municípios do Estado

Município de localização do acolhido	Acolhidos	%
Cardoso Moreira	2	66,67
Italva	1	33,33
<b>Total</b>	<b>3</b>	<b>100,00</b>

Dos indicadores de faixa etária, sexo e escolaridade das crianças e adolescentes acolhidos

Faixa etária das crianças e adolescentes acolhidos

Faixa etária	n° de c/a	%
7 a 9	1	33,33
13 a 15	1	33,33
16 a 18	1	33,33
<b>Total</b>	<b>3</b>	<b>100,00</b>

Percentual de crianças e adolescentes acolhidos por faixa etária

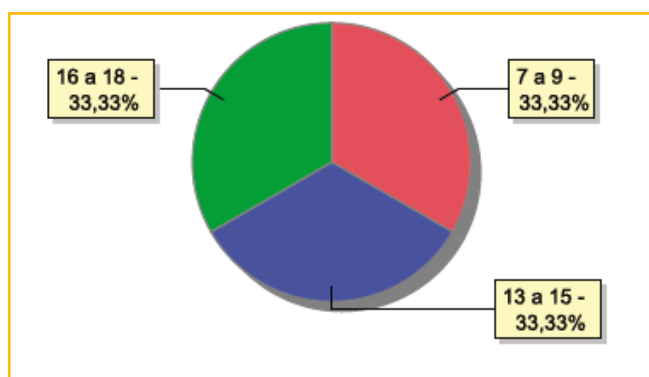



### Distribuição das crianças e adolescentes acolhidos por sexo e faixa etária

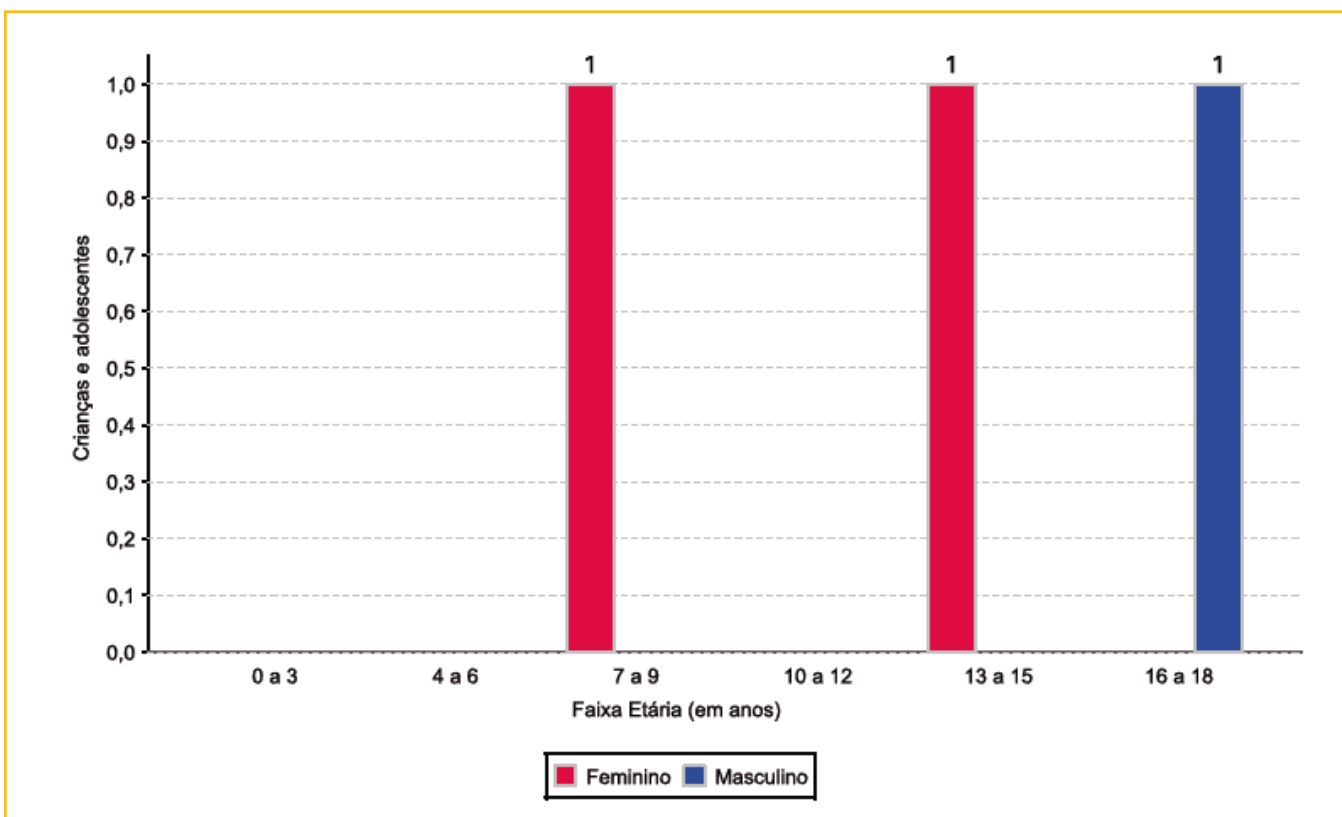

### Escolaridade das crianças e adolescentes acolhidos, por faixa etária

Faixa etária	Estuda	%	Não Estuda	%	Total	%
6 a 15	2	100,00	0	0,00	2	100,00
16 a 18	1	100,00	0	0,00	1	100,00
<b>Total</b>	<b>3</b>	<b>100,00</b>	<b>0</b>	<b>0,00</b>	<b>3</b>	<b>100,00</b>

### Dos indicadores de deficiência e saúde

#### Crianças e adolescentes acolhidos que necessitam de tratamento de saúde especial

Necessidade de tratamento de saúde especial	n° de c/a	%
Sim	3	100,00
<b>Total</b>	<b>3</b>	<b>100,00</b>

#### Doenças mais comuns

Doenças mais comuns	Incidência	%
Acompanhamento psicológico	2	40,00
Doenças Neurológicas	2	40,00
Transtornos Mentais	1	20,00
<b>Total</b>	<b>5</b>	<b>100,00</b>



### Dos indicadores de período e motivo de acolhimento / desligamento

#### Tempo de institucionalização das crianças e adolescentes que se encontram em regime de acolhimento institucional ou familiar

Crianças e adolescentes que estão acolhidos	nº de c/a	%
Há mais de 1 ano e há menos de 2 anos	2	66,67
Há mais de 3 anos e há menos de 4 anos	1	33,33
<b>Total</b>	<b>3</b>	<b>100,00</b>

#### Percentual – tempo de acolhimento

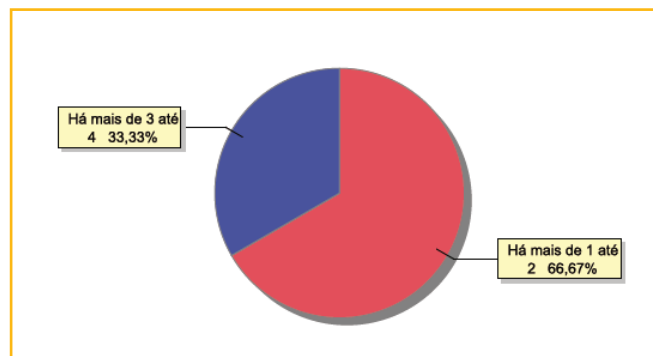

#### Motivo de acolhimento

Motivo	nº da c/a	%	feminino	masculino
Abuso sexual / Suspeita de abuso sexual	2	66,67	2	0
Devolução por tentativa de colocação familiar mal sucedida	1	33,33	0	1
<b>Total</b>	<b>3</b>	<b>100,00</b>	<b>2</b>	<b>1</b>

#### Motivo de desligamento

Motivo	nº da c/a	%	feminino	masculino
Transferência para outro regime de atendimento	2	66,67	0	2
Reintegração Familiar	1	33,33	1	0
<b>Total</b>	<b>3</b>	<b>100,00</b>	<b>1</b>	<b>2</b>

### Dos indicadores que podem contribuir para a definição da situação jurídica das crianças e adolescentes acolhidos

#### Relação entre visitação e Ação de Destituição do Poder Familiar (DPF)

Situação	nº da c/a	%	nº da c/a com DPF	% da c/a com DPF	nº da c/a sem DPF	% da c/a sem DPF
Com visita	3	100,00	0	0,00	3	100,00
<b>Total</b>	<b>3</b>	<b>100,00</b>	<b>0</b>	<b>0,00</b>	<b>3</b>	<b>100,00</b>

#### Detalhamento da visitação

Situação	nº dec/a	%
Semanal	2	66,67
Quinzenal	1	33,33
<b>Total</b>	<b>3</b>	<b>100,00</b>

#### Detalhamento dos vínculos biológicos das crianças e adolescentes acolhidos

Situação	nº da c/a	%
Pai e/ou mãe vivo(s)	3	100,00
<b>Total</b>	<b>3</b>	<b>100,00</b>

**Detalhamento dos vínculos jurídicos das crianças e adolescentes acolhidos****Crianças e adolescentes com pai e/ou mãe vivo(s)**

Crianças e adolescentes	n° da c/a	%
Sem DPF	3	100,00
<b>Total</b>	<b>3</b>	<b>100,00</b>

**Panorama e detalhamento da situação das crianças e adolescentes no sistema de justiça**

Ações Judiciais	n° de ações	%
Representação em Face dos pais ou responsável (art.249, ECA)	3	100,00
<b>Total</b>	<b>3</b>	<b>100,00</b>

Procedimentos Judiciais	n° de procedimentos	%
Carta Precatória	2	100,00
<b>Total</b>	<b>2</b>	<b>100,00</b>



## MUNICÍPIO: ITAOCARA

Dos indicadores de distribuição geográfica das crianças e adolescentes acolhidos

Distribuição da população infantojuvenil acolhida

Total das entidades de acolhimento institucional e familiar, das crianças e adolescentes inseridos nesses regimes, das crianças e adolescentes aptos à adoção, das crianças e adolescentes sem registro civil de nascimento, das crianças e adolescentes sem visita

n° de entidades	n° da c/a	% de c/a no Estado	aptos à adoção	% aptos à adoção	Sem R.C.N.	Sem visita
1	4	0,16	1	25,00	0	4

Origem da população infantojuvenil acolhida no Município

Município	Acolhidos	%
Itaocara	3	75,00
Cambuci	1	25,00
<b>Total</b>	<b>4</b>	<b>100,00</b>

Distribuição da população infantojuvenil oriunda do Município analisado, acolhida pelos Municípios do Estado

Município de localização do acolhido	Acolhidos	%
Itaocara	3	100,00
<b>Total</b>	<b>3</b>	<b>100,00</b>

Dos indicadores de faixa etária, sexo e escolaridade das crianças e adolescentes acolhidos

Faixa etária das crianças e adolescentes acolhidos

Faixa etária	n° de c/a	%
4 a 6	1	25,00
10 a 12	1	25,00
13 a 15	2	50,00
<b>Total</b>	<b>4</b>	<b>100,00</b>

Percentual de crianças e adolescentes acolhidos por faixa etária

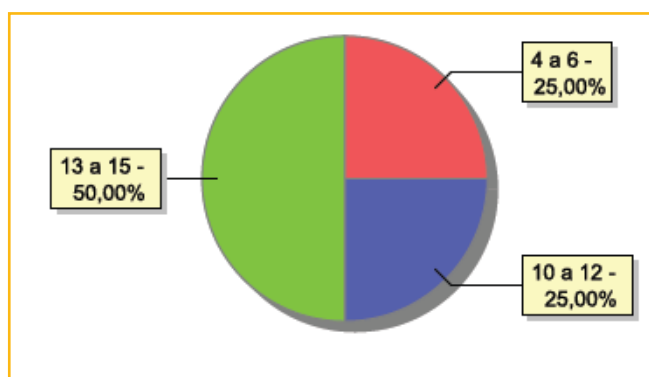



### Distribuição das crianças e adolescentes acolhidos por sexo e faixa etária

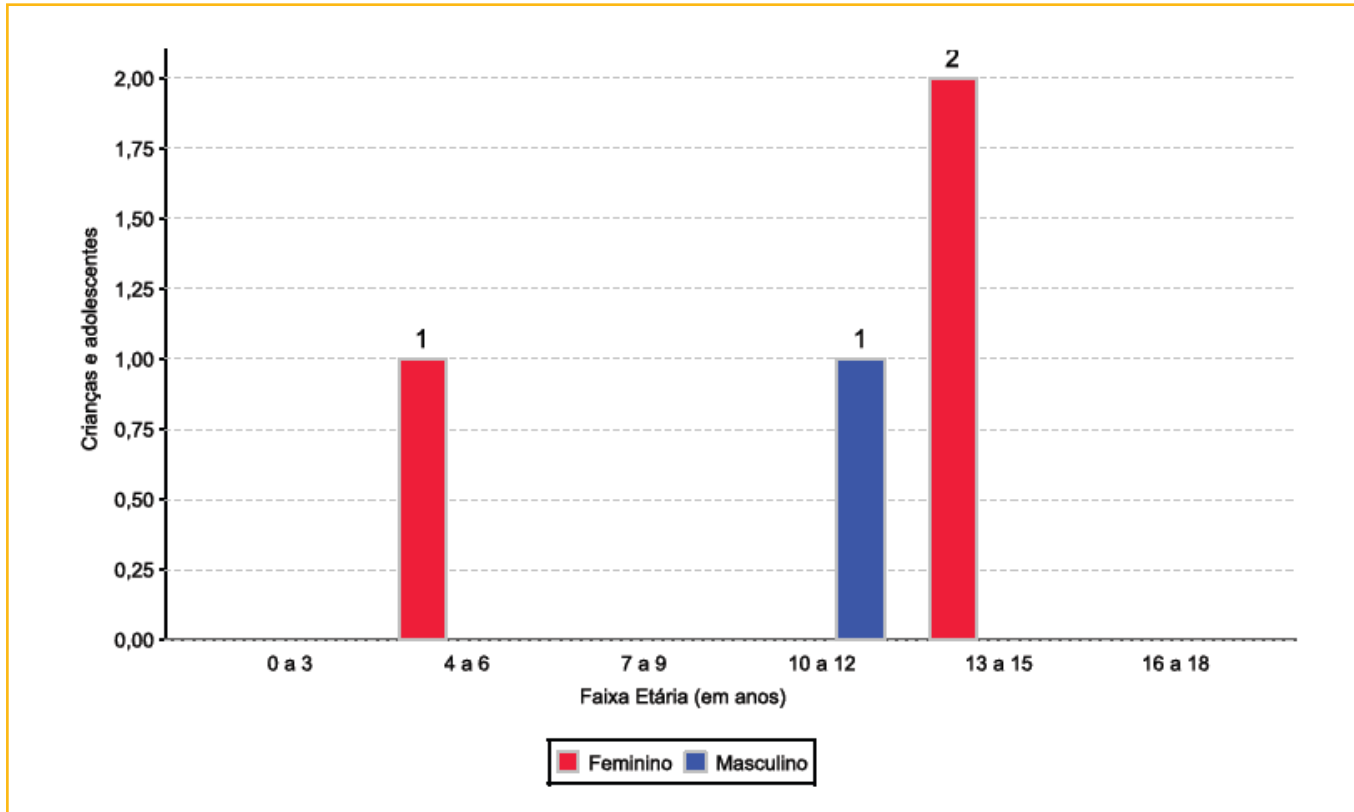

### Escolaridade das crianças e adolescentes acolhidos, por faixa etária

Faixa etária	Estuda	%	Não Estuda	%	Total	%
6 a 15	4	100,00	0	0,00	4	100,00
<b>Total</b>	<b>4</b>	<b>100,00</b>	<b>0</b>	<b>0,00</b>	<b>4</b>	<b>100,00</b>

### Dos indicadores de período e motivo de acolhimento / desligamento

#### Tempo de institucionalização das crianças e adolescentes que se encontram em regime de acolhimento institucional ou familiar

Crianças e adolescentes que estão acolhidos	n° de c/a	%
Há menos de 6 meses	1	25,00
Há mais de 3 anos e há menos de 4 anos	3	75,00
<b>Total</b>	<b>4</b>	<b>100,00</b>

#### Percentual – tempo de acolhimento

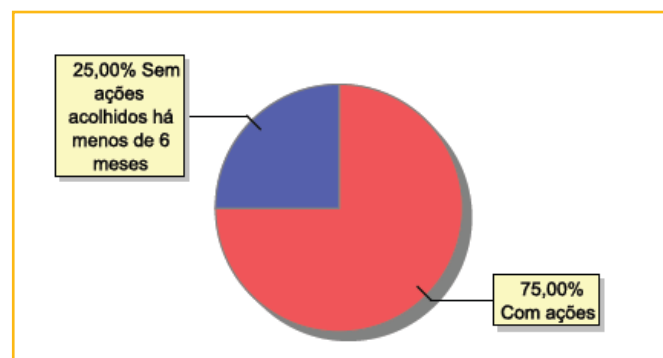

**Motivo de acolhimento**

Motivo	n° da c/a	%	feminino	masculino
Negligência	4	100,00	3	1
<b>Total</b>	<b>4</b>	<b>100,00</b>	<b>3</b>	<b>1</b>

**Motivo de desligamento**

Motivo	n° da c/a	%	feminino	masculino
Reintegração Familiar	5	100,00	3	2
<b>Total</b>	<b>5</b>	<b>100,00</b>	<b>3</b>	<b>2</b>

**Dos indicadores que podem contribuir para a definição da situação jurídica das crianças e adolescentes acolhidos****Relação entre visitação e Ação de Destituição do Poder Familiar (DPF)**

Situação	n° da c/a	%	n° da c/a com DPF	% da c/a com DPF	n° da c/a sem DPF	% da c/a sem DPF
Sem visita	4	100,00	1	25,00	3	75,00
<b>Total</b>	<b>4</b>	<b>100,00</b>	<b>1</b>	<b>25,00</b>	<b>3</b>	<b>75,00</b>

**Faixa etária das crianças e adolescentes sem visita**

Faixa etária	n° da c/a	%	n° da c/a com DPF	% da c/a com DPF	n° da c/a sem DPF	% da c/a sem DPF
4 a 6	1	100,00	0	0,00	1	100,00
10 a 12	1	100,00	0	0,00	1	100,00
13 a 15	2	100,00	1	50,00	1	50,00
<b>Total</b>	<b>4</b>	<b>100,00</b>	<b>1</b>	<b>25,00</b>	<b>3</b>	<b>75,00</b>

**Detalhamento da visitação**

Situação	n° dec/a	%
Sem visita	4	100,00
<b>Total</b>	<b>4</b>	<b>100,00</b>

**Detalhamento dos vínculos biológicos das crianças e adolescentes acolhidos**

Situação	n° da c/a	%
Pai e/ou mãe vivo(s)	3	75,00
DPF com trânsito em julgado	1	25,00
<b>Total</b>	<b>4</b>	<b>100,00</b>





### Detalhamento dos vínculos jurídicos das crianças e adolescentes acolhidos

#### Crianças e adolescentes com pai e/ou mãe vivo(s)

Crianças e adolescentes	n° da c/a	%
Sem DPF	3	75,00
Com DPF	1	25,00
<b>Total</b>	<b>4</b>	<b>100,00</b>

#### Crianças e adolescentes aptos à adoção

Crianças e adolescentes	n° da c/a	%
DPF com trânsito em julgado	1	100,00
<b>Total</b>	<b>1</b>	<b>100,00</b>

### Perfil dos aptos à adoção

Critério	Órfãos	DPF	Pais Desconhecidos	Entrega Voluntária	Total
<b>Sexo</b>					
Feminino	0	1	0	0	1
Total	0	1	0	0	1
<b>Faixa Etária</b>					
13 a 15	0	1	0	0	1
Total	0	1	0	0	1
<b>Tempo de Acolhimento</b>					
Há mais de 3 anos e há menos de 4 anos	0	1	0	0	1
Total	0	1	0	0	1
<b>Deficiências</b>					
Não	0	1	0	0	1
Total	0	1	0	0	1
<b>Doenças</b>					
Não	0	1	0	0	1
Total	0	1	0	0	1

### Panorama e detalhamento da situação das crianças e adolescentes no sistema de justiça

Panorama e detalhamento da situação das crianças e adolescentes no sistema de justiça	n° de c/a	%
Com ações judiciais	3	75,00
Sem ações judiciais	1	25,00
<b>Total</b>	<b>4</b>	<b>100,00</b>

#### Distribuição percentual de ações

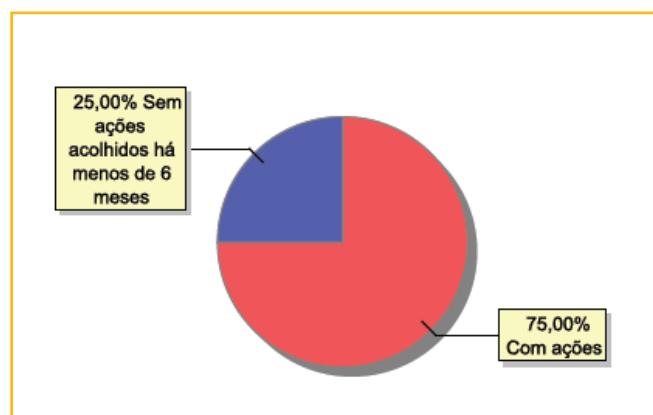



Acompanhamento no âmbito da PJJ de crianças e adolescentes sem ações judiciais	nº da c/a	%
Sem P.A. acolhido há menos de 6 meses	1	100,00
<b>Total</b>	<b>1</b>	<b>100,00</b>

Acompanhamento no âmbito do Poder Judiciário	nº da c/a	%
Com ações judiciais	3	75,00
Sem ações ou procedimentos judiciais	1	25,00
<b>Total</b>	<b>4</b>	<b>100,00</b>

Ações Judiciais	nº de ações	%
Ação de Destituição do Poder Familiar c/c Ação de Adoção	2	66,67
Ação de Destituição do Poder Familiar	1	33,33
<b>Total</b>	<b>3</b>	<b>100,00</b>

Procedimentos Judiciais	nº de procedimentos	%
Procedimento de Abrigo na Esfera Judicial/ PAMP	3	100,00
<b>Total</b>	<b>3</b>	<b>100,00</b>



## MUNICÍPIO: ITAPERUNA

Dos indicadores de distribuição geográfica das crianças e adolescentes acolhidos

Distribuição da população infantojuvenil acolhida

Total das entidades de acolhimento institucional e familiar, das crianças e adolescentes inseridos nesses regimes, das crianças e adolescentes aptos à adoção, das crianças e adolescentes sem registro civil de nascimento, das crianças e adolescentes sem visita

n° de entidades	n° da c/a	% de c/a no Estado	aptos à adoção	% aptos à adoção	Sem R.C.N.	Sem visita
2	9	037	3	33,33	0	5

Origem da população infantojuvenil acolhida no Município

Município	Acolhidos	%
Itaperuna	7	77,78
Araruama	1	11,11
Porciúncula	1	11,11
<b>Total</b>	<b>9</b>	<b>100,00</b>

Distribuição da população infantojuvenil oriunda do Município analisado, acolhida pelos Municípios do Estado

Município de localização do acolhido	Acolhidos	%
Itaperuna	7	87,50
Aperibé	1	12,50
<b>Total</b>	<b>8</b>	<b>100,00</b>

Dos indicadores de faixa etária, sexo e escolaridade das crianças e adolescentes acolhidos

Faixa etária das crianças e adolescentes acolhidos

Faixa etária	n° de c/a	%
0 a 3	1	11,11
13 a 15	3	33,33
16 a 18	5	55,56
<b>Total</b>	<b>9</b>	<b>100,00</b>

Percentual de crianças e adolescentes acolhidos por faixa etária

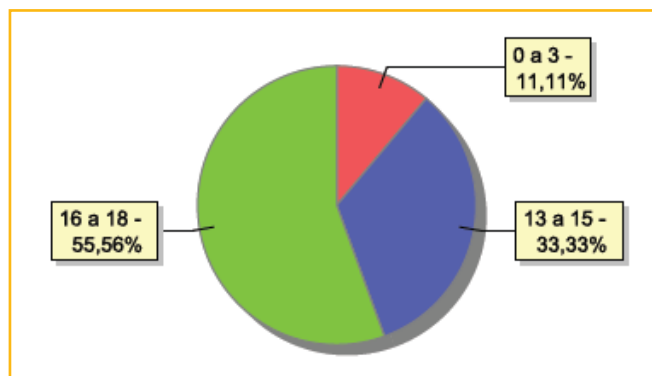



**Distribuição das crianças e adolescentes acolhidos por sexo e faixa etária**

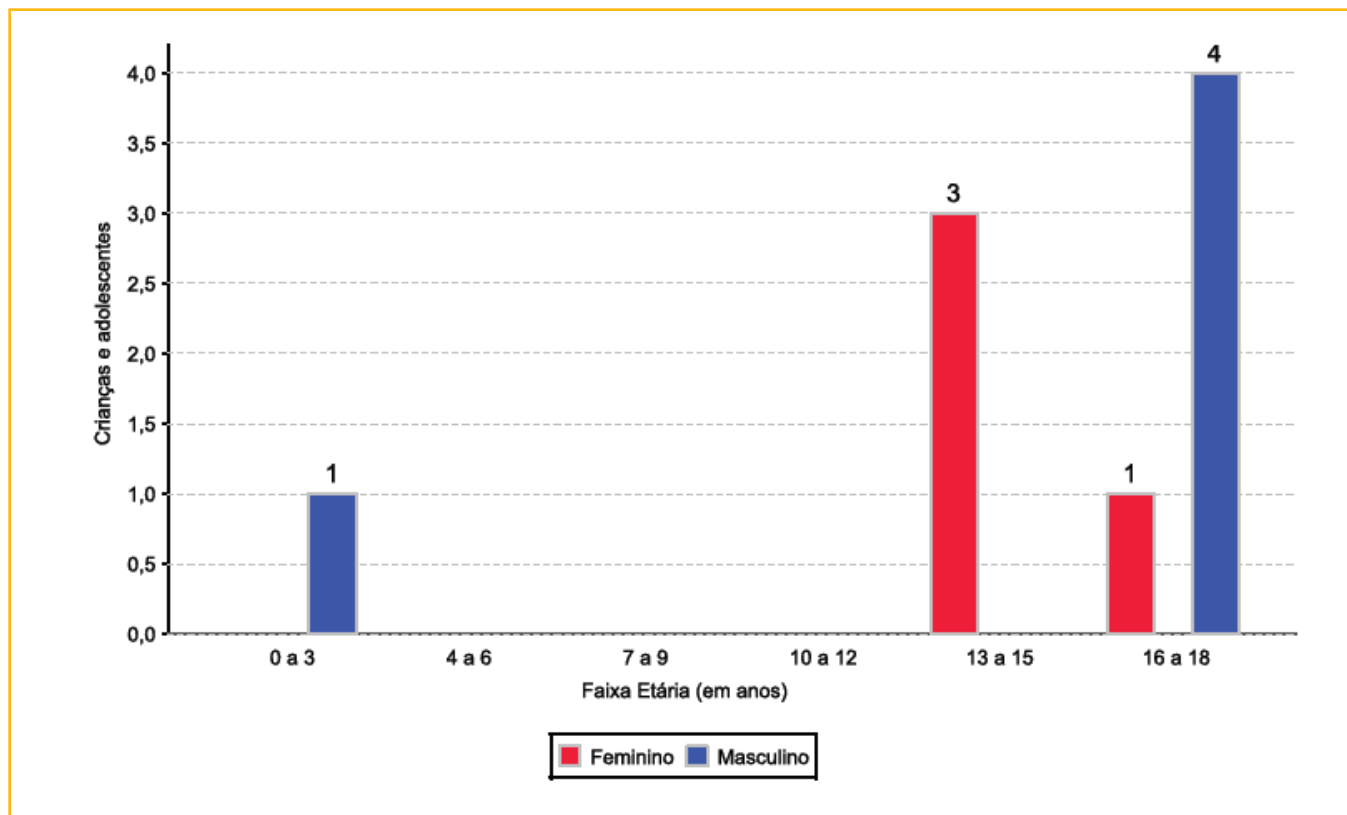

**Escolaridade das crianças e adolescentes acolhidos, por faixa etária**

Faixa etária	Estuda	%	Não Estuda	%	Total	%
0 a 3	0	0,00	1	100,00	1	100,00
6 a 15	2	66,67	1	33,33	3	100,00
16 a 18	4	80,00	1	20,00	5	100,00
<b>Total</b>	<b>6</b>	<b>66,67</b>	<b>3</b>	<b>33,33</b>	<b>9</b>	<b>100,00</b>

**Faixa etária das crianças e adolescentes que não estudam**

Faixa etária	n° de c/a	%
0 a 3	1	33,33
6 a 15	1	33,33
16 a 18	1	33,33
<b>Total</b>	<b>3</b>	<b>100,00</b>

**Faixa etária (em percentual) das crianças e adolescentes que não estudam**

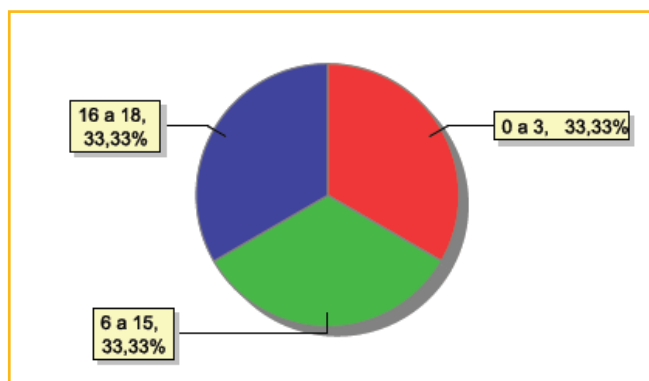



### Dos indicadores de deficiência e saúde

#### Crianças e adolescentes portadores de necessidades especiais

Apresentam deficiência	n° de c/a	%
Sim	5	55,56
Não	4	44,44
<b>Total</b>	<b>9</b>	<b>100,00</b>

#### Detalhamento das crianças e adolescentes portadores de necessidades especiais

Categoria	n° de c/a	%
Deficiência mental	5	100,00
<b>Total</b>	<b>5</b>	<b>100,00</b>

#### Crianças e adolescentes acolhidos que necessitam de tratamento de saúde especial

Necessidade de tratamento de saúde especial	n° de c/a	%
Sim	6	66,67
Não	3	33,33
<b>Total</b>	<b>9</b>	<b>100,00</b>

#### Doenças mais comuns

Doenças mais comuns	Incidência	%
Acompanhamento psicológico	3	33,33
Transtornos Mentais	3	33,33
Dificuldades psicomotoras (tratamento fisioterápico)	1	11,11
Doenças Neurológicas	1	11,11
Doenças Respiratórias	1	11,11
<b>Total</b>	<b>9</b>	<b>100,00</b>

### Dos indicadores de período e motivo de acolhimento / desligamento

#### Tempo de institucionalização das crianças e adolescentes que se encontram em regime de acolhimento institucional ou familiar

Crianças e adolescentes que estão acolhidos	n° de c/a	%
Há menos de 6 meses	2	22,22
Há mais de 6 meses ano e há menos de 1 ano	1	11,11
Há mais de 1 ano e há menos de 2 anos	1	11,11
Há mais de 4 anos e há menos de 5 anos	1	11,11
Há mais de 5 anos e há menos de 10 anos	4	44,44
<b>Total</b>	<b>9</b>	<b>100,00</b>

#### Percentual – tempo de acolhimento

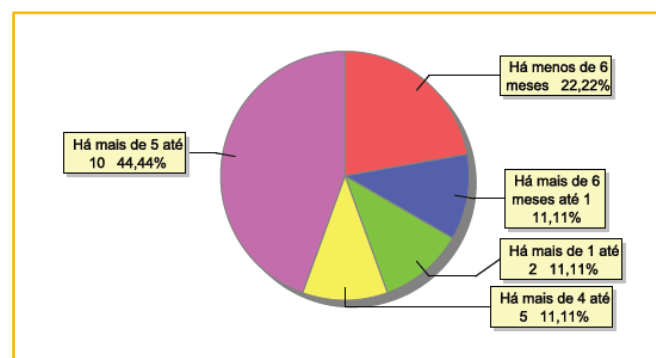

**Motivo de acolhimento**

Motivo	n° da c/a	%	feminino	masculino
Abandono pelos pais ou responsáveis	3	33,33	2	1
Situação de rua	2	22,22	1	1
Carência e recursos materiais da família ou responsáveis	1	11	0	1
Em razão de sua conduta	1	11,11	0	1
Falta de creche ou escola em horário integral	1	11,11	0	1
Responsável impossibilitado de cuidar por motivo de doença	1	11,11	1	0
<b>Total</b>	<b>9</b>	<b>100,00</b>	<b>4</b>	<b>5</b>

**Motivo de desligamento**

Motivo	n° da c/a	%	feminino	masculino
Reintegração Familiar	37	53,62	13	24
Colocação em família substituta	15	21,74	7	8
Maioridade	15	21,74	7	8
Óbito	1	1,45	0	1
Transferência para outro regime de atendimento	1	1,45	1	0
<b>Total</b>	<b>69</b>	<b>100,00</b>	<b>28</b>	<b>41</b>

**Dos indicadores que podem contribuir para a definição da situação jurídica das crianças e adolescentes acolhidos****Relação entre visitação e Ação de Destituição do Poder Familiar (DPF)**

Situação	n° da c/a	%	n° da c/a com DPF	% da c/a com DPF	n° da c/a sem DPF	% da c/a sem DPF
Com visita	4	100,00	2	50,00	2	50,00
Sem visita	5	100,00	2	40,00	3	60,00
<b>Total</b>	<b>9</b>	<b>100,00</b>	<b>4</b>	<b>44,44</b>	<b>5</b>	<b>55,56</b>

**Faixa etária das crianças e adolescentes sem visita**

Faixa etária	n° da c/a	%	n° da c/a com DPF	% da c/a com DPF	n° da c/a sem DPF	% da c/a sem DPF
13 a 15	1	100,00	0	0,00	1	100,00
16 a 18	4	100,00	2	50,00	2	50,00
<b>Total</b>	<b>5</b>	<b>100,00</b>	<b>2</b>	<b>40,00</b>	<b>3</b>	<b>60,00</b>



### Detalhamento da visitação

Situação	n° dec/a	%
Semanal	1	11,11
Quinzenal	1	11,11
Mensal	2	22,22
Sem visita	5	55,56
<b>Total</b>	<b>9</b>	<b>100,00</b>

### Detalhamento dos vínculos biológicos das crianças e adolescentes acolhidos

Situação	n° da c/a	%
Pai e/ou mãe vivo(s)	6	66,67
Pai e mãe desconhecidos	1	11,11
DPF com trânsito em julgado	2	22,22
<b>Total</b>	<b>9</b>	<b>100,00</b>

### Detalhamento dos vínculos jurídicos das crianças e adolescentes acolhidos

#### Crianças e adolescentes com pai e/ou mãe vivo(s)

Crianças e adolescentes	n° da c/a	%
Sem DPF	4	50,00
Com DPF	4	50,00
<b>Total</b>	<b>8</b>	<b>100,00</b>

#### Crianças e adolescentes aptos à adoção

Crianças e adolescentes	n° da c/a	%
DPF com trânsito em julgado	2	66,67
Pais Desconhecidos	1	33,33
<b>Total</b>	<b>3</b>	<b>100,00</b>

### Perfil dos aptos à adoção

Critério	Órfãos	DPF	Pais Desconhecidos	Entrega Voluntária	Total
<b>Sexo</b>					
Feminino	0	1	0	0	1
Masculino	0	1	1	0	2
Total	0	2	1	0	3
<b>Faixa Etária</b>					
13 a 15	0	1	0	0	1
16 a 18	0	1	1	0	2
Total	0	2	1	0	3
<b>Tempo de Acolhimento</b>					
Há menos de 6 meses	0	0	1	0	1
Há mais de 2 anos e há menos de 3 anos	0	1	0	0	1
Há mais de 5 anos e há menos de 10 anos	0	1	0	0	1
Total	0	2	1	0	3
<b>Deficiências</b>					
Não	0	1	1	0	2
Sim	0	1	0	0	1
Total	0	2	1	0	3
<b>Doenças</b>					
Não	0	2	0	0	2
Sim	0	0	1	0	1
Total	0	2	1	0	3



### Panorama e detalhamento da situação das crianças e adolescentes no sistema de justiça

#### Distribuição percentual de ações

Panorama e detalhamento da situação das crianças e adolescentes no sistema de justiça	n° de c/a	%
Com ações judiciais	4	44,44
Sem ações judiciais	5	55,56
<b>Total</b>	<b>9</b>	<b>100,00</b>

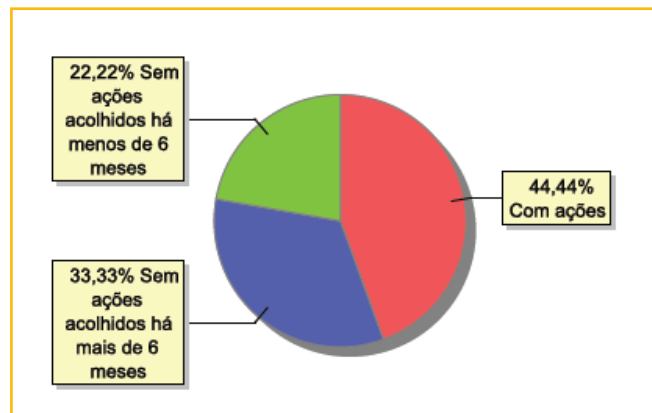

Acompanhamento no âmbito da PJIJ de crianças e adolescentes sem ações judiciais	n° da c/a	%
Sem P.A. acolhido há mais de 6 meses	3	60,00
Sem P.A. acolhido há menos de 6 meses	2	40,00
<b>Total</b>	<b>5</b>	<b>100,00</b>

Acompanhamento no âmbito do Poder Judiciário	n° da c/a	%
Com ações judiciais	4	44,44
Com procedimentos judiciais	4	44,44
Sem ações ou procedimentos judiciais	1	11,11
<b>Total</b>	<b>9</b>	<b>100,00</b>

Ações Judiciais	n° de ações	%
Ação de Destituição do Poder Familiar	4	66,67
Representação em Face dos pais ou responsável (art.249, ECA)	2	33,33
<b>Total</b>	<b>6</b>	<b>100,00</b>

Procedimentos Judiciais	n° de procedimentos	%
Procedimento de Abrigo na Esfera Judicial/ PAMP	5	83,33
Carta Precatória	1	16,67
<b>Total</b>	<b>6</b>	<b>100,00</b>





## MUNICÍPIO: ITATIAIA

Dos indicadores de distribuição geográfica das crianças e adolescentes acolhidos

### Distribuição da população infantojuvenil acolhida

Total das entidades de acolhimento institucional e familiar, das crianças e adolescentes inseridos nesses regimes, das crianças e adolescentes aptos à adoção, das crianças e adolescentes sem registro civil de nascimento, das crianças e adolescentes sem visita

n° de entidades	n° da c/a	% de c/a no Estado	aptos à adoção	% aptos à adoção	Sem R.C.N.	Sem visita
1	4	0,16	1	25,00	0	2

### Origem da população infantojuvenil acolhida no Município

Município	Acolhidos	%
Itatiaia	4	100,00
<b>Total</b>	<b>4</b>	<b>100,00</b>

### Distribuição da população infantojuvenil oriunda do Município analisado, acolhida pelos Municípios do Estado

Município de localização do acolhido	Acolhidos	%
Itatiaia	4	80,00
Tanguá	1	20,00
<b>Total</b>	<b>5</b>	<b>100,00</b>

Dos indicadores de faixa etária, sexo e escolaridade das crianças e adolescentes acolhidos

### Faixa etária das crianças e adolescentes acolhidos

Faixa etária	n° de c/a	%
0 a 3	1	25,00
10 a 12	2	50,00
16 a 18	1	25,00
<b>Total</b>	<b>4</b>	<b>100,00</b>

### Percentual de crianças e adolescentes acolhidos por faixa etária

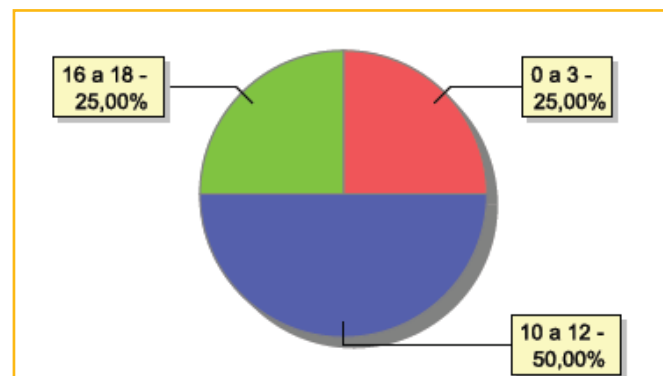



202

MUNICÍPIO: ITATIAIA

### Distribuição das crianças e adolescentes acolhidos por sexo e faixa etária

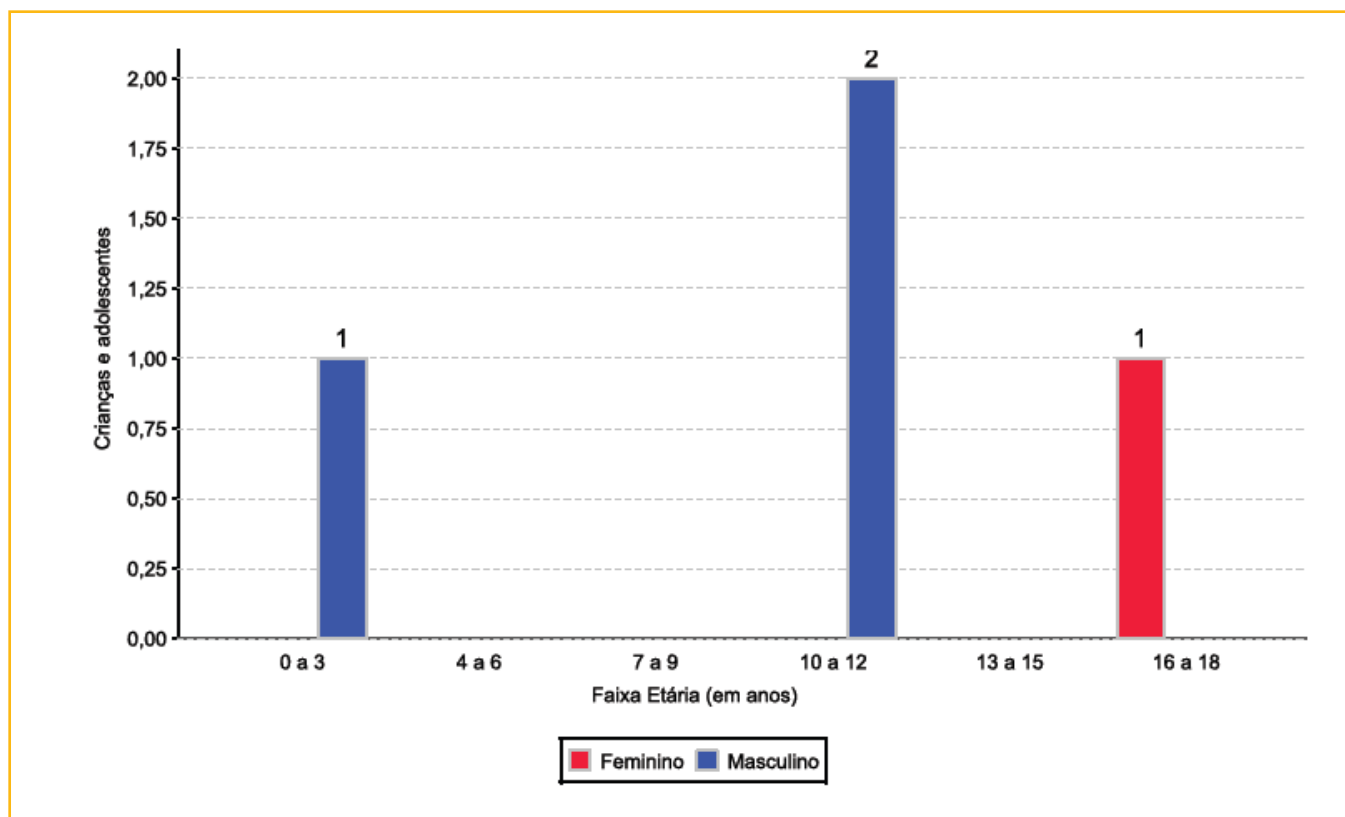

### Escolaridade das crianças e adolescentes acolhidos, por faixa etária

Faixa etária	Estuda	%	Não Estuda	%	Total	%
0 a 3	0	0,00	1	100,00	1	100,00
6 a 15	2	100,00	0	0,00	2	100,00
16 a 18	0	0,00	1	100,00	1	100,00
<b>Total</b>	<b>2</b>	<b>50,00</b>	<b>2</b>	<b>50,00</b>	<b>4</b>	<b>100,00</b>

### Faixa etária das crianças e adolescentes que não estudam

Faixa etária	n° de c/a	%
0 a 3	1	50,00
16 a 18	1	50,00
<b>Total</b>	<b>2</b>	<b>100,00</b>

### Faixa etária (em percentual) das crianças e adolescentes que não estudam

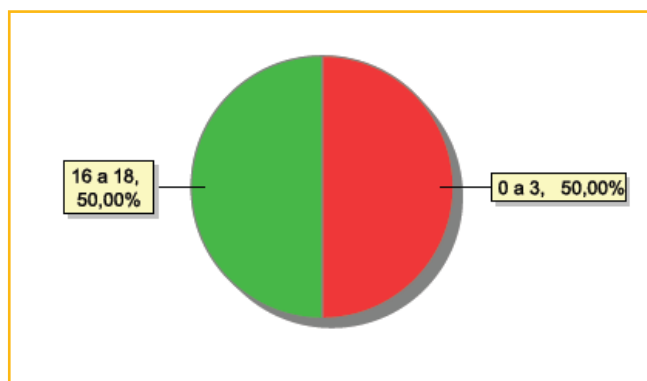



### Dos indicadores de deficiência e saúde

#### Crianças e adolescentes acolhidos que necessitam de tratamento de saúde especial

Necessidade de tratamento de saúde especial	n° de c/a	%
Sim	1	25,00
Não	3	75,00
<b>Total</b>	<b>4</b>	<b>100,00</b>

#### Doenças mais comuns

Doenças mais comuns	Incidência	%
Doenças Neurológicas	1	100,00
<b>Total</b>	<b>1</b>	<b>100,00</b>

### Dos indicadores de período e motivo de acolhimento / desligamento

#### Tempo de institucionalização das crianças e adolescentes que se encontram em regime de acolhimento institucional ou familiar

Crianças e adolescentes que estão acolhidos	n° de c/a	%
Há menos de 6 meses	1	25,00
Há mais de 6 meses ano e há menos de 1 ano	1	25,00
Há mais de 1 ano e há menos de 2 anos	1	25,00
Há mais de 4 anos e há menos de 5 anos	1	25,00
<b>Total</b>	<b>4</b>	<b>100,00</b>

#### Percentual – tempo de acolhimento

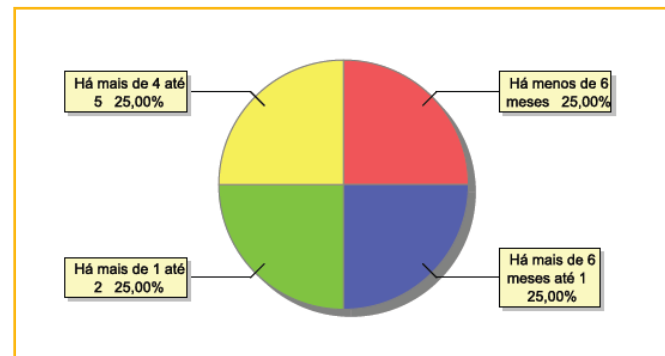

#### Motivo de acolhimento

Motivo	n° da c/a	%	feminino	masculino
Abandono pelos pais ou responsáveis	1	25,00	0	1
Conflitos no ambiente familiar	1	25,00	0	1
Devolução por tentativa de colocação familiar mal sucedida	1	25,00	0	1
Em razão de sua conduta	1	25,00	1	0
<b>Total</b>	<b>4</b>	<b>100,00</b>	<b>1</b>	<b>3</b>

**Motivo de desligamento**

Motivo	n° da c/a	%	feminino	masculino
Reintegração Familiar	35	74,47	18	17
Evasão	4	8,51	1	3
Maioridade	4	8,51	3	1
Colocação em família substituta	2	4,26	2	0
Transferência para outro regime de atendimento	2	4,26	0	2
<b>Total</b>	<b>47</b>	<b>100,00</b>	<b>24</b>	<b>23</b>

**Dos indicadores que podem contribuir para a definição da situação jurídica das crianças e adolescentes acolhidos****Relação entre visitação e Ação de Destituição do Poder Familiar (DPF)**

Situação	n° da c/a	%	n° da c/a com DPF	% da c/a com DPF	n° da c/a sem DPF	% da c/a sem DPF
Com visita	2	100,00	1	50,00	1	50,00
Sem visita	2	100,00	0	0,00	2	100,00
<b>Total</b>	<b>4</b>	<b>100,00</b>	<b>1</b>	<b>25,00</b>	<b>3</b>	<b>75,00</b>

**Faixa etária das crianças e adolescentes sem visita**

Faixa etária	n° da c/a	%	n° da c/a com DPF	% da c/a com DPF	n° da c/a sem DPF	% da c/a sem DPF
10 a 12	1	100,00	0	0,00	1	100,00
16 a 18	1	100,00	0	0,00	1	100,00
<b>Total</b>	<b>2</b>	<b>100,00</b>	<b>0</b>	<b>0,00</b>	<b>2</b>	<b>100,00</b>

**Detalhamento da visitação**

Situação	n° dec/a	%
Diária	1	25,00
Semanal	1	25,00
Sem visita	2	50,00
<b>Total</b>	<b>4</b>	<b>100,00</b>

**Detalhamento dos vínculos biológicos das crianças e adolescentes acolhidos**

Situação	n° da c/a	%
Pai e/ou mãe vivo(s)	4	100,00
<b>Total</b>	<b>4</b>	<b>100,00</b>



### Detalhamento dos vínculos jurídicos das crianças e adolescentes acolhidos

#### Crianças e adolescentes com pai e/ou mãe vivo(s)

Crianças e adolescentes	n° da c/a	%
Sem DPF	3	75,00
Com DPF	1	25,00
<b>Total</b>	<b>4</b>	<b>100,00</b>

#### Crianças e adolescentes aptos à adoção

Crianças e adolescentes	n° da c/a	%
Entrega Voluntária	1	100,00
<b>Total</b>	<b>1</b>	<b>100,00</b>

### Perfil dos aptos à adoção

Critério	Órfãos	DPF	Pais Desconhecidos	Entrega Voluntária	Total
<b>Sexo</b>					
Masculino	0	0	0	1	1
Total	0	0	0	1	1
<b>Faixa Etária</b>					
10 a 12	0	0	0	1	1
Total	0	0	0	1	1
<b>Tempo de Acolhimento</b>					
Há menos de 6 meses	0	0	0	1	1
Total	0	0	0	1	1
<b>Deficiências</b>					
Não	0	0	0	1	1
Total	0	0	0	1	1
<b>Doenças</b>					
Não	0	0	0	1	1
Total	0	0	0	1	1

### Panorama e detalhamento da situação das crianças e adolescentes no sistema de justiça

#### Distribuição percentual de ações

Panorama e detalhamento da situação das crianças e adolescentes no sistema de justiça	n° de c/a	%
Com ações judiciais	1	25,00
Sem ações judiciais	3	75,00
<b>Total</b>	<b>4</b>	<b>100,00</b>

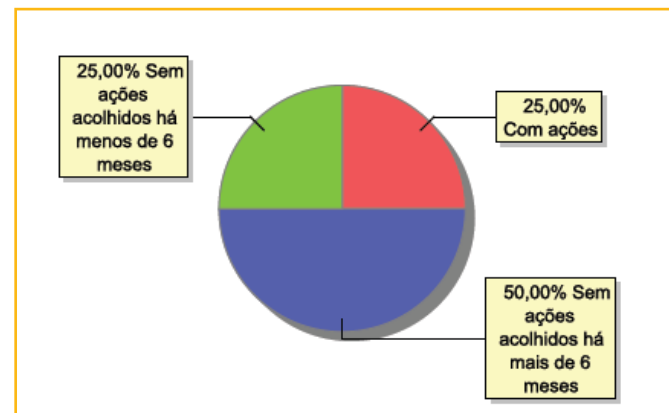



206

MUNICÍPIO: ITATIAIA

Acompanhamento no âmbito da PJIJ de crianças e adolescentes sem ações judiciais	n° da c/a	%
Sem P.A. acolhido há mais de 6 meses	2	66,67
Sem P.A. acolhido há menos de 6 meses	1	33,33
<b>Total</b>	<b>3</b>	<b>100,00</b>

Acompanhamento no âmbito do Poder Judiciário	n° da c/a	%
Com ações judiciais	1	25,00
Com procedimentos judiciais	2	50,00
Sem ações ou procedimentos judiciais	1	25,00
<b>Total</b>	<b>4</b>	<b>100,00</b>

Ações Judiciais	n° de ações	%
Ação de Destituição do Poder Familiar	1	33,33
Ação de Entrega Voluntária (art.166, ECA)	1	33,33
Ação de Guarda Judicial	1	33,33
<b>Total</b>	<b>3</b>	<b>100,00</b>

Procedimentos Judiciais	n° de procedimentos	%
Procedimento de Abrigo na Esfera Judicial/ PAMP	2	66,67
Procedimento Preliminar de Acolhimento	1	33,33
<b>Total</b>	<b>3</b>	<b>100,00</b>



## MUNICÍPIO: MACAÉ

Dos indicadores de distribuição geográfica das crianças e adolescentes acolhidos

### Distribuição da população infantojuvenil acolhida

Total das entidades de acolhimento institucional e familiar, das crianças e adolescentes inseridos nesses regimes, das crianças e adolescentes aptos à adoção, das crianças e adolescentes sem registro civil de nascimento, das crianças e adolescentes sem visita

n° de entidades	n° da c/a	% de c/a no Estado	aptos à adoção	% aptos à adoção	Sem R.C.N.	Sem visita
2	26	1,06	0	0,00	0	9

### Origem da população infantojuvenil acolhida no Município

Município	Acolhidos	%
Macaé	23	88,46
Araruama	1	3,85
Conceição de Macabu	1	3,85
Mesquita	1	3,85
<b>Total</b>	<b>26</b>	<b>100,00</b>

### Distribuição da população infantojuvenil oriunda do Município analisado, acolhida pelos Municípios do Estado

Município de localização do acolhido	Acolhidos	%
Macaé	23	82,14
Conceição de Macabu	3	10,71
Rio de Janeiro	2	7,14
<b>Total</b>	<b>28</b>	<b>100,00</b>

Dos indicadores de faixa etária, sexo e escolaridade das crianças e adolescentes acolhidos

### Faixa etária das crianças e adolescentes acolhidos

Faixa etária	n° de c/a	%
0 a 3	5	19,23
4 a 6	6	23,08
7 a 9	2	7,69
10 a 12	5	19,23
13 a 15	7	26,92
16 a 18	1	3,85
<b>Total</b>	<b>26</b>	<b>100,00</b>

### Percentual de crianças e adolescentes acolhidos por faixa etária

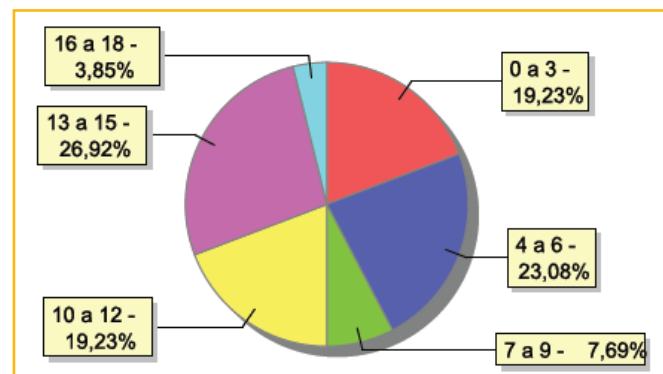



**Distribuição das crianças e adolescentes acolhidos por sexo e faixa etária**

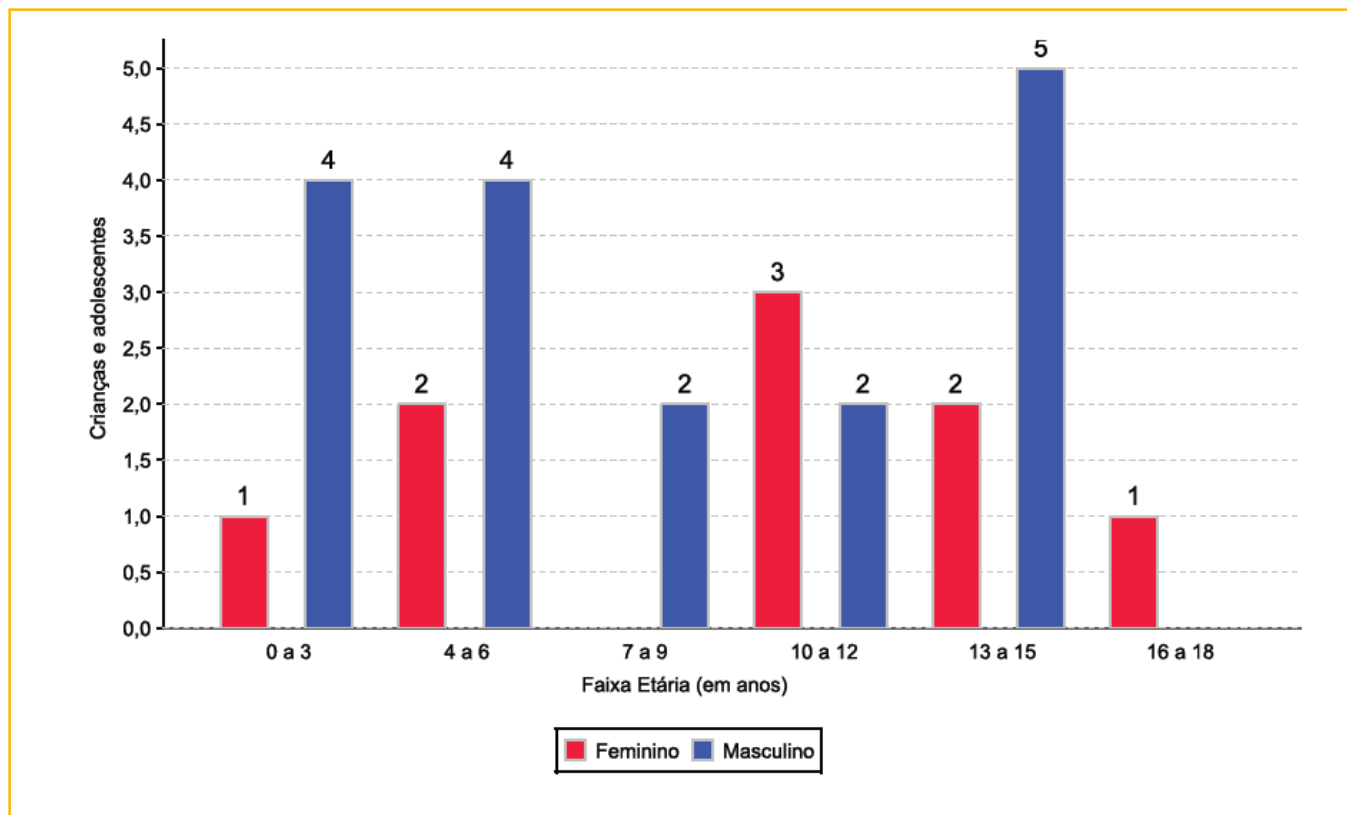

**Escolaridade das crianças e adolescentes acolhidos, por faixa etária**

Faixa etária	Estuda	%	Não Estuda	%	Total	%
0 a 3	0	0,00	5	100,00	5	100,00
4 a 5	1	20,00	4	80,00	5	100,00
6 a 15	12	80,00	3	20,00	15	100,00
16 a 18	0	0,00	1	100,00	1	100,00
<b>Total</b>	<b>13</b>	<b>50,00</b>	<b>13</b>	<b>50,00</b>	<b>26</b>	<b>100,00</b>

**Faixa etária das crianças e adolescentes que não estudam**

Faixa etária	n° de c/a	%
0 a 3	5	38,46
4 a 5	4	30,77
6 a 15	3	23,08
16 a 18	1	7,69
<b>Total</b>	<b>13</b>	<b>100,00</b>

**Faixa etária (em percentual) das crianças e adolescentes que não estudam**

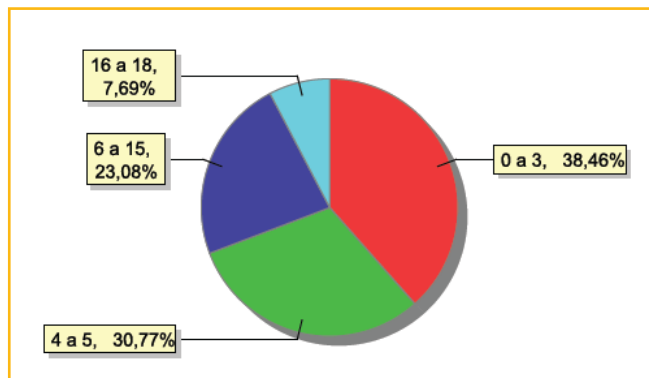





### Dos indicadores de deficiência e saúde

#### Crianças e adolescentes portadores de necessidades especiais

Apresentam deficiência	n° de c/a	%
Sim	1	3,85
Não	25	96,15
<b>Total</b>	<b>26</b>	<b>100,00</b>

#### Detalhamento das crianças e adolescentes portadores de necessidades especiais

Categoria	n° de c/a	%
Deficiência múltipla	1	100,00
<b>Total</b>	<b>1</b>	<b>100,00</b>

#### Crianças e adolescentes acolhidos que necessitam de tratamento de saúde especial

Necessidade de tratamento de saúde especial	n° de c/a	%
Sim	2	7,69
Não	24	92,31
<b>Total</b>	<b>26</b>	<b>100,00</b>

#### Doenças mais comuns

Doenças mais comuns	Incidência	%
Dificuldades fonoaudiológicas (tratamento fonoaudiológico)	1	25,00
Dificuldades psicomotoras (tratamento fisioterápico)	1	25,00
Doenças Neurológicas	1	25,00
Transtornos Mentais	1	25,00
<b>Total</b>	<b>4</b>	<b>100,00</b>

### Dos indicadores de período e motivo de acolhimento / desligamento

#### Tempo de institucionalização das crianças e adolescentes que se encontram em regime de acolhimento institucional ou familiar

Crianças e adolescentes que estão acolhidos	n° de c/a	%
Há menos de 6 meses	12	46,15
Há mais de 6 meses ano e há menos de 1 ano	4	15,38
Há mais de 1 ano e há menos de 2 anos	9	34,62
Há mais de 2 anos e há menos de 3 anos	1	3,85
<b>Total</b>	<b>26</b>	<b>100,00</b>

#### Percentual – tempo de acolhimento

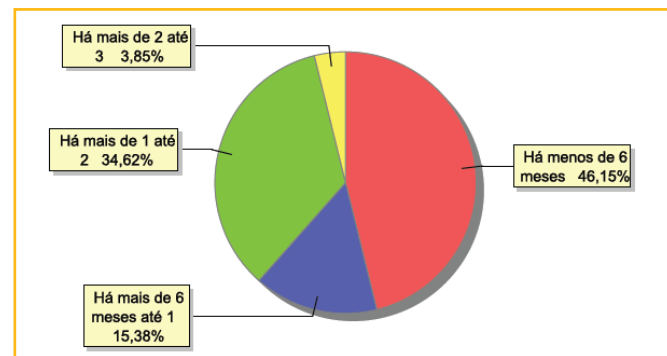

**Motivo de acolhimento**

Motivo	n° da c/a	%	feminino	masculino
Negligência	10	38,46	3	7
Situação de rua	6	23,08	3	3
Abandono pelos pais ou responsáveis	3	11,54	1	2
Pais ou responsáveis dependentes químicos ou alcoolistas	3	11,54	0	3
Abusos físicos ou psicológicos contra a criança ou adolescente	1	3,85	1	0
Exploração sexual para fins de prostituição infantojuvenil	1	3,85	1	0
Genitor(es) menor(es) de 18 anos acolhido(s) com o filho	1	3,85	0	1
Uso abusivo de drogas ou álcool	1	3,85	0	1
<b>Total</b>	<b>26</b>	<b>100,00</b>	<b>9</b>	<b>17</b>

**Motivo de desligamento**

Motivo	n° da c/a	%	feminino	masculino
Reintegração Familiar	159	72,27	83	76
Evasão	34	15,45	16	18
Colocação em família substituta	20	9,09	12	8
Transferência para outro regime de atendimento	6	2,73	1	5
Maioridade	1	0,45	0	1
<b>Total</b>	<b>220</b>	<b>100,00</b>	<b>112</b>	<b>108</b>

**Dos indicadores que podem contribuir para a definição da situação jurídica das crianças e adolescentes acolhidos****Relação entre visitação e Ação de Destituição do Poder Familiar (DPF)**

Situação	n° da c/a	%	n° da c/a com DPF	% da c/a com DPF	n° da c/a sem DPF	% da c/a sem DPF
Com visita	17	100,00	3	17,65	14	82,35
Sem visita	9	100,00	0	0,00	9	100,00
<b>Total</b>	<b>26</b>	<b>100,00</b>	<b>3</b>	<b>11,54</b>	<b>23</b>	<b>88,46</b>



### Faixa etária das crianças e adolescentes sem visita

Faixa etária	nº da c/a	%	nº da c/a com DPF	% da c/a com DPF	nº da c/a sem DPF	% da c/a sem DPF
0 a 3	2	100,00	0	0,00	2	100,00
4 a 6	1	100,00	0	0,00	1	100,00
7 a 9	1	100,00	0	0,00	1	100,00
10 a 12	2	100,00	0	0,00	2	100,00
13 a 15	3	100,00	0	0,00	3	100,00
<b>Total</b>	<b>9</b>	<b>100,00</b>	<b>0</b>	<b>0,00</b>	<b>9</b>	<b>100,00</b>

### Detalhamento da visitação

Situação	nº dec/a	%
Diária	1	3,85
Semanal	6	23,08
Quinzenal	3	11,54
Mensal	3	11,54
Bimestral	4	15,38
Sem visita	9	34,62
<b>Total</b>	<b>26</b>	<b>100,00</b>

### Detalhamento dos vínculos biológicos das crianças e adolescentes acolhidos

Situação	nº da c/a	%
Pai e/ou mãe vivo(s)	26	100,00
<b>Total</b>	<b>26</b>	<b>100,00</b>

### Detalhamento dos vínculos jurídicos das crianças e adolescentes acolhidos

#### Crianças e adolescentes com pai e/ou mãe vivo(s)

Crianças e adolescentes	nº da c/a	%
Sem PDF	23	88,46
Com PDF	3	11,54
<b>Total</b>	<b>26</b>	<b>100,00</b>



212

MUNICÍPIO: MACAÉ

### Panorama e detalhamento da situação das crianças e adolescentes no sistema de justiça

#### Distribuição percentual de ações

Panorama e detalhamento da situação das crianças e adolescentes no sistema de justiça	n° de c/a	%
Com ações judiciais	8	30,77
Sem ações judiciais	18	69,23
<b>Total</b>	<b>26</b>	<b>100,00</b>

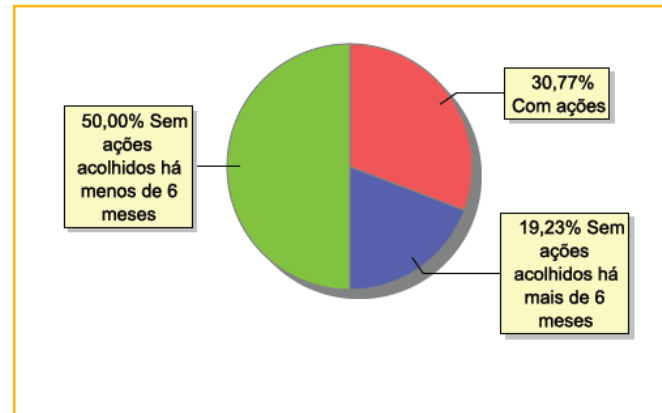

Acompanhamento no âmbito da PJIJ de crianças e adolescentes sem ações judiciais	n° da c/a	%
Com P.A.	4	22,22
Sem P.A. acolhido há mais de 6 meses	1	5,56
Sem P.A. acolhido há menos de 6 meses	13	72,22
<b>Total</b>	<b>18</b>	<b>100,00</b>

Acompanhamento no âmbito do Poder Judiciário	n° da c/a	%
Com ações judiciais	8	30,77
Com procedimentos judiciais	3	11,54
Sem ações ou procedimentos judiciais	15	57,69
<b>Total</b>	<b>26</b>	<b>100,00</b>



Ações Judiciais	n° de ações	%
Representação em Face dos pais ou responsável (art.249, ECA)	5	62,50
Ação de Destituição do Poder Familiar	3	37,50
<b>Total</b>	<b>8</b>	<b>100,00</b>

Procedimentos Judiciais	n° de procedimentos	%
Carta Precatória	3	42,86
Procedimento de Abrigo na Esfera Judicial/ PAMP	3	42,86
Outros Procedimentos	1	14,29
<b>Total</b>	<b>7</b>	<b>100,00</b>



214

MUNICÍPIO: MACUCO

## MUNICÍPIO: MACUCO

Dos indicadores de distribuição geográfica das crianças e adolescentes acolhidos

Distribuição da população infantojuvenil acolhida

Total das entidades de acolhimento institucional e familiar, das crianças e adolescentes inseridos nesses regimes, das crianças e adolescentes aptos à adoção, das crianças e adolescentes sem registro civil de nascimento, das crianças e adolescentes sem visita

n° de entidades	n° da c/a	% de c/a no Estado	aptos à adoção	% aptos à adoção	Sem R.C.N.	Sem visita
1	0	0,00	0	0,00	0	0

Dos indicadores de período e motivo de acolhimento / desligamento

Motivo de desligamento

Motivo	n° da c/a	%	feminino	masculino
Reintegração Familiar	1	100,00	0	1
<b>Total</b>	<b>1</b>	<b>100,00</b>	<b>0</b>	<b>1</b>



## MUNICÍPIO: MAGÉ

Dos indicadores de distribuição geográfica das crianças e adolescentes acolhidos

### Distribuição da população infantojuvenil acolhida

Total das entidades de acolhimento institucional e familiar, das crianças e adolescentes inseridos nesses regimes, das crianças e adolescentes aptos à adoção, das crianças e adolescentes sem registro civil de nascimento, das crianças e adolescentes sem visita

n° de entidades	n° da c/a	% de c/a no Estado	aptos à adoção	% aptos à adoção	Sem R.C.N.	Sem visita
1	22	0,89	1	4,55	0	2

### Origem da população infantojuvenil acolhida no Município

Município	Acolhidos	%
Magé	21	95,45
Duque de Caxias	1	4,55
<b>Total</b>	<b>22</b>	<b>100,00</b>

### Distribuição da população infantojuvenil oriunda do Município analisado, acolhida pelos Municípios do Estado

Município de localização do acolhido	Acolhidos	%
Magé	21	53,85
Duque de Caxias	9	23,08
Rio de Janeiro	4	10,26
Guapimirim	2	2,13
Niterói	1	2,56
Nova Iguaçu	1	2,56
Petropolis	1	2,56
<b>Total</b>	<b>39</b>	<b>100,00</b>

Dos indicadores de faixa etária, sexo e escolaridade das crianças e adolescentes acolhidos

### Faixa etária das crianças e adolescentes acolhidos

Faixa etária	n° de c/a	%
0 a 3	1	4,55
4 a 6	2	9,09
7 a 9	3	13,64
10 a 12	6	27,27
13 a 15	7	31,82
16 a 18	3	13,64
<b>Total</b>	<b>22</b>	<b>100,00</b>

### Percentual de crianças e adolescentes acolhidos por faixa etária

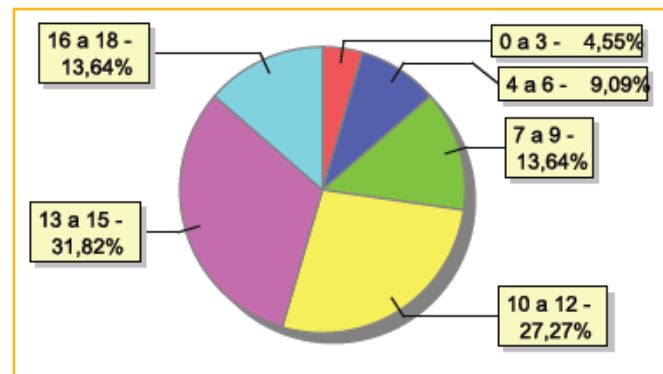



**Distribuição das crianças e adolescentes acolhidos por sexo e faixa etária**

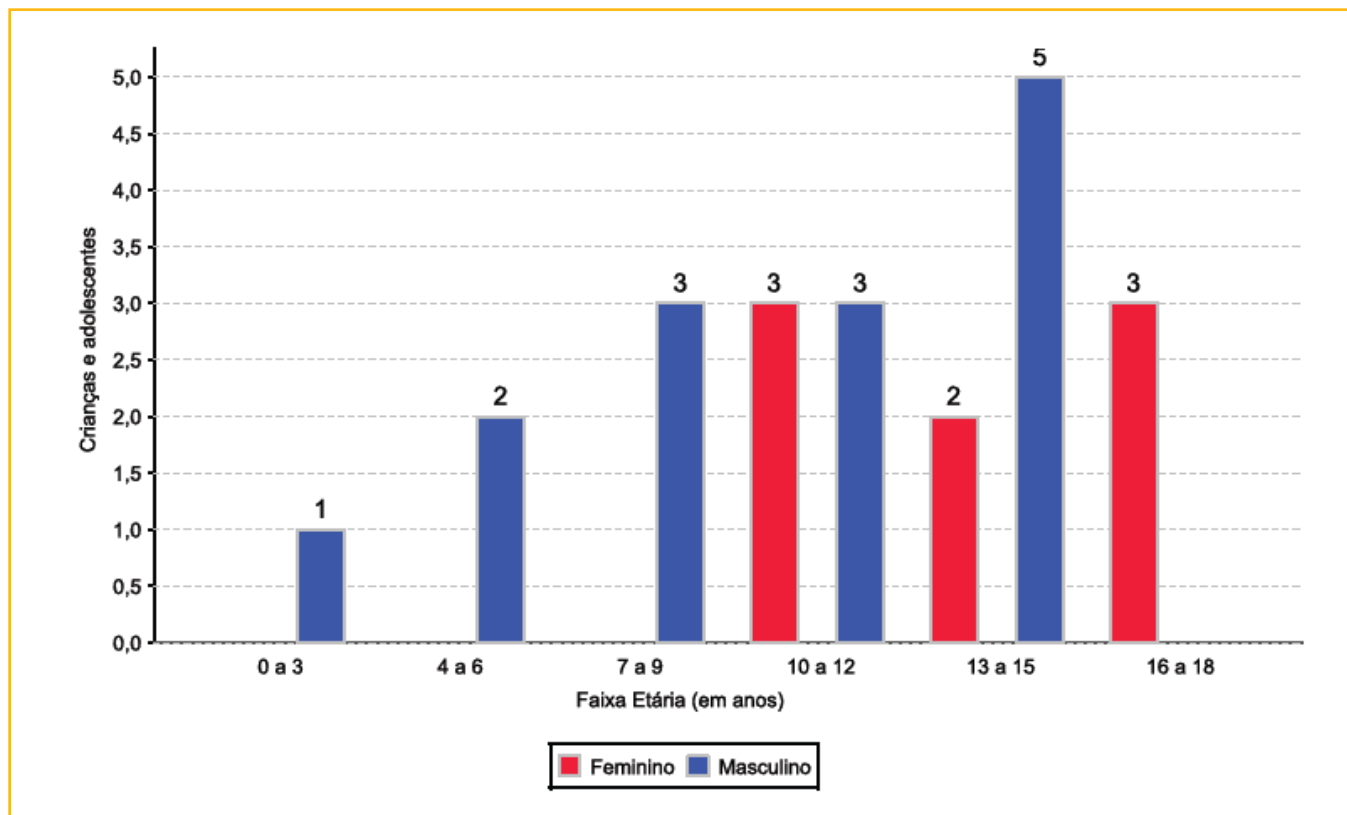

**Escolaridade das crianças e adolescentes acolhidos, por faixa etária**

Faixa etária	Estuda	%	Não Estuda	%	Total	%
0 a 3	0	0,00	1	100,00	1	100,00
4 a 5	1	100,00	0	0,00	1	100,00
6 a 15	15	88,24	2	11,76	17	100,00
16 a 18	3	100,00	0	0,00	3	100,00
<b>Total</b>	<b>19</b>	<b>86,36</b>	<b>3</b>	<b>13,64</b>	<b>22</b>	<b>100,00</b>

**Faixa etária das crianças e adolescentes que não estudam**

Faixa etária	n° de c/a	%
0 a 3	1	33,33
6 a 15	2	66,67
<b>Total</b>	<b>3</b>	<b>100,00</b>

**Faixa etária (em percentual) das crianças e adolescentes que não estudam**

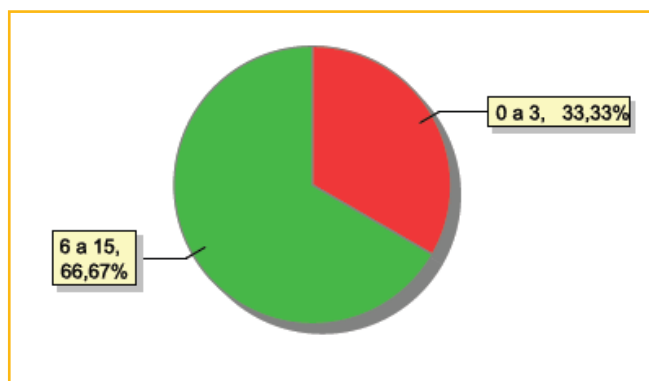





### Dos indicadores de deficiência e saúde

#### Crianças e adolescentes portadores de necessidades especiais

Apresentam deficiência	n° de c/a	%
Sim	1	4,55
Não	21	95,45
<b>Total</b>	<b>22</b>	<b>100,00</b>

#### Detalhamento das crianças e adolescentes portadores de necessidades especiais

Categoria	n° de c/a	%
Deficiência mental	1	100,00
<b>Total</b>	<b>1</b>	<b>100,00</b>

#### Crianças e adolescentes acolhidos que necessitam de tratamento de saúde especial

Necessidade de tratamento de saúde especial	n° de c/a	%
Sim	3	13,64
Não	19	86,36
<b>Total</b>	<b>22</b>	<b>100,00</b>

#### Doenças mais comuns

Doenças mais comuns	Incidência	%
Acompanhamento psicológico	2	40,00
DST (Doenças Sexualmente Transmissíveis)	1	20,00
Síndrome de Alcoolismo Fetal	1	20,00
Transtornos Mentais	1	20,00
<b>Total</b>	<b>5</b>	<b>100,00</b>

### Dos indicadores de período e motivo de acolhimento / desligamento

#### Tempo de institucionalização das crianças e adolescentes que se encontram em regime de acolhimento institucional ou familiar

Crianças e adolescentes que estão acolhidos	n° de c/a	%
Há menos de 6 meses	4	18,18
Há mais de 6 meses ano e há menos de 1 ano	8	36,36
Há mais de 1 ano e há menos de 2 anos	2	9,09
Há mais de 2 anos e há menos de 3 anos	3	13,64
Há mais de 5 anos e há menos de 10 anos	1	4,55
Há mais de 10 anos	4	18,18
<b>Total</b>	<b>22</b>	<b>100,00</b>

#### Percentual – tempo de acolhimento

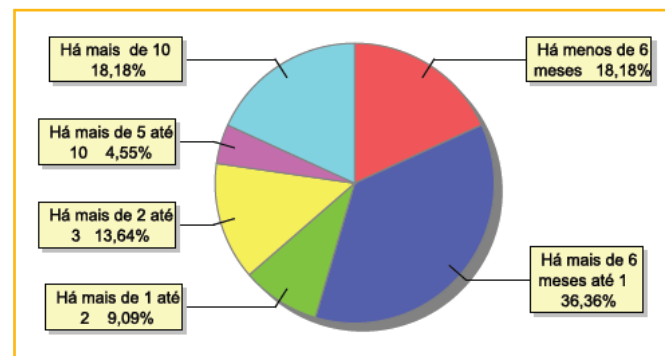

**Motivo de acolhimento**

Motivo	n° da c/a	%	feminino	masculino
Abusos físicos ou psicológicos contra a criança ou adolescente	5	22,73	2	3
Negligência	5	22,73	0	6
Devolução por tentativa de colocação familiar mal sucedida	4	18,18	2	2
Abandono pelos pais ou responsáveis	3	13,64	1	2
Conflitos no ambiente familiar	2	9,09	2	0
Abuso sexual / Suspeita de abuso sexual	1	4,55	1	0
Pais ou responsáveis dependentes químicos ou alcoolistas	1	4,55	0	1
Situação de rua	1	4,55	0	1
<b>Total</b>	<b>22</b>	<b>100,00</b>	<b>8</b>	<b>14</b>

**Motivo de desligamento**

Motivo	n° da c/a	%	feminino	masculino
Reintegração Familiar	17	58,62	8	9
Maioridade	5	17,24	2	3
Evasão	4	13,79	3	1
Transferência para outro regime de atendimento	2	6,90	0	2
Colocação em família substituta	1	3,45	0	1
<b>Total</b>	<b>29</b>	<b>100,00</b>	<b>13</b>	<b>16</b>

**Dos indicadores que podem contribuir para a definição da situação jurídica das crianças e adolescentes acolhidos****Relação entre visitação e Ação de Destituição do Poder Familiar (DPF)**

Situação	n° da c/a	%	n° da c/a com DPF	% da c/a com DPF	n° da c/a sem DPF	% da c/a sem DPF
Com visita	20	100,00	5	25,00	15	75,00
Sem visita	2	100,00	1	50,00	1	50,00
<b>Total</b>	<b>22</b>	<b>100,00</b>	<b>6</b>	<b>27,27</b>	<b>16</b>	<b>72,73</b>

**Faixa etária das crianças e adolescentes sem visita**

Faixa etária	n° da c/a	%	n° da c/a com DPF	% da c/a com DPF	n° da c/a sem DPF	% da c/a sem DPF
13 a 15	2	100,00	1	50,00	1	50,00
<b>Total</b>	<b>2</b>	<b>100,00</b>	<b>1</b>	<b>50,00</b>	<b>1</b>	<b>50,00</b>



### Detalhamento da visitação

Situação	nº dec/a	%
Semanal	10	45,45
Quinzenal	9	40,91
Bimestral	1	4,55
Sem visita	2	9,09
<b>Total</b>	<b>22</b>	<b>100,00</b>

### Detalhamento dos vínculos biológicos das crianças e adolescentes acolhidos

Situação	nº da c/a	%
Pai e/ou mãe vivo(s)	21	95,45
DPF com trânsito em julgado	1	4,55
<b>Total</b>	<b>22</b>	<b>100,00</b>

### Detalhamento dos vínculos jurídicos das crianças e adolescentes acolhidos

#### Crianças e adolescentes com pai e/ou mãe vivo(s)

Crianças e adolescentes	nº da c/a	%
Sem DPF	16	72,73
Com DPF	6	27,27
<b>Total</b>	<b>22</b>	<b>100,00</b>

#### Crianças e adolescentes aptos à adoção

Crianças e adolescentes	nº da c/a	%
DPF com trânsito em julgado	1	100,00
<b>Total</b>	<b>1</b>	<b>100,00</b>

### Perfil dos aptos à adoção

Critério	Órfãos	DPF	Pais Desconhecidos	Entrega Voluntária	Total
<b>Sexo</b>					
Feminino	0	1	0	0	1
Total	0	1	0	0	1
<b>Faixa Etária</b>					
13 a 15	0	1	0	0	1
Total	0	1	0	0	1
<b>Tempo de Acolhimento</b>					
Há mais de 6 meses ano e há menos de 1 ano	0	1	0	0	1
Total	0	1	0	0	1
<b>Deficiências</b>					
Não	0	1	0	0	1
Total	0	1	0	0	1
<b>Doenças</b>					
Não	0	1	0	0	1
Total	0	1	0	0	1



220

MUNICÍPIO: MAGÉ

## Panorama e detalhamento da situação das crianças e adolescentes no sistema de justiça

### Distribuição percentual de ações

Panorama e detalhamento da situação das crianças e adolescentes no sistema de justiça	n° de c/a	%
Com ações judiciais	11	50,00
Sem ações judiciais	11	50,00
<b>Total</b>	<b>22</b>	<b>100,00</b>

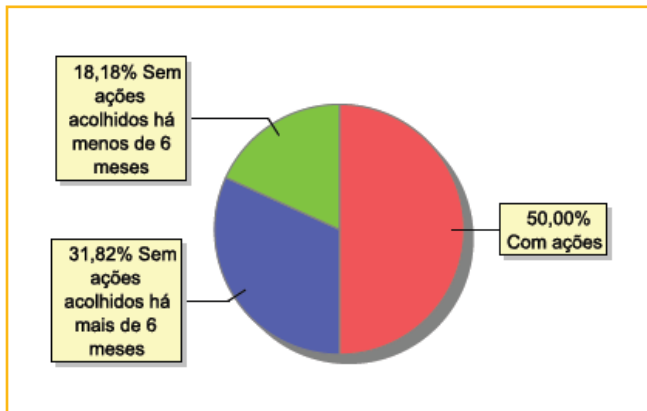

Acompanhamento no âmbito da PJJ de crianças e adolescentes sem ações judiciais	n° da c/a	%
Sem P.A. acolhido há mais de 6 meses	7	63,64
Sem P.A. acolhido há menos de 6 meses	4	36,36
<b>Total</b>	<b>11</b>	<b>100,00</b>

Acompanhamento no âmbito do Poder Judiciário	n° da c/a	%
Com ações judiciais	11	50,00
Com procedimentos judiciais	4	18,18
Sem ações ou procedimentos judiciais	7	31,82
<b>Total</b>	<b>22</b>	<b>100,00</b>

Ações Judiciais	n° de ações	%
Representação em Face dos pais ou responsável (art.249, ECA)	7	43,75
Ação de Destituição do Poder Familiar	6	37,50
Ação de Busca e Apreensão Ação de Suspensão do Poder Familiar (Art.24, ECA)	3	18,75
<b>Total</b>	<b>16</b>	<b>100,00</b>

Procedimentos Judiciais	n° de procedimentos	%
Procedimento Preliminar de Acolhimento	7	70,00
Carta Precatória	2	20,00
Procedimento de Abrigo na Esfera Judicial/ PAMP	1	10,00
<b>Total</b>	<b>10</b>	<b>100,00</b>



## MUNICÍPIO: MANGARATIBA

Dos indicadores de distribuição geográfica das crianças e adolescentes acolhidos

Distribuição da população infantojuvenil acolhida

Total das entidades de acolhimento institucional e familiar, das crianças e adolescentes inseridos nesses regimes, das crianças e adolescentes aptos à adoção, das crianças e adolescentes sem registro civil de nascimento, das crianças e adolescentes sem visita

n° de entidades	n° da c/a	% de c/a no Estado	aptos à adoção	% aptos à adoção	Sem R.C.N.	Sem visita
1	8	0,32	0	0,00	0	6

Origem da população infantojuvenil acolhida no Município

Município	Acolhidos	%
Mangaratiba	8	100,00
<b>Total</b>	<b>8</b>	<b>100,00</b>

Distribuição da população infantojuvenil oriunda do Município analisado, acolhida pelos Municípios do Estado

Município de localização do acolhido	Acolhidos	%
Mangaratiba	8	88,89
Angra dos Reis	1	11,11
<b>Total</b>	<b>9</b>	<b>100,00</b>

Dos indicadores de faixa etária, sexo e escolaridade das crianças e adolescentes acolhidos

Faixa etária das crianças e adolescentes acolhidos

Faixa etária	n° de c/a	%
0 a 3	2	25,00
4 a 6	2	25,00
7 a 9	1	12,50
10 a 12	1	12,50
13 a 15	2	25,00
<b>Total</b>	<b>8</b>	<b>100,00</b>

Percentual de crianças e adolescentes acolhidos por faixa etária

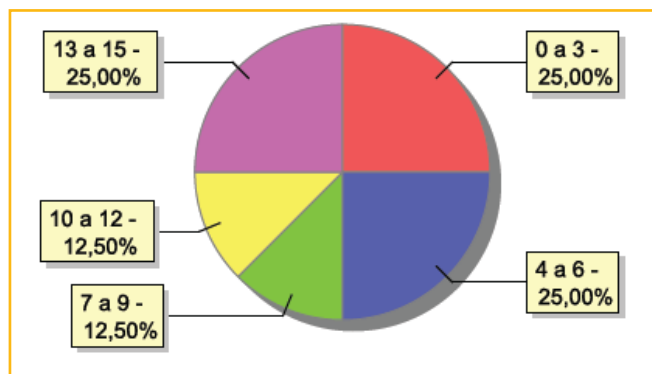



222

MUNICÍPIO: MANGARATIBA

### Distribuição das crianças e adolescentes acolhidos por sexo e faixa etária

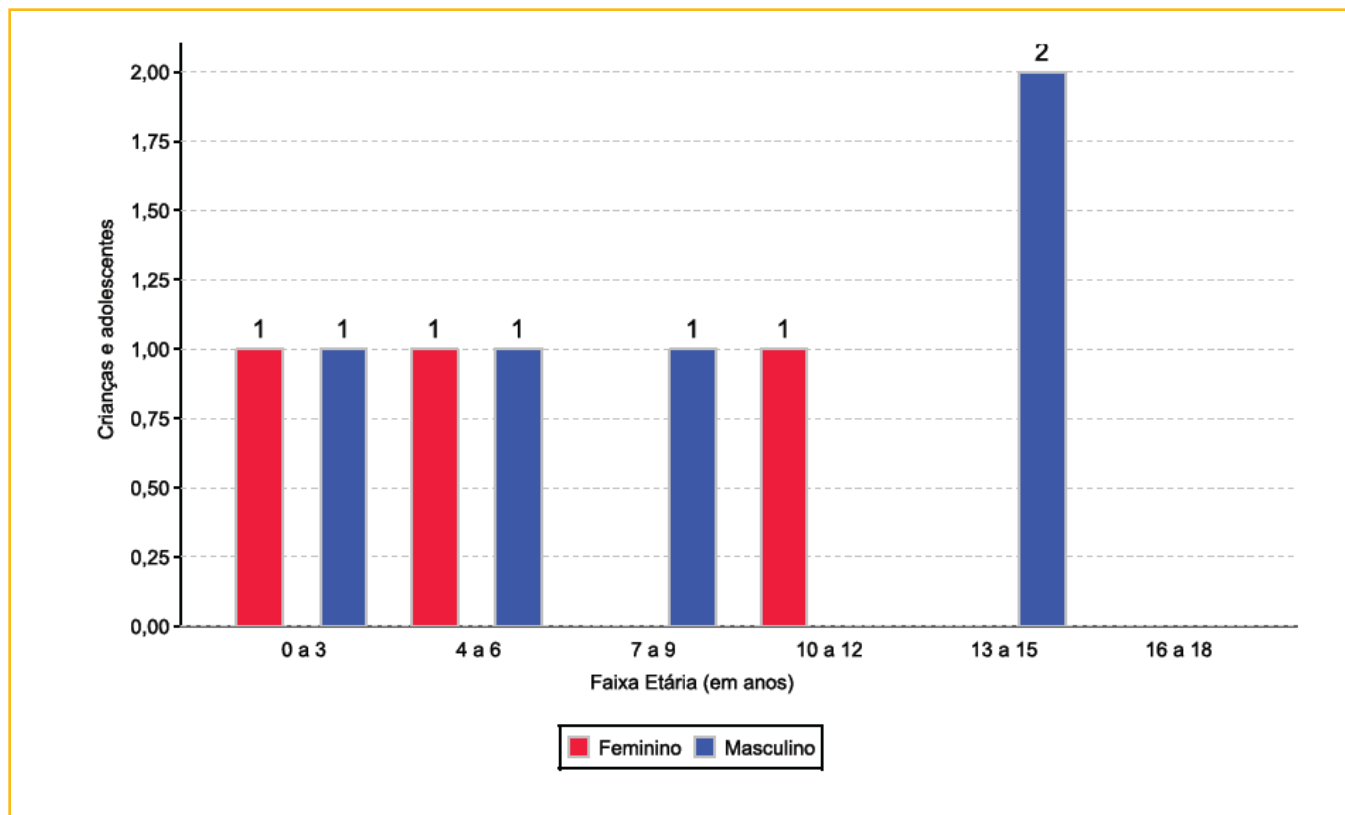

### Escolaridade das crianças e adolescentes acolhidos, por faixa etária

Faixa etária	Estuda	%	Não Estuda	%	Total	%
0 a 3	0	0,00	2	100,00	2	100,00
4 a 5	0	0,00	2	100,00	2	100,00
6 a 15	3	75,00	1	25,00	4	100,00
<b>Total</b>	<b>3</b>	<b>37,50</b>	<b>5</b>	<b>62,50</b>	<b>8</b>	<b>100,00</b>

### Faixa etária das crianças e adolescentes que não estudam

Faixa etária	n° de c/a	%
0 a 3	2	40,00
4 a 5	2	40,00
6 a 15	1	20,00
<b>Total</b>	<b>5</b>	<b>100,00</b>

### Faixa etária (em percentual) das crianças e adolescentes que não estudam

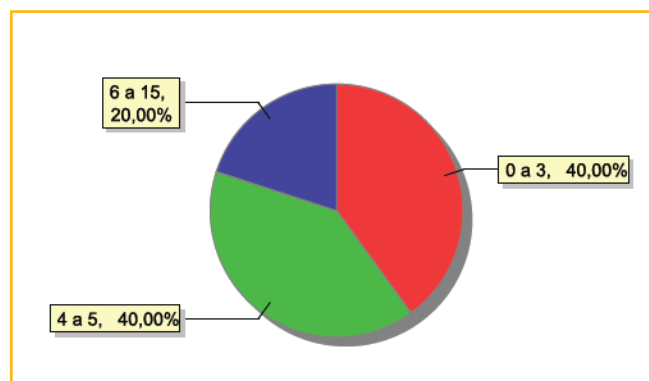



### Dos indicadores de período e motivo de acolhimento / desligamento

#### Tempo de institucionalização das crianças e adolescentes que se encontram em regime de acolhimento institucional ou familiar

Crianças e adolescentes que estão acolhidos	nº de c/a	%
Há mais de 6 meses ano e há menos de 1 ano	1	12,50
Há mais de 1 ano e há menos de 2 anos	7	87,50
<b>Total</b>	<b>8</b>	<b>100,00</b>

#### Percentual – tempo de acolhimento

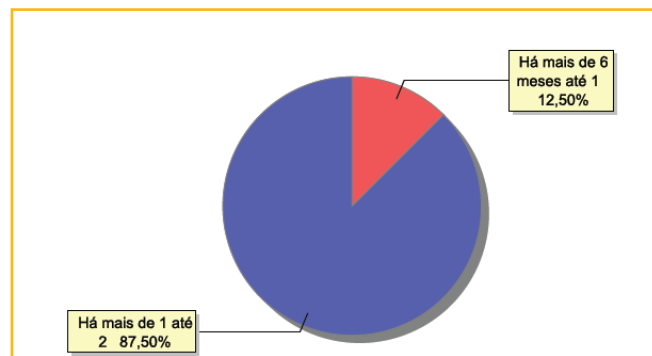

#### Motivo de acolhimento

Motivo	nº da c/a	%	feminino	masculino
Abuso sexual / Suspeita de abuso sexual	5	62,50	1	4
Abandono pelos pais ou responsáveis	2	25,00	2	0
Genitor(es) menor(es) de 18 anos acolhido(s) com o filho	1	12,50	0	1
<b>Total</b>	<b>8</b>	<b>100,00</b>	<b>3</b>	<b>5</b>

#### Motivo de desligamento

Motivo	nº da c/a	%	feminino	masculino
Reintegração Familiar	8	44,44	4	4
Colocação em família substituta	5	27,78	0	5
Evasão	4	22,22	3	1
Maioridade	1	5,56	1	0
<b>Total</b>	<b>18</b>	<b>100,00</b>	<b>8</b>	<b>10</b>

### Dos indicadores que podem contribuir para a definição da situação jurídica das crianças e adolescentes acolhidos

#### Relação entre visitação e Ação de Destituição do Poder Familiar (DPF)

Situação	nº da c/a	%	nº da c/a com DPF	% da c/a com DPF	nº da c/a sem DPF	% da c/a sem DPF
Com visita	2	100,00	0	0,00	2	100,00
Sem visita	6	100,00	5	83,33	1	16,67
<b>Total</b>	<b>8</b>	<b>100,00</b>	<b>5</b>	<b>62,50</b>	<b>3</b>	<b>37,50</b>

**Faixa etária das crianças e adolescentes sem visita**

Faixa etária	nº da c/a	%	nº da c/a com DPF	% da c/a com DPF	nº da c/a sem DPF	% da c/a sem DPF
0 a 3	1	100,00	0	0,00	1	100,00
4 a 6	1	100,00	1	100,00	0	0,00
7 a 9	1	100,00	1	100,00	0	0,00
10 a 12	1	100,00	1	100,00	0	0,00
13 a 15	2	100,00	2	100,00	0	0,00
<b>Total</b>	<b>6</b>	<b>100,00</b>	<b>5</b>	<b>83,33</b>	<b>1</b>	<b>16,67</b>

**Detalhamento da visitação**

Situação	nº dec/a	%
Mensal	2	25,00
Sem visita	6	75,00
<b>Total</b>	<b>8</b>	<b>100,00</b>

**Detalhamento dos vínculos biológicos das crianças e adolescentes acolhidos**

Situação	nº da c/a	%
Pai e/ou mãe vivo(s)	8	100,00
<b>Total</b>	<b>8</b>	<b>100,00</b>

**Detalhamento dos vínculos jurídicos das crianças e adolescentes acolhidos****Crianças e adolescentes com pai e/ou mãe vivo(s)**

Crianças e adolescentes	nº da c/a	%
Sem DPF	3	37,50
Com DPF	5	62,50
<b>Total</b>	<b>8</b>	<b>100,00</b>

**Panorama e detalhamento da situação das crianças e adolescentes no sistema de justiça**

Panorama e detalhamento da situação das crianças e adolescentes no sistema de justiça	nº de c/a	%
Com ações judiciais	5	62,50
Sem ações judiciais	3	37,50
<b>Total</b>	<b>8</b>	<b>100,00</b>

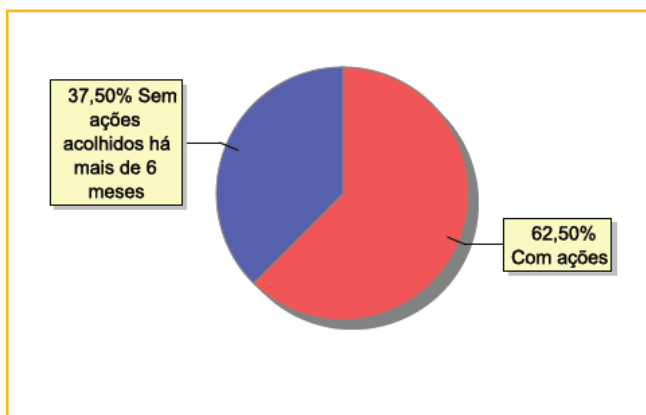
**Distribuição percentual de ações**





Acompanhamento no âmbito da PJJ de crianças e adolescentes sem ações judiciais	n° da c/a	%
Sem P.A. acolhido há mais de 6 meses	3	100,00
<b>Total</b>	<b>3</b>	<b>100,00</b>

Acompanhamento no âmbito do Poder Judiciário	n° da c/a	%
Com ações judiciais	5	62,50
Sem ações ou procedimentos judiciais	3	37,50
<b>Total</b>	<b>8</b>	<b>100,00</b>

Ações Judiciais	n° de ações	%
Ação de Destituição do Poder Familiar	5	100,00
<b>Total</b>	<b>5</b>	<b>100,00</b>



226

MUNICÍPIO: MARICÁ

## MUNICÍPIO: MARICÁ

Dos indicadores de distribuição geográfica das crianças e adolescentes acolhidos

Distribuição da população infantojuvenil acolhida

Total das entidades de acolhimento institucional e familiar, das crianças e adolescentes inseridos nesses regimes, das crianças e adolescentes aptos à adoção, das crianças e adolescentes sem registro civil de nascimento, das crianças e adolescentes sem visita

Distribuição da população infantojuvenil oriunda do Município analisado, acolhida pelos Municípios do Estado

Município de localização do acolhido	Acolhidos	%
Niterói	1	100,00
<b>Total</b>	<b>1</b>	<b>100,00</b>

Dos indicadores de período e motivo de acolhimento / desligamento

Motivo de desligamento

Motivo	nº da c/a	%	feminino	masculino
Maioridade	7	50,00	0	7
Reintegração Familiar	6	42,86	0	6
Evasão	1	7,14	0	1
<b>Total</b>	<b>14</b>	<b>100,00</b>	<b>0</b>	<b>14</b>



## MUNICÍPIO: MENDES

Dos indicadores de distribuição geográfica das crianças e adolescentes acolhidos

### Distribuição da população infantojuvenil acolhida

Total das entidades de acolhimento institucional e familiar, das crianças e adolescentes inseridos nesses regimes, das crianças e adolescentes aptos à adoção, das crianças e adolescentes sem registro civil de nascimento, das crianças e adolescentes sem visita

n° de entidades	n° da c/a	% de c/a no Estado	aptos à adoção	% aptos à adoção	Sem R.C.N.	Sem visita
1	5	0,20	0	0,00	0	0

### Origem da população infantojuvenil acolhida no Município

Município	Acolhidos	%
Mendes	3	60,00
Paraty	2	40,00
<b>Total</b>	<b>5</b>	<b>100,00</b>

### Distribuição da população infantojuvenil oriunda do Município analisado, acolhida pelos Municípios do Estado

Município de localização do acolhido	Acolhidos	%
Mendes	3	100,00
<b>Total</b>	<b>3</b>	<b>100,00</b>

Dos indicadores de faixa etária, sexo e escolaridade das crianças e adolescentes acolhidos

### Faixa etária das crianças e adolescentes acolhidos

Faixa etária	n° de c/a	%
4 a 6	1	20,00
10 a 12	2	40,00
13 a 15	2	40,00
<b>Total</b>	<b>5</b>	<b>100,00</b>

### Percentual de crianças e adolescentes acolhidos por faixa etária

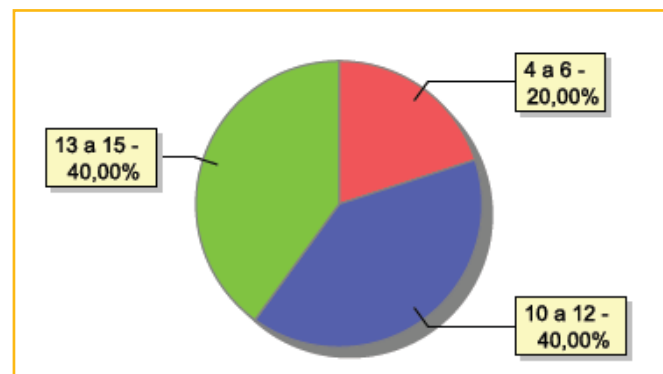



### Distribuição das crianças e adolescentes acolhidos por sexo e faixa etária

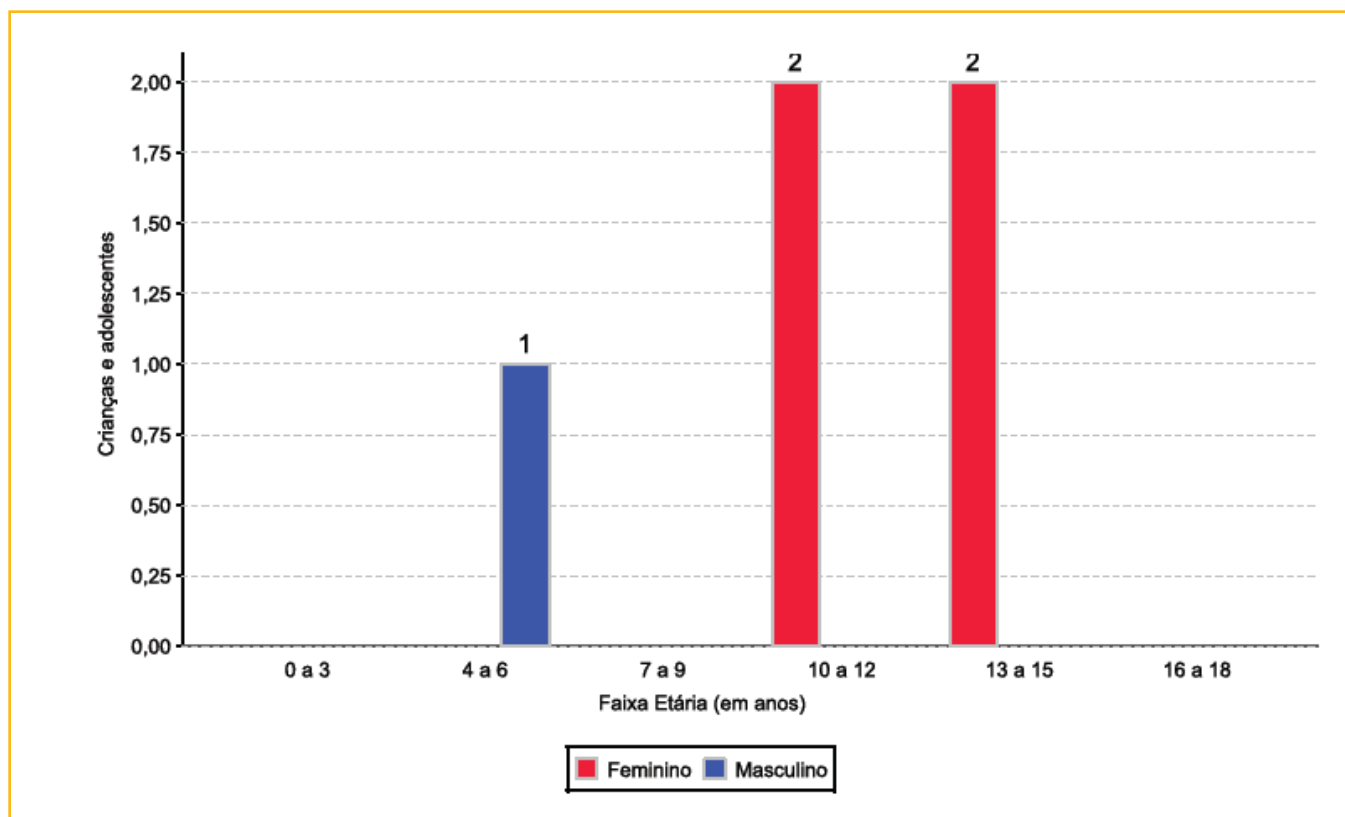

### Escolaridade das crianças e adolescentes acolhidos, por faixa etária

Faixa etária	Estuda	%	Não Estuda	%	Total	%
4 a 5	1	100,00	0	0,00	1	100,00
6 a 15	4	100,00	0	0,00	4	100,00
<b>Total</b>	<b>5</b>	<b>100,00</b>	<b>0</b>	<b>0,00</b>	<b>5</b>	<b>100,00</b>

### Dos indicadores de deficiência e saúde

#### Crianças e adolescentes acolhidos que necessitam de tratamento de saúde especial

Necessidade de tratamento de saúde especial	n° de c/a	%
Sim	3	60,00
Não	2	40,00
<b>Total</b>	<b>5</b>	<b>100,00</b>

#### Doenças mais comuns

Doenças mais comuns	Incidência	%
Acompanhamento psicológico	3	100,00
<b>Total</b>	<b>3</b>	<b>100,00</b>



### Dos indicadores de período e motivo de acolhimento / desligamento

#### Tempo de institucionalização das crianças e adolescentes que se encontram em regime de acolhimento institucional ou familiar

Crianças e adolescentes que estão acolhidos	nº de c/a	%
Há menos de 6 meses	2	40,00
Há mais de 6 meses ano e há menos de 1 ano	3	60,00
<b>Total</b>	<b>5</b>	<b>100,00</b>

#### Percentual – tempo de acolhimento

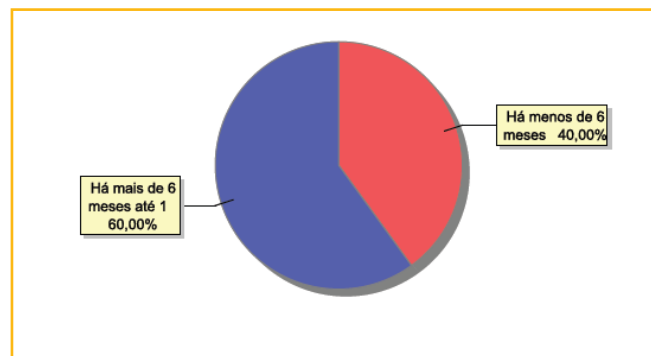

#### Motivo de acolhimento

Motivo	nº da c/a	%	feminino	masculino
Negligência	3	60,00	2	1
Exploração sexual para fins de prostituição infantojuvenil	2	40,00	2	0
<b>Total</b>	<b>5</b>	<b>100,00</b>	<b>4</b>	<b>1</b>

#### Motivo de desligamento

Motivo	nº da c/a	%	feminino	masculino
Reintegração Familiar	14	70,00	6	8
Colocação em família substituta	5	25,00	1	4
Maioridade	1	5,00	0	1
<b>Total</b>	<b>20</b>	<b>100,00</b>	<b>7</b>	<b>13</b>

### Dos indicadores que podem contribuir para a definição da situação jurídica das crianças e adolescentes acolhidos

#### Relação entre visitação e Ação de Destituição do Poder Familiar (DPF)

Situação	nº da c/a	%	nº da c/a com DPF	% da c/a com DPF	nº da c/a sem DPF	% da c/a sem DPF
Com visita	5	100,00	0	0,00	5	100,00
<b>Total</b>	<b>5</b>	<b>100,00</b>	<b>0</b>	<b>0,00</b>	<b>5</b>	<b>100,00</b>



230

MUNICÍPIO: MENDES

**Detalhamento da visitação**

Situação	nº dec/a	%
Semanal	5	100,00
<b>Total</b>	<b>5</b>	<b>100,00</b>

**Detalhamento dos vínculos biológicos das crianças e adolescentes acolhidos**

Situação	nº da c/a	%
Pai e/ou mãe vivo(s)	5	100,00
<b>Total</b>	<b>5</b>	<b>100,00</b>

**Detalhamento dos vínculos jurídicos das crianças e adolescentes acolhidos****Crianças e adolescentes com pai e/ou mãe vivo(s)**

Crianças e adolescentes	nº da c/a	%
Sem DPF	5	100,00
<b>Total</b>	<b>5</b>	<b>100,00</b>

**Panorama e detalhamento da situação das crianças e adolescentes no sistema de justiça****Distribuição percentual de ações**

Panorama e detalhamento da situação das crianças e adolescentes no sistema de justiça	nº de c/a	%
Sem ações judiciais	5	100,00
<b>Total</b>	<b>5</b>	<b>100,00</b>

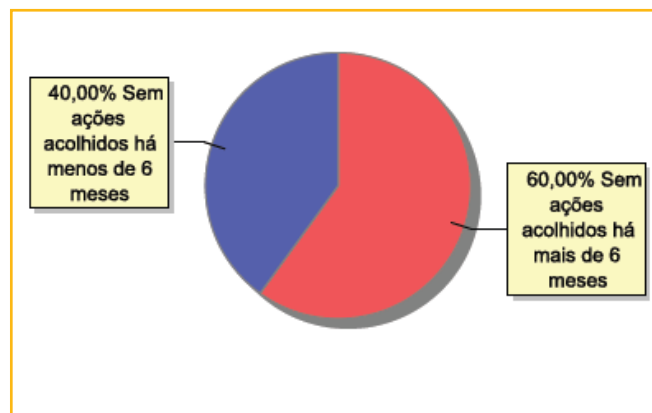

Acompanhamento no âmbito da PJIJ de crianças e adolescentes sem ações judiciais	nº da c/a	%
Sem P.A. acolhido há mais de 6 meses	3	60,00
Sem P.A. acolhido há menos de 6 meses	2	40,00
<b>Total</b>	<b>5</b>	<b>100,00</b>

Acompanhamento no âmbito do Poder Judiciário	nº da c/a	%
Com procedimentos judiciais	5	100,00
<b>Total</b>	<b>5</b>	<b>100,00</b>

Procedimentos Judiciais	nº de procedimentos	%
Procedimento de Abrigo na Esfera Judicial/ PAMP	3	60,00
Carta Precatória	2	40,00
<b>Total</b>	<b>5</b>	<b>100,00</b>



## MUNICÍPIO: MESQUITA

Dos indicadores de distribuição geográfica das crianças e adolescentes acolhidos

Distribuição da população infantojuvenil acolhida

Total das entidades de acolhimento institucional e familiar, das crianças e adolescentes inseridos nesses regimes, das crianças e adolescentes aptos à adoção, das crianças e adolescentes sem registro civil de nascimento, das crianças e adolescentes sem visita

n° de entidades	n° da c/a	% de c/a no Estado	aptos à adoção	% aptos à adoção	Sem R.C.N.	Sem visita
1	6	0,24	0	0,00	0	2

Origem da população infantojuvenil acolhida no Município

Município	Acolhidos	%
Mesquita	5	83,33
Nova Iguaçu	1	16,67
<b>Total</b>	<b>6</b>	<b>100,00</b>

Distribuição da população infantojuvenil oriunda do Município analisado, acolhida pelos Municípios do Estado

Município de localização do acolhido	Acolhidos	%
Mesquita	5	33,33
Nova Iguaçu	5	33,33
Rio de Janeiro	2	13,33
São João da Barra	2	13,33
Macaé	1	6,67
<b>Total</b>	<b>15</b>	<b>100,00</b>

Dos indicadores de faixa etária, sexo e escolaridade das crianças e adolescentes acolhidos

Faixa etária das crianças e adolescentes acolhidos

Faixa etária	n° de c/a	%
0 a 3	2	33,33
7 a 9	1	16,67
10 a 12	1	16,67
13 a 15	2	33,33
<b>Total</b>	<b>6</b>	<b>100,00</b>

Percentual de crianças e adolescentes acolhidos por faixa etária

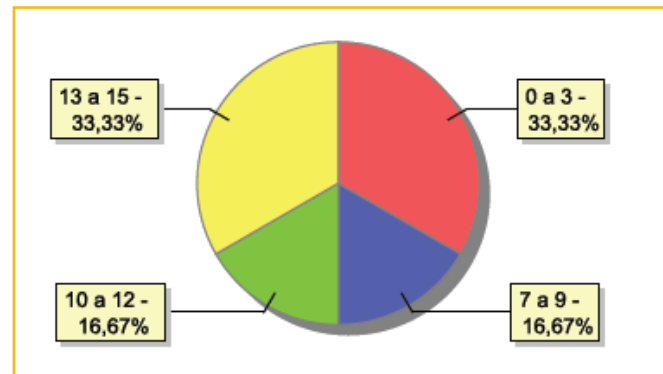



**Distribuição das crianças e adolescentes acolhidos por sexo e faixa etária**

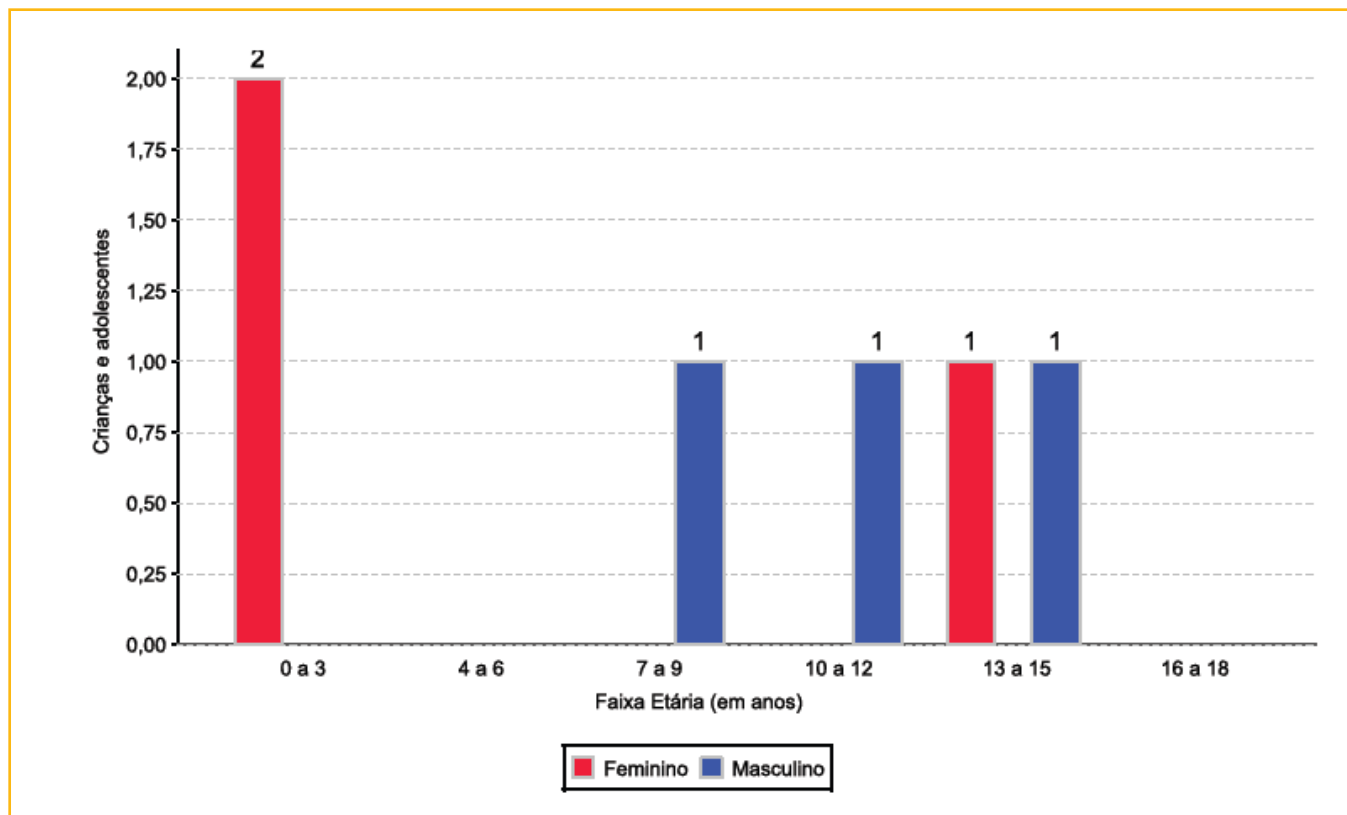

**Escolaridade das crianças e adolescentes acolhidos, por faixa etária**

Faixa etária	Estuda	%	Não Estuda	%	Total	%
0 a 3	0	0,00	2	100,00	2	100,00
6 a 15	4	100,00	0	0,00	4	100,00
<b>Total</b>	<b>4</b>	<b>66,67</b>	<b>2</b>	<b>33,33</b>	<b>6</b>	<b>100,00</b>

**Faixa etária das crianças e adolescentes que não estudam**

Faixa etária	n° de c/a	%
0 a 3	2	100,00
<b>Total</b>	<b>2</b>	<b>100,00</b>

**Faixa etária (em percentual) das crianças e adolescentes que não estudam**

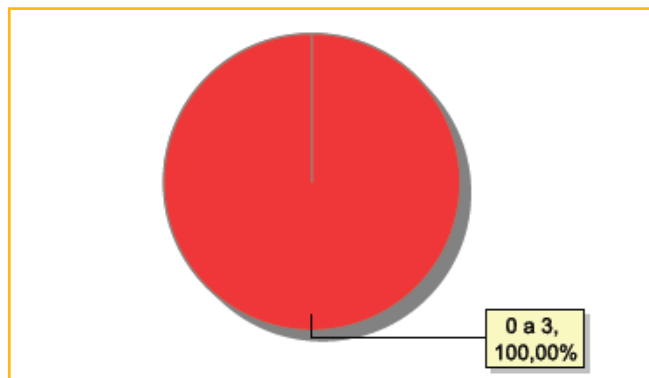





### Dos indicadores de deficiência e saúde

#### Crianças e adolescentes acolhidos que necessitam de tratamento de saúde especial

Necessidade de tratamento de saúde especial	n° de c/a	%
Sim	4	66,67
Não	2	33,33
<b>Total</b>	<b>6</b>	<b>100,00</b>

#### Doenças mais comuns

Doenças mais comuns	Incidência	%
Acompanhamento psicológico	3	75,00
Outras doenças	1	25,00
<b>Total</b>	<b>4</b>	<b>100,00</b>

### Dos indicadores de período e motivo de acolhimento / desligamento

#### Tempo de institucionalização das crianças e adolescentes que se encontram em regime de acolhimento institucional ou familiar

Crianças e adolescentes que estão acolhidos	n° de c/a	%
Há menos de 6 meses	1	16,67
Há mais de 6 meses ano e há menos de 1 ano	4	66,67
Há mais de 3 anos e há menos de 4 anos	1	16,67
<b>Total</b>	<b>6</b>	<b>100,00</b>

#### Percentual – tempo de acolhimento

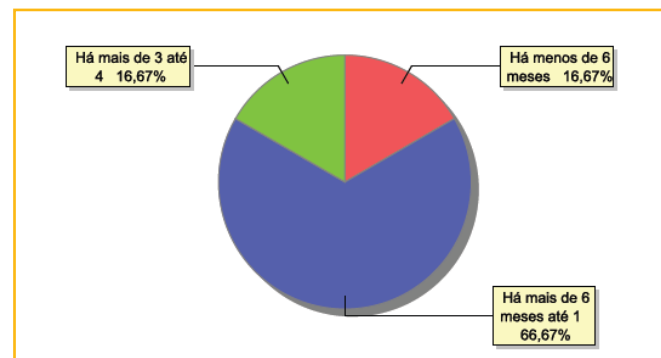

#### Motivo de acolhimento

Motivo	n° da c/a	%	feminino	masculino
Situação de rua	3	50,00	1	2
Abandono pelos pais ou responsáveis	2	33,33	1	1
Conflitos no ambiente familiar	1	16,67	1	0
<b>Total</b>	<b>6</b>	<b>100,00</b>	<b>3</b>	<b>3</b>

#### Motivo de desligamento

Motivo	n° da c/a	%	feminino	masculino
Reintegração Familiar	63	74,12	26	37
Colocação em família substituta	12	14,12	3	9
Evasão	10	11,76	3	7
<b>Total</b>	<b>85</b>	<b>100,00</b>	<b>32</b>	<b>53</b>

**Dos indicadores que podem contribuir para a definição da situação jurídica das crianças e adolescentes acolhidos****Relação entre visitação e Ação de Destituição do Poder Familiar (DPF)**

Situação	nº da c/a	%	nº da c/a com DPF	% da c/a com DPF	nº da c/a sem DPF	% da c/a sem DPF
Com visita	4	100,00	0	0,00	4	100,00
Sem visita	2	100,00	2	100,00	0	0,00
<b>Total</b>	<b>6</b>	<b>100,00</b>	<b>2</b>	<b>33,33</b>	<b>4</b>	<b>66,67</b>

**Faixa etária das crianças e adolescentes sem visita**

Faixa etária	nº da c/a	%	nº da c/a com DPF	% da c/a com DPF	nº da c/a sem DPF	% da c/a sem DPF
0 a 3	1	100,00	1	100,00	0	0,00
7 a 9	1	100,00	1	100,00	0	0,00
<b>Total</b>	<b>2</b>	<b>100,00</b>	<b>2</b>	<b>100,00</b>	<b>0</b>	<b>0,00</b>

**Detalhamento da visitação**

Situação	nº dec/a	%
Diária	1	16,67
Semanal	3	50,00
Sem visita	2	33,33
<b>Total</b>	<b>6</b>	<b>100,00</b>

**Detalhamento dos vínculos biológicos das crianças e adolescentes acolhidos**

Situação	nº da c/a	%
Pai e/ou mãe vivo(s)	6	100,00
<b>Total</b>	<b>6</b>	<b>100,00</b>

**Detalhamento dos vínculos jurídicos das crianças e adolescentes acolhidos****Crianças e adolescentes com pai e/ou mãe vivo(s)**

Crianças e adolescentes	nº da c/a	%
Sem DPF	4	66,67
Com DPF	2	33,33
<b>Total</b>	<b>6</b>	<b>100,00</b>



## Panorama e detalhamento da situação das crianças e adolescentes no sistema de justiça

### Distribuição percentual de ações

Panorama e detalhamento da situação das crianças e adolescentes no sistema de justiça	n° de c/a	%
Com ações judiciais	2	33,33
Sem ações judiciais	4	66,67
<b>Total</b>	<b>6</b>	<b>100,00</b>

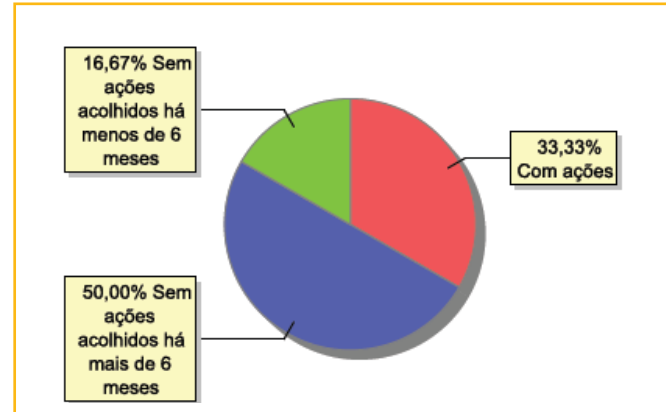

Acompanhamento no âmbito da PJIJ de crianças e adolescentes sem ações judiciais	n° da c/a	%
Sem P.A. acolhido há mais de 6 meses	3	75,00
Sem P.A. acolhido há menos de 6 meses	1	25,00
<b>Total</b>	<b>4</b>	<b>100,00</b>

Acompanhamento no âmbito do Poder Judiciário	n° da c/a	%
Com ações judiciais	2	33,33
Com procedimentos judiciais	4	66,67
<b>Total</b>	<b>6</b>	<b>100,00</b>

Ações Judiciais	n° de ações	%
Ação de Destituição do Poder Familiar	2	100,00
<b>Total</b>	<b>2</b>	<b>100,00</b>

Procedimentos Judiciais	n° de procedimentos	%
Procedimento Preliminar de Acolhimento	6	100,00
<b>Total</b>	<b>6</b>	<b>100,00</b>



236

MUNICÍPIO: MIGUEL PEREIRA

## MUNICÍPIO: MIGUEL PEREIRA

Dos indicadores de distribuição geográfica das crianças e adolescentes acolhidos

Distribuição da população infantojuvenil acolhida

Total das entidades de acolhimento institucional e familiar, das crianças e adolescentes inseridos nesses regimes, das crianças e adolescentes aptos à adoção, das crianças e adolescentes sem registro civil de nascimento, das crianças e adolescentes sem visita

Distribuição da população infantojuvenil oriunda do Município analisado, acolhida pelos Municípios do Estado

Município de localização do acolhido	Acolhidos	%
Paty do Alferes	3	75,00
Engenheiro Paulo de Frontin	1	25,00
<b>Total</b>	<b>4</b>	<b>100,00</b>

Dos indicadores de período e motivo de acolhimento / desligamento

Motivo de desligamento

Motivo	nº da c/a	%	feminino	masculino
Reintegração Familiar	17	100,00	0	17
<b>Total</b>	<b>17</b>	<b>100,00</b>	<b>0</b>	<b>17</b>



## MUNICÍPIO: NILÓPOLIS

Dos indicadores de distribuição geográfica das crianças e adolescentes acolhidos

Distribuição da população infantojuvenil acolhida

Total das entidades de acolhimento institucional e familiar, das crianças e adolescentes inseridos nesses regimes, das crianças e adolescentes aptos à adoção, das crianças e adolescentes sem registro civil de nascimento, das crianças e adolescentes sem visita

n° de entidades	n° da c/a	% de c/a no Estado	aptos à adoção	% aptos à adoção	Sem R.C.N.	Sem visita
2	19	0,77	1	5,26	2	9

Origem da população infantojuvenil acolhida no Município

Município	Acolhidos	%
Nilópolis	18	94,74
Rio de Janeiro	1	5,26
<b>Total</b>	<b>19</b>	<b>100,00</b>

Distribuição da população infantojuvenil oriunda do Município analisado, acolhida pelos Municípios do Estado

Município de localização do acolhido	Acolhidos	%
Nilópolis	18	94,74
Rio de Janeiro	1	5,26
<b>Total</b>	<b>19</b>	<b>100,00</b>

Dos indicadores de faixa etária, sexo e escolaridade das crianças e adolescentes acolhidos

Faixa etária das crianças e adolescentes acolhidos

Faixa etária	n° de c/a	%
0 a 3	1	5,26
4 a 6	4	21,05
7 a 9	3	15,79
10 a 12	7	36,84
13 a 15	1	5,26
16 a 18	3	15,79
<b>Total</b>	<b>19</b>	<b>100,00</b>

Percentual de crianças e adolescentes acolhidos por faixa etária

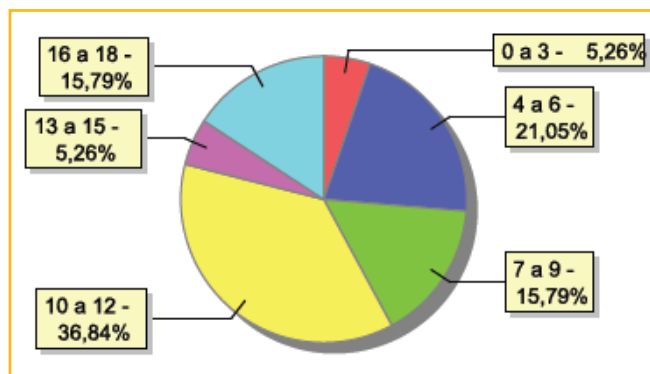



**Distribuição das crianças e adolescentes acolhidos por sexo e faixa etária**

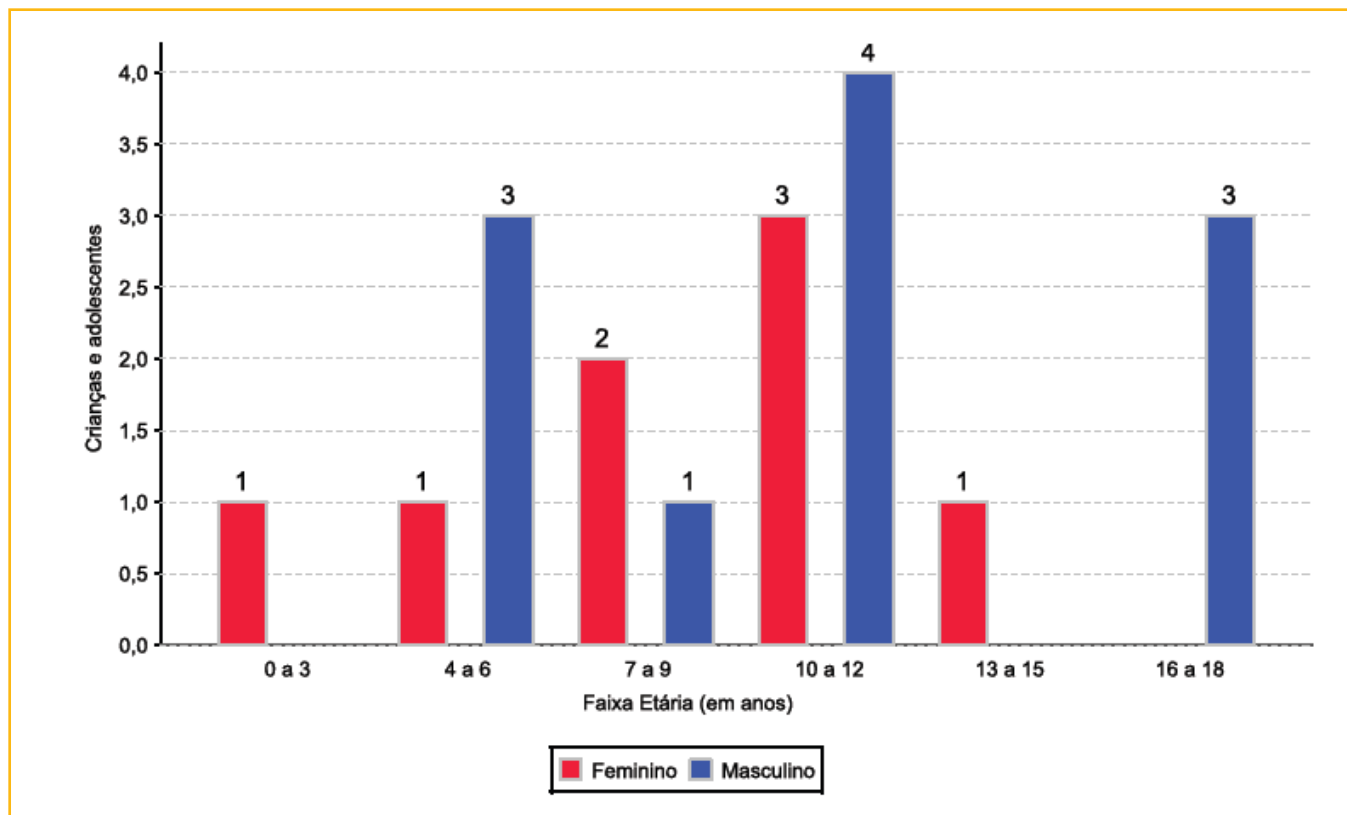

**Escolaridade das crianças e adolescentes acolhidos, por faixa etária**

Faixa etária	Estuda	%	Não Estuda	%	Total	%
0 a 3	0	0,00	1	100,00	1	100,00
4 a 5	1	33,33	2	66,67	3	100,00
6 a 15	10	83,33	2	16,67	12	100,00
16 a 18	2	66,67	1	33,33	3	100,00
<b>Total</b>	<b>13</b>	<b>68,42</b>	<b>6</b>	<b>31,58</b>	<b>19</b>	<b>100,00</b>

**Faixa etária das crianças e adolescentes que não estudam**

Faixa etária	n° de c/a	%
0 a 3	1	16,67
4 a 5	2	33,33
6 a 15	2	33,33
16 a 18	1	16,67
<b>Total</b>	<b>6</b>	<b>100,00</b>

**Faixa etária (em percentual) das crianças e adolescentes que não estudam**

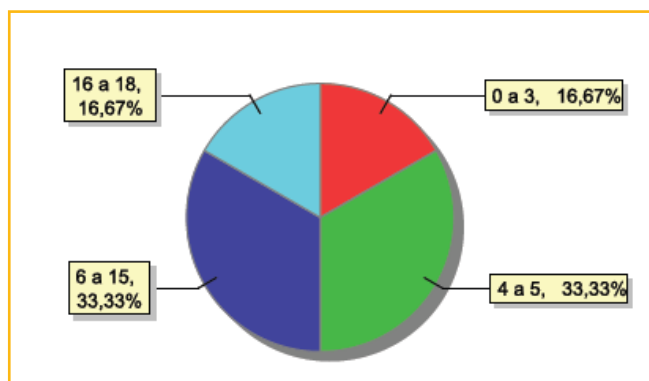



### Dos indicadores de deficiência e saúde

#### Crianças e adolescentes acolhidos que necessitam de tratamento de saúde especial

Necessidade de tratamento de saúde especial	n° de c/a	%
Sim	5	26,32
Não	14	73,68
<b>Total</b>	<b>19</b>	<b>100,00</b>

#### Doenças mais comuns

Doenças mais comuns	Incidência	%
Acompanhamento psicológico	4	80,00
Diabetes	1	20,00
<b>Total</b>	<b>5</b>	<b>100,00</b>

### Dos indicadores de período e motivo de acolhimento / desligamento

#### Tempo de institucionalização das crianças e adolescentes que se encontram em regime de acolhimento institucional ou familiar

Crianças e adolescentes que estão acolhidos	n° de c/a	%
Há menos de 6 meses	5	26,32
Há mais de 6 meses ano e há menos de 1 ano	3	15,79
Há mais de 1 ano e há menos de 2 anos	6	31,58
Há mais de 2 anos e há menos de 3 anos	3	15,79
Há mais de 3 anos e há menos de 4 anos	2	10,53
<b>Total</b>	<b>19</b>	<b>100,00</b>

#### Percentual – tempo de acolhimento

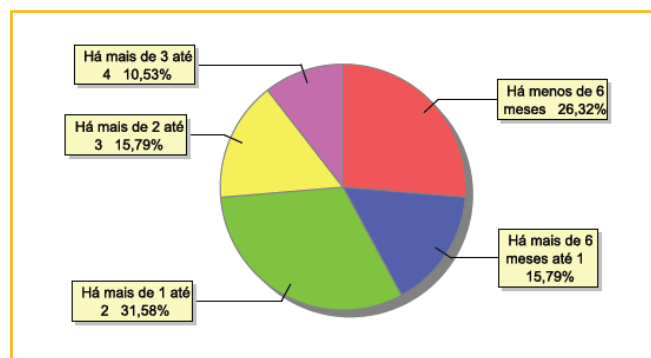

#### Motivo de acolhimento

Motivo	n° da c/a	%	feminino	masculino
Abandono pelos pais ou responsáveis	5	26,32	3	2
Negligência	4	21,05	1	3
Conflitos no ambiente familiar	3	15,79	1	2
Devolução por tentativa de colocação familiar mal sucedida	3	15,79	2	1
Abuso sexual / Suspeita de abuso sexual	1	5,26	1	0
Abusos físicos ou psicológicos contra a criança ou adolescente	1	5,26	0	1
Responsável cumprindo pena privativa de liberdade	1	5,26	0	1
Situação de rua	1	5,26	0	1
<b>Total</b>	<b>19</b>	<b>100,00</b>	<b>8</b>	<b>11</b>



240

MUNICÍPIO: NILÓPOLIS

**Motivo de desligamento**

Motivo	n° da c/a	%	feminino	masculino
Reintegração Familiar	53	44,92	30	23
Colocação em família substituta	32	27,12	19	13
Evasão	26	22,03	11	15
Maioridade	5	4,24	2	3
Transferência para outro regime de atendimento	2	1,69	1	1
<b>Total</b>	<b>118</b>	<b>100,00</b>	<b>63</b>	<b>55</b>

**Dos indicadores que podem contribuir para a definição da situação jurídica das crianças e adolescentes acolhidos****Relação entre visitação e Ação de Destituição do Poder Familiar (DPF)**

Situação	n° da c/a	%	n° da c/a com DPF	% da c/a com DPF	n° da c/a sem DPF	% da c/a sem DPF
Com visita	10	100,00	3	30,00	7	70,00
Sem visita	9	100,00	7	77,78	2	22,22
<b>Total</b>	<b>19</b>	<b>100,00</b>	<b>10</b>	<b>52,63</b>	<b>9</b>	<b>47,37</b>

**Faixa etária das crianças e adolescentes sem visita**

Faixa etária	n° da c/a	%	n° da c/a com DPF	% da c/a com DPF	n° da c/a sem DPF	% da c/a sem DPF
4 a 6	3	100,00	3	100,00	0	0,00
7 a 9	1	100,00	1	100,00	0	0,00
10 a 12	3	100,00	3	100,00	0	0,00
13 a 15	1	100,00	0	0,00	1	100,00
16 a 18	1	100,00	0	0,00	1	100,00
<b>Total</b>	<b>9</b>	<b>100,00</b>	<b>7</b>	<b>77,78</b>	<b>2</b>	<b>22,22</b>

**Detalhamento da visitação**

Situação	n° dec/a	%
Semanal	8	42,11
Mensal	1	5,26
Bimestral	1	5,26
Sem visita	9	47,37
<b>Total</b>	<b>19</b>	<b>100,00</b>

**Detalhamento dos vínculos biológicos das crianças e adolescentes acolhidos**

Situação	n° da c/a	%
Órfãos	1	5,26
Pai e/ou mãe vivo(s)	18	94,74
<b>Total</b>	<b>19</b>	<b>100,00</b>





### Detalhamento dos vínculos jurídicos das crianças e adolescentes acolhidos

#### Crianças e adolescentes com pai e/ou mãe vivo(s)

Crianças e adolescentes	n° da c/a	%
Sem DPF	8	44,44
Com DPF	10	55,56
<b>Total</b>	<b>18</b>	<b>100,00</b>

#### Crianças e adolescentes aptos à adoção

Crianças e adolescentes	n° da c/a	%
Óbito dos pais	1	100,00
<b>Total</b>	<b>1</b>	<b>100,00</b>

### Perfil dos aptos à adoção

Critério	Órfãos	DPF	Pais Desconhecidos	Entrega Voluntária	Total
<b>Sexo</b>					
Masculino	1	0	0	0	1
Total	1	0	0	0	1
<b>Faixa Etária</b>					
16 a 18	1	0	0	0	1
Total	1	0	0	0	1
<b>Tempo de Acolhimento</b>					
Há menos de 6 meses	1	0	0	0	1
Total	1	0	0	0	1
<b>Deficiências</b>					
Não	1	0	0	0	1
Total	1	0	0	0	1
<b>Doenças</b>					
Não	1	0	0	0	1
Total	1	0	0	0	1

### Panorama e detalhamento da situação das crianças e adolescentes no sistema de justiça

Panorama e detalhamento da situação das crianças e adolescentes no sistema de justiça	n° de c/a	%
Com ações judiciais	17	89,47
Sem ações judiciais	2	10,53
<b>Total</b>	<b>19</b>	<b>100,00</b>

#### Distribuição percentual de ações

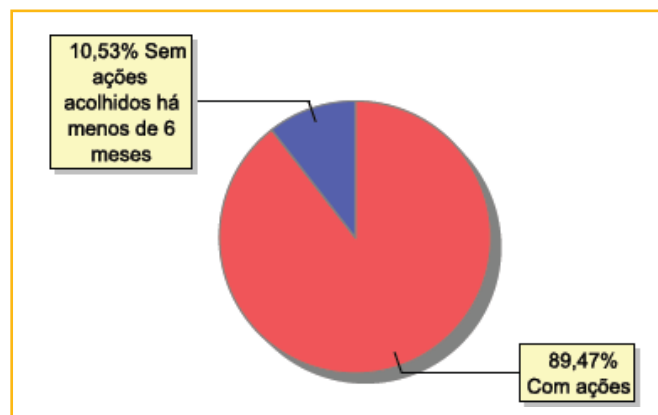

**242**

MUNICÍPIO: NILÓPOLIS

Acompanhamento no âmbito da PJIJ de crianças e adolescentes sem ações judiciais	n° da c/a	%
Sem P.A. acolhido há menos de 6 meses	2	100,00
<b>Total</b>	<b>2</b>	<b>100,00</b>

Acompanhamento no âmbito do Poder Judiciário	n° da c/a	%
Com ações judiciais	17	89,47
Com procedimentos judiciais	2	10,53
<b>Total</b>	<b>19</b>	<b>100,00</b>

Ações Judiciais	n° de ações	%
Representação em Face dos pais ou responsável (art.249, ECA)	13	48,15
Ação de Destituição do Poder Familiar	10	37,04
Ação de Adoção	2	7,41
Ação de Guarda Judicial	1	3,70
Revogação de Tutela	1	3,70
<b>Total</b>	<b>27</b>	<b>100,00</b>

Procedimentos Judiciais	n° de procedimentos	%
Procedimento Preliminar de Acolhimento	15	78,95
Procedimento de Abrigo na Esfera Judicial/ PAMP	4	21,05
<b>Total</b>	<b>19</b>	<b>100,00</b>



## MUNICÍPIO: NITERÓI

Dos indicadores de distribuição geográfica das crianças e adolescentes acolhidos

Distribuição da população infantojuvenil acolhida

Total das entidades de acolhimento institucional e familiar, das crianças e adolescentes inseridos nesses regimes, das crianças e adolescentes aptos à adoção, das crianças e adolescentes sem registro civil de nascimento, das crianças e adolescentes sem visita

nº de entidades	nº da c/a	% de c/a no Estado	aptos à adoção	% aptos à adoção	Sem R.C.N.	Sem visita
10	117	4,75	24	20,51	1	72

Origem da população infantojuvenil acolhida no Município

Município	Acolhidos	%
Niterói	96	82,05
São Gonçalo	11	9,40
Rio de Janeiro	4	3,42
Cabo Frio	1	0,85
Cachoeiras de Macacu	1	0,85
Magé	1	0,85
Maricá	1	0,85
Rio Bonito	1	0,85
São João de Meriti	1	0,85
<b>Total</b>	<b>117</b>	<b>100,00</b>

Distribuição da população infantojuvenil oriunda do Município analisado, acolhida pelos Municípios do Estado

Município de localização do acolhido	Acolhidos	%
Niterói	96	96,97
São Gonçalo	3	3,03
<b>Total</b>	<b>99</b>	<b>100,00</b>

Dos indicadores de faixa etária, sexo e escolaridade das crianças e adolescentes acolhidos

Faixa etária das crianças e adolescentes acolhidos

Faixa etária	nº de c/a	%
0 a 3	9	7,69
4 a 6	12	10,26
7 a 9	18	15,38
10 a 12	26	22,22
13 a 15	34	29,06
16 a 18	18	15,38
<b>Total</b>	<b>117</b>	<b>100,00</b>

Percentual de crianças e adolescentes acolhidos por faixa etária

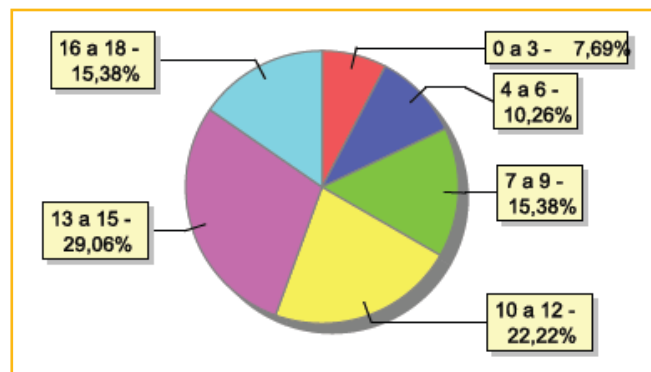



**Distribuição das crianças e adolescentes acolhidos por sexo e faixa etária**

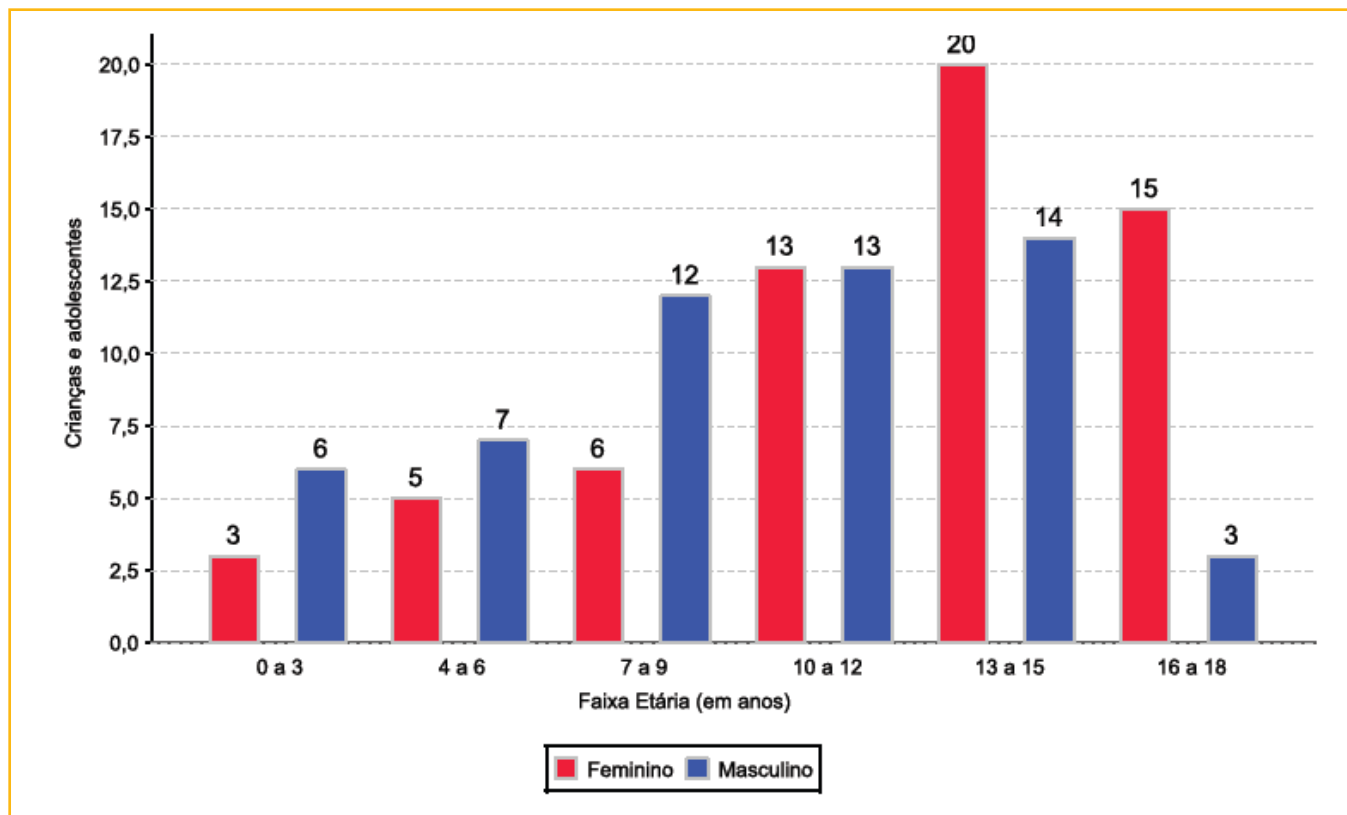

**Escolaridade das crianças e adolescentes acolhidos, por faixa etária**

Faixa etária	Estuda	%	Não Estuda	%	Total	%
0 a 3	0	0,00	9	100,00	9	100,00
4 a 5	4	66,67	2	33,33	6	100,00
6 a 15	63	75,00	21	25,00	84	100,00
16 a 18	14	77,78	4	22,22	18	100,00
<b>Total</b>	<b>81</b>	<b>69,23</b>	<b>36</b>	<b>30,77</b>	<b>117</b>	<b>100,00</b>

**Faixa etária das crianças e adolescentes que não estudam**

Faixa etária	n° de c/a	%
0 a 3	9	25,00
4 a 5	2	5,56
6 a 15	21	58,33
16 a 18	4	11,11
<b>Total</b>	<b>36</b>	<b>100,00</b>

**Faixa etária (em percentual) das crianças e adolescentes que não estudam**

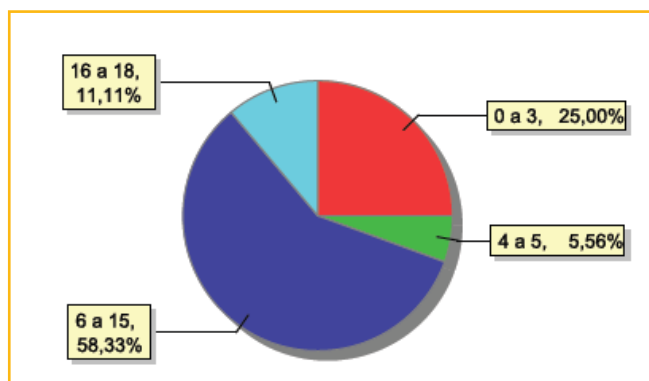



### Dos indicadores de deficiência e saúde

#### Crianças e adolescentes portadores de necessidades especiais

Apresentam deficiência	n° de c/a	%
Sim	27	23,08
Não	90	76,92
<b>Total</b>	<b>117</b>	<b>100,00</b>

#### Detalhamento das crianças e adolescentes portadores de necessidades especiais

Categoria	n° de c/a	%
Deficiência mental	13	48,15
Deficiência múltipla	11	40,74
Deficiência auditiva/ deficiência visual	2	7,41
Deficiência física	1	3,70
<b>Total</b>	<b>27</b>	<b>100,00</b>

#### Crianças e adolescentes acolhidos que necessitam de tratamento de saúde especial

Necessidade de tratamento de saúde especial	n° de c/a	%
Sim	46	39,32
Não	71	60,68
<b>Total</b>	<b>117</b>	<b>100,00</b>

#### Doenças mais comuns

Doenças mais comuns	Incidência	%
Acompanhamento psicológico	22	25,58
Dificuldades fonoaudiológicas (tratamento fonoaudiológico)	17	19,77
HIV Positivo	12	13,95
Dificuldades psicomotoras (tratamento fisioterápico)	10	11,63
Encefalopatia	7	8,14
Transtornos Mentais	7	8,14
Doenças Neurológicas	5	5,81
Outras doenças	2	2,33
Diabetes	1	1,16
Doença Renal	1	1,16
Doenças do Aparelho Digestivo	1	1,16
Epilepsia	1	1,16
<b>Total</b>	<b>86</b>	<b>100,00</b>



**Dos indicadores de período e motivo de acolhimento / desligamento**

**Tempo de institucionalização das crianças e adolescentes que se encontram em regime de acolhimento institucional ou familiar**

Crianças e adolescentes que estão acolhidos	n° de c/a	%
Há menos de 6 meses	16	13,68
Há mais de 6 meses ano e há menos de 1 ano	7	5,98
Há mais de 1 ano e há menos de 2 anos	15	12,82
Há mais de 2 anos e há menos de 3 anos	8	6,84
Há mais de 3 anos e há menos de 4 anos	10	8,55
Há mais de 4 anos e há menos de 5 anos	15	12,82
Há mais de 5 anos e há menos de 10 anos	23	19,66
Há mais de 10 anos	23	19,66
<b>Total</b>	<b>117</b>	<b>100,00</b>

**Percentual – tempo de acolhimento**

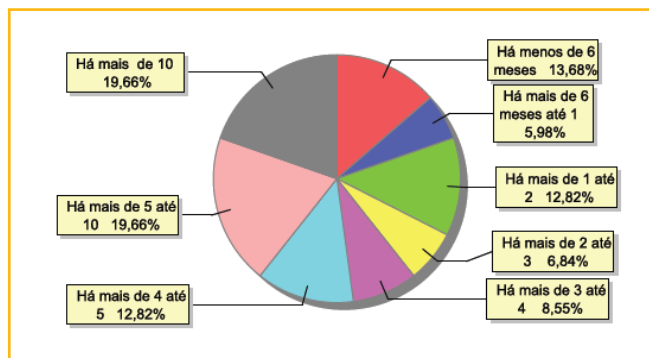

**Motivo de acolhimento**

Motivo	n° da c/a	%	feminino	masculino
Negligência	26	22,22	11	15
Abandono pelos pais ou responsáveis	16	13,68	8	8
Situação de rua	14	11,97	7	7
Responsável impossibilitado de cuidar por motivo de doença	13	11,11	10	3
Carência de recursos materiais da família ou responsáveis	11	9,40	6	5
Pais ou responsáveis dependentes químicos ou alcoolistas	11	9,40	6	5
Abusos físicos ou psicológicos contra a criança ou adolescente	9	7,69	3	6
Conflitos no ambiente familiar	5	4,27	4	1
Devolução por tentativa de colocação familiar mal sucedida	5	4,27	4	1
Orfandade	3	2,56	1	2
Abuso sexual / Suspeita de abuso sexual	1	0,85	1	0
Prostituição dos pais	1	0,85	0	1
Responsável cumprindo pena privativa de liberdade	1	0,85	0	1
Uso abusivo de drogas ou álcool	1	0,85	1	0
<b>Total</b>	<b>117</b>	<b>100,00</b>	<b>62</b>	<b>55</b>



### Motivo de desligamento

Motivo	n° da c/a	%	feminino	masculino
Reintegração Familiar	156	39,39	86	70
Evasão	94	23,74	45	49
Colocação em família substituta	79	19,95	36	43
Maioridade	60	15,15	32	28
Transferência para outro regime de atendimento	6	1,52	2	4
Óbito	1	0,25	1	0
<b>Total</b>	<b>396</b>	<b>100,00</b>	<b>202</b>	<b>194</b>

### Dos indicadores que podem contribuir para a definição da situação jurídica das crianças e adolescentes acolhidos

#### Relação entre visitação e Ação de Destituição do Poder Familiar (DPF)

Situação	n° da c/a	%	n° da c/a com DPF	% da c/a com DPF	n° da c/a sem DPF	% da c/a sem DPF
Com visita	45	100,00	15	33,33	30	66,67
Sem visita	72	100,00	44	61,11	28	38,89
<b>Total</b>	<b>117</b>	<b>100,00</b>	<b>59</b>	<b>50,43</b>	<b>58</b>	<b>49,57</b>

#### Faixa etária das crianças e adolescentes sem visita

Faixa etária	n° da c/a	%	n° da c/a com DPF	% da c/a com DPF	n° da c/a sem DPF	% da c/a sem DPF
0 a 3	7	100,00	2	28,57	5	71,43
4 a 6	9	100,00	3	33,33	6	66,67
7 a 9	11	100,00	9	81,82	2	18,18
10 a 12	19	100,00	15	78,95	4	21,05
13 a 15	16	100,00	9	56,25	7	43,75
16 a 18	10	100,00	6	60,00	4	40,00
<b>Total</b>	<b>72</b>	<b>100,00</b>	<b>44</b>	<b>61,11</b>	<b>28</b>	<b>38,89</b>

#### Detalhamento da visitação

Situação	n° dec/a	%
Diária	3	2,56
Semanal	26	22,22
Quinzenal	16	13,68
Sem visita	72	61,54
<b>Total</b>	<b>117</b>	<b>100,00</b>

#### Detalhamento dos vínculos biológicos das crianças e adolescentes acolhidos

Situação	n° da c/a	%
Órfãos	9	7,69
Pai e/ou mãe vivo(s)	93	79,49
Pai e mãe desconhecidos	1	0,85
DPF com trânsito em julgado	14	11,97
<b>Total</b>	<b>117</b>	<b>100,00</b>

**Detalhamento dos vínculos jurídicos das crianças e adolescentes acolhidos****Crianças e adolescentes com pai e/ou mãe vivo(s)**

Crianças e adolescentes	nº da c/a	%
Sem DPF	50	46,73
Com DPF	57	53,27
<b>Total</b>	<b>107</b>	<b>100,00</b>

**Crianças e adolescentes aptos à adoção**

Crianças e adolescentes	nº da c/a	%
DPF com trânsito em julgado	14	58,33
Óbito dos pais	9	37,50
Pais Desconhecidos	1	4,17
<b>Total</b>	<b>24</b>	<b>100,00</b>

**Perfil dos aptos à adoção**

Critério	Órfãos	DPF	Pais Desconhecidos	Entrega Voluntária	Total
<b>Sexo</b>					
Feminino	3	8	0	0	11
Masculino	6	6	1	0	13
Total	9	14	1	0	24
<b>Faixa Etária</b>					
0 a 3	0	0	1	0	1
4 a 6	0	1	0	0	1
7 a 9	1	1	0	0	2
10 a 12	1	5	0	0	6
13 a 15	6	4	0	0	10
16 a 18	1	3	0	0	4
Total	9	14	1	0	24
<b>Tempo de Acolhimento</b>					
Há menos de 6 meses	0	1	1	0	2
Há mais de 1 ano e há menos de 2 anos	0	3	0	0	3
Há mais de 2 anos e há menos de 3 anos	1	2	0	0	3
Há mais de 3 anos e há menos de 4 anos	1	3	0	0	4
Há mais de 4 anos e há menos de 5 anos	1	0	0	0	1
Há mais de 5 anos e há menos de 10 anos	1	1	0	0	2
Há mais de 10 anos	5	4	0	0	9
Total	9	14	1	0	24
<b>Deficiências</b>					
Não	5	10	1	0	16
Sim	4	4	0	0	8
Total	9	14	1	0	24
<b>Doenças</b>					
Não	2	11	1	0	14
Sim	7	3	0	0	10
Total	9	14	1	0	24





## Panorama e detalhamento da situação das crianças e adolescentes no sistema de justiça

### Distribuição percentual de ações

Panorama e detalhamento da situação das crianças e adolescentes no sistema de justiça	n° de c/a	%
Com ações judiciais	101	86,32
Sem ações judiciais	16	13,68
<b>Total</b>	<b>117</b>	<b>100,00</b>

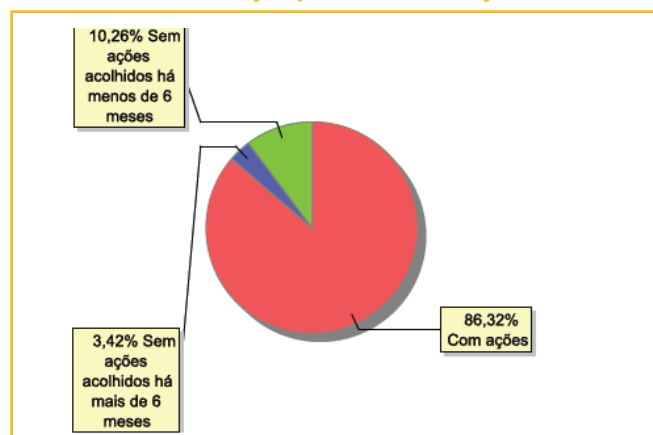

Acompanhamento no âmbito da PJIJ de crianças e adolescentes sem ações judiciais	n° da c/a	%
Sem P.A. acolhido há mais de 6 meses	4	25,00
Sem P.A. acolhido há menos de 6 meses	12	75,00
<b>Total</b>	<b>16</b>	<b>100,00</b>

Acompanhamento no âmbito do Poder Judiciário	n° da c/a	%
Com ações judiciais	101	86,32
Com procedimentos judiciais	7	5,98
Sem ações ou procedimentos judiciais	9	7,69
<b>Total</b>	<b>117</b>	<b>100,00</b>

Ações Judiciais	n° de ações	%
Ação de Destituição do Poder Familiar	59	50,86
Representação em Face dos pais ou responsável (art.249, ECA)	39	33,62
Ação de Guarda Judicial	8	6,90
Ação de Adoção	5	4,31
Ação de Registro Civil de Nascimento	3	2,59
Ação Civil Pública para Proteção de Direito Individual (Moradia, inclusão em programa de auxílio, etc.)	1	0,86
Ação de Alimentos em face dos pais ou responsável	1	0,86
<b>Total</b>	<b>116</b>	<b>100,00</b>

Procedimentos Judiciais	n° de procedimentos	%
Procedimento Preliminar de Acolhimento	46	47,42
Procedimento de Abrigo na Esfera Judicial/ PAMP	37	38,14
Outros procedimentos judiciais	14	14,43
<b>Total</b>	<b>97</b>	<b>100,00</b>



250

MUNICÍPIO: NOVA FRIBURGO

## MUNICÍPIO: NOVA FRIBURGO

Dos indicadores de distribuição geográfica das crianças e adolescentes acolhidos

Distribuição da população infantojuvenil acolhida

Total das entidades de acolhimento institucional e familiar, das crianças e adolescentes inseridos nesses regimes, das crianças e adolescentes aptos à adoção, das crianças e adolescentes sem registro civil de nascimento, das crianças e adolescentes sem visita

Distribuição da população infantojuvenil oriunda do Município analisado, acolhida pelos Municípios do Estado

Município de localização do acolhido	Acolhidos	%
Rio de Janeiro	4	100,00
<b>Total</b>	<b>4</b>	<b>100,00</b>

Dos indicadores de período e motivo de acolhimento / desligamento

Motivo de desligamento

Motivo	n° da c/a	%	feminino	masculino
Reintegração Familiar	114	61,62	52	62
Evasão	45	24,32	21	24
Maioridade	13	7,03	4	9
Colocação em família substituta	10	5,41	2	8
Transferência para outro regime de atendimento	3	1,62	0	3
<b>Total</b>	<b>185</b>	<b>100,00</b>	<b>79</b>	<b>106</b>



## MUNICÍPIO: NOVA IGUAÇU

Dos indicadores de distribuição geográfica das crianças e adolescentes acolhidos

Distribuição da população infantojuvenil acolhida

Total das entidades de acolhimento institucional e familiar, das crianças e adolescentes inseridos nesses regimes, das crianças e adolescentes aptos à adoção, das crianças e adolescentes sem registro civil de nascimento, das crianças e adolescentes sem visita

n° de entidades	n° da c/a	% de c/a no Estado	aptos à adoção	% aptos à adoção	Sem R.C.N.	Sem visita
11	122	4,95	14	11,48	3	70

Origem da população infantojuvenil acolhida no Município

Município	Acolhidos	%
Nova Iguaçu	100	81,97
Belford Roxo	5	4,10
Mesquita	5	4,10
Rio de Janeiro	3	2,46
Angra dos Reis	2	1,64
Japeri	2	1,64
São João de Meriti	2	1,64
Três Rios	2	1,64
Magé	1	0,82
<b>Total</b>	<b>122</b>	<b>100,00</b>

Distribuição da população infantojuvenil oriunda do Município analisado, acolhida pelos Municípios do Estado

Município de localização do acolhido	Acolhidos	%
Nova Iguaçu	100	88,50
Rio de Janeiro	7	6,19
Belford Roxo	4	3,54
Mesquita	1	0,88
São João de Meriti	1	0,88
<b>Total</b>	<b>113</b>	<b>100,00</b>

Dos indicadores de faixa etária, sexo e escolaridade das crianças e adolescentes acolhidos

Faixa etária das crianças e adolescentes acolhidos

Faixa etária	n° de c/a	%
0 a 3	26	21,31
4 a 6	15	12,30
7 a 9	15	12,30
10 a 12	18	14,75
13 a 15	30	24,59
16 a 18	18	14,75
<b>Total</b>	<b>122</b>	<b>100,00</b>

Percentual de crianças e adolescentes acolhidos por faixa etária

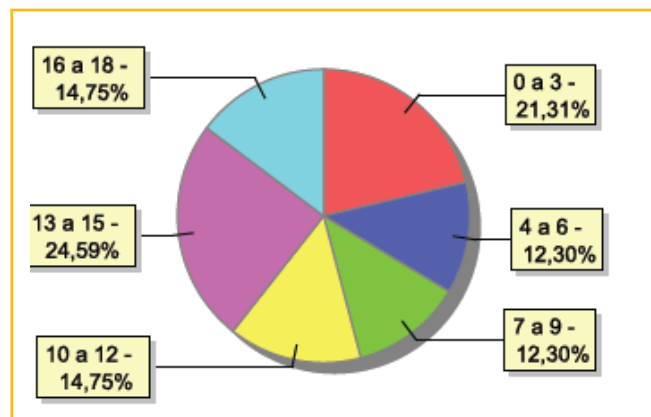



**Distribuição das crianças e adolescentes acolhidos por sexo e faixa etária**

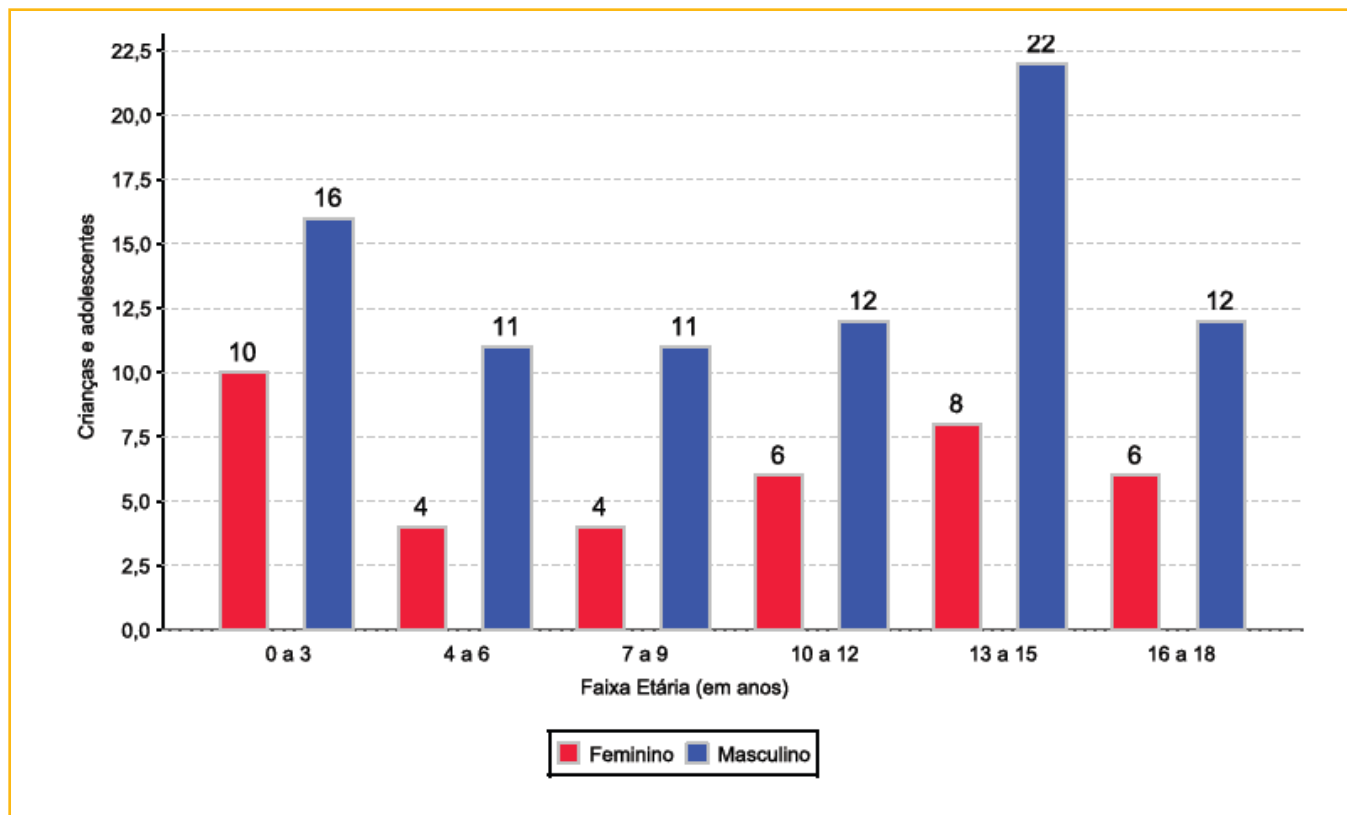

**Escolaridade das crianças e adolescentes acolhidos, por faixa etária**

Faixa etária	Estuda	%	Não Estuda	%	Total	%
0 a 3	0	0,00	26	100,00	26	100,00
4 a 5	3	27,27	8	72,73	11	100,00
6 a 15	42	62,69	25	37,31	67	100,00
16 a 18	7	38,89	11	61,11	18	100,00
<b>Total</b>	<b>52</b>	<b>42,62</b>	<b>70</b>	<b>57,38</b>	<b>122</b>	<b>100,00</b>

**Faixa etária das crianças e adolescentes que não estudam**

Faixa etária	n° de c/a	%
0 a 3	26	37,14
4 a 5	8	11,43
6 a 15	25	35,71
16 a 18	11	15,71
<b>Total</b>	<b>70</b>	<b>100,00</b>

**Faixa etária (em percentual) das crianças e adolescentes que não estudam**

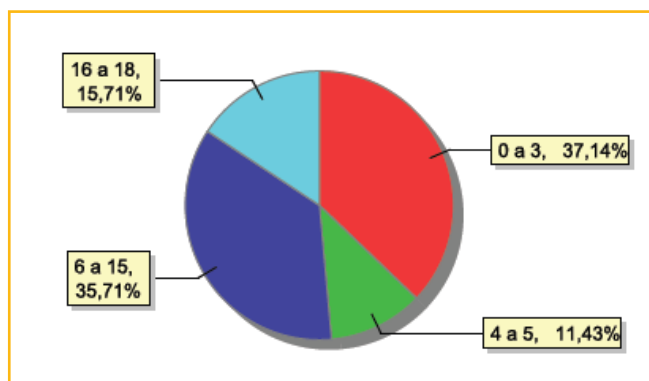



### Dos indicadores de deficiência e saúde

#### Crianças e adolescentes portadores de necessidades especiais

Apresentam deficiência	n° de c/a	%
Sim	8	6,56
Não	114	93,44
<b>Total</b>	<b>122</b>	<b>100,00</b>

#### Detalhamento das crianças e adolescentes portadores de necessidades especiais

Categoria	n° de c/a	%
Deficiência mental	6	75,00
Deficiência física	2	25,00
<b>Total</b>	<b>8</b>	<b>100,00</b>

#### Crianças e adolescentes acolhidos que necessitam de tratamento de saúde especial

Necessidade de tratamento de saúde especial	n° de c/a	%
Sim	21	17,21
Não	101	82,79
<b>Total</b>	<b>122</b>	<b>100,00</b>

#### Doenças mais comuns

Doenças mais comuns	Incidência	%
Acompanhamento psicológico	14	53,85
Dependência química (álcool ou drogas)	3	11,54
Doenças Neurológicas	2	7,69
Epilepsia	2	7,69
HIV Positivo	2	7,69
Transtornos Mentais	2	7,69
Dificuldades psicomotoras (tratamento fisioterápico)	1	3,85
<b>Total</b>	<b>26</b>	<b>100,00</b>

### Dos indicadores de período e motivo de acolhimento / desligamento

#### Tempo de institucionalização das crianças e adolescentes que se encontram em regime de acolhimento institucional ou familiar

Crianças e adolescentes que estão acolhidos	n° de c/a	%
Há menos de 6 meses	42	34,43
Há mais de 6 meses ano e há menos de 1 ano	24	19,67
Há mais de 1 ano e há menos de 2 anos	19	15,57
Há mais de 2 anos e há menos de 3 anos	14	11,48
Há mais de 3 anos e há menos de 4 anos	6	4,92
Há mais de 4 anos e há menos de 5 anos	10	8,20
Há mais de 5 anos e há menos de 10 anos	6	4,92
Há mais de 10 anos	1	0,82
<b>Total</b>	<b>122</b>	<b>100,00</b>

#### Percentual – tempo de acolhimento

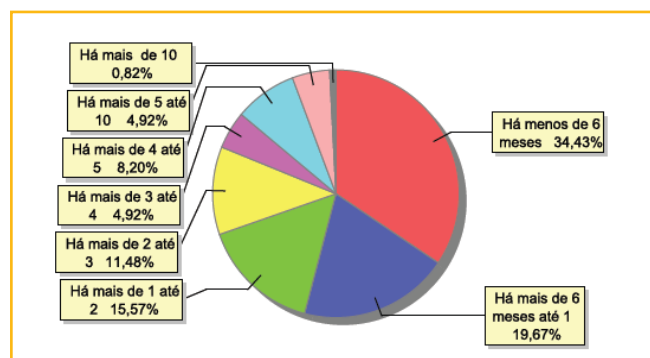

**Motivo de acolhimento**

Motivo	n° da c/a	%	feminino	masculino
Abandono pelos pais ou responsáveis	18	14,75	3	15
Negligência	18	14,75	5	13
Situação de rua	14	11,48	2	12
Carência de recursos materiais da família ou responsáveis	12	9,84	3	9
Abusos físicos ou psicológicos contra a criança ou adolescente	10	8,20	4	6
Responsável impossibilitado de cuidar por motivo de doença	10	8,20	4	6
Abuso sexual / Suspeita de abuso sexual	7	5,74	5	2
Conflitos no ambiente familiar	6	4,92	2	4
Devolução por tentativa de colocação familiar mal sucedida	5	4,10	2	3
Em razão de sua conduta	5	4,10	2	3
Uso abusivo de drogas ou álcool	5	4,10	1	4
Pais ou responsáveis dependentes químicos ou alcoolistas	4	3,28	3	1
Orfandade	3	2,46	1	2
Risco de vida na comunidade	3	2,46	0	3
Falta de creche ou escola em horário integral	2	1,64	1	1
<b>Total</b>	<b>122</b>	<b>100,00</b>	<b>38</b>	<b>84</b>

**Motivo de desligamento**

Motivo	n° da c/a	%	feminino	masculino
Reintegração Familiar	253	41,07	104	149
Evasão	227	36,85	74	153
Colocação em família substituta	88	14,29	31	57
Maioridade	44	7,14	18	26
Óbito	3	0,49	1	2
Transferência para outro regime de atendimento	1	0,16	0	1
<b>Total</b>	<b>616</b>	<b>100,00</b>	<b>228</b>	<b>388</b>

**Dos indicadores que podem contribuir para a definição da situação jurídica das crianças e adolescentes acolhidos****Relação entre visitação e Ação de Destituição do Poder Familiar (DPF)**

Situação	n° da c/a	%	n° da c/a com DPF	% da c/a com DPF	n° da c/a sem DPF	% da c/a sem DPF
Com visita	52	100,00	17	32,69	35	67,31
Sem visita	70	100,00	25	35,71	45	64,29
<b>Total</b>	<b>122</b>	<b>100,00</b>	<b>42</b>	<b>34,43</b>	<b>80</b>	<b>65,57</b>



### Faixa etária das crianças e adolescentes sem visita

Faixa etária	n° da c/a	%	n° da c/a com DPF	% da c/a com DPF	n° da c/a sem DPF	% da c/a sem DPF
0 a 3	16	100,00	5	31,25	11	68,75
4 a 6	6	100,00	2	33,33	4	66,67
7 a 9	9	100,00	6	66,67	3	33,33
10 a 12	9	100,00	4	44,44	5	55,56
13 a 15	18	100,00	6	33,33	12	66,67
16 a 18	12	100,00	2	16,67	10	83,33
<b>Total</b>	<b>70</b>	<b>100,00</b>	<b>25</b>	<b>35,72</b>	<b>45</b>	<b>64,29</b>

### Detalhamento da visitação

Situação	n° dec/a	%
Semanal	33	27,05
Quinzenal	8	6,56
Mensal	9	7,38
Bimestral	2	1,64
Sem visita	70	57,38
<b>Total</b>	<b>122</b>	<b>100,00</b>

### Detalhamento dos vínculos biológicos das crianças e adolescentes acolhidos

Situação	n° da c/a	%
Órfãos	14	11,48
Pai e/ou mãe vivo(s)	108	88,52
<b>Total</b>	<b>122</b>	<b>100,00</b>

### Detalhamento dos vínculos jurídicos das crianças e adolescentes acolhidos

#### Crianças e adolescentes com pai e/ou mãe vivo(s)

Crianças e adolescentes	n° da c/a	%
Sem DPF	67	62,04
Com DPF	41	37,96
<b>Total</b>	<b>108</b>	<b>100,00</b>

#### Crianças e adolescentes aptos à adoção

Crianças e adolescentes	n° da c/a	%
Óbito dos pais	14	100,00
<b>Total</b>	<b>14</b>	<b>100,00</b>



## Perfil dos aptos à adoção

Critério	Órfãos	DPF	Pais Desconhecidos	Entrega Voluntária	Total
<b>Sexo</b>					
Feminino	5	0	0	0	5
Masculino	9	0	0	0	9
Total	14	0	0	0	14
<b>Faixa Etária</b>					
10 a 12	4	0	0	0	4
13 a 15	5	0	0	0	5
16 a 18	5	0	0	0	5
Total	14	0	0	0	14
<b>Tempo de Acolhimento</b>					
Há menos de 6 meses	5	0	0	0	5
Há mais de 6 meses ano e há menos de 1 ano	1	0	0	0	1
Há mais de 1 ano e há menos de 2 anos	3	0	0	0	3
Há mais de 2 anos e há menos de 3 anos	1	0	0	0	1
Há mais de 4 anos e há menos de 5 anos	3	0	0	0	3
Há mais de 10 anos	1	0	0	0	1
Total	14	0	0	0	14
<b>Deficiências</b>					
Não	13	0	0	0	13
Sim	1	0	0	0	1
Total	14	0	0	0	14
<b>Doenças</b>					
Não	12	0	0	0	12
Sim	2	0	0	0	2
Total	14	0	0	0	14





### Panorama e detalhamento da situação das crianças e adolescentes no sistema de justiça

#### Distribuição percentual de ações

Panorama e detalhamento da situação das crianças e adolescentes no sistema de justiça	n° de c/a	%
Com ações judiciais	57	46,72
Sem ações judiciais	65	53,28
<b>Total</b>	<b>122</b>	<b>100,00</b>

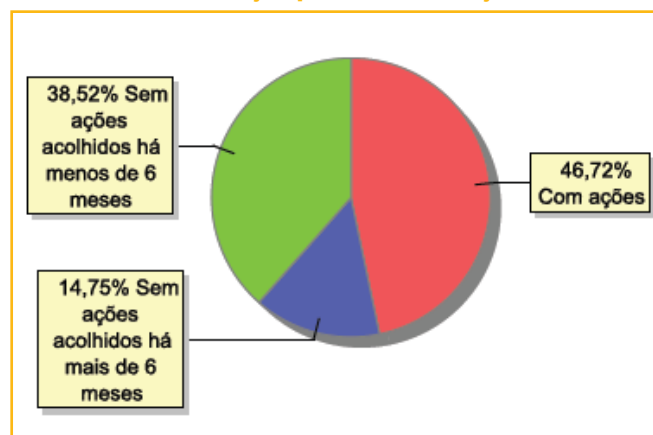

Acompanhamento no âmbito da PJIJ de crianças e adolescentes sem ações judiciais	n° da c/a	%
Com P.A.	1	1,54
Sem P.A. acolhido há mais de 6 meses	17	26,15
Sem P.A. acolhido há menos de 6 meses	47	72,31
<b>Total</b>	<b>65</b>	<b>100,00</b>

Acompanhamento no âmbito do Poder Judiciário	n° da c/a	%
Com ações judiciais	57	46,72
Com procedimentos judiciais	29	23,77
Sem ações ou procedimentos judiciais	36	29,51
<b>Total</b>	<b>122</b>	<b>100,00</b>



Ações Judiciais	n° de ações	%
Ação de Destituição do Poder Familiar	43	51,81
Ação de Alimentos em face dos pais ou responsável	15	18,07
Representação em Face dos pais ou responsável (art.249, ECA)	13	15,66
Ação de Guarda Judicial	6	7,23
Ação de Adoção	2	2,41
Ação de Registro Civil de Nascimento	2	2,41
Ação de Destituição do Poder Familiar c/c Ação de Adoção	1	1,20
Averiguação de situação de risco de criança ou adolescente	1	1,20
<b>Total</b>	<b>83</b>	<b>100,00</b>

Procedimentos Judiciais	n° de procedimentos	%
Procedimento Preliminar de Acolhimento	50	58,82
Procedimento de Abrigo na Esfera Judicial/ PAMP	29	34,12
Carta Precatória	4	4,71
Outros Procedimentos Judiciais	2	2,35
<b>Total</b>	<b>85</b>	<b>100,00</b>



## MUNICÍPIO: PARACAMBI

Dos indicadores de distribuição geográfica das crianças e adolescentes acolhidos

Distribuição da população infantojuvenil acolhida

Total das entidades de acolhimento institucional e familiar, das crianças e adolescentes inseridos nesses regimes, das crianças e adolescentes aptos à adoção, das crianças e adolescentes sem registro civil de nascimento, das crianças e adolescentes sem visita

n° de entidades	n° da c/a	% de c/a no Estado	aptos à adoção	% aptos à adoção	Sem R.C.N.	Sem visita
1	4	0,16	0	0,00	0	3

Origem da população infantojuvenil acolhida no Município

Município	Acolhidos	%
Paracambi	3	75,00
Belford Roxo	1	25,00
<b>Total</b>	<b>4</b>	<b>100,00</b>

Distribuição da população infantojuvenil oriunda do Município analisado, acolhida pelos Municípios do Estado

Município de localização do acolhido	Acolhidos	%
Paracambi	3	100,00
<b>Total</b>	<b>3</b>	<b>100,00</b>

Dos indicadores de faixa etária, sexo e escolaridade das crianças e adolescentes acolhidos

Faixa etária das crianças e adolescentes acolhidos

Faixa etária	n° de c/a	%
13 a 15	2	50,00
16 a 18	2	50,00
<b>Total</b>	<b>4</b>	<b>100,00</b>

Percentual de crianças e adolescentes acolhidos por faixa etária

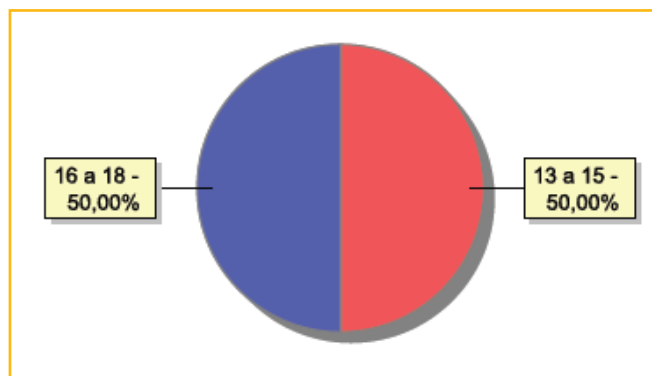



### Distribuição das crianças e adolescentes acolhidos por sexo e faixa etária

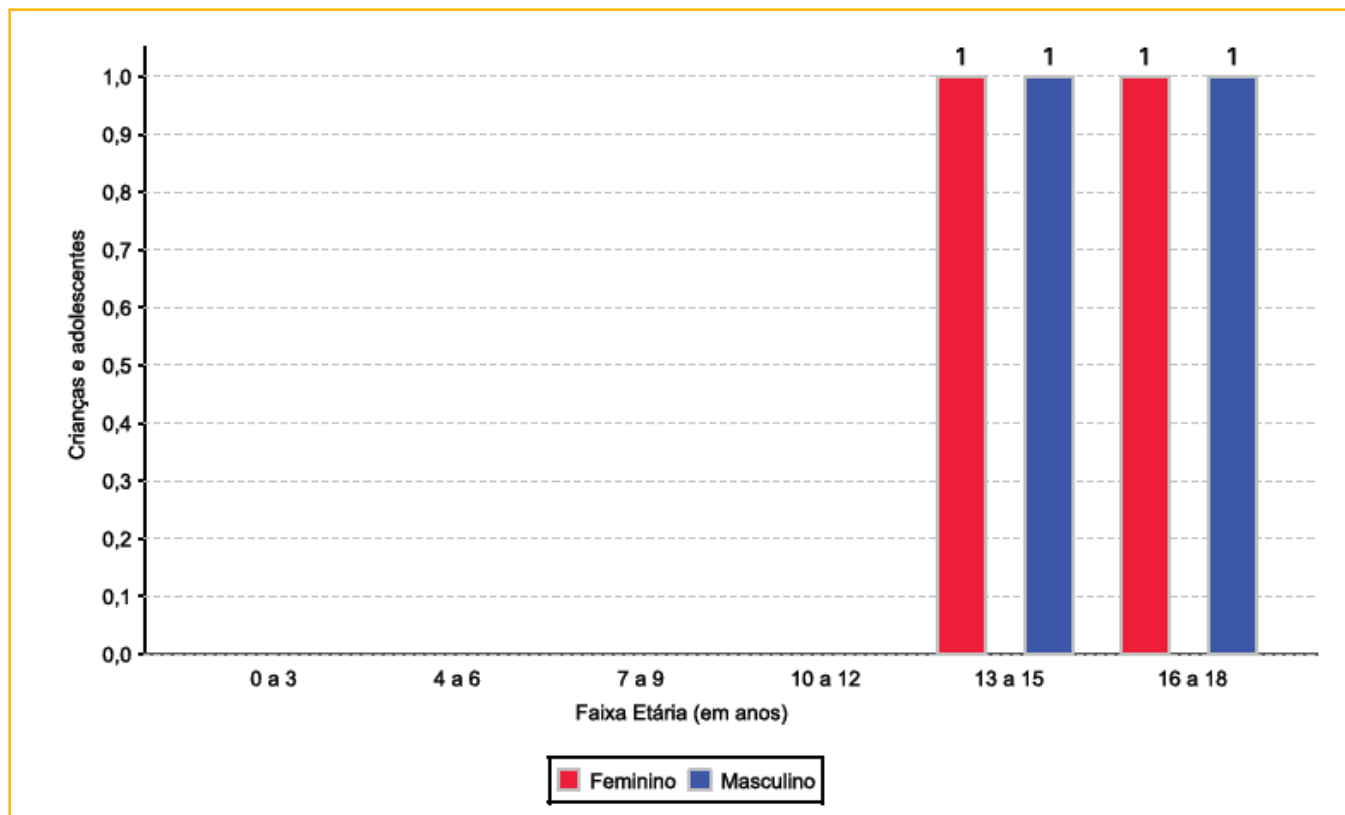

### Escolaridade das crianças e adolescentes acolhidos, por faixa etária

Faixa etária	Estuda	%	Não Estuda	%	Total	%
6 a 15	2	100,00	0	0,00	2	100,00
16 a 18	1	50,00	1	50,00	2	100,00
<b>Total</b>	<b>3</b>	<b>75,00</b>	<b>1</b>	<b>25,00</b>	<b>4</b>	<b>100,00</b>

### Faixa etária das crianças e adolescentes que não estudam

Faixa etária	n° de c/a	%
16 a 18	1	100,00
<b>Total</b>	<b>1</b>	<b>100,00</b>

### Faixa etária (em percentual) das crianças e adolescentes que não estudam

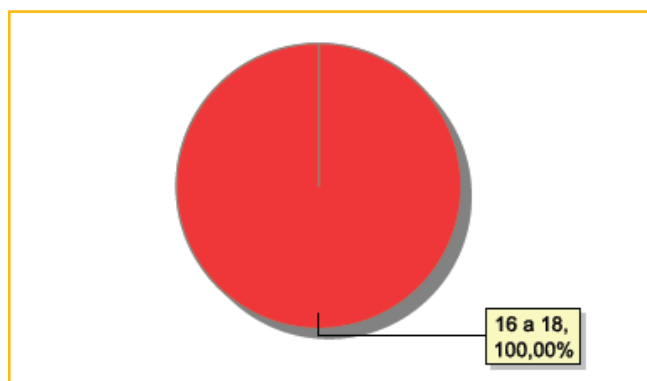



### Dos indicadores de deficiência e saúde

#### Crianças e adolescentes portadores de necessidades especiais

Apresentam deficiência	n° de c/a	%
Sim	1	25,00
Não	3	75,00
<b>Total</b>	<b>4</b>	<b>100,00</b>

#### Detalhamento das crianças e adolescentes portadores de necessidades especiais

Categoria	n° de c/a	%
Deficiência mental	1	100,00
<b>Total</b>	<b>1</b>	<b>100,00</b>

#### Crianças e adolescentes acolhidos que necessitam de tratamento de saúde especial

Necessidade de tratamento de saúde especial	n° de c/a	%
Sim	1	25,00
Não	3	75,00
<b>Total</b>	<b>4</b>	<b>100,00</b>

#### Doenças mais comuns

Doenças mais comuns	Incidência	%
Acompanhamento psicológico	1	50,00
Doenças Neurológicas	1	50,00
<b>Total</b>	<b>2</b>	<b>100,00</b>

### Dos indicadores de período e motivo de acolhimento / desligamento

#### Tempo de institucionalização das crianças e adolescentes que se encontram em regime de acolhimento institucional ou familiar

Crianças e adolescentes que estão acolhidos	n° de c/a	%
Há menos de 6 meses	2	50,00
Há mais de 1 ano e há menos de 2 anos	2	50,00
<b>Total</b>	<b>4</b>	<b>100,00</b>

#### Percentual – tempo de acolhimento

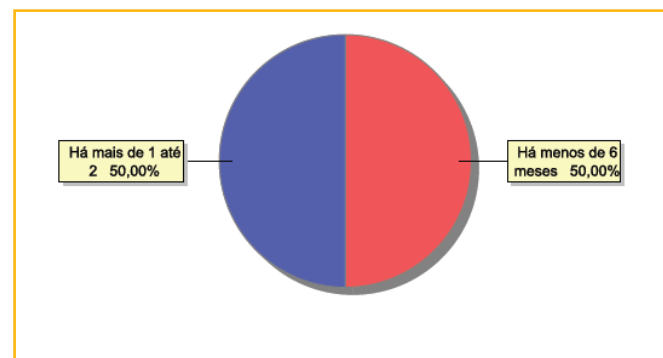

**Motivo de acolhimento**

Motivo	nº da c/a	%	feminino	masculino
Abandono pelos pais ou responsáveis	1	25,00	0	1
Abusos físicos ou psicológicos contra a criança ou adolescente	1	25,00	1	0
Conflitos no ambiente familiar	1	25,00	1	0
Negligência	1	25,00	0	1
<b>Total</b>	<b>4</b>	<b>100,00</b>	<b>2</b>	<b>2</b>

**Motivo de desligamento**

Motivo	nº da c/a	%	feminino	masculino
Colocação em família substituta	4	44,44	2	2
Reintegração Familiar	4	44,44	2	2
Evasão	1	11,11	1	0
<b>Total</b>	<b>9</b>	<b>100,00</b>	<b>5</b>	<b>4</b>

**Dos indicadores que podem contribuir para a definição da situação jurídica das crianças e adolescentes acolhidos****Relação entre visitação e Ação de Destituição do Poder Familiar (DPF)**

Situação	nº da c/a	%	nº da c/a com DPF	% da c/a com DPF	nº da c/a sem DPF	% da c/a sem DPF
Com visita	1	100,00	0	0,00	1	100,00
Sem visita	3	100,00	0	0,00	3	100,00
<b>Total</b>	<b>4</b>	<b>100,00</b>	<b>0</b>	<b>0,00</b>	<b>4</b>	<b>100,00</b>

**Faixa etária das crianças e adolescentes sem visita**

Faixa etária	nº da c/a	%	nº da c/a com DPF	% da c/a com DPF	nº da c/a sem DPF	% da c/a sem DPF
13 a 15	2	100,00	0	0,00	2	100,00
16 a 18	1	100,00	0	0,00	1	100,00
<b>Total</b>	<b>3</b>	<b>100,00</b>	<b>0</b>	<b>0,00</b>	<b>3</b>	<b>100,00</b>

**Detalhamento da visitação**

Situação	nº dec/a	%
Mensal	1	25,00
Sem visita	3	75,00
<b>Total</b>	<b>4</b>	<b>100,00</b>

**Detalhamento dos vínculos biológicos das crianças e adolescentes acolhidos**

Situação	nº da c/a	%
Pai e/ou mãe vivo(s)	4	100,00
<b>Total</b>	<b>4</b>	<b>100,00</b>



### Detalhamento dos vínculos jurídicos das crianças e adolescentes acolhidos

#### Crianças e adolescentes com pai e/ou mãe vivo(s)

Crianças e adolescentes	nº da c/a	%
Sem DPF	4	100,00
<b>Total</b>	<b>4</b>	<b>100,00</b>

### Panorama e detalhamento da situação das crianças e adolescentes no sistema de justiça

#### Distribuição percentual de ações

Panorama e detalhamento da situação das crianças e adolescentes no sistema de justiça	nº de c/a	%
Com ações judiciais	1	25,00
Sem ações judiciais	3	75,00
<b>Total</b>	<b>4</b>	<b>100,00</b>

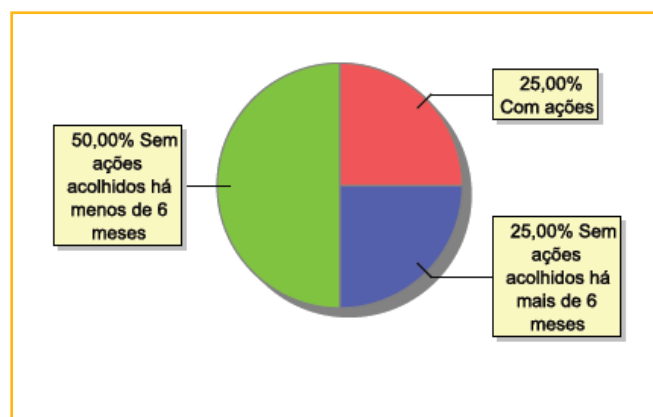

Acompanhamento no âmbito da PJIJ de crianças e adolescentes sem ações judiciais	nº da c/a	%
Sem P.A. acolhido há mais de 6 meses	1	33,33
Sem P.A. acolhido há menos de 6 meses	2	66,67
<b>Total</b>	<b>3</b>	<b>100,00</b>

Acompanhamento no âmbito do Poder Judiciário	nº da c/a	%
Com ações judiciais	1	25,00
Com Procedimentos Judiciais	3	75,00
<b>Total</b>	<b>4</b>	<b>100,00</b>

Ações Judiciais	nº de ações	%
Representação em Face dos pais ou responsável (art.249, ECA)	1	100,00
<b>Total</b>	<b>1</b>	<b>100,00</b>

Procedimentos Judiciais	nº de procedimentos	%
Carta Precatória	1	33,33
Outros Procedimentos Judiciais	1	33,33
Procedimento de Abrigo na Esfera Judicial/ PAMP	1	33,33
<b>Total</b>	<b>3</b>	<b>100,00</b>



## MUNICÍPIO: PARAÍBA DO SUL

Dos indicadores de distribuição geográfica das crianças e adolescentes acolhidos

Distribuição da população infantojuvenil acolhida

Total das entidades de acolhimento institucional e familiar, das crianças e adolescentes inseridos nesses regimes, das crianças e adolescentes aptos à adoção, das crianças e adolescentes sem registro civil de nascimento, das crianças e adolescentes sem visita

n° de entidades	n° da c/a	% de c/a no Estado	aptos à adoção	% aptos à adoção	Sem R.C.N.	Sem visita
4	9	0,37	2	22,22	0	3

Origem da população infantojuvenil acolhida no Município

Município	Acolhidos	%
Paraíba do Sul	8	88,89
Rio de Janeiro	1	11,11
<b>Total</b>	<b>9</b>	<b>100,00</b>

Distribuição da população infantojuvenil oriunda do Município analisado, acolhida pelos Municípios do Estado

Município de localização do acolhido	Acolhidos	%
Paraíba do Sul	8	80,00
Areal	1	10,00
Rio de Janeiro	1	10,00
<b>Total</b>	<b>10</b>	<b>100,00</b>

Dos indicadores de faixa etária, sexo e escolaridade das crianças e adolescentes acolhidos

Faixa etária das crianças e adolescentes acolhidos

Faixa etária	n° de c/a	%
0 a 3	2	22,22
4 a 6	1	11,11
10 a 12	1	11,11
13 a 15	4	44,44
16 a 18	1	11,11
<b>Total</b>	<b>9</b>	<b>100,00</b>

Percentual de crianças e adolescentes acolhidos por faixa etária

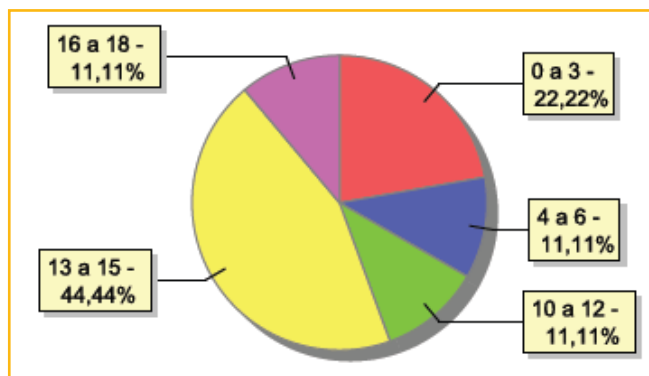





### Distribuição das crianças e adolescentes acolhidos por sexo e faixa etária

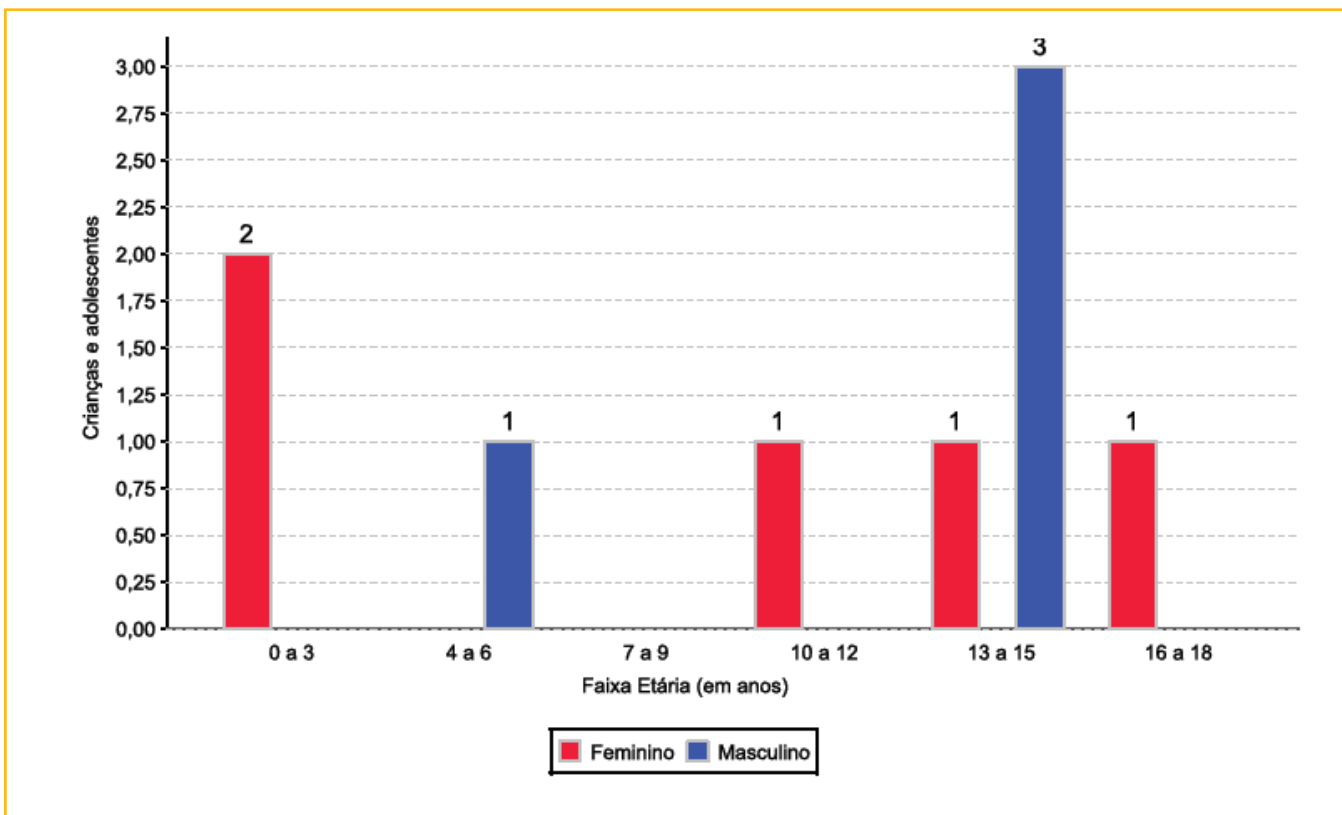

### Escolaridade das crianças e adolescentes acolhidos, por faixa etária

Faixa etária	Estuda	%	Não Estuda	%	Total	%
0 a 3	0	0,00	2	100,00	2	100,00
6 a 15	4	66,67	2	33,33	6	100,00
16 a 18	0	0,00	1	100,00	1	100,00
<b>Total</b>	<b>4</b>	<b>44,44</b>	<b>5</b>	<b>55,56</b>	<b>9</b>	<b>100,00</b>

### Faixa etária das crianças e adolescentes que não estudam

Faixa etária	nº de c/a	%
0 a 3	2	40,00
6 a 15	2	40,00
16 a 18	1	20,00
<b>Total</b>	<b>5</b>	<b>100,00</b>

### Faixa etária (em percentual) das crianças e adolescentes que não estudam

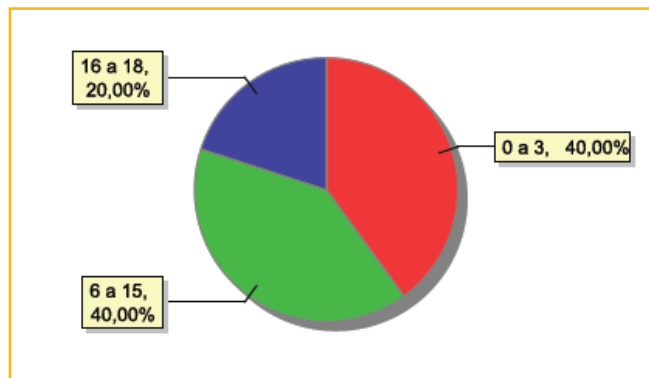



**Dos indicadores de deficiência e saúde**

**Crianças e adolescentes portadores de necessidades especiais**

Apresentam deficiência	n° de c/a	%
Sim	1	11,11
Não	8	88,89
<b>Total</b>	<b>9</b>	<b>100,00</b>

**Detalhamento das crianças e adolescentes portadores de necessidades especiais**

Categoria	n° de c/a	%
Deficiência múltipla	1	100,00
<b>Total</b>	<b>1</b>	<b>100,00</b>

**Crianças e adolescentes acolhidos que necessitam de tratamento de saúde especial**

Necessidade de tratamento de saúde especial	n° de c/a	%
Sim	6	66,67
Não	3	33,33
<b>Total</b>	<b>9</b>	<b>100,00</b>

**Doenças mais comuns**

Doenças mais comuns	Incidência	%
Acompanhamento psicológico	2	33,33
Anemia Falciforme	1	16,67
Dependência química (álcool ou drogas)	1	16,67
Epilepsia	1	16,67
Transtornos Mentais	1	16,67
<b>Total</b>	<b>6</b>	<b>100,00</b>

**Dos indicadores de período e motivo de acolhimento / desligamento**

**Tempo de institucionalização das crianças e adolescentes que se encontram em regime de acolhimento institucional ou familiar**

Crianças e adolescentes que estão acolhidos	n° de c/a	%
Há menos de 6 meses	3	33,33
Há mais de 6 meses ano e há menos de 1 ano	2	22,22
Há mais de 3 anos e há menos de 4 anos	1	11,11
Há mais de 4 anos e há menos de 5 anos	1	11,11
Há mais de 5 anos e há menos de 10 anos	2	22,22
<b>Total</b>	<b>9</b>	<b>100,00</b>

**Percentual – tempo de acolhimento**

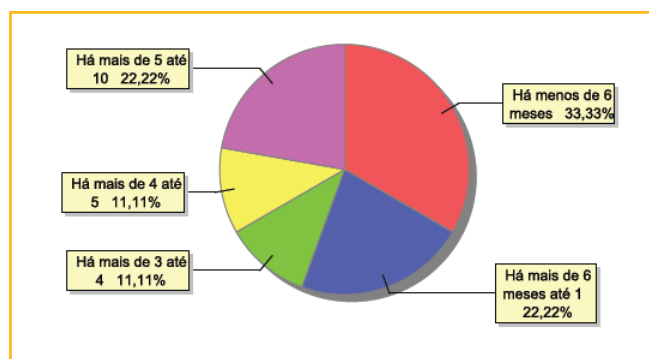



### Motivo de acolhimento

Motivo	n° da c/a	%	feminino	masculino
Abusos físicos ou psicológicos contra a criança ou adolescente	3	33,33	2	1
Abandono pelos pais ou responsáveis	1	11,11	1	0
Abuso sexual / Suspeita de abuso sexual	1	11,11	1	0
Em razão de sua conduta	1	11,11	0	1
Negligência	1	11,11	0	1
Pais ou responsáveis dependentes químicos ou alcoolistas	1	11,11	1	0
Responsável cumprindo pena privativa de liberdade	1	11,11	0	1
<b>Total</b>	<b>9</b>	<b>100,00</b>	<b>5</b>	<b>4</b>

### Motivo de desligamento

Motivo	n° da c/a	%	feminino	masculino
Reintegração Familiar	31	57,41	15	16
Colocação em família substituta	8	14,81	7	1
Maioridade	7	12,96	4	3
Evasão	3	5,56	0	3
Transferência para outro regime de atendimento	3	5,56	0	3
Óbito	2	3,70	2	0
<b>Total</b>	<b>54</b>	<b>100,00</b>	<b>28</b>	<b>26</b>

### Dos indicadores que podem contribuir para a definição da situação jurídica das crianças e adolescentes acolhidos

#### Relação entre visitação e Ação de Destituição do Poder Familiar (DPF)

Situação	n° da c/a	%	n° da c/a com DPF	% da c/a com DPF	n° da c/a sem DPF	% da c/a sem DPF
Com visita	6	100,00	2	33,33	4	66,67
Sem visita	3	100,00	2	66,67	1	33,33
<b>Total</b>	<b>9</b>	<b>100,00</b>	<b>4</b>	<b>44,44</b>	<b>5</b>	<b>55,56</b>

#### Faixa etária das crianças e adolescentes sem visita

Faixa etária	n° da c/a	%	n° da c/a com DPF	% da c/a com DPF	n° da c/a sem DPF	% da c/a sem DPF
0 a 3	1	100,00	0	0,00	1	100,00
13 a 15	1	100,00	1	100,00	0	0,00
16 a 18	1	100,00	1	100,00	0	0,00
<b>Total</b>	<b>3</b>	<b>100,00</b>	<b>2</b>	<b>66,67</b>	<b>1</b>	<b>33,33</b>

**Detalhamento da visitação**

Situação	nº dec/a	%
Semanal	5	55,56
Quinzenal	1	11,11
Sem visita	3	33,33
<b>Total</b>	<b>9</b>	<b>100,00</b>

**Detalhamento dos vínculos biológicos das crianças e adolescentes acolhidos**

Situação	nº da c/a	%
Pai e/ou mãe vivo(s)	7	77,78
DPF com trânsito em julgado	2	22,22
<b>Total</b>	<b>9</b>	<b>100,00</b>

**Detalhamento dos vínculos jurídicos das crianças e adolescentes acolhidos****Crianças e adolescentes com pai e/ou mãe vivo(s)**

Crianças e adolescentes	nº da c/a	%
Sem DPF	5	55,56
Com DPF	4	44,44
<b>Total</b>	<b>9</b>	<b>100,00</b>

**Crianças e adolescentes aptos à adoção**

Crianças e adolescentes	nº da c/a	%
DPF com trânsito em julgado	2	100,00
<b>Total</b>	<b>2</b>	<b>100,00</b>

**Perfil dos aptos à adoção**

Critério	Órfãos	DPF	Pais Desconhecidos	Entrega Voluntária	Total
<b>Sexo</b>					
Feminino	0	1	0	0	1
Masculino	0	1	0	0	1
Total	0	2	0	0	2
<b>Faixa Etária</b>					
13 a 15	0	1	0	0	1
16 a 18	0	1	0	0	1
Total	0	2	0	0	2
<b>Tempo de Acolhimento</b>					
Há mais de 5 anos e há menos de 10 anos	0	2	0	0	2
Total	0	2	0	0	2
<b>Deficiências</b>					
Não	0	1	0	0	1
Sim	0	1	0	0	1
Total	0	2	0	0	2
<b>Doenças</b>					
Não	0	1	0	0	1
Sim	0	1	0	0	1
Total	0	2	0	0	2



## Panorama e detalhamento da situação das crianças e adolescentes no sistema de justiça

### Distribuição percentual de ações

Panorama e detalhamento da situação das crianças e adolescentes no sistema de justiça	n° de c/a	%
Com ações judiciais	6	66,67
Sem ações judiciais	3	33,33
<b>Total</b>	<b>9</b>	<b>100,00</b>

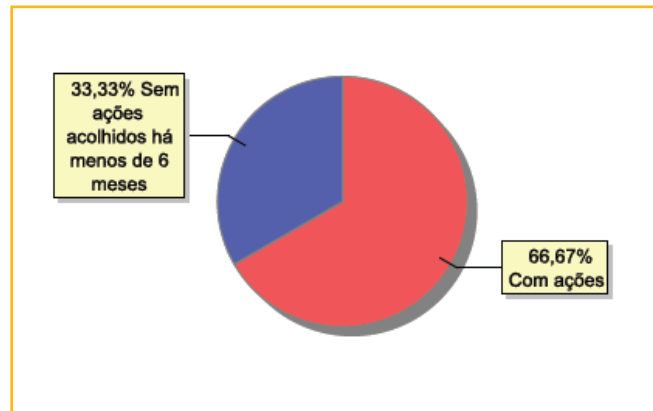

Acompanhamento no âmbito da PJJ de crianças e adolescentes sem ações judiciais	n° da c/a	%
Sem P.A. acolhido há menos de 6 meses	3	100,00
<b>Total</b>	<b>3</b>	<b>100,00</b>

Acompanhamento no âmbito do Poder Judiciário	n° da c/a	%
Com ações judiciais	6	66,67
Sem ações ou procedimentos judiciais	3	33,33
<b>Total</b>	<b>9</b>	<b>100,00</b>

Ações Judiciais	n° de ações	%
Ação de Destituição do Poder Familiar	4	40,00
Representação em Face dos pais ou responsável (art.249, ECA)	2	20,00
Pedido de Afastamento do Convívio Familiar	2	20,00
Ação de Tutela	1	10,00
Ação de Alimentos em face dos pais ou responsável	1	10,00
<b>Total</b>	<b>10</b>	<b>100,00</b>

Procedimentos Judiciais	n° de procedimentos	%
Procedimento de Abrigo na Esfera Judicial/ PAMP	4	66,67
Outros Procedimentos Judiciais	2	33,33
<b>Total</b>	<b>6</b>	<b>100,00</b>



270

MUNICÍPIO: PARATY

## MUNICÍPIO: PARATY

Dos indicadores de distribuição geográfica das crianças e adolescentes acolhidos

Distribuição da população infantojuvenil acolhida

Total das entidades de acolhimento institucional e familiar, das crianças e adolescentes inseridos nesses regimes, das crianças e adolescentes aptos à adoção, das crianças e adolescentes sem registro civil de nascimento, das crianças e adolescentes sem visita

nº de entidades	nº da c/a	% de c/a no Estado	aptos à adoção	% aptos à adoção	Sem R.C.N.	Sem visita
1	5	0,20	0	0,00	0	1

Origem da população infantojuvenil acolhida no Município

Município	Acolhidos	%
Paraty	5	100,00
<b>Total</b>	<b>5</b>	<b>100,00</b>

Distribuição da população infantojuvenil oriunda do Município analisado, acolhida pelos Municípios do Estado

Município de localização do acolhido	Acolhidos	%
Paraty	5	62,50
Angra dos Reis	2	25,00
Mendes	1	12,50
<b>Total</b>	<b>8</b>	<b>100,00</b>

Dos indicadores de faixa etária, sexo e escolaridade das crianças e adolescentes acolhidos

Faixa etária das crianças e adolescentes acolhidos

Faixa etária	nº de c/a	%
0 a 3	2	40,00
10 a 12	1	20,00
16 a 18	1	20,00
<b>Total</b>	<b>4</b>	<b>100,00</b>

Percentual de crianças e adolescentes acolhidos por faixa etária

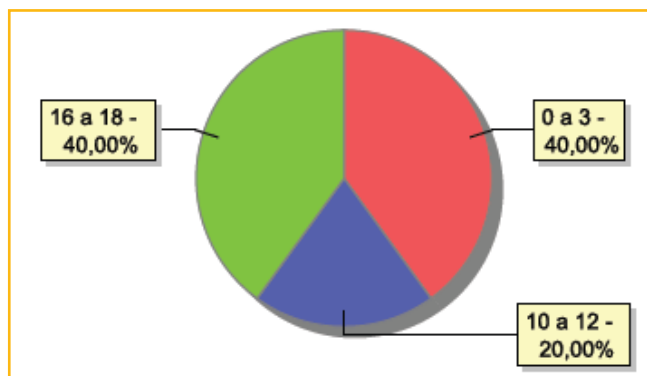



### Distribuição das crianças e adolescentes acolhidos por sexo e faixa etária

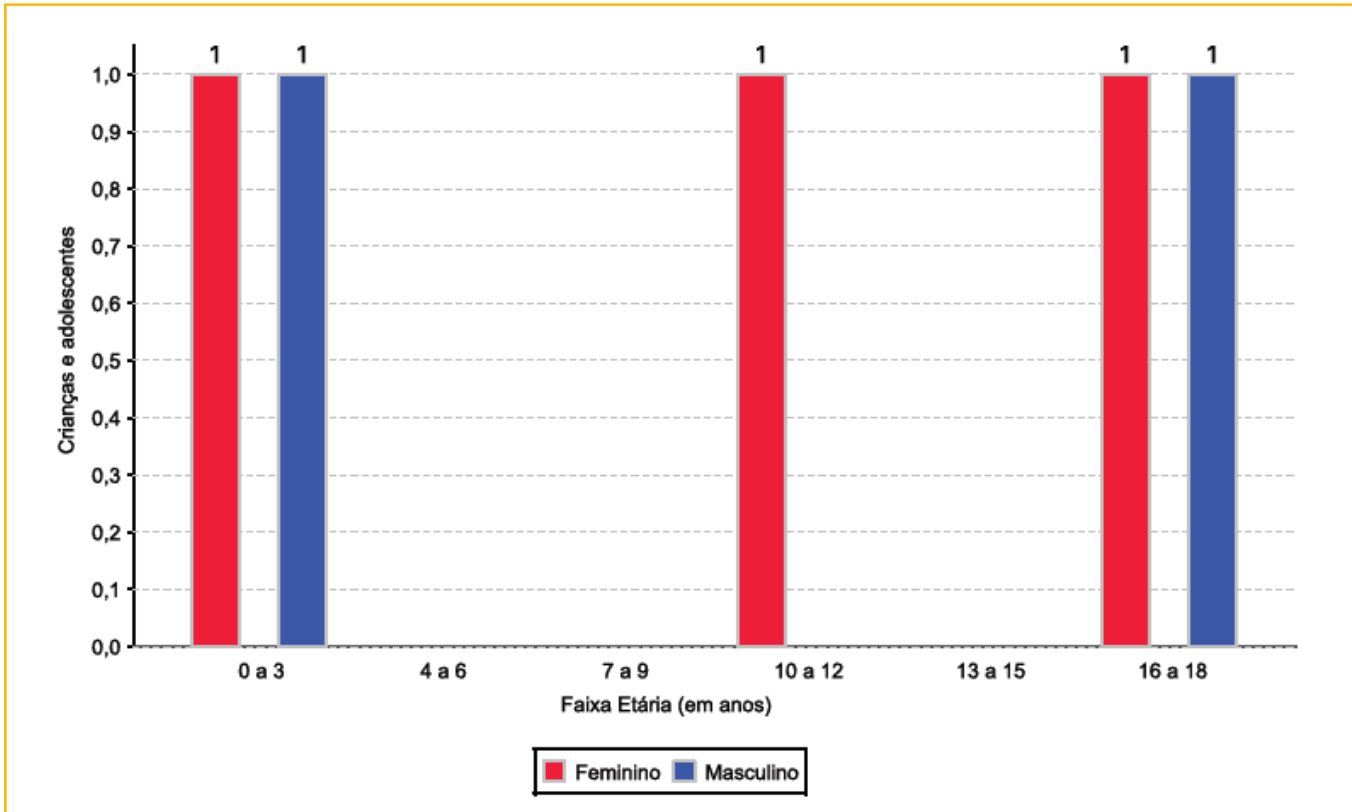

### Escolaridade das crianças e adolescentes acolhidos, por faixa etária

Faixa etária	Estuda	%	Não Estuda	%	Total	%
0 a 3	0	0,00	2	100,00	2	100,00
6 a 15	1	100,00	0	0,00	1	100,00
16 a 18	1	50,00	1	50,00	2	100,00
<b>Total</b>	<b>2</b>	<b>40,00</b>	<b>3</b>	<b>60,00</b>	<b>5</b>	<b>100,00</b>

### Faixa etária das crianças e adolescentes que não estudam

Faixa etária	n° de c/a	%
0 a 3	2	66,67
16 a 18	1	33,33
<b>Total</b>	<b>3</b>	<b>100,00</b>

### Faixa etária (em percentual) das crianças e adolescentes que não estudam

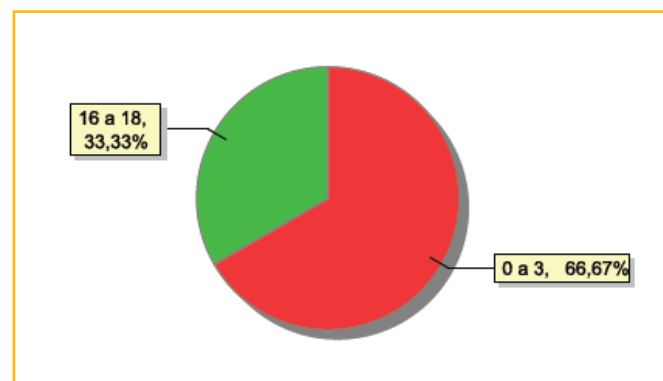



### Dos indicadores de deficiência e saúde

#### Crianças e adolescentes acolhidos que necessitam de tratamento de saúde especial

Necessidade de tratamento de saúde especial	n° de c/a	%
Sim	1	20,00
Não	4	80,00
<b>Total</b>	<b>5</b>	<b>100,00</b>

#### Doenças mais comuns

Doenças mais comuns	Incidência	%
Acompanhamento psicológico	1	50,00
Tratamento Oftalmológico	1	50,00
<b>Total</b>	<b>2</b>	<b>100,00</b>

### Dos indicadores de período e motivo de acolhimento / desligamento

#### Tempo de institucionalização das crianças e adolescentes que se encontram em regime de acolhimento institucional ou familiar

Crianças e adolescentes que estão acolhidos	n° de c/a	%
Há menos de 6 meses	4	80,00
Há mais de 3 anos e há menos de 4 anos	1	20,00
<b>Total</b>	<b>5</b>	<b>100,00</b>

#### Percentual – tempo de acolhimento

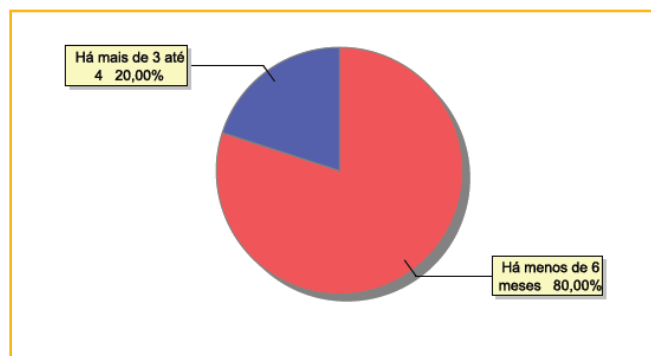

#### Motivo de acolhimento

Motivo	n° da c/a	%	feminino	masculino
Situação de rua	2	40,00	1	1
Abuso sexual / Suspeita de abuso sexual	1	20,00	1	0
Abusos físicos ou psicológicos contra a criança ou adolescente	1	20,00	1	0
Responsável impossibilitado de cuidar por motivo de doença	1	20,00	0	1
<b>Total</b>	<b>5</b>	<b>100,00</b>	<b>3</b>	<b>2</b>





### Motivo de desligamento

Motivo	n° da c/a	%	feminino	masculino
Reintegração Familiar	48	81,36	29	19
Colocação em família substituta	8	13,86	4	4
Evasão	1	1,69	1	0
Maioridade	1	1,69	1	0
Transferência para outro regime de atendimento	1	1,69	0	1
<b>Total</b>	<b>59</b>	<b>100,00</b>	<b>35</b>	<b>24</b>

### Dos indicadores que podem contribuir para a definição da situação jurídica das crianças e adolescentes acolhidos

#### Relação entre visitação e Ação de Destituição do Poder Familiar (DPF)

Situação	n° da c/a	%	n° da c/a com DPF	% da c/a com DPF	n° da c/a sem DPF	% da c/a sem DPF
Com visita	4	100,00	0	0,00	4	100,00
Sem visita	1	100,00	0	0,00	1	100,00
<b>Total</b>	<b>5</b>	<b>100,00</b>	<b>0</b>	<b>0,00</b>	<b>5</b>	<b>100,00</b>

#### Faixa etária das crianças e adolescentes sem visita

Faixa etária	n° da c/a	%	n° da c/a com DPF	% da c/a com DPF	n° da c/a sem DPF	% da c/a sem DPF
16 a 18	1	100,00	0	0,00	1	100,00
<b>Total</b>	<b>1</b>	<b>100,00</b>	<b>0</b>	<b>0,00</b>	<b>1</b>	<b>100,00</b>

#### Detalhamento da visitação

Situação	n° dec/a	%
Semanal	4	80,00
Sem visita	1	20,00
<b>Total</b>	<b>5</b>	<b>100,00</b>

#### Detalhamento dos vínculos biológicos das crianças e adolescentes acolhidos

Situação	n° da c/a	%
Pai e/ou mãe vivo(s)	5	100,00
<b>Total</b>	<b>5</b>	<b>100,00</b>

**Detalhamento dos vínculos jurídicos das crianças e adolescentes acolhidos****Crianças e adolescentes com pai e/ou mãe vivo(s)**

Crianças e adolescentes	n° da c/a	%
Sem PDF	5	100,00
<b>Total</b>	<b>5</b>	<b>100,00</b>

**Panorama e detalhamento da situação das crianças e adolescentes no sistema de justiça****Distribuição percentual de ações**

Panorama e detalhamento da situação das crianças e adolescentes no sistema de justiça	n° de c/a	%
Com ações judiciais	1	20,00
Sem ações judiciais	4	80,00
<b>Total</b>	<b>5</b>	<b>100,00</b>

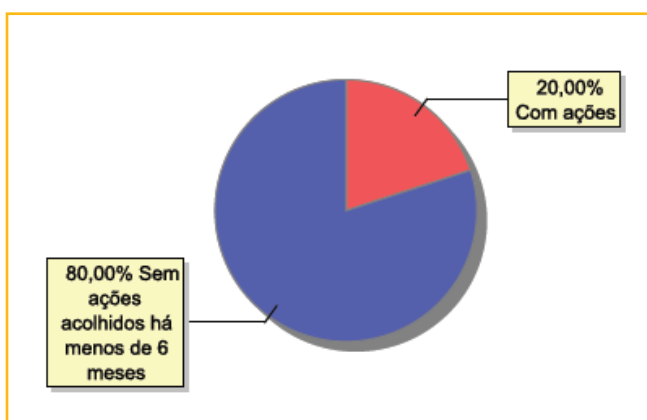

Acompanhamento no âmbito da PJIJ de crianças e adolescentes sem ações judiciais	n° da c/a	%
Sem P.A. acolhido há menos de 6 meses	4	100,00
<b>Total</b>	<b>4</b>	<b>100,00</b>

Acompanhamento no âmbito do Poder Judiciário	n° da c/a	%
Com ações judiciais	1	20,00
Sem ações ou procedimentos judiciais	4	80,00
<b>Total</b>	<b>5</b>	<b>100,00</b>

Ações Judiciais	n° de ações	%
Representação em Face dos pais ou responsável (art.249, ECA)	1	100,00
<b>Total</b>	<b>1</b>	<b>100,00</b>

Procedimentos Judiciais	n° de procedimentos	%
Procedimento de Abrigo na Esfera Judicial/ PAMP	1	100,00
<b>Total</b>	<b>1</b>	<b>100,00</b>



## MUNICÍPIO: PATY DO ALFERES

Dos indicadores de distribuição geográfica das crianças e adolescentes acolhidos

Distribuição da população infantojuvenil acolhida

Total das entidades de acolhimento institucional e familiar, das crianças e adolescentes inseridos nesses regimes, das crianças e adolescentes aptos à adoção, das crianças e adolescentes sem registro civil de nascimento, das crianças e adolescentes sem visita

nº de entidades	nº da c/a	% de c/a no Estado	aptos à adoção	% aptos à adoção	Sem R.C.N.	Sem visita
2	19	0,77	0	0,00	0	9

Origem da população infantojuvenil acolhida no Município

Município	Acolhidos	%
Paty do Alferes	14	73,68
Miguel Pereira	3	15,79
Duque de Caxias	1	5,26
São João de Meriti	1	5,26
<b>Total</b>	<b>19</b>	<b>100,00</b>

Distribuição da população infantojuvenil oriunda do Município analisado, acolhida pelos Municípios do Estado

Município de localização do acolhido	Acolhidos	%
Paty do Alferes	14	100,00
<b>Total</b>	<b>14</b>	<b>100,00</b>

Dos indicadores de faixa etária, sexo e escolaridade das crianças e adolescentes acolhidos

Faixa etária das crianças e adolescentes acolhidos

Faixa etária	nº de c/a	%
0 a 3	2	10,53
7 a 9	1	5,26
10 a 12	6	31,58
13 a 15	5	26,32
16 a 18	5	26,32
<b>Total</b>	<b>19</b>	<b>100,00</b>

Percentual de crianças e adolescentes acolhidos por faixa etária

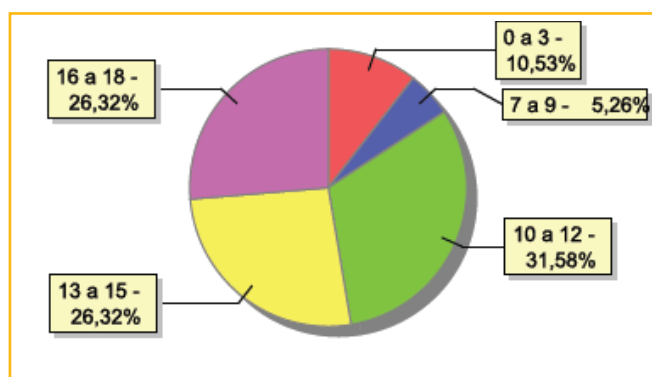



**Distribuição das crianças e adolescentes acolhidos por sexo e faixa etária**

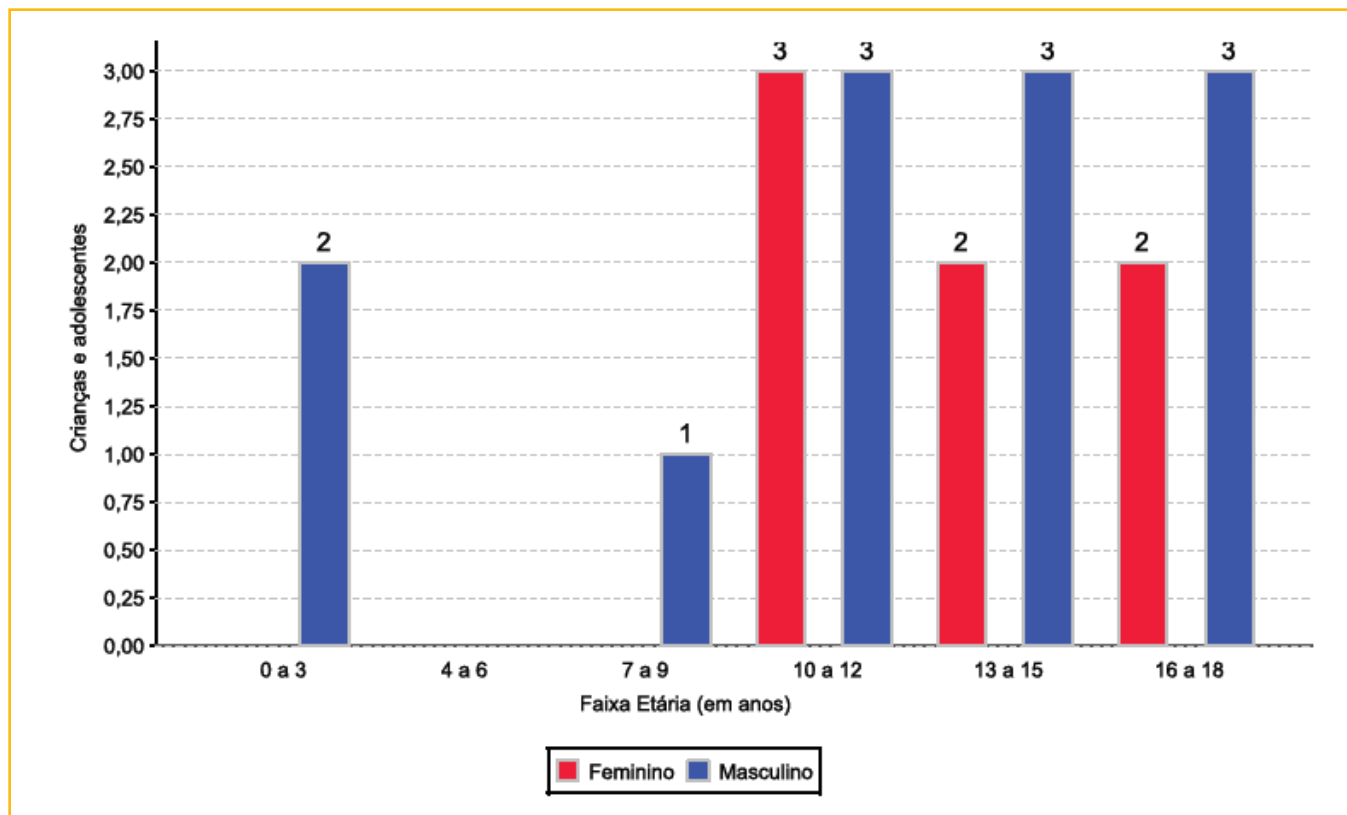

**Escolaridade das crianças e adolescentes acolhidos, por faixa etária**

Faixa etária	Estuda	%	Não Estuda	%	Total	%
0 a 3	0	0,00	2	100,00	2	100,00
6 a 15	11	91,67	1	8,33	12	100,00
16 a 18	3	60,00	2	40,00	5	100,00
<b>Total</b>	<b>14</b>	<b>73,68</b>	<b>5</b>	<b>26,32</b>	<b>19</b>	<b>100,00</b>

**Faixa etária das crianças e adolescentes que não estudam**

Faixa etária	n° de c/a	%
0 a 3	2	40,00
6 a 15	1	20,00
16 a 18	2	40,00
<b>Total</b>	<b>5</b>	<b>100,00</b>

**Faixa etária (em percentual) das crianças e adolescentes que não estudam**

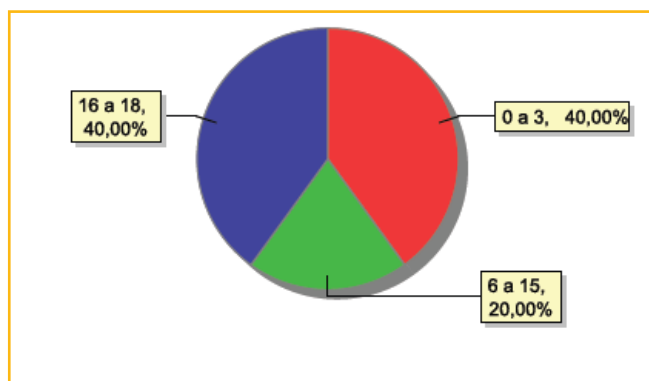



### Dos indicadores de deficiência e saúde

#### Crianças e adolescentes portadores de necessidades especiais

Apresentam deficiência	n° de c/a	%
Sim	1	5,26
Não	18	94,74
<b>Total</b>	<b>19</b>	<b>100,00</b>

#### Detalhamento das crianças e adolescentes portadores de necessidades especiais

Categoria	n° de c/a	%
Deficiência mental	1	100,00
<b>Total</b>	<b>1</b>	<b>100,00</b>

#### Crianças e adolescentes acolhidos que necessitam de tratamento de saúde especial

Necessidade de tratamento de saúde especial	n° de c/a	%
Sim	5	26,32
Não	14	73,68
<b>Total</b>	<b>19</b>	<b>100,00</b>

#### Doenças mais comuns

Doenças mais comuns	Incidência	%
Acompanhamento psicológico	2	33,33
Dificuldades fonoaudiológicas (tratamento fonoaudiológico)	2	33,33
Doenças Dermatológicas	1	16,67
Transtornos Mentais	1	16,67
<b>Total</b>	<b>6</b>	<b>100,00</b>

### Dos indicadores de período e motivo de acolhimento / desligamento

#### Tempo de institucionalização das crianças e adolescentes que se encontram em regime de acolhimento institucional ou familiar

Crianças e adolescentes que estão acolhidos	n° de c/a	%
Há menos de 6 meses	3	15,79
Há mais de 1 ano e há menos de 2 anos	7	36,84
Há mais de 2 anos e há menos de 3 anos	4	21,05
Há mais de 3 anos e há menos de 4 anos	1	5,26
Há mais de 5 anos e há menos de 10 anos	4	21,05
<b>Total</b>	<b>19</b>	<b>100,00</b>

#### Percentual – tempo de acolhimento

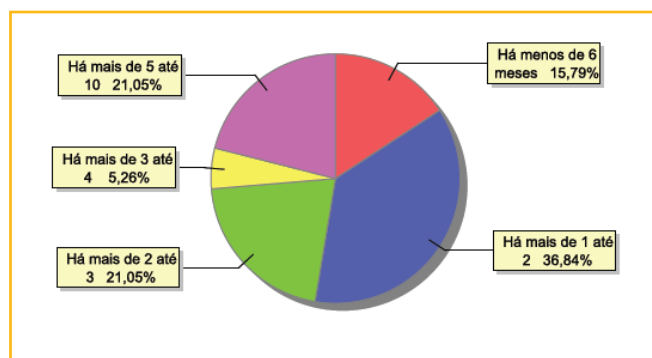

**Motivo de acolhimento**

Motivo	nº da c/a	%	feminino	masculino
Negligência	5	26,32	0	5
Abuso sexual / Suspeita de abuso sexual	3	15,79	3	0
Abusos físicos ou psicológicos contra a criança ou adolescente	2	10,53	1	1
Falta de creche ou escola em horário integral	2	10,53	0	2
Responsável cumprindo pena privativa de liberdade	2	10,53	2	0
Abandono pelos pais ou responsáveis	1	5,26	0	1
Devolução por tentativa de colocação familiar mal sucedida	1	5,26	1	0
Genitor(es) menor(es) de 18 anos acolhido(s) com o filho	1	5,26	0	1
Responsável impossibilitado de cuidar por motivo de doença	1	5,26	0	1
Risco de vida na comunidade	1	5,26	0	1
<b>Total</b>	<b>19</b>	<b>100,00</b>	<b>7</b>	<b>12</b>

**Motivo de desligamento**

Motivo	nº da c/a	%	feminino	masculino
Reintegração Familiar	57	67,86	14	43
Evasão	13	15,48	6	7
Colocação em família substituta	8	9,52	3	5
Maioridade	5	5,95	4	1
Óbito	1	1,19	0	1
<b>Total</b>	<b>84</b>	<b>100,00</b>	<b>27</b>	<b>57</b>

**Dos indicadores que podem contribuir para a definição da situação jurídica das crianças e adolescentes acolhidos****Relação entre visitação e Ação de Destituição do Poder Familiar (DPF)**

Situação	nº da c/a	%	nº da c/a com DPF	% da c/a com DPF	nº da c/a sem DPF	% da c/a sem DPF
Com visita	10	100,00	4	40,00	6	60,00
Sem visita	9	100,00	1	11,11	8	88,89
<b>Total</b>	<b>19</b>	<b>100,00</b>	<b>5</b>	<b>26,32</b>	<b>14</b>	<b>73,68</b>



### Faixa etária das crianças e adolescentes sem visita

Faixa etária	nº da c/a	%	nº da c/a com DPF	% da c/a com DPF	nº da c/a sem DPF	% da c/a sem DPF
0 a 3	1	100,00	0	0,00	1	100,00
10 a 12	3	100,00	1	33,33	2	66,67
13 a 15	1	100,00	0	0,00	1	100,00
16 a 18	4	100,00	0	0,00	4	100,00
<b>Total</b>	<b>9</b>	<b>100,00</b>	<b>1</b>	<b>11,11</b>	<b>8</b>	<b>88,89</b>

### Detalhamento da visitação

Situação	nº dec/a	%
Semanal	4	21,05
Quinzenal	5	26,32
Mensal	1	5,26
Sem visita	9	47,37
<b>Total</b>	<b>19</b>	<b>100,00</b>

### Detalhamento dos vínculos biológicos das crianças e adolescentes acolhidos

Situação	nº da c/a	%
Pai e/ou mãe vivo(s)	19	100,00
<b>Total</b>	<b>19</b>	<b>100,00</b>

### Detalhamento dos vínculos jurídicos das crianças e adolescentes acolhidos

#### Crianças e adolescentes com pai e/ou mãe vivo(s)

Crianças e adolescentes	nº da c/a	%
Sem DPF	14	73,68
Com DPF	5	26,32
<b>Total</b>	<b>19</b>	<b>100,00</b>

### Panorama e detalhamento da situação das crianças e adolescentes no sistema de justiça

Panorama e detalhamento da situação das crianças e adolescentes no sistema de justiça	nº de c/a	%
Com ações judiciais	9	47,37
Sem ações judiciais	10	52,63
<b>Total</b>	<b>19</b>	<b>100,00</b>

#### Distribuição percentual de ações

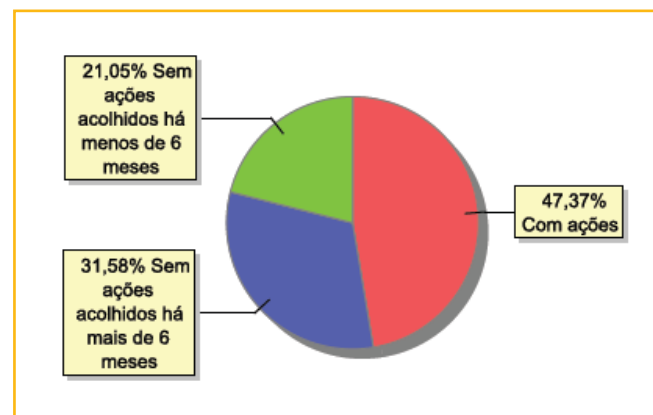



280

MUNICÍPIO: PATY DO ALFERES

Acompanhamento no âmbito da PJIJ de crianças e adolescentes sem ações judiciais	n° da c/a	%
Sem P.A. acolhido há mais de 6 meses	6	60,00
Sem P.A. acolhido há menos de 6 meses	4	40,00
<b>Total</b>	<b>10</b>	<b>100,00</b>

Acompanhamento no âmbito do Poder Judiciário	n° da c/a	%
Com ações judiciais	9	47,37
Com procedimentos judiciais	8	42,11
Sem ações ou procedimentos judiciais	2	10,53
<b>Total</b>	<b>19</b>	<b>100,00</b>

Ações Judiciais	n° de ações	%
Ação de Destituição do Poder Familiar	5	55,56
Representação em Face dos pais ou responsável (art.249, ECA)	4	44,44
<b>Total</b>	<b>9</b>	<b>100,00</b>

Procedimentos Judiciais	n° de procedimentos	%
Procedimento Preliminar de Acolhimento	13	92,86
Procedimento de Abrigo na Esfera Judicial/ PAMP	1	7,14
<b>Total</b>	<b>14</b>	<b>100,00</b>





## MUNICÍPIO: PETRÓPOLIS

Dos indicadores de distribuição geográfica das crianças e adolescentes acolhidos

Distribuição da população infantojuvenil acolhida

Total das entidades de acolhimento institucional e familiar, das crianças e adolescentes inseridos nesses regimes, das crianças e adolescentes aptos à adoção, das crianças e adolescentes sem registro civil de nascimento, das crianças e adolescentes sem visita

nº de entidades	nº da c/a	% de c/a no Estado	aptos à adoção	% aptos à adoção	Sem R.C.N.	Sem visita
7	61	2,48	8	13,11	0	18

Origem da população infantojuvenil acolhida no Município

Município	Acolhidos	%
Petrópolis	58	95,08
Magé	1	1,64
Rio de Janeiro	1	1,64
Teresópolis	1	1,64
<b>Total</b>	<b>61</b>	<b>100,00</b>

Distribuição da população infantojuvenil oriunda do Município analisado, acolhida pelos Municípios do Estado

Município de localização do acolhido	Acolhidos	%
Petrópolis	58	98,31
Rio de Janeiro	1	1,69
<b>Total</b>	<b>59</b>	<b>100,00</b>

Dos indicadores de faixa etária, sexo e escolaridade das crianças e adolescentes acolhidos

Faixa etária das crianças e adolescentes acolhidos

Faixa etária	nº de c/a	%
0 a 3	7	11,48
4 a 6	4	6,56
7 a 9	8	13,11
10 a 12	14	22,95
13 a 15	19	31,15
16 a 18	9	14,75
<b>Total</b>	<b>61</b>	<b>100,00</b>

Percentual de crianças e adolescentes acolhidos por faixa etária

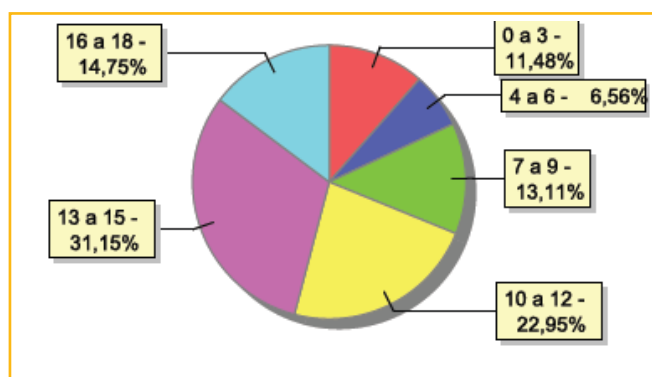



**Distribuição das crianças e adolescentes acolhidos por sexo e faixa etária**

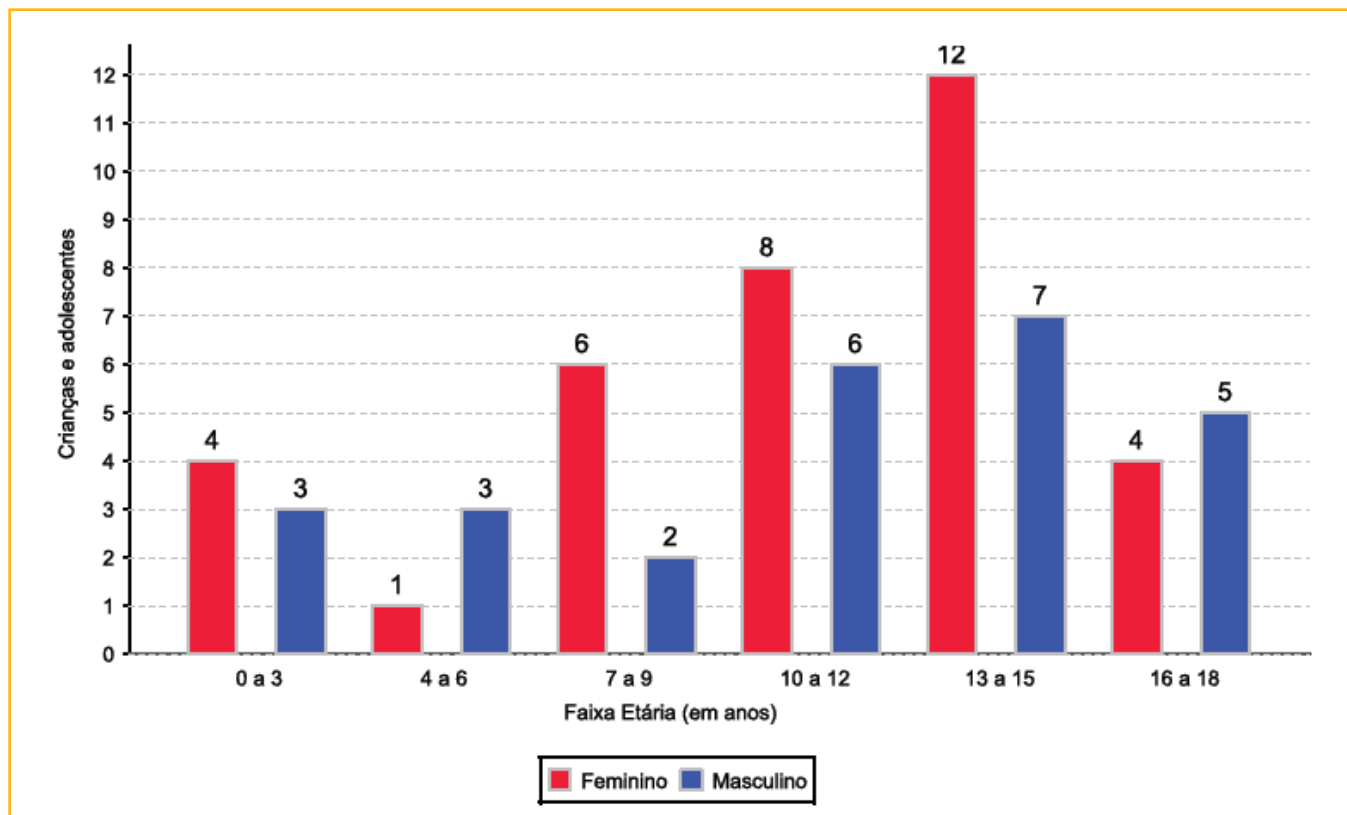

**Escolaridade das crianças e adolescentes acolhidos, por faixa etária**

Faixa etária	Estuda	%	Não Estuda	%	Total	%
0 a 3	0	0,00	7	100,00	7	100,00
4 a 5	0	0,00	2	100,00	2	100,00
6 a 15	36	83,72	7	16,28	43	100,00
16 a 18	8	88,89	1	11,11	9	100,00
<b>Total</b>	<b>44</b>	<b>72,13</b>	<b>17</b>	<b>27,87</b>	<b>61</b>	<b>100,00</b>

**Faixa etária das crianças e adolescentes que não estudam**

Faixa etária	n° de c/a	%
0 a 3	7	41,18
4 a 5	2	11,76
6 a 15	7	41,18
16 a 18	1	5,88
<b>Total</b>	<b>17</b>	<b>100,00</b>

**Faixa etária (em percentual) das crianças e adolescentes que não estudam**

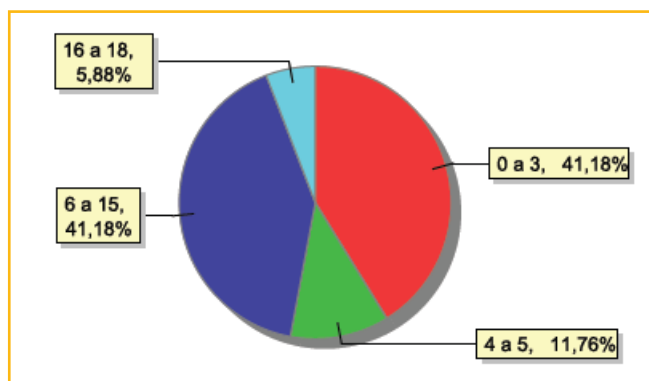



### Dos indicadores de deficiência e saúde

#### Crianças e adolescentes portadores de necessidades especiais

Apresentam deficiência	n° de c/a	%
Sim	5	8,20
Não	56	91,80
<b>Total</b>	<b>61</b>	<b>100,00</b>

#### Detalhamento das crianças e adolescentes portadores de necessidades especiais

Categoria	n° de c/a	%
Deficiência mental	5	100,00
<b>Total</b>	<b>5</b>	<b>100,00</b>

#### Crianças e adolescentes acolhidos que necessitam de tratamento de saúde especial

Necessidade de tratamento de saúde especial	n° de c/a	%
Sim	14	22,95
Não	47	77,05
<b>Total</b>	<b>61</b>	<b>100,00</b>

#### Doenças mais comuns

Doenças mais comuns	Incidência	%
Acompanhamento psicológico	6	33,33
Doenças Neurológicas	3	16,67
HIV Positivo	2	11,11
Transtornos Mentais	2	11,11
Dificuldades fonoaudiológicas (tratamento fonoaudiológico)	1	5,56
Dificuldades psicomotoras (tratamento fisioterápico)	1	5,56
DST (Doenças Sexualmente Transmissíveis)	1	5,56
Encefalopatia	1	5,56
Outras Doenças	1	5,56
<b>Total</b>	<b>18</b>	<b>100,00</b>



**Dos indicadores de período e motivo de acolhimento / desligamento**

**Tempo de institucionalização das crianças e adolescentes que se encontram em regime de acolhimento institucional ou familiar**

Crianças e adolescentes que estão acolhidos	n° de c/a	%
Há menos de 6 meses	5	8,20
Há mais de 6 meses ano e há menos de 1 ano	10	16,39
Há mais de 1 ano e há menos de 2 anos	15	24,59
Há mais de 2 anos e há menos de 3 anos	10	16,39
Há mais de 3 anos e há menos de 4 anos	4	6,56
Há mais de 4 anos e há menos de 5 anos	3	4,92
Há mais de 5 anos e há menos de 10 anos	13	21,31
Há mais de 10 anos	1	1,64
<b>Total</b>	<b>61</b>	<b>100,00</b>

**Percentual – tempo de acolhimento**

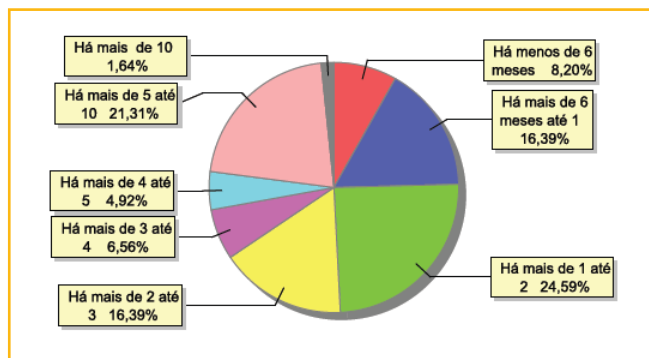

**Motivo de acolhimento**

Motivo	n° da c/a	%	feminino	masculino
Negligência	32	52,46	19	13
Abandono pelos pais ou responsáveis	6	9,84	4	2
Devolução por tentativa de colocação familiar mal sucedida	5	8,20	1	4
Abusos físicos ou psicológicos contra a criança ou adolescente	3	4,92	2	1
Em razão de sua conduta	3	4,92	1	2
Situação de rua	3	4,92	2	1
Conflitos no ambiente familiar	2	3,28	1	1
Responsável cumprindo pena privativa de liberdade	2	3,28	1	1
Responsável impossibilitado de cuidar por motivo de doença	2	3,28	1	1
Abuso sexual / Suspeita de abuso sexual	1	1,64	1	0
Falta de creche ou escola em horário integral	1	1,64	1	0
Pais ou responsáveis dependentes químicos ou alcoolistas	1	1,64	1	0
<b>Total</b>	<b>61</b>	<b>100,00</b>	<b>35</b>	<b>26</b>



### Motivo de desligamento

Motivo	n° da c/a	%	feminino	masculino
Reintegração Familiar	118	54,13	54	64
Colocação em família substituta	74	33,94	35	39
Maioridade	19	8,72	12	7
Evasão	7	3,21	6	1
<b>Total</b>	<b>218</b>	<b>100,00</b>	<b>107</b>	<b>111</b>

Dos indicadores que podem contribuir para a definição da situação jurídica das crianças e adolescentes acolhidos

### Relação entre visitação e Ação de Destituição do Poder Familiar (DPF)

Situação	n° da c/a	%	n° da c/a com DPF	% da c/a com DPF	n° da c/a sem DPF	% da c/a sem DPF
Com visita	43	100,00	10	23,26	33	76,74
Sem visita	18	100,00	8	44,44	10	55,56
<b>Total</b>	<b>61</b>	<b>100,00</b>	<b>18</b>	<b>29,51</b>	<b>43</b>	<b>70,49</b>

### Faixa etária das crianças e adolescentes sem visita

Faixa etária	n° da c/a	%	n° da c/a com DPF	% da c/a com DPF	n° da c/a sem DPF	% da c/a sem DPF
0 a 3	1	100,00	1	100,00	0	0,00
7 a 9	4	100,00	4	100,00	0	0,00
10 a 12	5	100,00	2	40,00	3	60,00
13 a 15	5	100,00	1	20,00	4	80,00
16 a 18	3	100,00	0	0,00	3	100,00
<b>Total</b>	<b>18</b>	<b>100,00</b>	<b>8</b>	<b>44,44</b>	<b>10</b>	<b>55,56</b>

### Detalhamento da visitação

Situação	n° dec/a	%
Semanal	22	36,07
Quinzenal	9	14,75
Mensal	9	14,75
Bimestral	3	4,92
Sem visita	18	29,51
<b>Total</b>	<b>61</b>	<b>100,00</b>

### Detalhamento dos vínculos biológicos das crianças e adolescentes acolhidos

Situação	n° da c/a	%
Órfãos	4	6,56
Pai e/ou mãe vivo(s)	53	86,89
DPF com trânsito em julgado	4	6,56
<b>Total</b>	<b>61</b>	<b>100,00</b>

**Detalhamento dos vínculos jurídicos das crianças e adolescentes acolhidos****Crianças e adolescentes com pai e/ou mãe vivo(s)**

Crianças e adolescentes	nº da c/a	%
Sem DPF	39	68,42
Com DPF	18	31,58
<b>Total</b>	<b>57</b>	<b>100,00</b>

**Crianças e adolescentes aptos à adoção**

Crianças e adolescentes	nº da c/a	%
Óbito dos pais	4	50,00
DPF com trânsito em julgado	4	50,00
<b>Total</b>	<b>8</b>	<b>100,00</b>

**Perfil dos aptos à adoção**

Critério	Órfãos	DPF	Pais Desconhecidos	Entrega Voluntária	Total
<b>Sexo</b>					
Feminino	0	4	0	0	4
Masculino	4	0	0	0	4
Total	4	4	0	0	8
<b>Faixa Etária</b>					
7 a 9	0	2	0	0	2
10 a 12	1	1	0	0	2
13 a 15	2	1	0	0	3
16 a 18	1	0	0	0	1
Total	4	4	0	0	8
<b>Tempo de Acolhimento</b>					
Há menos de 6 meses	1	0	0	0	1
Há mais de 6 meses ano e há menos de 1 ano	2	0	0	0	2
Há mais de 1 ano e há menos de 2 anos	1	0	0	0	1
Há mais de 2 anos e há menos de 3 anos	0	4	0	0	4
Total	4	4	0	0	8
<b>Deficiências</b>					
Não	4	4	0	0	8
Total	4	4	0	0	8
<b>Doenças</b>					
Não	4	4	0	0	8
Total	4	4	0	0	8



## Panorama e detalhamento da situação das crianças e adolescentes no sistema de justiça

### Distribuição percentual de ações

Panorama e detalhamento da situação das crianças e adolescentes no sistema de justiça	n° de c/a	%
Com ações judiciais	57	93,44
Sem ações judiciais	4	6,56
<b>Total</b>	<b>61</b>	<b>100,00</b>

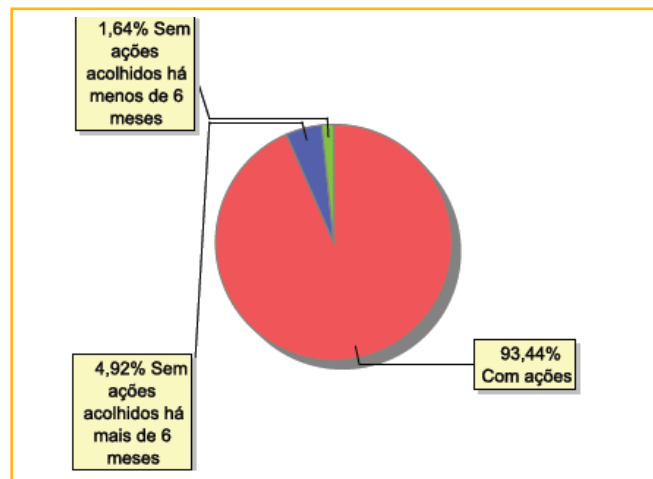

Acompanhamento no âmbito da PJIJ de crianças e adolescentes sem ações judiciais	n° da c/a	%
Sem P.A. acolhido há mais de 6 meses	3	75,00
Sem P.A. acolhido há menos de 6 meses	1	25,00
<b>Total</b>	<b>4</b>	<b>100,00</b>

Acompanhamento no âmbito do Poder Judiciário	n° da c/a	%
Com ações judiciais	57	93,44
Com procedimentos judiciais	4	6,56
<b>Total</b>	<b>61</b>	<b>100,00</b>

Ações Judiciais	n° de ações	%
Representação em Face dos pais ou responsável (art.249, ECA)	38	63,33
Ação de Destituição do Poder Familiar	18	30,00
Ação Civil Pública para Proteção de Direito Individual (Moradia, inclusão em programa de auxílio, etc.)	2	3,33
Ação de Guarda Judicial	1	1,67
Ação de Alimentos em face dos pais ou responsável	1	1,67
<b>Total</b>	<b>60</b>	<b>100,00</b>

Procedimentos Judiciais	n° de procedimentos	%
Procedimento de Abrigo na Esfera Judicial/ PAMP	9	100,00
<b>Total</b>	<b>9</b>	<b>100,00</b>



## MUNICÍPIO: PIRAÍ

Dos indicadores de distribuição geográfica das crianças e adolescentes acolhidos

Distribuição da população infantojuvenil acolhida

Total das entidades de acolhimento institucional e familiar, das crianças e adolescentes inseridos nesses regimes, das crianças e adolescentes aptos à adoção, das crianças e adolescentes sem registro civil de nascimento, das crianças e adolescentes sem visita

n° de entidades	n° da c/a	% de c/a no Estado	aptos à adoção	% aptos à adoção	Sem R.C.N.	Sem visita
1	1	0,04	0	0,00	0	1

Origem da população infantojuvenil acolhida no Município

Município	Acolhidos	%
Piraí	1	100,00
<b>Total</b>	<b>1</b>	<b>100,00</b>

Distribuição da população infantojuvenil oriunda do Município analisado, acolhida pelos Municípios do Estado

Município de localização do acolhido	Acolhidos	%
Piraí	1	100,00
<b>Total</b>	<b>1</b>	<b>100,00</b>

Dos indicadores de faixa etária, sexo e escolaridade das crianças e adolescentes acolhidos

Faixa etária das crianças e adolescentes acolhidos

Faixa etária	n° de c/a	%
4 a 6	1	100,00
<b>Total</b>	<b>1</b>	<b>100,00</b>

Percentual de crianças e adolescentes acolhidos por faixa etária

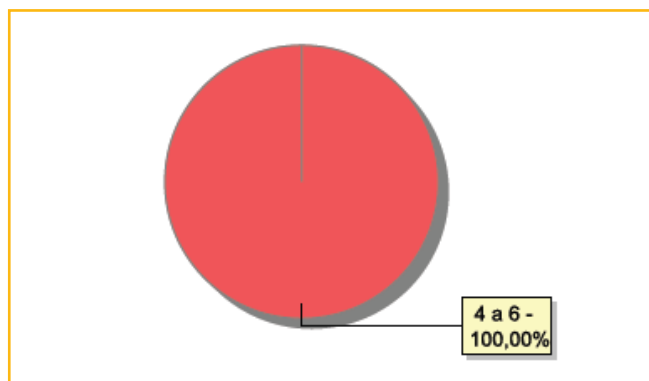





### Distribuição das crianças e adolescentes acolhidos por sexo e faixa etária

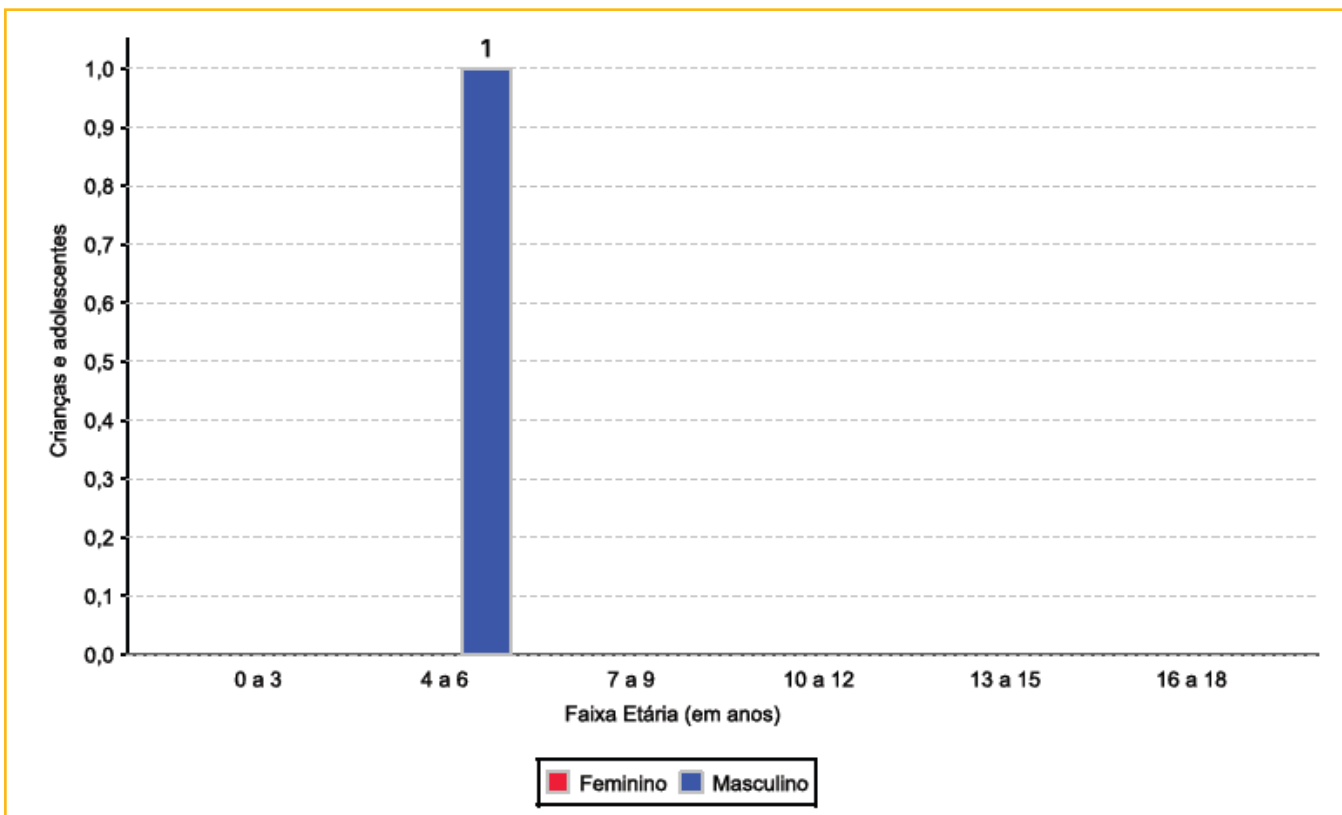

### Escolaridade das crianças e adolescentes acolhidos, por faixa etária

Faixa etária	Estuda	%	Não Estuda	%	Total	%
4 a 5	0	0,00	1	100,00	1	100,00
<b>Total</b>	<b>0</b>	<b>0,00</b>	<b>1</b>	<b>100,00</b>	<b>1</b>	<b>100,00</b>

### Faixa etária das crianças e adolescentes que não estudam

Faixa etária	n° de c/a	%
4 a 5	1	100,00
<b>Total</b>	<b>1</b>	<b>100,00</b>

### Faixa etária (em percentual) das crianças e adolescentes que não estudam

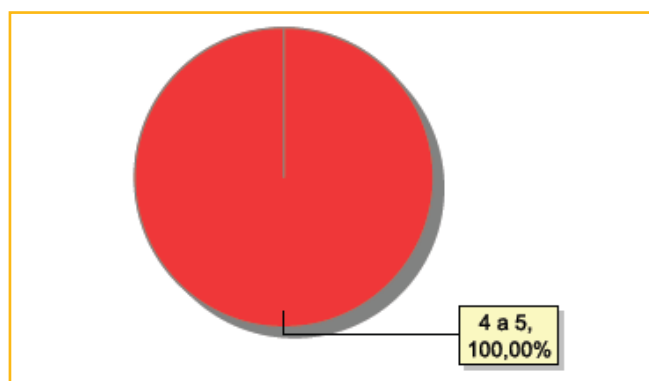



**Dos indicadores de deficiência e saúde**

**Crianças e adolescentes portadores de necessidades especiais**

Apresentam deficiência	n° de c/a	%
Sim	1	100,00
<b>Total</b>	<b>1</b>	<b>100,00</b>

**Detalhamento das crianças e adolescentes portadores de necessidades especiais**

Categoria	n° de c/a	%
Deficiência mental	1	100,00
<b>Total</b>	<b>1</b>	<b>100,00</b>

**Crianças e adolescentes acolhidos que necessitam de tratamento de saúde especial**

Necessidade de tratamento de saúde especial	n° de c/a	%
Sim	1	100,00
<b>Total</b>	<b>1</b>	<b>100,00</b>

**Doenças mais comuns**

Doenças mais comuns	Incidência	%
Acompanhamento psicológico	1	33,33
Dificuldades fonoaudiológicas (tratamento fonoaudiológico)	1	33,33
Dificuldades psicomotoras (tratamento fisioterápico)	1	33,33
<b>Total</b>	<b>3</b>	<b>100,00</b>

**Dos indicadores de período e motivo de acolhimento / desligamento**

**Tempo de institucionalização das crianças e adolescentes que se encontram em regime de acolhimento institucional ou familiar**

Crianças e adolescentes que estão acolhidos	n° de c/a	%
Há mais de 3 anos e há menos de 4 anos	1	100,00
<b>Total</b>	<b>1</b>	<b>100,00</b>

**Percentual – tempo de acolhimento**

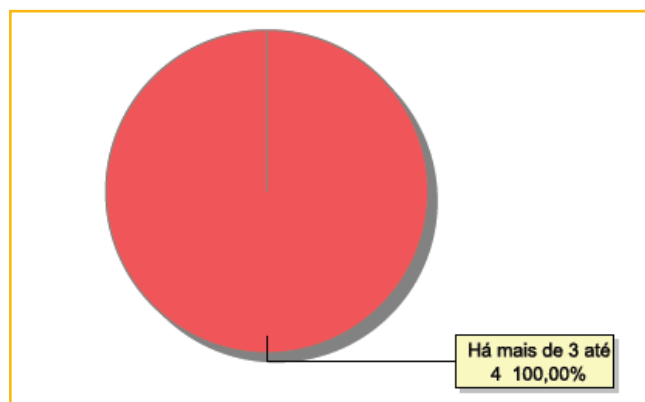

**Motivo de acolhimento**

Motivo	n° da c/a	%	feminino	masculino
Responsável impossibilitado de cuidar por motivo de doença	1	100,00	0	1
<b>Total</b>	<b>1</b>	<b>100,00</b>	<b>0</b>	<b>1</b>



### Motivo de desligamento

Motivo	n° da c/a	%	feminino	masculino
Reintegração Familiar	17	73,91	10	7
Colocação em família substituta	4	17,39	3	1
Transferência para outro regime de atendimento	2	8,70	0	2
<b>Total</b>	<b>23</b>	<b>100,00</b>	<b>13</b>	<b>10</b>

### Dos indicadores que podem contribuir para a definição da situação jurídica das crianças e adolescentes acolhidos

#### Relação entre visitação e Ação de Destituição do Poder Familiar (DPF)

Situação	n° da c/a	%	n° da c/a com DPF	% da c/a com DPF	n° da c/a sem DPF	% da c/a sem DPF
Sem visita	1	100,00	0	0,00	1	100,00
<b>Total</b>	<b>1</b>	<b>100,00</b>	<b>0</b>	<b>0,00</b>	<b>1</b>	<b>100,00</b>

#### Faixa etária das crianças e adolescentes sem visita

Faixa etária	n° da c/a	%	n° da c/a com DPF	% da c/a com DPF	n° da c/a sem DPF	% da c/a sem DPF
4 a 6	1	100,00	0	0,00	1	100,00
<b>Total</b>	<b>1</b>	<b>100,00</b>	<b>0</b>	<b>0,00</b>	<b>1</b>	<b>100,00</b>

#### Detalhamento da visitação

Situação	n° dec/a	%
Sem visita	1	100,00
<b>Total</b>	<b>1</b>	<b>100,00</b>

#### Detalhamento dos vínculos biológicos das crianças e adolescentes acolhidos

Situação	n° da c/a	%
Pai e/ou mãe vivo(s)	1	100,00
<b>Total</b>	<b>1</b>	<b>100,00</b>

### Detalhamento dos vínculos jurídicos das crianças e adolescentes acolhidos

#### Crianças e adolescentes com pai e/ou mãe vivo(s)

Crianças e adolescentes	n° da c/a	%
Sem DPF	1	100,00
<b>Total</b>	<b>1</b>	<b>100,00</b>

**Panorama e detalhamento da situação das crianças e adolescentes no sistema de justiça****Distribuição percentual de ações**

Panorama e detalhamento da situação das crianças e adolescentes no sistema de justiça	n° de c/a	%
Sem ações judiciais	1	100,00
<b>Total</b>	<b>1</b>	<b>100,00</b>

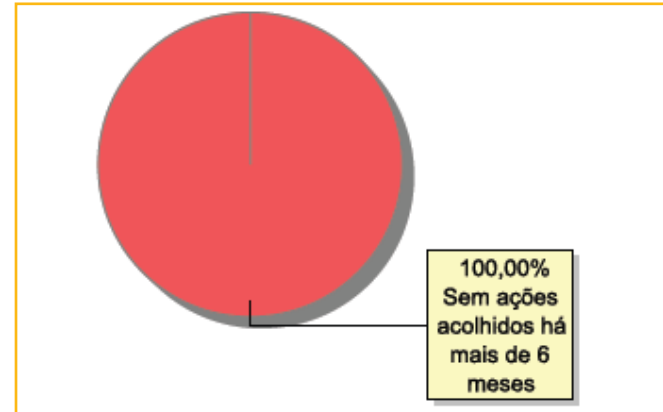

Acompanhamento no âmbito da PJJ de crianças e adolescentes sem ações judiciais	n° da c/a	%
Sem P.A. acolhido há mais de 6 meses	1	100,00
<b>Total</b>	<b>1</b>	<b>100,00</b>

Acompanhamento no âmbito do Poder Judiciário	n° da c/a	%
Com procedimentos judiciais	1	100,00
<b>Total</b>	<b>1</b>	<b>100,00</b>

Procedimentos Judiciais	n° de procedimentos	%
Procedimento de Abrigo na Esfera Judicial/ PAMP	1	100,00
<b>Total</b>	<b>1</b>	<b>100,00</b>



## MUNICÍPIO: PORCIÚNCULA

Dos indicadores de distribuição geográfica das crianças e adolescentes acolhidos

Distribuição da população infantojuvenil acolhida

Total das entidades de acolhimento institucional e familiar, das crianças e adolescentes inseridos nesses regimes, das crianças e adolescentes aptos à adoção, das crianças e adolescentes sem registro civil de nascimento, das crianças e adolescentes sem visita

Distribuição da população infantojuvenil oriunda do Município analisado, acolhida pelos Municípios do Estado

Município de localização do acolhido	Acolhidos	%
Itaperuna	1	100,00
<b>Total</b>	<b>1</b>	<b>100,00</b>

Dos indicadores de período e motivo de acolhimento / desligamento

Motivo de desligamento

Motivo	nº da c/a	%	feminino	masculino
Colocação em família substituta	3	50,00	1	2
Reintegração Familiar	3	50,00	0	3
<b>Total</b>	<b>6</b>	<b>100,00</b>	<b>1</b>	<b>5</b>



## MUNICÍPIO: QUEIMADOS

Dos indicadores de distribuição geográfica das crianças e adolescentes acolhidos

Distribuição da população infantojuvenil acolhida

Total das entidades de acolhimento institucional e familiar, das crianças e adolescentes inseridos nesses regimes, das crianças e adolescentes aptos à adoção, das crianças e adolescentes sem registro civil de nascimento, das crianças e adolescentes sem visita

nº de entidades	nº da c/a	% de c/a no Estado	aptos à adoção	% aptos à adoção	Sem R.C.N.	Sem visita
2	18	0,73	3	16,67	0	8

Origem da população infantojuvenil acolhida no Município

Município	Acolhidos	%
Queimados	17	94,44
Rio de Janeiro	1	5,56
<b>Total</b>	<b>18</b>	<b>100,00</b>

Distribuição da população infantojuvenil oriunda do Município analisado, acolhida pelos Municípios do Estado

Município de localização do acolhido	Acolhidos	%
Queimados	17	85,00
Rio de Janeiro	3	15,00
<b>Total</b>	<b>20</b>	<b>100,00</b>

Dos indicadores de faixa etária, sexo e escolaridade das crianças e adolescentes acolhidos

Faixa etária das crianças e adolescentes acolhidos

Faixa etária	nº de c/a	%
0 a 3	4	22,22
4 a 6	3	16,67
7 a 9	1	5,56
10 a 12	2	11,11
13 a 15	4	22,22
16 a 18	4	22,22
<b>Total</b>	<b>18</b>	<b>100,00</b>

Percentual de crianças e adolescentes acolhidos por faixa etária

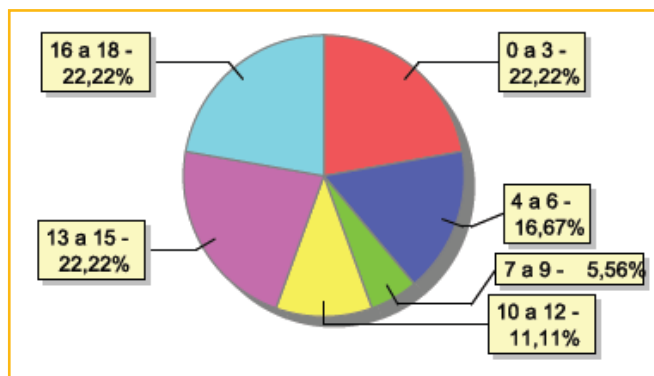



### Distribuição das crianças e adolescentes acolhidos por sexo e faixa etária

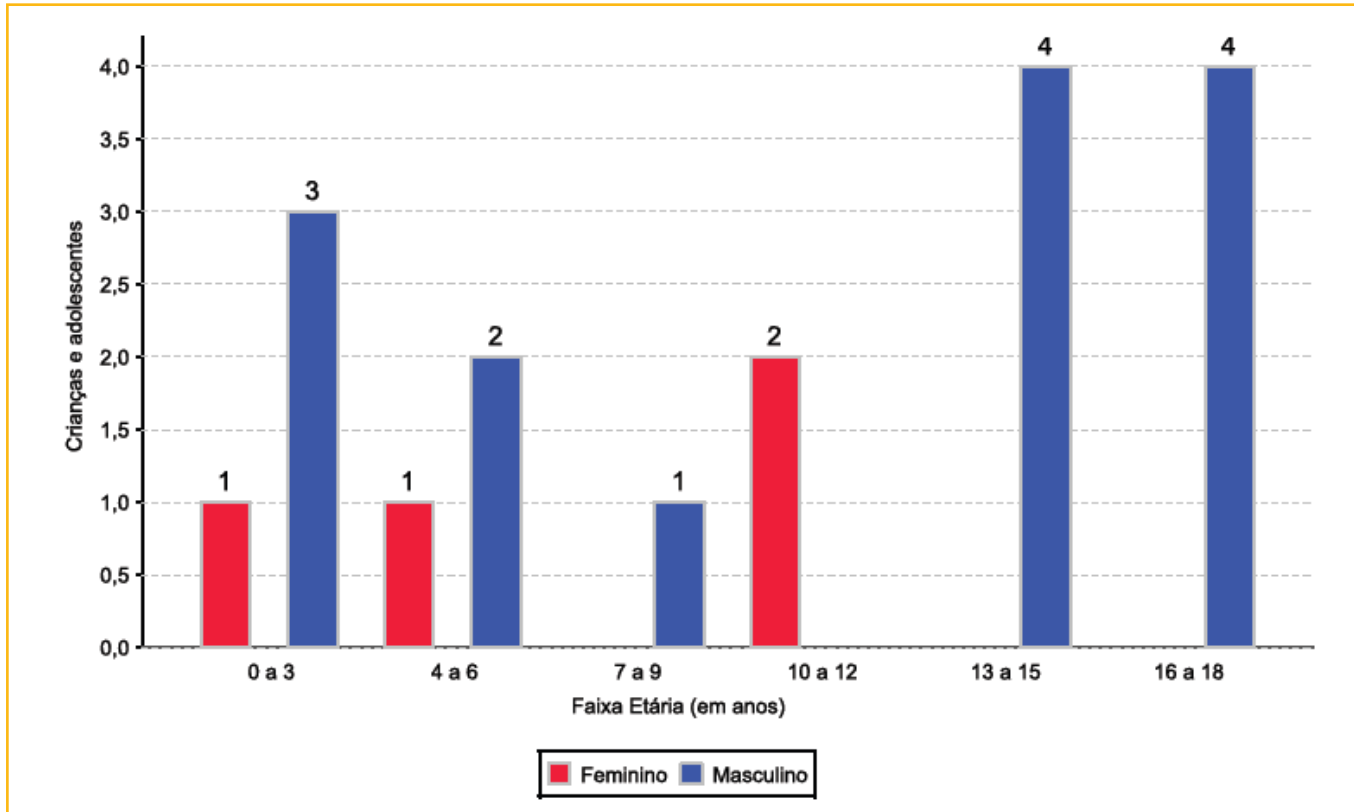

### Escolaridade das crianças e adolescentes acolhidos, por faixa etária

Faixa etária	Estuda	%	Não Estuda	%	Total	%
0 a 3	0	0,00	4	100,00	4	100,00
4 a 5	0	0,00	2	100,00	2	100,00
6 a 15	6	75,00	2	25,00	8	100,00
16 a 18	3	75,00	1	25,00	4	100,00
<b>Total</b>	<b>9</b>	<b>50,00</b>	<b>9</b>	<b>50,00</b>	<b>18</b>	<b>100,00</b>

### Faixa etária das crianças e adolescentes que não estudam

Faixa etária	n° de c/a	%
0 a 3	4	44,44
4 a 5	2	22,22
6 a 15	2	22,22
16 a 18	1	11,11
<b>Total</b>	<b>9</b>	<b>100,00</b>

### Faixa etária (em percentual) das crianças e adolescentes que não estudam

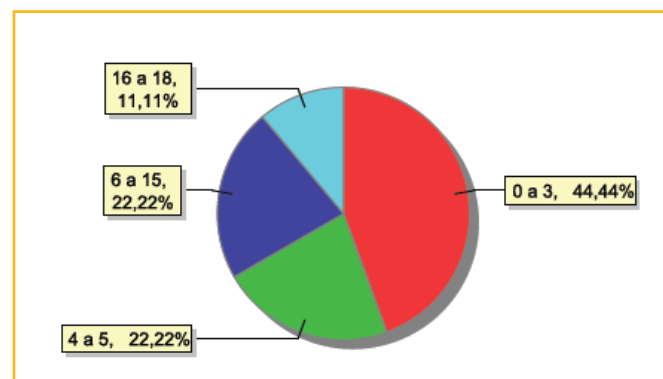



**Dos indicadores de deficiência e saúde**

**Crianças e adolescentes portadores de necessidades especiais**

Apresentam deficiência	n° de c/a	%
Sim	2	11,11
Não	16	88,89
<b>Total</b>	<b>18</b>	<b>100,00</b>

**Detalhamento das crianças e adolescentes portadores de necessidades especiais**

Categoria	n° de c/a	%
Deficiência mental	1	50,00
Deficiência múltipla	1	50,00
<b>Total</b>	<b>2</b>	<b>100,00</b>

**Crianças e adolescentes acolhidos que necessitam de tratamento de saúde especial**

Necessidade de tratamento de saúde especial	n° de c/a	%
Sim	6	33,33
Não	12	66,67
<b>Total</b>	<b>18</b>	<b>100,00</b>

**Doenças mais comuns**

Doenças mais comuns	Incidência	%
Acompanhamento psicológico	2	33,33
Dificuldades fonoaudiológicas (tratamento fonoaudiológico)	1	16,67
Doenças Neurológicas	1	16,67
Outras Doenças	1	16,67
Tratamento Oftalmológico	1	16,67
<b>Total</b>	<b>6</b>	<b>100,00</b>

**Dos indicadores de período e motivo de acolhimento / desligamento**

**Tempo de institucionalização das crianças e adolescentes que se encontram em regime de acolhimento institucional ou familiar**

Crianças e adolescentes que estão acolhidos	n° de c/a	%
Há menos de 6 meses	9	50,00
Há mais de 6 meses ano e há menos de 1 ano	2	11,11
Há mais de 1 ano e há menos de 2 anos	3	16,67
Há mais de 2 anos e há menos de 3 anos	3	16,67
Há mais de 5 anos e há menos de 10 anos	1	5,56
<b>Total</b>	<b>18</b>	<b>100,00</b>

**Percentual – tempo de acolhimento**

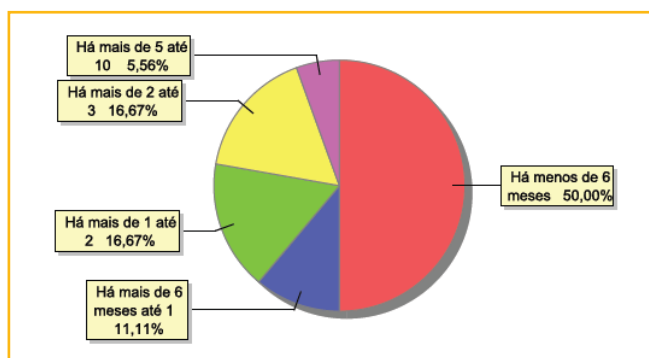





### Motivo de acolhimento

Motivo	nº da c/a	%	feminino	masculino
Abandono pelos pais ou responsáveis	4	22,22	3	1
Situação de rua	4	22,22	0	4
Negligência	3	16,67	0	3
Abusos físicos ou psicológicos contra a criança ou adolescente	2	11,11	0	2
Conflitos no ambiente familiar	2	11,11	1	1
Responsável impossibilitado de cuidar por motivo de doença	2	11,11	0	2
Pais ou responsáveis dependentes químicos ou alcoolistas	1	5,56	0	1
<b>Total</b>	<b>18</b>	<b>100,00</b>	<b>4</b>	<b>14</b>

### Motivo de desligamento

Motivo	nº da c/a	%	feminino	masculino
Reintegração Familiar	72	54,55	42	30
Evasão	28	21,21	14	14
Colocação em família substituta	27	20,45	15	12
Maioridade	5	3,79	1	4
<b>Total</b>	<b>132</b>	<b>100,00</b>	<b>72</b>	<b>60</b>

### Dos indicadores que podem contribuir para a definição da situação jurídica das crianças e adolescentes acolhidos

#### Relação entre visitação e Ação de Destituição do Poder Familiar (DPF)

Situação	nº da c/a	%	nº da c/a com DPF	% da c/a com DPF	nº da c/a sem DPF	% da c/a sem DPF
Com visita	10	100,00	0	0,00	10	100,00
Sem visita	8	100,00	0	0,00	8	100,00
<b>Total</b>	<b>18</b>	<b>100,00</b>	<b>0</b>	<b>0,00</b>	<b>18</b>	<b>100,00</b>

#### Faixa etária das crianças e adolescentes sem visita

Faixa etária	nº da c/a	%	nº da c/a com DPF	% da c/a com DPF	nº da c/a sem DPF	% da c/a sem DPF
0 a 3	1	100,00	0	0,00	1	100,00
4 a 6	1	100,00	0	0,00	1	100,00
10 a 12	1	100,00	0	0,00	1	100,00
13 a 15	2	100,00	0	0,00	2	100,00
16 a 18	3	100,00	0	0,00	3	100,00
<b>Total</b>	<b>8</b>	<b>100,00</b>	<b>0</b>	<b>0,00</b>	<b>8</b>	<b>100,00</b>

**Detalhamento da visitação**

Situação	nº dec/a	%
Semanal	8	44,44
Quinzenal	2	11,11
Sem visita	8	44,44
<b>Total</b>	<b>18</b>	<b>100,00</b>

**Detalhamento dos vínculos biológicos das crianças e adolescentes acolhidos**

Situação	nº da c/a	%
Órfãos	3	16,67
Pai e/ou mãe vivo(s)	15	83,33
<b>Total</b>	<b>18</b>	<b>100,00</b>

**Detalhamento dos vínculos jurídicos das crianças e adolescentes acolhidos****Crianças e adolescentes com pai e/ou mãe vivo(s)**

Crianças e adolescentes	nº da c/a	%
Sem DPF	15	100,00
<b>Total</b>	<b>15</b>	<b>100,00</b>

**Crianças e adolescentes aptos à adoção**

Crianças e adolescentes	nº da c/a	%
Óbito dos pais	3	100,00
<b>Total</b>	<b>3</b>	<b>100,00</b>

**Perfil dos aptos à adoção**

Critério	Órfãos	DPF	Pais Desconhecidos	Entrega Voluntária	Total
<b>Sexo</b>					
Feminino	1	0	0	0	1
Masculino	2	0	0	0	2
Total	3	0	0	0	3
<b>Faixa Etária</b>					
10 a 12	1	0	0	0	1
13 a 15	1	0	0	0	1
16 a 18	1	0	0	0	1
Total	3	0	0	0	3
<b>Tempo de Acolhimento</b>					
Há menos de 6 meses	1	0	0	0	1
Há mais de 6 meses ano e há menos de 1 ano	1	0	0	0	1
Há mais de 1 ano e há menos de 2 anos	1	0	0	0	1
Total	3	0	0	0	3
<b>Deficiências</b>					
Não	3	0	0	0	3
Total	3	0	0	0	3
<b>Doenças</b>					
Não	3	0	0	0	3
Total	3	0	0	0	3



## Panorama e detalhamento da situação das crianças e adolescentes no sistema de justiça

### Distribuição percentual de ações

Panorama e detalhamento da situação das crianças e adolescentes no sistema de justiça	n° de c/a	%
Com ações judiciais	1	5,56
Sem ações judiciais	17	94,44
<b>Total</b>	<b>18</b>	<b>100,00</b>

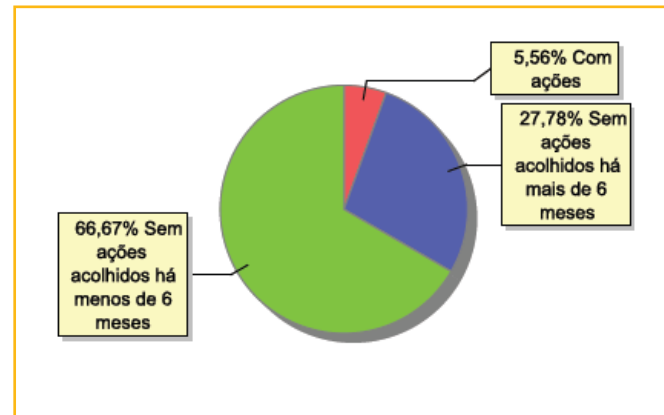

Acompanhamento no âmbito da PJJ de crianças e adolescentes sem ações judiciais	n° da c/a	%
Sem P.A. acolhido há mais de 6 meses	5	29,41
Sem P.A. acolhido há menos de 6 meses	12	70,59
<b>Total</b>	<b>17</b>	<b>100,00</b>

Acompanhamento no âmbito do Poder Judiciário	n° da c/a	%
Com ações judiciais	1	5,56
Com procedimentos judiciais	13	72,22
Sem ações ou procedimentos judiciais	4	22,22
<b>Total</b>	<b>18</b>	<b>100,00</b>

Ações Judiciais	n° de ações	%
Representação em Face dos pais ou responsável (art.249, ECA)	1	100,00
<b>Total</b>	<b>1</b>	<b>100,00</b>

Procedimentos Judiciais	n° de procedimentos	%
Procedimento Preliminar de Acolhimento	10	62,50
Procedimento de Abrigo na Esfera Judicial/ PAMP	5	31,25
Outro Procedimentos Judiciais	1	6,25
<b>Total</b>	<b>16</b>	<b>100,00</b>



300

MUNICÍPIO: QUISSAMÃ

## MUNICÍPIO: QUISSAMÃ

Dos indicadores de distribuição geográfica das crianças e adolescentes acolhidos

Distribuição da população infantojuvenil acolhida

Total das entidades de acolhimento institucional e familiar, das crianças e adolescentes inseridos nesses regimes, das crianças e adolescentes aptos à adoção, das crianças e adolescentes sem registro civil de nascimento, das crianças e adolescentes sem visita

nº de entidades	nº da c/a	% de c/a no Estado	aptos à adoção	% aptos à adoção	Sem R.C.N.	Sem visita
1	8	0,32	0	0,00	0	4

Origem da população infantojuvenil acolhida no Município

Município	Acolhidos	%
Quissamã	8	100,00
<b>Total</b>	<b>8</b>	<b>100,00</b>

Distribuição da população infantojuvenil oriunda do Município analisado, acolhida pelos Municípios do Estado

Município de localização do acolhido	Acolhidos	%
Quissamã	8	100,00
<b>Total</b>	<b>8</b>	<b>100,00</b>

Dos indicadores de faixa etária, sexo e escolaridade das crianças e adolescentes acolhidos

Faixa etária das crianças e adolescentes acolhidos

Faixa etária	nº de c/a	%
0 a 3	2	25,00
4 a 6	1	12,50
7 a 9	1	12,50
10 a 12	1	12,50
13 a 15	2	25,00
16 a 18	1	12,50
<b>Total</b>	<b>8</b>	<b>100,00</b>

Percentual de crianças e adolescentes acolhidos por faixa etária

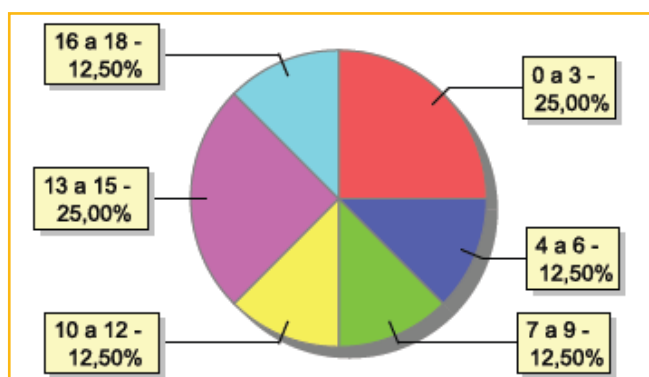



### Distribuição das crianças e adolescentes acolhidos por sexo e faixa etária

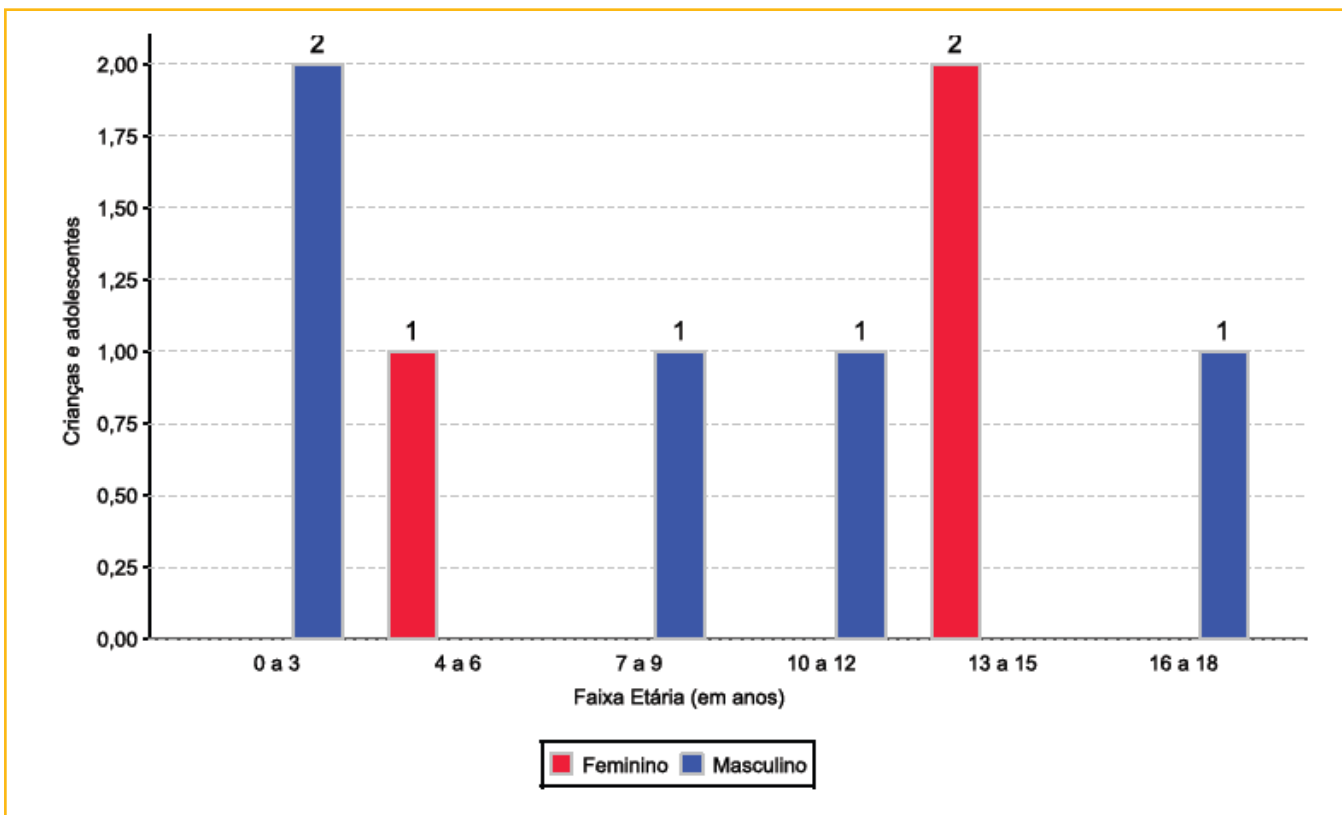

### Escolaridade das crianças e adolescentes acolhidos, por faixa etária

Faixa etária	Estuda	%	Não Estuda	%	Total	%
0 a 3	1	50,00	1	50,00	2	100,00
4 a 5	1	100,00	0	0,00	1	100,00
6 a 15	4	100,00	0	0,00	4	100,00
16 a 18	1	100,00	0	0,00	1	100,00
<b>Total</b>	<b>7</b>	<b>87,50</b>	<b>1</b>	<b>12,50</b>	<b>8</b>	<b>100,00</b>

### Faixa etária das crianças e adolescentes que não estudam

Faixa etária	n° de c/a	%
0 a 3	1	100,00
<b>Total</b>	<b>1</b>	<b>100,00</b>

### Faixa etária (em percentual) das crianças e adolescentes que não estudam

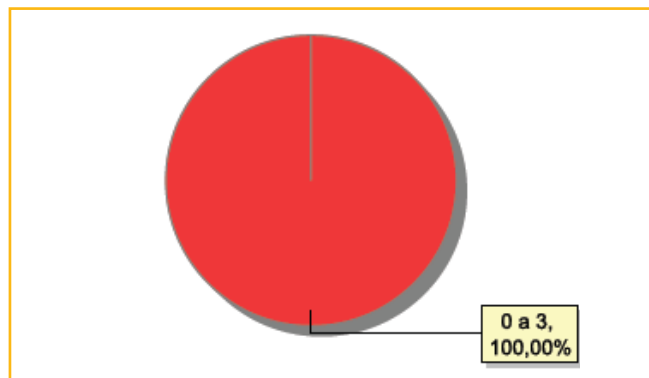



### Dos indicadores de deficiência e saúde

#### Crianças e adolescentes acolhidos que necessitam de tratamento de saúde especial

Necessidade de tratamento de saúde especial	n° de c/a	%
Sim	3	37,50
Não	5	62,50
<b>Total</b>	<b>8</b>	<b>100,00</b>

#### Doenças mais comuns

Doenças mais comuns	Incidência	%
Alergia	1	33,33
Doenças Respiratórias	1	33,33
Outras Doenças	1	33,33
<b>Total</b>	<b>3</b>	<b>100,00</b>

### Dos indicadores de período e motivo de acolhimento / desligamento

#### Tempo de institucionalização das crianças e adolescentes que se encontram em regime de acolhimento institucional ou familiar

Crianças e adolescentes que estão acolhidos	n° de c/a	%
Há menos de 6 meses	2	25,00
Há mais de 6 meses ano e há menos de 1 ano	3	37,50
Há mais de 1 ano e há menos de 2 anos	2	25,00
Há mais de 3 anos e há menos de 4 anos	1	12,50
<b>Total</b>	<b>8</b>	<b>100,00</b>

#### Percentual – tempo de acolhimento

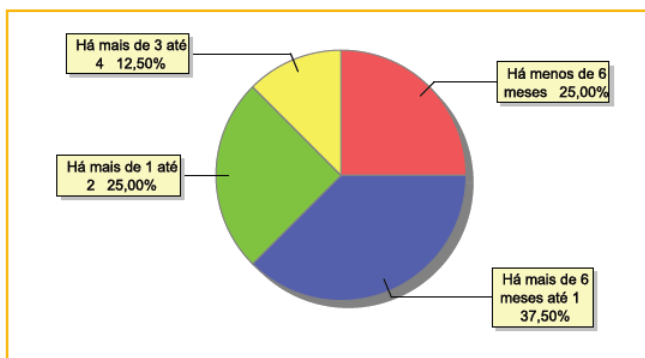



### Motivo de acolhimento

Motivo	n° da c/a	%	feminino	masculino
Negligência	3	37,50	0	3
Responsável impossibilitado de cuidar por motivo de doença	3	37,50	1	2
Conflitos no ambiente familiar	1	12,50	1	0
Exploração sexual para fins de prostituição infantojuvenil	1	12,50	1	0
<b>Total</b>	<b>8</b>	<b>100,00</b>	<b>3</b>	<b>5</b>

### Motivo de desligamento

Motivo	n° da c/a	%	feminino	masculino
Reintegração Familiar	22	73,33	15	7
Colocação em família substituta	5	16,67	3	2
Maioridade	2	6,67	2	0
Óbito	1	3,33	0	1
<b>Total</b>	<b>30</b>	<b>100,00</b>	<b>20</b>	<b>10</b>

### Dos indicadores que podem contribuir para a definição da situação jurídica das crianças e adolescentes acolhidos

#### Relação entre visitação e Ação de Destituição do Poder Familiar (DPF)

Situação	n° da c/a	%	n° da c/a com DPF	% da c/a com DPF	n° da c/a sem DPF	% da c/a sem DPF
Com visita	4	100,00	4	100,00	0	0,00
Sem visita	4	100,00	1	25,00	3	75,00
<b>Total</b>	<b>8</b>	<b>100,00</b>	<b>5</b>	<b>62,50</b>	<b>3</b>	<b>37,50</b>

#### Faixa etária das crianças e adolescentes sem visita

Faixa etária	n° da c/a	%	n° da c/a com DPF	% da c/a com DPF	n° da c/a sem DPF	% da c/a sem DPF
0 a 3	1	100,00	0	0,00	1	100,00
13 a 15	2	100,00	0	0,00	2	100,00
16 a 18	1	100,00	1	100,00	0	0,00
<b>Total</b>	<b>4</b>	<b>100,00</b>	<b>1</b>	<b>25,00</b>	<b>3</b>	<b>75,00</b>

**Detalhamento da visitação**

Situação	nº dec/a	%
Semanal	4	50,00
Sem visita	4	50,00
<b>Total</b>	<b>8</b>	<b>100,00</b>

**Detalhamento dos vínculos biológicos das crianças e adolescentes acolhidos**

Situação	nº da c/a	%
Pai e/ou mãe vivo(s)	8	100,00
<b>Total</b>	<b>8</b>	<b>100,00</b>

**Detalhamento dos vínculos jurídicos das crianças e adolescentes acolhidos****Crianças e adolescentes com pai e/ou mãe vivo(s)**

Crianças e adolescentes	nº da c/a	%
Sem DPF	3	37,50
Com DPF	5	62,50
<b>Total</b>	<b>8</b>	<b>100,00</b>

**Panorama e detalhamento da situação das crianças e adolescentes no sistema de justiça****Distribuição percentual de ações**

Panorama e detalhamento da situação das crianças e adolescentes no sistema de justiça	nº de c/a	%
Com ações judiciais	5	62,50
Sem ações judiciais	3	37,50
<b>Total</b>	<b>8</b>	<b>100,00</b>

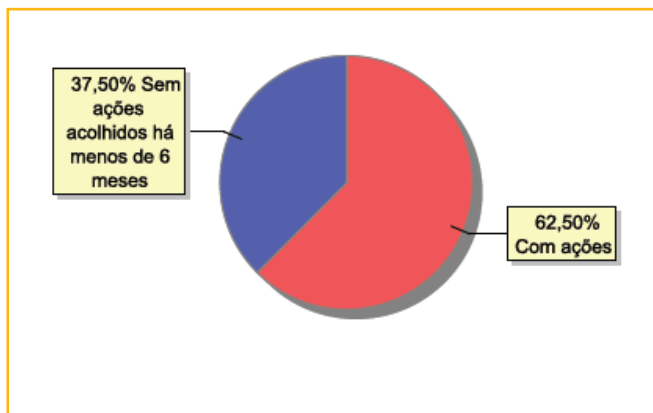

Acompanhamento no âmbito da PJIJ de crianças e adolescentes sem ações judiciais	nº da c/a	%
Sem P.A. acolhido há menos de 6 meses	3	100,00
<b>Total</b>	<b>3</b>	<b>100,00</b>





Acompanhamento no âmbito do Poder Judiciário	n° da c/a	%
Com ações judiciais	5	62,50
Com procedimentos judiciais	1	12,50
Sem ações ou procedimentos judiciais	2	25,00
<b>Total</b>	<b>8</b>	<b>100,00</b>

Ações Judiciais	n° de ações	%
Ação de Destituição do Poder Familiar	5	100,00
<b>Total</b>	<b>5</b>	<b>100,00</b>

Procedimentos Judiciais	n° de procedimentos	%
Procedimento Preliminar de Acolhimento	2	100,00
<b>Total</b>	<b>2</b>	<b>100,00</b>



306

MUNICÍPIO: RESENDE

## MUNICÍPIO: RESENDE

Dos indicadores de distribuição geográfica das crianças e adolescentes acolhidos

Distribuição da população infantojuvenil acolhida

Total das entidades de acolhimento institucional e familiar, das crianças e adolescentes inseridos nesses regimes, das crianças e adolescentes aptos à adoção, das crianças e adolescentes sem registro civil de nascimento, das crianças e adolescentes sem visita

nº de entidades	nº da c/a	% de c/a no Estado	aptos à adoção	% aptos à adoção	Sem R.C.N.	Sem visita
2	36	1,46	2	5,56	0	18

Origem da população infantojuvenil acolhida no Município

Município	Acolhidos	%
Resende	36	100,00
<b>Total</b>	<b>36</b>	<b>100,00</b>

Distribuição da população infantojuvenil oriunda do Município analisado, acolhida pelos Municípios do Estado

Município de localização do acolhido	Acolhidos	%
Resende	36	97,30
Duque de Caxias	1	2,70
<b>Total</b>	<b>37</b>	<b>100,00</b>

Dos indicadores de faixa etária, sexo e escolaridade das crianças e adolescentes acolhidos

Faixa etária das crianças e adolescentes acolhidos

Faixa etária	nº de c/a	%
0 a 3	8	22,22
4 a 6	2	5,56
7 a 9	8	22,22
10 a 12	8	22,22
13 a 15	5	13,89
16 a 18	5	13,89
<b>Total</b>	<b>36</b>	<b>100,00</b>

Percentual de crianças e adolescentes acolhidos por faixa etária

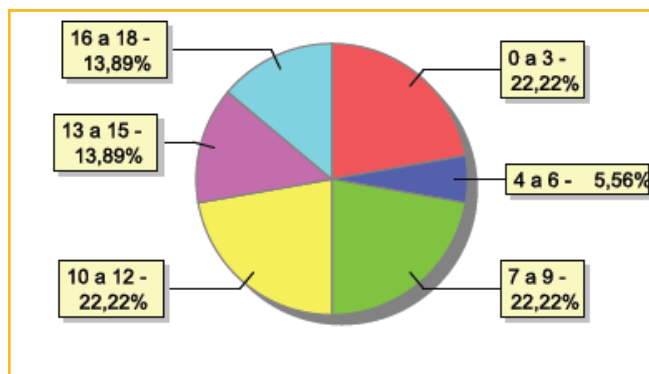



### Distribuição das crianças e adolescentes acolhidos por sexo e faixa etária

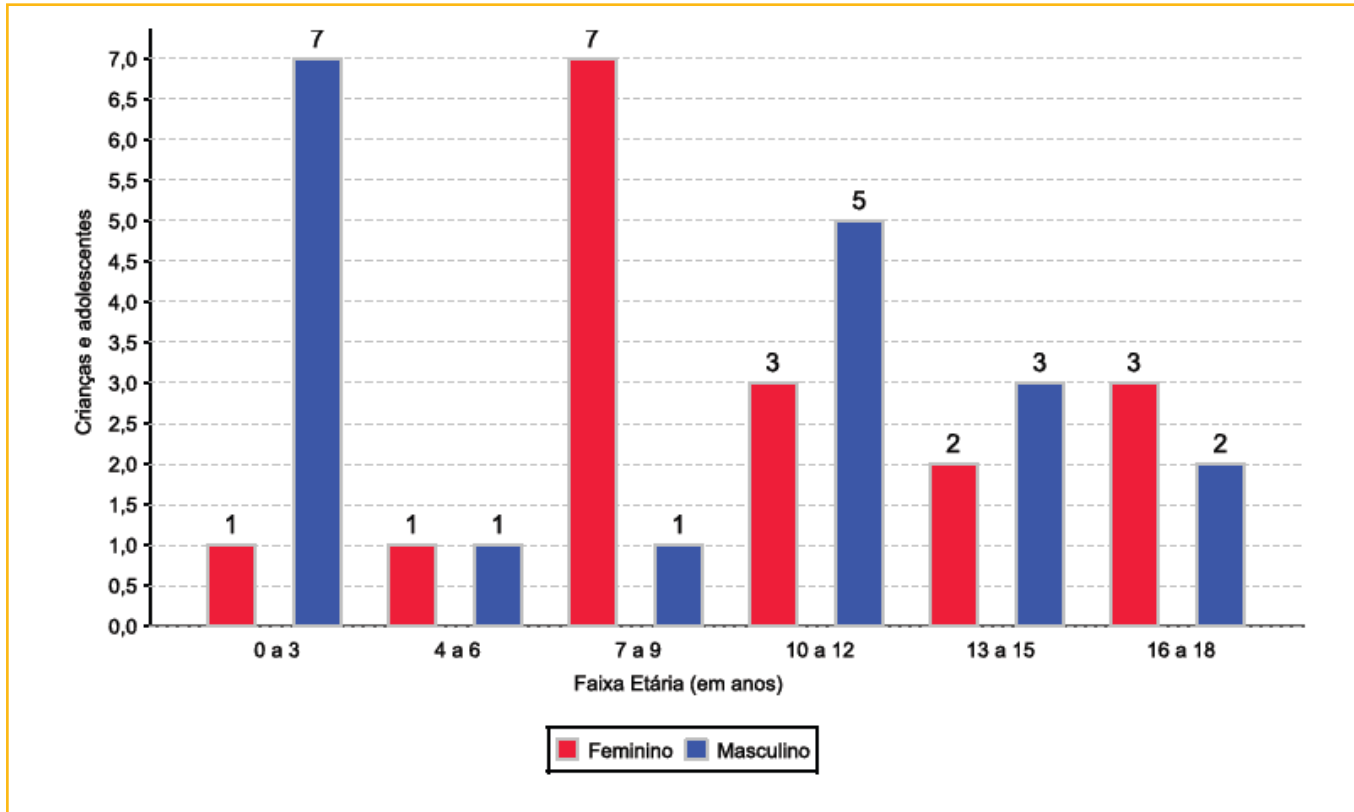

### Escolaridade das crianças e adolescentes acolhidos, por faixa etária

Faixa etária	Estuda	%	Não Estuda	%	Total	%
0 a 3	2	25,00	6	75,00	8	100,00
6 a 15	21	91,30	2	8,70	23	100,00
16 a 18	4	80,00	1	20,00	5	100,00
<b>Total</b>	<b>27</b>	<b>75,00</b>	<b>9</b>	<b>25,00</b>	<b>36</b>	<b>100,00</b>

### Faixa etária das crianças e adolescentes que não estudam

Faixa etária	n° de c/a	%
0 a 3	6	66,67
6 a 15	2	22,22
16 a 18	1	11,11
<b>Total</b>	<b>9</b>	<b>100,00</b>

### Faixa etária (em percentual) das crianças e adolescentes que não estudam

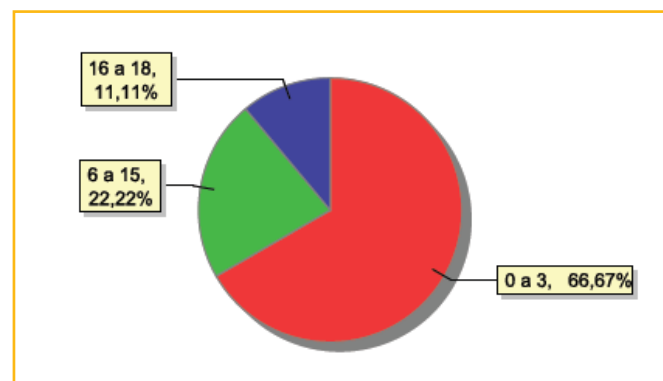



**Dos indicadores de deficiência e saúde**

**Crianças e adolescentes portadores de necessidades especiais**

Apresentam deficiência	n° de c/a	%
Sim	2	5,56
Não	34	94,44
<b>Total</b>	<b>36</b>	<b>100,00</b>

**Detalhamento das crianças e adolescentes portadores de necessidades especiais**

Categoria	n° de c/a	%
Deficiência física	2	100,00
<b>Total</b>	<b>2</b>	<b>100,00</b>

**Crianças e adolescentes acolhidos que necessitam de tratamento de saúde especial**

Necessidade de tratamento de saúde especial	n° de c/a	%
Sim	4	11,11
Não	32	88,89
<b>Total</b>	<b>36</b>	<b>100,00</b>

**Doenças mais comuns**

Doenças mais comuns	Incidência	%
Dependência química (álcool ou drogas)	1	25,00
Dificuldades psicomotoras (tratamento fisioterápico)	1	25,00
Doença Renal	1	25,00
Transtornos Mentais	1	25,00
<b>Total</b>	<b>4</b>	<b>100,00</b>

**Dos indicadores de período e motivo de acolhimento / desligamento**

**Tempo de institucionalização das crianças e adolescentes que se encontram em regime de acolhimento institucional ou familiar**

Crianças e adolescentes que estão acolhidos	n° de c/a	%
Há menos de 6 meses	14	38,89
Há mais de 6 meses ano e há menos de 1 ano	10	27,78
Há mais de 1 ano e há menos de 2 anos	8	22,22
Há mais de 2 anos e há menos de 3 anos	1	2,78
Há mais de 3 anos e há menos de 4 anos	1	2,78
Há mais de 4 anos e há menos de 5 anos	1	2,78
Há mais de 5 anos e há menos de 10 anos	1	2,78
<b>Total</b>	<b>36</b>	<b>100,00</b>

**Percentual – tempo de acolhimento**

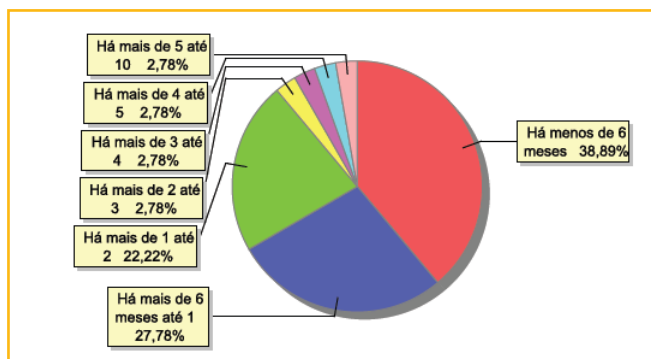



### Motivo de acolhimento

Motivo	n° da c/a	%	feminino	masculino
Negligência	18	50,00	10	8
Situação de rua	6	16,67	1	5
Pais ou responsáveis dependentes químicos ou alcoolistas	4	11,11	2	2
Conflitos no ambiente familiar	3	8,33	3	0
Devolução por tentativa de colocação familiar mal sucedida	3	8,33	1	2
Em razão de sua conduta	1	2,78	0	1
Genitor(es) menor(es) de 18 anos acolhido(s) com o filho	1	2,78	0	1
<b>Total</b>	<b>36</b>	<b>100,00</b>	<b>17</b>	<b>19</b>

### Motivo de desligamento

Motivo	n° da c/a	%	feminino	masculino
Reintegração Familiar	71	60,68	32	39
Colocação em família substituta	37	31,62	17	20
Maioridade	7	5,98	4	3
Evasão	2	1,71	2	0
<b>Total</b>	<b>117</b>	<b>100,00</b>	<b>55</b>	<b>62</b>

### Dos indicadores que podem contribuir para a definição da situação jurídica das crianças e adolescentes acolhidos

#### Relação entre visitação e Ação de Destituição do Poder Familiar (DPF)

Situação	n° da c/a	%	n° da c/a com DPF	% da c/a com DPF	n° da c/a sem DPF	% da c/a sem DPF
Com visita	18	100,00	2	11,11	16	88,89
Sem visita	18	100,00	3	16,67	15	83,33
<b>Total</b>	<b>36</b>	<b>100,00</b>	<b>5</b>	<b>13,89</b>	<b>31</b>	<b>86,11</b>

#### Faixa etária das crianças e adolescentes sem visita

Faixa etária	n° da c/a	%	n° da c/a com DPF	% da c/a com DPF	n° da c/a sem DPF	% da c/a sem DPF
0 a 3	4	100,00	0	0,00	4	100,00
4 a 6	1	100,00	0	0,00	1	100,00
7 a 9	4	100,00	1	25,00	3	75,00
10 a 12	4	100,00	1	25,00	3	75,00
13 a 15	3	100,00	1	33,33	2	66,67
16 a 18	2	100,00	0	0,00	2	100,00
<b>Total</b>	<b>18</b>	<b>100,00</b>	<b>3</b>	<b>16,67</b>	<b>15</b>	<b>83,33</b>

**Detalhamento da visitação**

Situação	nº dec/a	%
Diária	9	25,00
Semanal	6	16,67
Quinzenal	1	2,78
Mensal	1	2,78
Bimestral	1	2,78
Sem visita	18	50,00
<b>Total</b>	<b>36</b>	<b>100,00</b>

**Detalhamento dos vínculos biológicos das crianças e adolescentes acolhidos**

Situação	nº da c/a	%
Órfãos	2	5,56
Pai e/ou mãe vivo(s)	34	94,44
<b>Total</b>	<b>36</b>	<b>100,00</b>

**Detalhamento dos vínculos jurídicos das crianças e adolescentes acolhidos****Crianças e adolescentes com pai e/ou mãe vivo(s)**

Crianças e adolescentes	nº da c/a	%
Sem DPF	30	88,24
Com DPF	4	11,76
<b>Total</b>	<b>34</b>	<b>100,00</b>

**Crianças e adolescentes aptos à adoção**

Crianças e adolescentes	nº da c/a	%
Óbito dos pais	2	100,00
<b>Total</b>	<b>2</b>	<b>100,00</b>

**Perfil dos aptos à adoção**

Critério	Órfãos	DPF	Pais Desconhecidos	Entrega Voluntária	Total
<b>Sexo</b>					
Masculino	2	0	0	0	2
Total	2	0	0	0	2
<b>Faixa Etária</b>					
16 a 18	2	0	0	0	2
Total	2	0	0	0	2
<b>Tempo de Acolhimento</b>					
Há menos de 6 meses	1	0	0	0	1
Há mais de 2 anos e há menos de 3 anos	1	0	0	0	1
Total	2	0	0	0	2
<b>Deficiências</b>					
Não	2	0	0	0	2
Total	2	0	0	0	2
<b>Doenças</b>					
Não	2	0	0	0	2
Total	2	0	0	0	2



## Panorama e detalhamento da situação das crianças e adolescentes no sistema de justiça

### Distribuição percentual de ações

Panorama e detalhamento da situação das crianças e adolescentes no sistema de justiça	n° de c/a	%
Com ações judiciais	19	52,78
Sem ações judiciais	17	47,22
<b>Total</b>	<b>36</b>	<b>100,00</b>

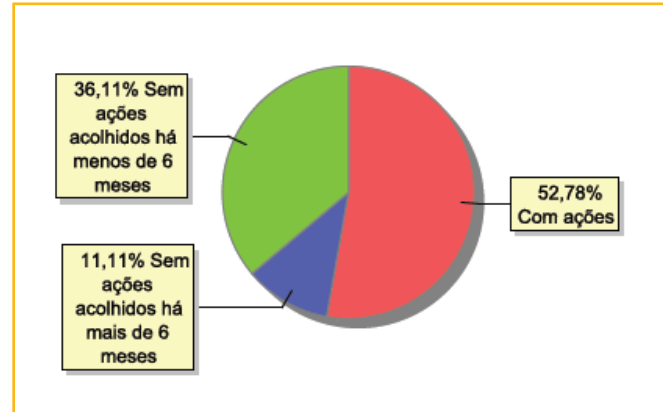

Acompanhamento no âmbito da PJIJ de crianças e adolescentes sem ações judiciais	n° da c/a	%
Sem P.A. acolhido há mais de 6 mais	4	23,53
Sem P.A. acolhido há menos de 6 meses	13	76,47
<b>Total</b>	<b>17</b>	<b>100,00</b>

Acompanhamento no âmbito do Poder Judiciário	n° da c/a	%
Com ações judiciais	19	52,78
Com procedimentos judiciais	4	11,11
Sem ações ou procedimentos judiciais	13	36,11
<b>Total</b>	<b>36</b>	<b>100,00</b>

Ações Judiciais	n° de ações	%
Representação em Face dos pais ou responsável (art.249, ECA)	12	40,00
Averiguação de situação de risco de criança ou adolescente	5	16,67
Ação de Destituição do Poder Familiar	5	16,67
Ação de Guarda Judicial	4	13,33
Ação de Investigação de Paternidade	2	6,67
Ação de Registro Civil de Nascimento	1	3,33
Ação de Adoção	1	3,33
<b>Total</b>	<b>30</b>	<b>100,00</b>

Procedimentos Judiciais	n° de procedimentos	%
Procedimento Preliminar de Acolhimento	17	73,91
Outros Procedimentos Judiciais	2	8,70
Procedimento de Abrigo na Esfera Judicial/ PAMP	2	8,70
Carta Precatória	2	8,70
<b>Total</b>	<b>23</b>	<b>100,00</b>



312

MUNICÍPIO: RIO BONITO

## MUNICÍPIO: RIO BONITO

Dos indicadores de distribuição geográfica das crianças e adolescentes acolhidos

Distribuição da população infantojuvenil acolhida

Total das entidades de acolhimento institucional e familiar, das crianças e adolescentes inseridos nesses regimes, das crianças e adolescentes aptos à adoção, das crianças e adolescentes sem registro civil de nascimento, das crianças e adolescentes sem visita

n° de entidades	n° da c/a	% de c/a no Estado	aptos à adoção	% aptos à adoção	Sem R.C.N.	Sem visita
1	8	0,32	1	12,50	0	7

Origem da população infantojuvenil acolhida no Município

Município	Acolhidos	%
Rio Bonito	7	87,50
Saquarema	1	12,50
<b>Total</b>	<b>8</b>	<b>100,00</b>

Distribuição da população infantojuvenil oriunda do Município analisado, acolhida pelos Municípios do Estado

Município de localização do acolhido	Acolhidos	%
Rio Bonito	7	87,50
Niterói	1	12,50
<b>Total</b>	<b>8</b>	<b>100,00</b>

Dos indicadores de faixa etária, sexo e escolaridade das crianças e adolescentes acolhidos

Faixa etária das crianças e adolescentes acolhidos

Faixa etária	n° de c/a	%
7 a 9	1	12,50
10 a 12	2	25,00
13 a 15	2	25,00
16 a 18	3	37,50
<b>Total</b>	<b>8</b>	<b>100,00</b>

Percentual de crianças e adolescentes acolhidos por faixa etária

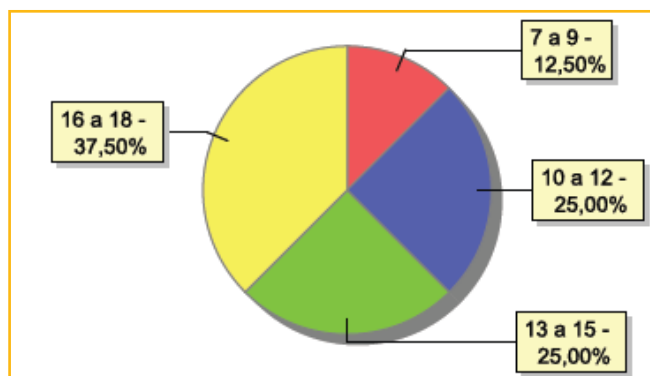





### Distribuição das crianças e adolescentes acolhidos por sexo e faixa etária

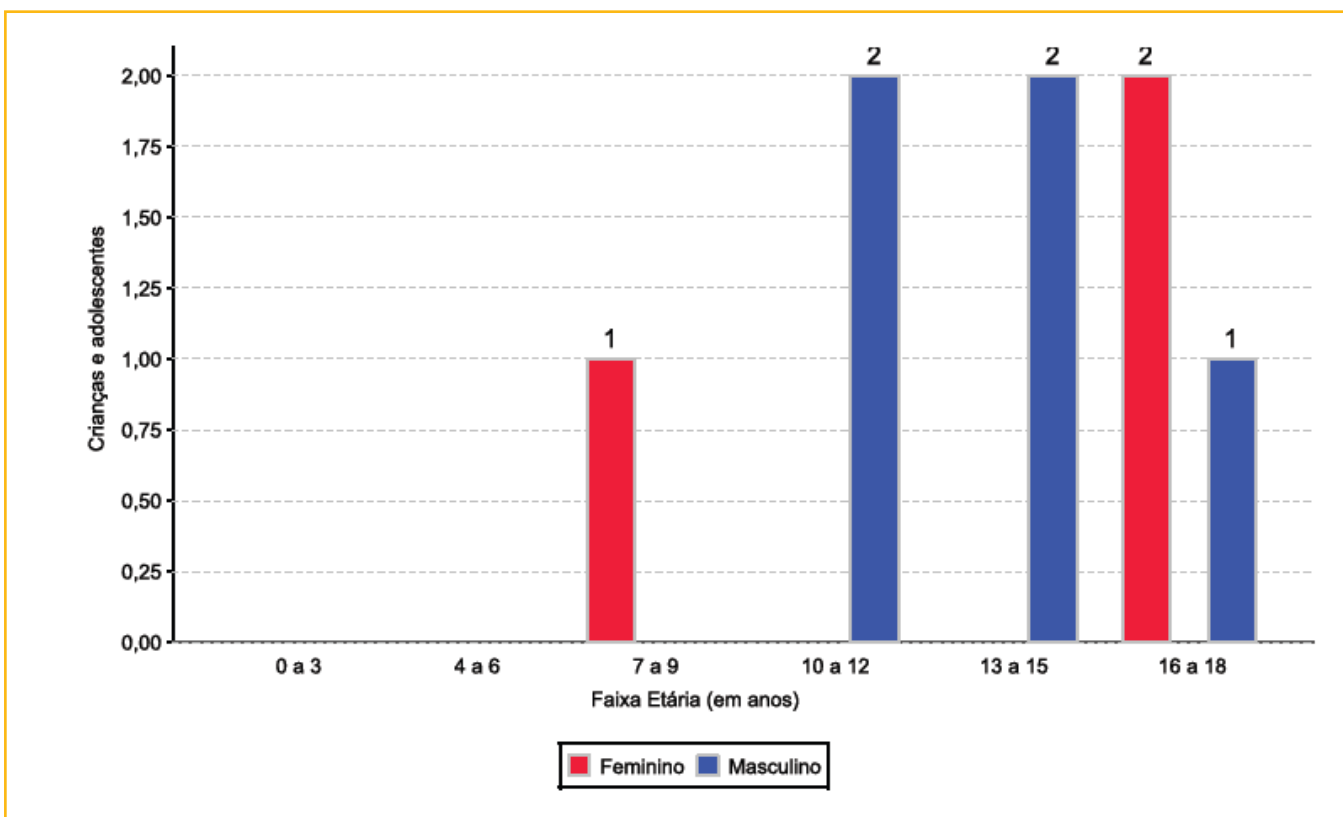

### Escolaridade das crianças e adolescentes acolhidos, por faixa etária

Faixa etária	Estuda	%	Não Estuda	%	Total	%
6 a 15	3	60,00	2	40,00	5	100,00
16 a 18	1	33,33	2	66,67	3	100,00
<b>Total</b>	<b>4</b>	<b>50,00</b>	<b>4</b>	<b>50,00</b>	<b>8</b>	<b>100,00</b>

### Faixa etária das crianças e adolescentes que não estudam

Faixa etária	n° de c/a	%
6 a 15	2	50,00
16 a 18	2	50,00
<b>Total</b>	<b>4</b>	<b>100,00</b>

### Faixa etária (em percentual) das crianças e adolescentes que não estudam

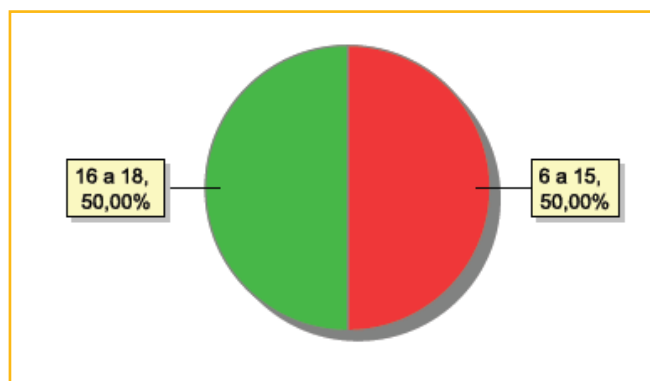



**Dos indicadores de deficiência e saúde**

**Crianças e adolescentes acolhidos que necessitam de tratamento de saúde especial**

Necessidade de tratamento de saúde especial	n° de c/a	%
Sim	3	37,50
Não	5	62,50
<b>Total</b>	<b>8</b>	<b>100,00</b>

**Doenças mais comuns**

Doenças mais comuns	Incidência	%
Acompanhamento psicológico	3	100,00
<b>Total</b>	<b>3</b>	<b>100,00</b>

**Dos indicadores de período e motivo de acolhimento / desligamento**

**Tempo de institucionalização das crianças e adolescentes que se encontram em regime de acolhimento institucional ou familiar**

Crianças e adolescentes que estão acolhidos	n° de c/a	%
Há menos de 6 meses	3	37,50
Há mais de 6 meses ano e há menos de 1 ano	1	12,50
Há mais de 2 anos e há menos de 3 anos	2	25,00
Há mais de 4 anos e há menos de 5 anos	2	25,00
<b>Total</b>	<b>8</b>	<b>100,00</b>

**Percentual – tempo de acolhimento**

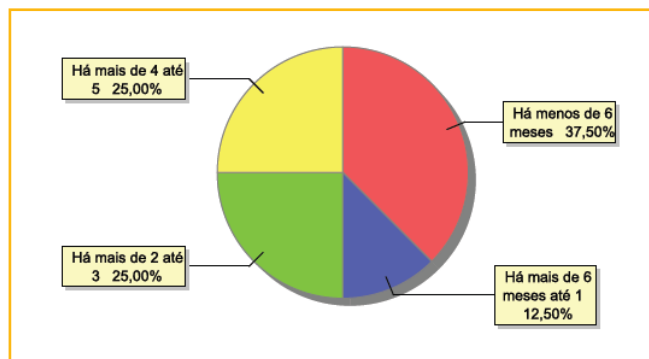

**Motivo de acolhimento**

Motivo	n° da c/a	%	feminino	masculino
Em razão de sua conduta	3	37,50	1	2
Abusos físicos ou psicológicos contra a criança ou adolescente	1	12,50	0	1
Conflitos no ambiente familiar	1	12,50	1	0
Devolução por tentativa de colocação familiar mal sucedida	1	12,50	1	0
Negligência	1	12,50	0	1
Situação de rua	1	12,50	0	1
<b>Total</b>	<b>8</b>	<b>100,00</b>	<b>3</b>	<b>5</b>



### Motivo de desligamento

Motivo	n° da c/a	%	feminino	masculino
Reintegração Familiar	39	73,58	20	19
Colocação em família substituta	6	11,32	2	4
Evasão	6	11,32	3	3
Maioridade	1	1,89	0	1
Óbito	1	1,89	1	0
<b>Total</b>	<b>53</b>	<b>100,00</b>	<b>26</b>	<b>27</b>

### Dos indicadores que podem contribuir para a definição da situação jurídica das crianças e adolescentes acolhidos

#### Relação entre visitação e Ação de Destituição do Poder Familiar (DPF)

Situação	n° da c/a	%	n° da c/a com DPF	% da c/a com DPF	n° da c/a sem DPF	% da c/a sem DPF
Com visita	1	100,00	0	0,00	1	100,00
Sem visita	7	100,00	3	42,86	4	57,14
<b>Total</b>	<b>8</b>	<b>100,00</b>	<b>3</b>	<b>37,50</b>	<b>5</b>	<b>62,50</b>

#### Faixa etária das crianças e adolescentes sem visita

Faixa etária	n° da c/a	%	n° da c/a com DPF	% da c/a com DPF	n° da c/a sem DPF	% da c/a sem DPF
7 a 9	1	100,00	1	100,00	0	0,00
10 a 12	1	100,00	0	0,00	1	100,00
13 a 15	2	100,00	1	50,00	1	50,00
16 a 18	3	100,00	1	33,33	2	66,67
<b>Total</b>	<b>7</b>	<b>100,00</b>	<b>3</b>	<b>42,86</b>	<b>4</b>	<b>57,14</b>

#### Detalhamento da visitação

Situação	n° dec/a	%
Diária	1	12,50
Sem visita	7	87,50
<b>Total</b>	<b>8</b>	<b>100,00</b>

#### Detalhamento dos vínculos biológicos das crianças e adolescentes acolhidos

Situação	n° da c/a	%
Órfãos	1	12,50
Pai e/ou mãe vivo(s)	7	87,50
<b>Total</b>	<b>8</b>	<b>100,00</b>



### Detalhamento dos vínculos jurídicos das crianças e adolescentes acolhidos

#### Crianças e adolescentes com pai e/ou mãe vivo(s)

Crianças e adolescentes	nº da c/a	%
Sem DPF	5	71,43
Com DPF	2	28,57
<b>Total</b>	<b>7</b>	<b>100,00</b>

#### Crianças e adolescentes aptos à adoção

Crianças e adolescentes	nº da c/a	%
Óbito dos pais	1	100,00
<b>Total</b>	<b>1</b>	<b>100,00</b>

### Perfil dos aptos à adoção

Critério	Órfãos	DPF	Pais Desconhecidos	Entrega Voluntária	Total
<b>Sexo</b>					
Feminino	1	0	0	0	1
Total	1	0	0	0	1
<b>Faixa Etária</b>					
7 a 9	1	0	0	0	1
Total	1	0	0	0	1
<b>Tempo de Acolhimento</b>					
Há menos de 6 meses	1	0	0	0	1
Total	1	0	0	0	1
<b>Deficiências</b>					
Não	1	0	0	0	1
Total	1	0	0	0	1
<b>Doenças</b>					
Não	1	0	0	0	1
Total	1	0	0	0	1

### Panorama e detalhamento da situação das crianças e adolescentes no sistema de justiça

Panorama e detalhamento da situação das crianças e adolescentes no sistema de justiça	nº de c/a	%
Com ações judiciais	3	37,50
Sem ações judiciais	5	62,50
<b>Total</b>	<b>8</b>	<b>100,00</b>

#### Distribuição percentual de ações

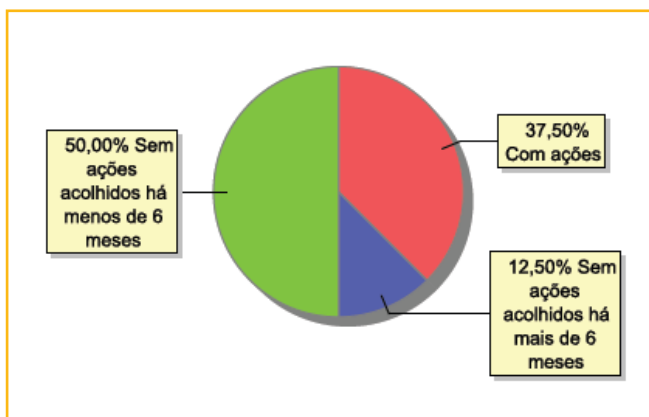



Acompanhamento no âmbito da PJJ de crianças e adolescentes sem ações judiciais	n° da c/a	%
Com P.A.	1	20,00
Sem P.A. acolhido há mais de 6 meses	1	20,00
Sem P.A. acolhido há menos de 6 meses	3	60,00
<b>Total</b>	<b>5</b>	<b>100,00</b>

Acompanhamento no âmbito do Poder Judiciário	n° da c/a	%
Com ações judiciais	3	37,50
Sem ações ou procedimentos judiciais	5	62,50
<b>Total</b>	<b>8</b>	<b>100,00</b>

Ações Judiciais	n° de ações	%
Ação de Destituição do Poder Familiar	3	100,00
<b>Total</b>	<b>3</b>	<b>100,00</b>

Procedimentos Judiciais	n° de procedimentos	%
Procedimento de Abrigo na Esfera Judicial/ PAMP	1	100,00
<b>Total</b>	<b>1</b>	<b>100,00</b>



318

MUNICÍPIO: RIO CLARO

## MUNICÍPIO: RIO CLARO

Dos indicadores de distribuição geográfica das crianças e adolescentes acolhidos

Distribuição da população infantojuvenil acolhida

Total das entidades de acolhimento institucional e familiar, das crianças e adolescentes inseridos nesses regimes, das crianças e adolescentes aptos à adoção, das crianças e adolescentes sem registro civil de nascimento, das crianças e adolescentes sem visita

nº de entidades	nº da c/a	% de c/a no Estado	aptos à adoção	% aptos à adoção	Sem R.C.N.	Sem visita
1	5	0,20	0	0,00	0	0

Origem da população infantojuvenil acolhida no Município

Município	Acolhidos	%
Rio Claro	5	100,00
<b>Total</b>	<b>5</b>	<b>100,00</b>

Distribuição da população infantojuvenil oriunda do Município analisado, acolhida pelos Municípios do Estado

Município de localização do acolhido	Acolhidos	%
Rio Claro	5	83,33
Angra dos Reis	1	16,67
<b>Total</b>	<b>6</b>	<b>100,00</b>

Dos indicadores de faixa etária, sexo e escolaridade das crianças e adolescentes acolhidos

Faixa etária das crianças e adolescentes acolhidos

Faixa etária	nº de c/a	%
4 a 6	1	20,00
7 a 9	1	20,00
10 a 12	1	20,00
13 a 15	2	40,00
<b>Total</b>	<b>5</b>	<b>100,00</b>

Percentual de crianças e adolescentes acolhidos por faixa etária

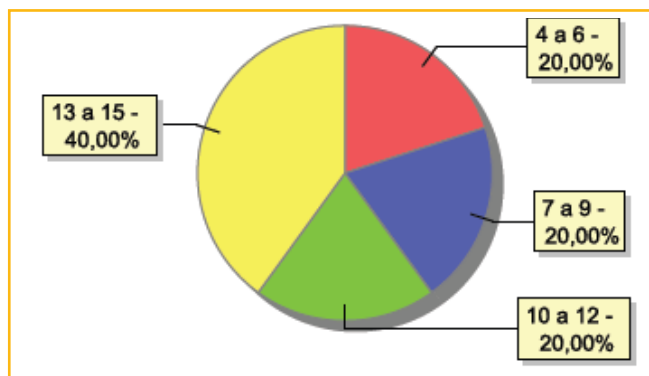



### Distribuição das crianças e adolescentes acolhidos por sexo e faixa etária

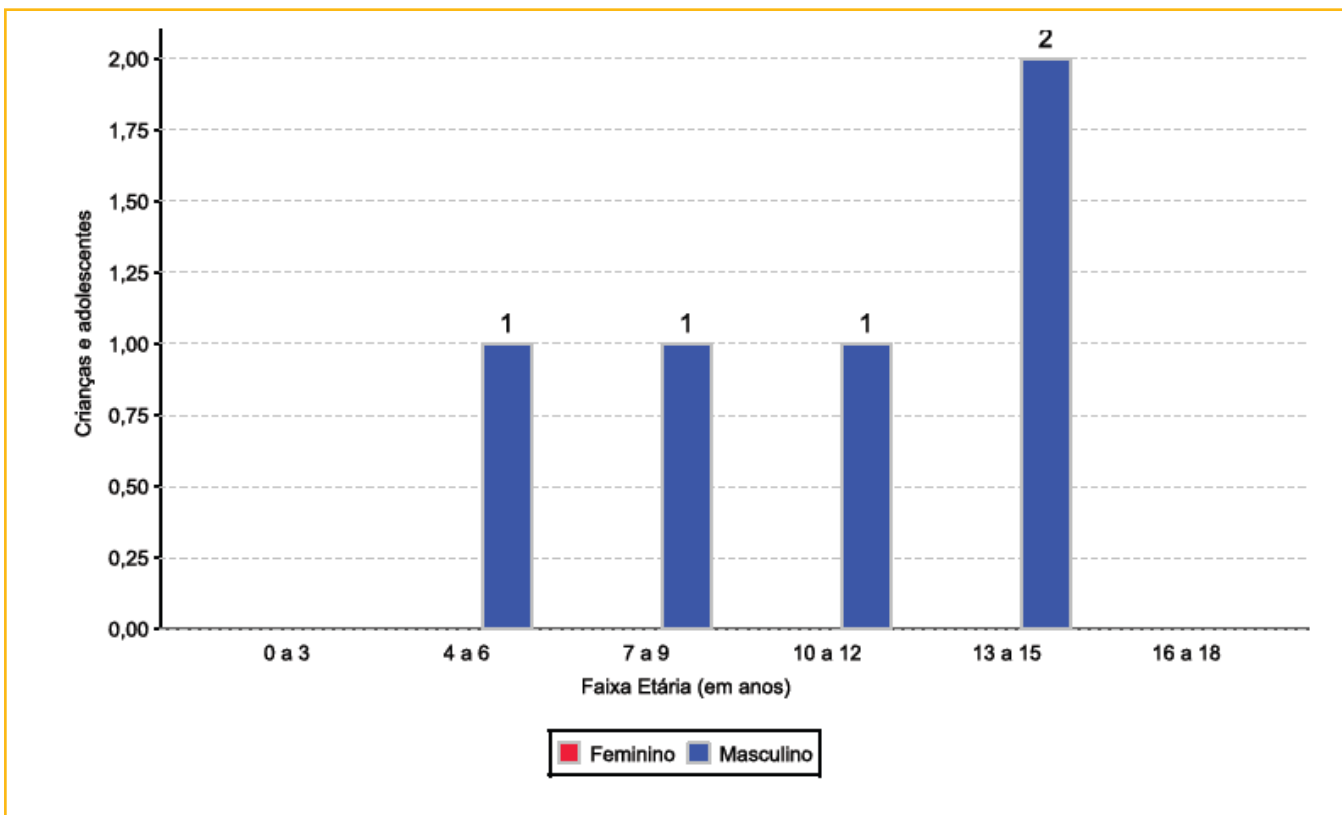

### Escolaridade das crianças e adolescentes acolhidos, por faixa etária

Faixa etária	Estuda	%	Não Estuda	%	Total	%
6 a 15	5	100,00	0	0,00	5	100,00
<b>Total</b>	<b>5</b>	<b>100,00</b>	<b>0</b>	<b>0,00</b>	<b>5</b>	<b>100,00</b>

### Dos indicadores de período e motivo de acolhimento / desligamento

#### Tempo de institucionalização das crianças e adolescentes que se encontram em regime de acolhimento institucional ou familiar

Crianças e adolescentes que estão acolhidos	n° de c/a	%
Há mais de 6 meses ano e há menos de 1 ano	5	100,00
<b>Total</b>	<b>5</b>	<b>100,00</b>

#### Percentual – tempo de acolhimento

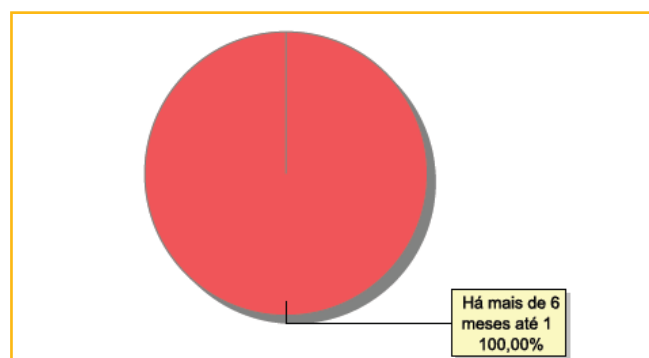



320

MUNICÍPIO: RIO CLARO

**Motivo de acolhimento**

Motivo	n° da c/a	%	feminino	masculino
Negligência	5	100,00	0	5
<b>Total</b>	<b>5</b>	<b>100,00</b>	<b>0</b>	<b>5</b>

**Motivo de desligamento**

Motivo	n° da c/a	%	feminino	masculino
Reintegração Familiar	34	91,89	13	21
Maioridade	2	5,41	0	2
Evasão	1	2,70	1	0
<b>Total</b>	<b>37</b>	<b>100,00</b>	<b>14</b>	<b>23</b>

**Dos indicadores que podem contribuir para a definição da situação jurídica das crianças e adolescentes acolhidos****Relação entre visitação e Ação de Destituição do Poder Familiar (DPF)**

Situação	n° da c/a	%	n° da c/a com DPF	% da c/a com DPF	n° da c/a sem DPF	% da c/a sem DPF
Com visita	5	100,00	0	0,00	5	100,00
<b>Total</b>	<b>5</b>	<b>100,00</b>	<b>0</b>	<b>0,00</b>	<b>5</b>	<b>100,00</b>

**Detalhamento da visitação**

Situação	n° dec/a	%
Semanal	5	100,00
<b>Total</b>	<b>5</b>	<b>100,00</b>

**Detalhamento dos vínculos biológicos das crianças e adolescentes acolhidos**

Situação	n° da c/a	%
Pai e/ou mãe vivo(s)	5	100,00
<b>Total</b>	<b>5</b>	<b>100,00</b>

**Crianças e adolescentes com pai e/ou mãe vivo(s)**

Crianças e adolescentes	n° da c/a	%
Sem DPF	5	100,00
<b>Total</b>	<b>5</b>	<b>100,00</b>





## Panorama e detalhamento da situação das crianças e adolescentes no sistema de justiça

### Distribuição percentual de ações

Panorama e detalhamento da situação das crianças e adolescentes no sistema de justiça	n° de c/a	%
Sem ações judiciais	5	100,00
<b>Total</b>	<b>5</b>	<b>100,00</b>

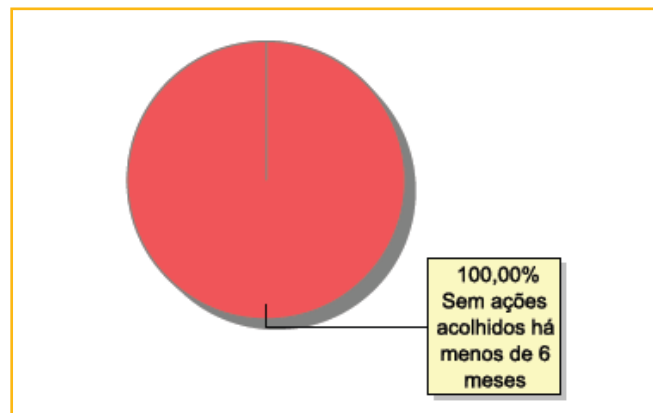

Acompanhamento no âmbito da PJIJ de crianças e adolescentes sem ações judiciais	n° da c/a	%
Sem P.A. acolhido há menos de 6 meses	5	100,00
<b>Total</b>	<b>5</b>	<b>100,00</b>

Acompanhamento no âmbito do Poder Judiciário	n° da c/a	%
Com procedimentos judiciais	5	100,00
<b>Total</b>	<b>5</b>	<b>100,00</b>

Procedimentos Judiciais	n° de procedimentos	%
Procedimento Preliminar de Acolhimento	5	100,00
<b>Total</b>	<b>5</b>	<b>100,00</b>



322

MUNICÍPIO: RIO DAS FLORES

## MUNICÍPIO: RIO DAS FLORES

Dos indicadores de distribuição geográfica das crianças e adolescentes acolhidos

Distribuição da população infantojuvenil acolhida

Total das entidades de acolhimento institucional e familiar, das crianças e adolescentes inseridos nesses regimes, das crianças e adolescentes aptos à adoção, das crianças e adolescentes sem registro civil de nascimento, das crianças e adolescentes sem visita

nº de entidades	nº da c/a	% de c/a no Estado	aptos à adoção	% aptos à adoção	Sem R.C.N.	Sem visita
1	8	0,32	2	25,00	0	5

Origem da população infantojuvenil acolhida no Município

Município	Acolhidos	%
Rio das Flores	8	100,00
<b>Total</b>	<b>8</b>	<b>100,00</b>

Distribuição da população infantojuvenil oriunda do Município analisado, acolhida pelos Municípios do Estado

Município de localização do acolhido	Acolhidos	%
Rio das Flores	8	100,00
<b>Total</b>	<b>8</b>	<b>100,00</b>

Dos indicadores de faixa etária, sexo e escolaridade das crianças e adolescentes acolhidos

Faixa etária das crianças e adolescentes acolhidos

Faixa etária	nº de c/a	%
0 a 3	2	25,00
4 a 6	2	25,00
7 a 9	1	12,50
10 a 12	1	12,50
13 a 15	1	12,50
16 a 18	1	12,50
<b>Total</b>	<b>8</b>	<b>100,00</b>

Percentual de crianças e adolescentes acolhidos por faixa etária

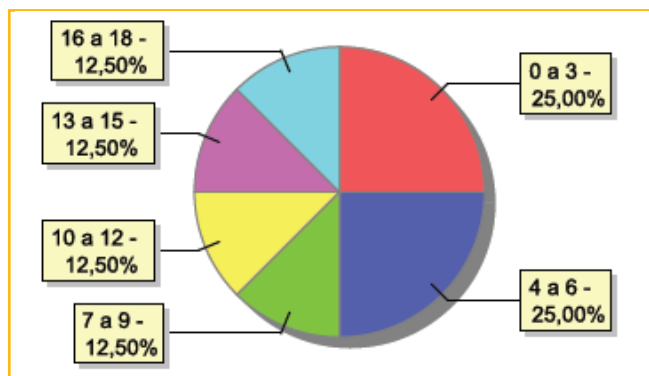



### Distribuição das crianças e adolescentes acolhidos por sexo e faixa etária

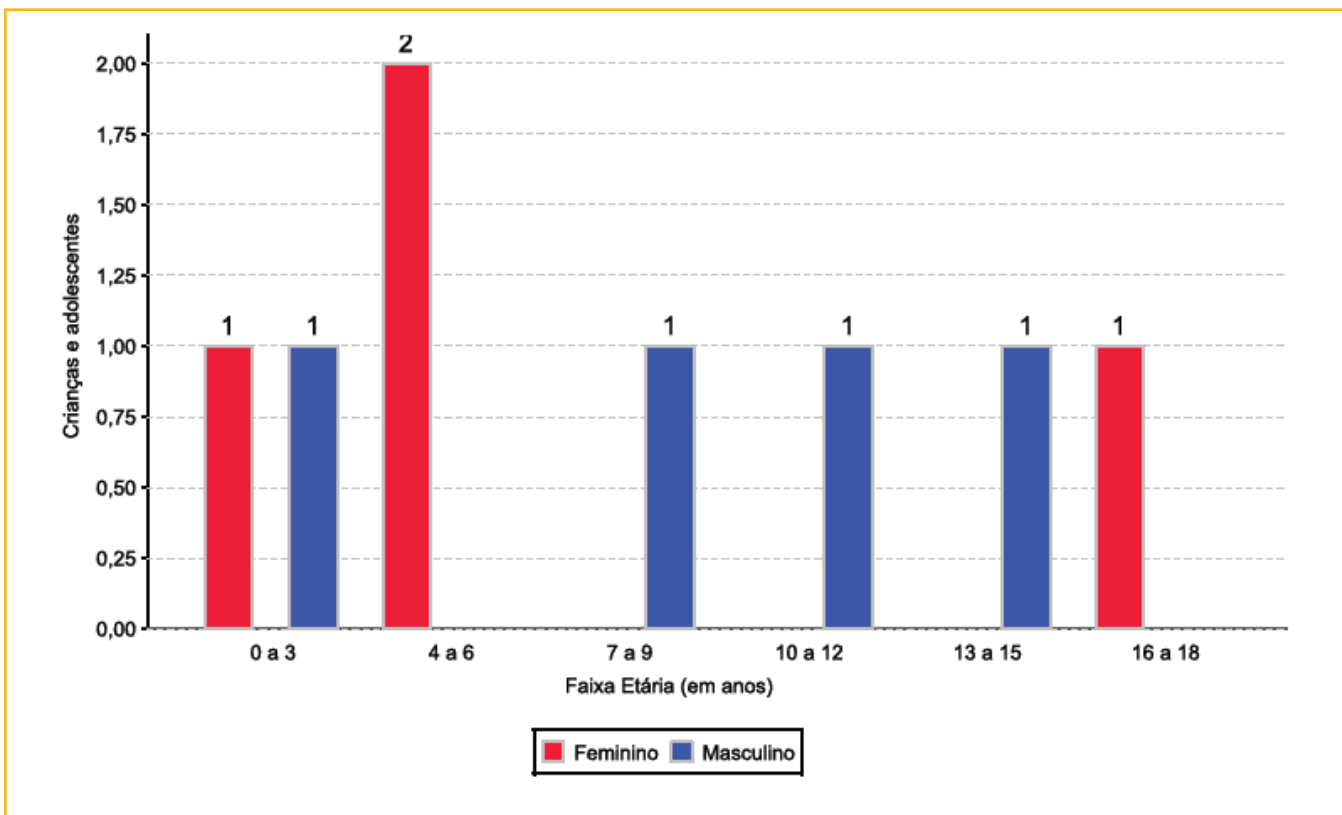

### Escolaridade das crianças e adolescentes acolhidos, por faixa etária

Faixa etária	Estuda	%	Não Estuda	%	Total	%
0 a 3	1	50,00	1	50,00	2	100,00
4 a 5	1	100,00	0	0,00	1	100,00
6 a 15	3	75,00	1	25,00	4	100,00
16 a 18	1	100,00	0	0,00	1	100,00
<b>Total</b>	<b>6</b>	<b>75,00</b>	<b>2</b>	<b>25,00</b>	<b>8</b>	<b>100,00</b>

### Faixa etária das crianças e adolescentes que não estudam

Faixa etária	nº de c/a	%
0 a 3	1	50,00
6 a 15	1	50,00
<b>Total</b>	<b>2</b>	<b>100,00</b>

### Faixa etária (em percentual) das crianças e adolescentes que não estudam

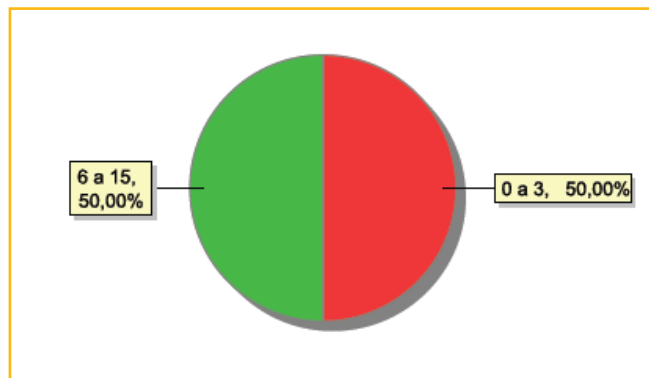



### Dos indicadores de deficiência e saúde

#### Crianças e adolescentes acolhidos que necessitam de tratamento de saúde especial

Necessidade de tratamento de saúde especial	nº de c/a	%
Sim	1	12,50
Não	7	87,50
<b>Total</b>	<b>8</b>	<b>100,00</b>

#### Doenças mais comuns

Doenças mais comuns	Incidência	%
Asma ou Bronquite	1	100,00
<b>Total</b>	<b>1</b>	<b>100,00</b>

### Dos indicadores de período e motivo de acolhimento / desligamento

#### Tempo de institucionalização das crianças e adolescentes que se encontram em regime de acolhimento institucional ou familiar

Crianças e adolescentes que estão acolhidos	nº de c/a	%
Há menos de 6 meses	5	62,50
Há mais de 1 ano e há menos de 2 anos	1	12,50
Há mais de 4 anos e há menos de 5 anos	2	25,00
<b>Total</b>	<b>8</b>	<b>100,00</b>

#### Percentual – tempo de acolhimento

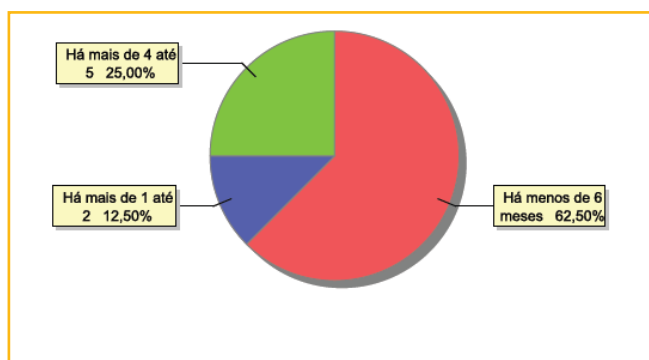

#### Motivo de acolhimento

Motivo	nº da c/a	%	feminino	masculino
Negligência	7	87,50	3	4
Abandono pelos pais ou responsáveis	1	12,50	1	0
<b>Total</b>	<b>8</b>	<b>100,00</b>	<b>4</b>	<b>4</b>

#### Motivo de desligamento

Motivo	nº da c/a	%	feminino	masculino
Reintegração Familiar	11	91,67	8	3
Maioridade	1	8,33	1	0
<b>Total</b>	<b>12</b>	<b>100,00</b>	<b>9</b>	<b>3</b>



## Dos indicadores que podem contribuir para a definição da situação jurídica das crianças e adolescentes acolhidos

### Relação entre visitação e Ação de Destituição do Poder Familiar (DPF)

Situação	n° da c/a	%	n° da c/a com DPF	% da c/a com DPF	n° da c/a sem DPF	% da c/a sem DPF
Com visita	3	100,00	2	66,67	1	33,33
Sem visita	5	100,00	0	0,00	5	100,00
<b>Total</b>	<b>8</b>	<b>100,00</b>	<b>2</b>	<b>25,00</b>	<b>6</b>	<b>75,00</b>

### Faixa etária das crianças e adolescentes sem visita

Faixa etária	n° da c/a	%	n° da c/a com DPF	% da c/a com DPF	n° da c/a sem DPF	% da c/a sem DPF
0 a 3	1	100,00	0	0,00	1	100,00
4 a 6	2	100,00	0	0,00	2	100,00
7 a 9	1	100,00	0	0,00	1	100,00
16 a 18	1	100,00	0	0,00	1	100,00
<b>Total</b>	<b>5</b>	<b>100,00</b>	<b>0</b>	<b>0,00</b>	<b>5</b>	<b>100,00</b>

### Detalhamento da visitação

Situação	n° dec/a	%
Diária	1	12,50
Semanal	2	25,00
Sem visita	5	62,50
<b>Total</b>	<b>8</b>	<b>100,00</b>

### Detalhamento dos vínculos biológicos das crianças e adolescentes acolhidos

Situação	n° da c/a	%
Órfãos	1	12,50
Pai e/ou mãe vivo(s)	6	75,00
DPF com trânsito em julgado	1	12,50
<b>Total</b>	<b>8</b>	<b>100,00</b>

### Detalhamento dos vínculos jurídicos das crianças e adolescentes acolhidos

#### Crianças e adolescentes com pai e/ou mãe vivo(s)

Crianças e adolescentes	n° da c/a	%
Sem DPF	6	85,71
Com DPF	1	14,29
<b>Total</b>	<b>7</b>	<b>100,00</b>

#### Crianças e adolescentes aptos à adoção

Crianças e adolescentes	n° da c/a	%
Óbito dos pais	1	50,00
DPF com trânsito em julgado	1	50,00
<b>Total</b>	<b>2</b>	<b>100,00</b>



**Perfil dos aptos à adoção**

Critério	Órfãos	DPF	Pais Desconhecidos	Entrega Voluntária	Total
<b>Sexo</b>					
Masculino	1	1	0	0	2
Total	1	1	0	0	2
<b>Faixa Etária</b>					
10 a 12	0	1	0	0	1
13 a 15	1	0	0	0	1
Total	1	1	0	0	2
<b>Tempo de Acolhimento</b>					
Há mais de 3 anos e há menos de 4 anos	1	1	0	0	2
Total	1	1	0	0	2
<b>Deficiências</b>					
Não	1	1	0	0	2
Total	1	1	0	0	2
<b>Doenças</b>					
Não	1	1	0	0	2
Total	1	1	0	0	2

**Panorama e detalhamento da situação das crianças e adolescentes no sistema de justiça**

Panorama e detalhamento da situação das crianças e adolescentes no sistema de justiça	n° de c/a	%
Com ações judiciais	2	25,00
Sem ações judiciais	6	75,00
<b>Total</b>	<b>8</b>	<b>100,00</b>

**Distribuição percentual de ações**

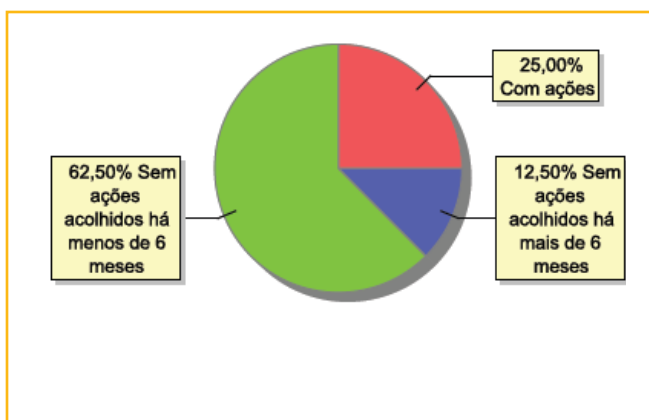



Acompanhamento no âmbito da PJJ de crianças e adolescentes sem ações judiciais	n° da c/a	%
Sem P.A. acolhido há mais de 6 meses	1	16,67
Sem P.A. acolhido há menos de 6 meses	5	83,33
<b>Total</b>	<b>6</b>	<b>100,00</b>

Acompanhamento no âmbito do Poder Judiciário	n° da c/a	%
Com ações judiciais	2	25,00
Com procedimentos judiciais	6	75,00
<b>Total</b>	<b>8</b>	<b>100,00</b>

Ações Judiciais	n° de ações	%
Ação de Destituição do Poder Familiar	2	100,00
<b>Total</b>	<b>2</b>	<b>100,00</b>

Procedimentos Judiciais	n° de procedimentos	%
Procedimento de Abrigo na Esfera Judicial/ PAMP	8	100,00
<b>Total</b>	<b>8</b>	<b>100,00</b>



328

MUNICÍPIO: RIO DAS OSTRAS

## MUNICÍPIO: RIO DAS OSTRAS

Dos indicadores de distribuição geográfica das crianças e adolescentes acolhidos

Distribuição da população infantojuvenil acolhida

Total das entidades de acolhimento institucional e familiar, das crianças e adolescentes inseridos nesses regimes, das crianças e adolescentes aptos à adoção, das crianças e adolescentes sem registro civil de nascimento, das crianças e adolescentes sem visita

n° de entidades	n° da c/a	% de c/a no Estado	aptos à adoção	% aptos à adoção	Sem R.C.N.	Sem visita
1	12	0,49	0	0,00	0	2

Origem da população infantojuvenil acolhida no Município

Município	Acolhidos	%
Rio das Ostras	11	91,67
Duque de Caxias	1	8,33
<b>Total</b>	<b>12</b>	<b>100,00</b>

Distribuição da população infantojuvenil oriunda do Município analisado, acolhida pelos Municípios do Estado

Município de localização do acolhido	Acolhidos	%
Rio das Ostras	11	100,00
<b>Total</b>	<b>11</b>	<b>100,00</b>

Dos indicadores de faixa etária, sexo e escolaridade das crianças e adolescentes acolhidos

Faixa etária das crianças e adolescentes acolhidos

Faixa etária	n° de c/a	%
4 a 6	2	16,67
7 a 9	2	16,67
10 a 12	4	33,33
13 a 15	2	16,67
16 a 18	2	16,67
<b>Total</b>	<b>12</b>	<b>100,00</b>

Percentual de crianças e adolescentes acolhidos por faixa etária

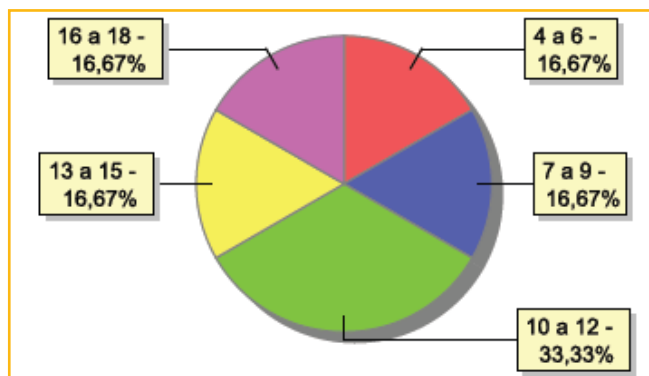





### Distribuição das crianças e adolescentes acolhidos por sexo e faixa etária

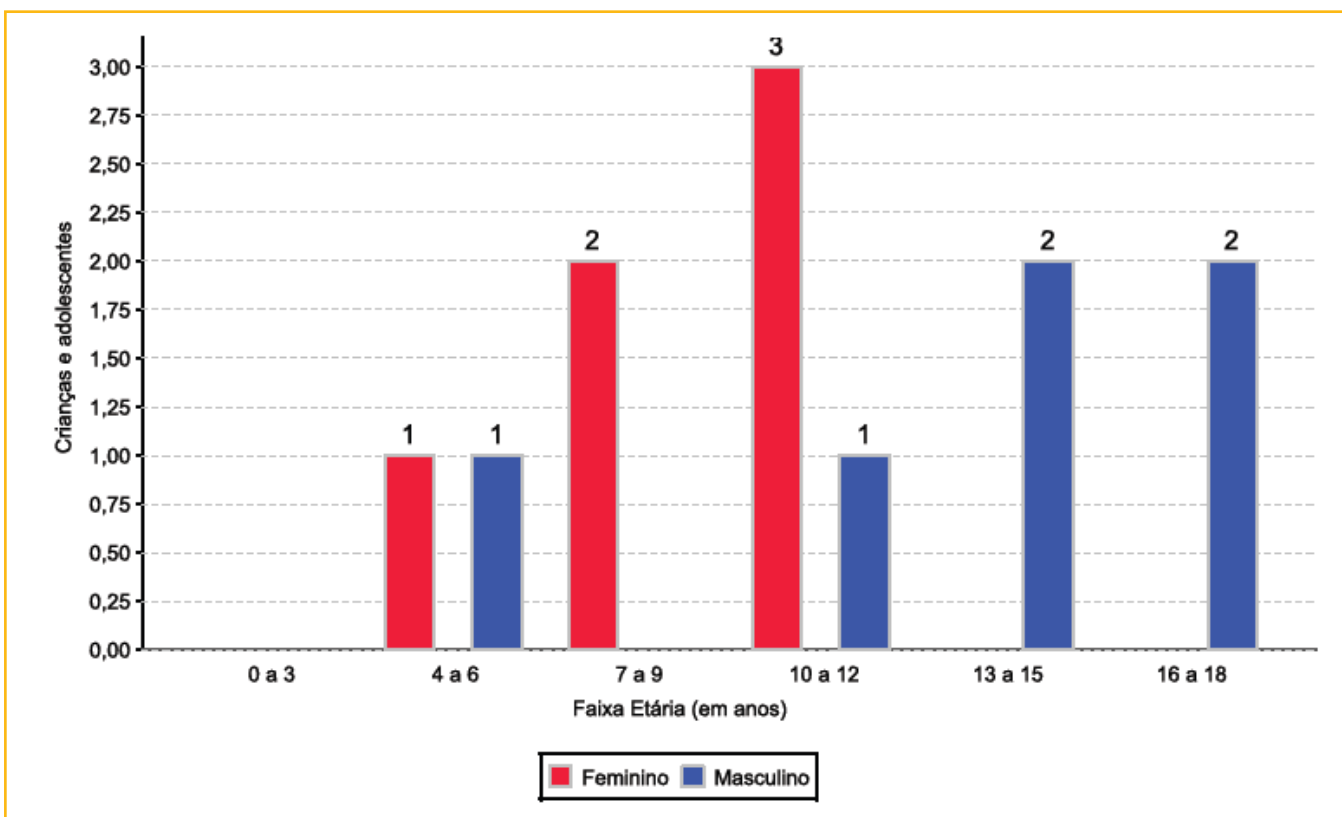

### Escolaridade das crianças e adolescentes acolhidos, por faixa etária

Faixa etária	Estuda	%	Não Estuda	%	Total	%
4 a 5	1	100,00	0	0,00	1	100,00
6 a 15	7	77,78	2	22,22	9	100,00
16 a 18	2	100,00	0	0,00	2	100,00
<b>Total</b>	<b>10</b>	<b>83,33</b>	<b>2</b>	<b>16,67</b>	<b>12</b>	<b>100,00</b>

### Faixa etária das crianças e adolescentes que não estudam

Faixa etária	n° de c/a	%
6 a 15	2	100,00
<b>Total</b>	<b>2</b>	<b>100,00</b>

### Faixa etária (em percentual) das crianças e adolescentes que não estudam

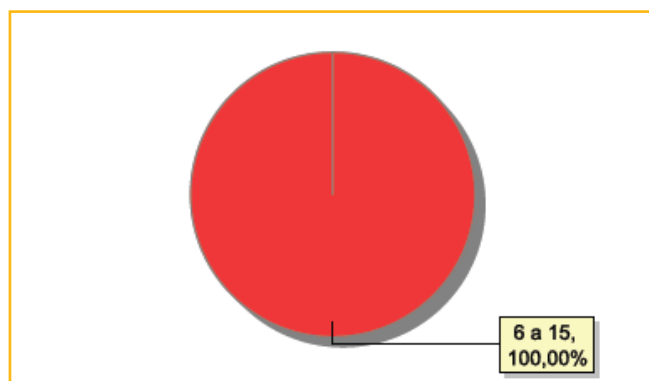



330

MUNICÍPIO: RIO DAS OSTRAS

### Dos indicadores de deficiência e saúde

#### Crianças e adolescentes acolhidos que necessitam de tratamento de saúde especial

Necessidade de tratamento de saúde especial	n° de c/a	%
Sim	2	16,67
Não	10	83,33
<b>Total</b>	<b>12</b>	<b>100,00</b>

#### Doenças mais comuns

Doenças mais comuns	Incidência	%
Acompanhamento psicológico	2	100,00
<b>Total</b>	<b>2</b>	<b>100,00</b>

### Dos indicadores de período e motivo de acolhimento / desligamento

#### Tempo de institucionalização das crianças e adolescentes que se encontram em regime de acolhimento institucional ou familiar

Crianças e adolescentes que estão acolhidos	n° de c/a	%
Há menos de 6 meses	2	16,67
Há mais de 6 meses ano e há menos de 1 ano	4	33,33
Há mais de 1 ano e há menos de 2 anos	2	16,67
Há mais de 2 anos e há menos de 3 anos	4	33,33
<b>Total</b>	<b>12</b>	<b>100,00</b>

#### Percentual – tempo de acolhimento

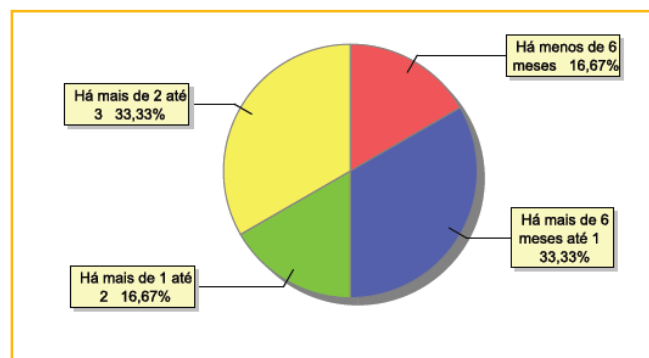



### Motivo de acolhimento

Motivo	nº da c/a	%	feminino	masculino
Responsável impossibilitado de cuidar por motivo de doença	3	25,00	2	1
Devolução por tentativa de colocação familiar mal sucedida	2	16,67	2	0
Abuso sexual / Suspeita de abuso sexual	1	8,33	1	0
Abusos físicos ou psicológicos contra a criança ou adolescente	1	8,33	0	1
Conflitos no ambiente familiar	1	8,33	0	1
Em razão de sua conduta	1	8,33	0	1
Negligência	1	8,33	0	1
Pais ou responsáveis dependentes químicos ou alcoolistas	1	8,33	1	0
Uso abusivo de drogas ou álcool	1	8,33	0	1
<b>Total</b>	<b>12</b>	<b>100,00</b>	<b>6</b>	<b>6</b>

### Motivo de desligamento

Motivo	nº da c/a	%	feminino	masculino
Reintegração Familiar	27	67,50	15	12
Colocação em família substituta	6	15,00	0	6
Evasão	4	10,00	2	2
Transferência para outro regime de atendimento	2	5,00	0	2
Maioridade	1	2,50	1	0
<b>Total</b>	<b>40</b>	<b>100,00</b>	<b>18</b>	<b>22</b>

### Dos indicadores que podem contribuir para a definição da situação jurídica das crianças e adolescentes acolhidos

#### Relação entre visitação e Ação de Destituição do Poder Familiar (DPF)

Situação	nº da c/a	%	nº da c/a com DPF	% da c/a com DPF	nº da c/a sem DPF	% da c/a sem DPF
Com visita	10	100,00	2	20,00	8	80,00
Sem visita	2	100,00	0	0,00	2	100,00
<b>Total</b>	<b>12</b>	<b>100,00</b>	<b>2</b>	<b>16,67</b>	<b>10</b>	<b>83,33</b>

#### Faixa etária das crianças e adolescentes sem visita

Faixa etária	nº da c/a	%	nº da c/a com DPF	% da c/a com DPF	nº da c/a sem DPF	% da c/a sem DPF
10 a 12	1	100,00	0	0,00	1	100,00
13 a 15	1	100,00	0	0,00	1	100,00
<b>Total</b>	<b>2</b>	<b>100,00</b>	<b>0</b>	<b>0,00</b>	<b>2</b>	<b>100,00</b>

**Detalhamento da visitação**

Situação	nº dec/a	%
Diária	1	8,33
Semanal	3	25,00
Quinzenal	2	16,67
Mensal	4	33,33
Sem visita	2	16,67
<b>Total</b>	<b>12</b>	<b>100,00</b>

**Detalhamento dos vínculos biológicos das crianças e adolescentes acolhidos**

Situação	nº da c/a	%
Pai e/ou mãe vivo(s)	12	100,00
<b>Total</b>	<b>12</b>	<b>100,00</b>

**Detalhamento dos vínculos jurídicos das crianças e adolescentes acolhidos****Crianças e adolescentes com pai e/ou mãe vivo(s)**

Crianças e adolescentes	nº da c/a	%
Sem DPF	10	83,33
Com DPF	2	16,67
<b>Total</b>	<b>12</b>	<b>100,00</b>

**Panorama e detalhamento da situação das crianças e adolescentes no sistema de justiça**

Panorama e detalhamento da situação das crianças e adolescentes no sistema de justiça	nº de c/a	%
Com ações judiciais	6	50,00
Sem ações judiciais	6	50,00
<b>Total</b>	<b>12</b>	<b>100,00</b>

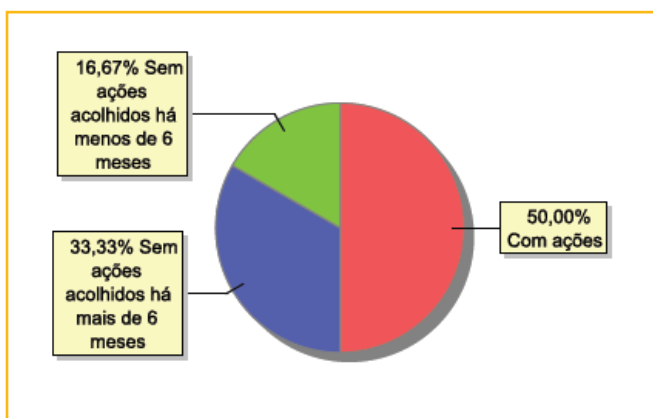
**Distribuição percentual de ações**



Acompanhamento no âmbito da PJJ de crianças e adolescentes sem ações judiciais	n° da c/a	%
Sem P.A. acolhido há mais de 6 meses	4	66,67
Sem P.A. acolhido há menos de 6 meses	2	33,33
<b>Total</b>	<b>6</b>	<b>100,00</b>

Acompanhamento no âmbito do Poder Judiciário	n° da c/a	%
Com ações judiciais	6	50,00
Com procedimentos judiciais	4	33,33
Sem ações ou procedimentos judiciais	2	16,67
<b>Total</b>	<b>12</b>	<b>100,00</b>

Ações Judiciais	n° de ações	%
Ação de Adoção	2	20,00
Ação de Destituição do Poder Familiar	2	20,00
Ação de Alimentos em face dos pais ou responsável	1	10,00
Ação de Registro Civil de Nascimento	1	10,00
Ação de Guarda Judicial	1	10,00
Ação de Busca e Apreensão	1	10,00
Representação em Face dos pais ou responsável (art.249, ECA)	1	10,00
Ação de Destituição do Poder Familiar c/c Ação de Adoção	1	10,00
<b>Total</b>	<b>10</b>	<b>100,00</b>

Procedimentos Judiciais	n° de procedimentos	%
Procedimento de Abrigo na Esfera Judicial/ PAMP	5	83,33
Outros Procedimentos Judiciais	1	16,67
<b>Total</b>	<b>6</b>	<b>100,00</b>



## MUNICÍPIO: RIO DE JANEIRO

Dos indicadores de distribuição geográfica das crianças e adolescentes acolhidos

Distribuição da população infantojuvenil acolhida

Total das entidades de acolhimento institucional e familiar, das crianças e adolescentes inseridos nesses regimes, das crianças e adolescentes aptos à adoção, das crianças e adolescentes sem registro civil de nascimento, das crianças e adolescentes sem visita

nº de entidades	nº da c/a	% de c/a no Estado	aptos à adoção	% aptos à adoção	Sem R.C.N.	Sem visita
72	1.095	44,44	76	6,94	44	508

### Origem da população infantojuvenil acolhida no Município

Município	Acolhidos	%
Rio de Janeiro	1.020	93,15
Duque de Caxias	12	1,10
Belford Roxo	8	0,73
Nova Iguaçu	7	0,64
São João de Meriti	6	0,55
Japeri	5	0,46
Magé	4	0,37
Nova Friburgo	4	0,37
São Gonçalo	4	0,37
Itaboraí	3	0,27
Queimados	3	0,27
Três Rios	3	0,27
Araruama	2	0,18
Cabo Frio	2	0,18
Macaé	2	0,18
Mesquita	2	0,18
Guapimirim	1	0,09
Iguaba Grande	1	0,09
Itaguaí	1	0,09
Nilópolis	1	0,09
Paraíba do Sul	1	0,09
Petrópolis	1	0,09
Seropédica	1	0,09
Volta Redonda	1	0,09
<b>Total</b>	<b>1.095</b>	<b>100,00</b>

### Distribuição da população infantojuvenil oriunda do Município analisado, acolhida pelos Municípios do Estado

Município de localização do acolhido	Acolhidos	%
Rio de Janeiro	1.020	97,61
Duque de Caxias	4	0,38
Niterói	4	0,38
Nova Iguaçu	3	0,29
São João de Meriti	3	0,29
Campos dos Goytacazes	2	0,19
Belford Roxo	1	0,10
Cachoeiras de Macacu	1	0,10
Nilópolis	1	0,10
Paraíba do Sul	1	0,10
Petrópolis	1	0,10
Queimados	1	0,10
São Gonçalo	1	0,10
Teresópolis	1	0,10
Valença	1	0,10
<b>Total</b>	<b>1.045</b>	<b>100,00</b>



### Dos indicadores de faixa etária, sexo e escolaridade das crianças e adolescentes acolhidos

#### Faixa etária das crianças e adolescentes acolhidos

Faixa etária	n° de c/a	%
0 a 3	188	17,17
4 a 6	132	12,05
7 a 9	161	14,70
10 a 12	196	17,90
13 a 15	231	21,10
16 a 18	187	17,08
<b>Total</b>	<b>1.095</b>	<b>100,00</b>

#### Percentual de crianças e adolescentes acolhidos por faixa etária

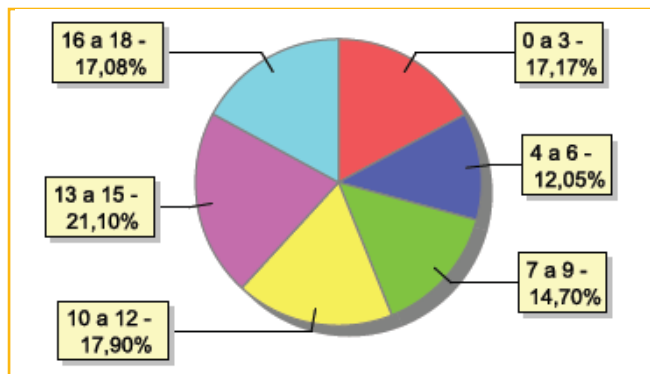

#### Distribuição das crianças e adolescentes acolhidos por sexo e faixa etária

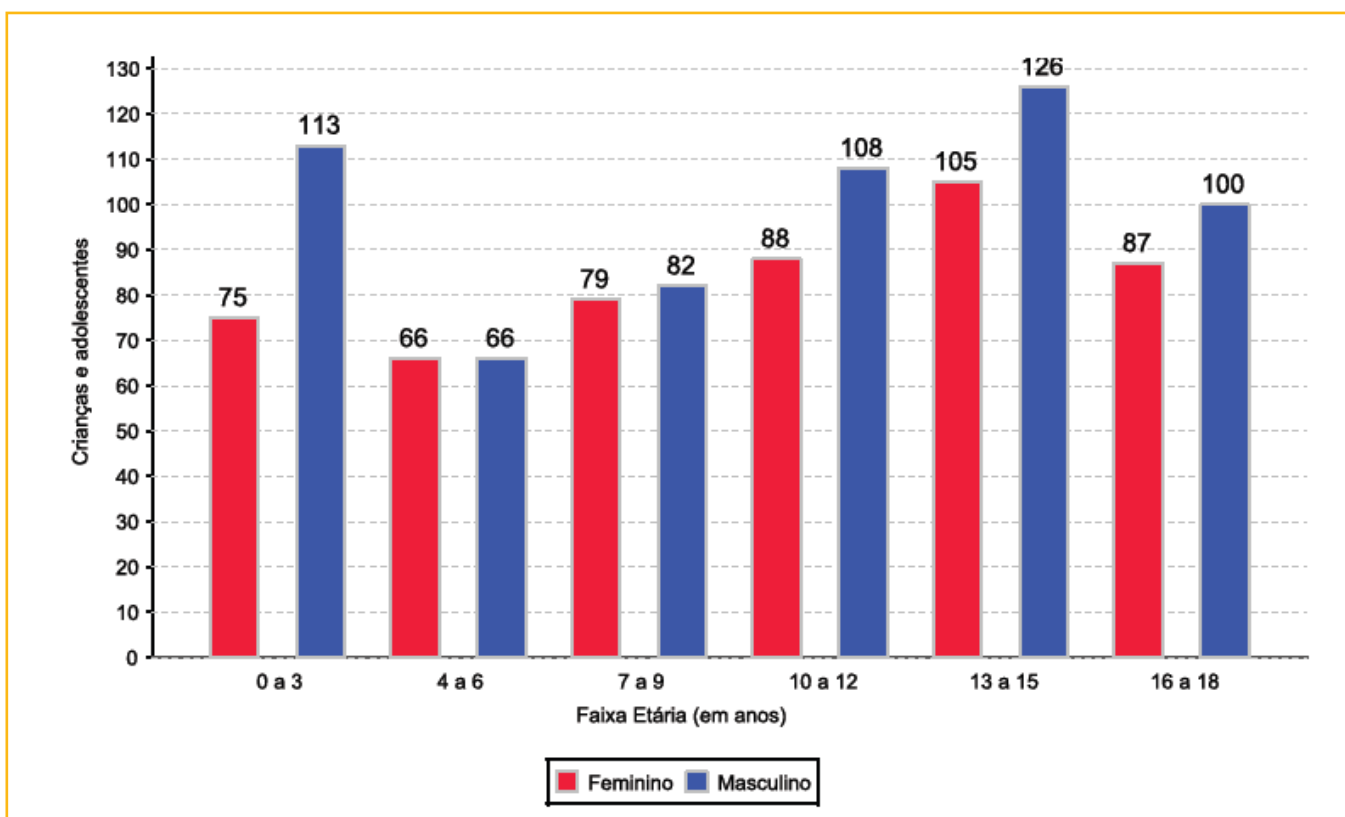



**Escolaridade das crianças e adolescentes acolhidos, por faixa etária**

Faixa etária	Estuda	%	Não Estuda	%	Total	%
0 a 3	5	2,66	183	97,34	188	100,00
4 a 5	41	50,00	41	50,00	82	100,00
6 a 15	444	69,59	194	30,41	638	100,00
16 a 18	90	48,13	97	51,87	187	100,00
<b>Total</b>	<b>580</b>	<b>52,97</b>	<b>515</b>	<b>47,03</b>	<b>1.095</b>	<b>100,00</b>

**Faixa etária das crianças e adolescentes que não estudam**

Faixa etária	n° de c/a	%
0 a 3	183	35,53
4 a 5	41	7,96
6 a 15	194	37,67
16 a 18	97	18,83
<b>Total</b>	<b>515</b>	<b>100,00</b>

**Faixa etária (em percentual) das crianças e adolescentes que não estudam**

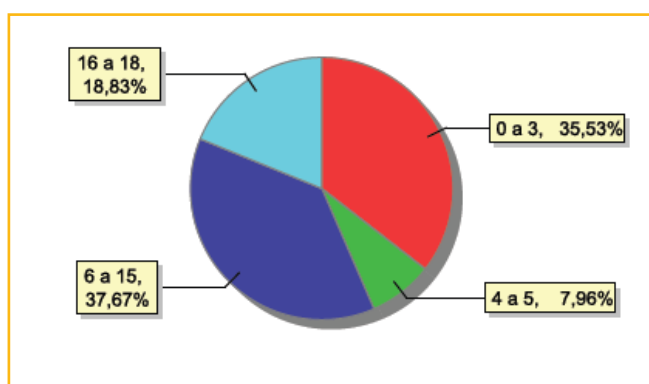

**Dos indicadores de deficiência e saúde**

**Crianças e adolescentes portadores de necessidades especiais**

Apresentam deficiência	n° de c/a	%
Sim	61	5,57
Não	1.034	94,43
<b>Total</b>	<b>1.095</b>	<b>100,00</b>

**Detalhamento das crianças e adolescentes portadores de necessidades especiais**

Categoria	n° de c/a	%
Deficiência mental	43	70,49
Deficiência múltipla	10	16,39
Deficiência auditiva/deficiência visual	5	8,20
Deficiência física	3	4,92
<b>Total</b>	<b>61</b>	<b>100,00</b>

**Crianças e adolescentes acolhidos que necessitam de tratamento de saúde especial**

Necessidade de tratamento de saúde especial	n° de c/a	%
Sim	282	25,75
Não	813	74,25
<b>Total</b>	<b>1.095</b>	<b>100,00</b>





## Doenças mais comuns

Doenças mais comuns	Incidência	%
Dependência química (álcool ou drogas)	88	24,79
Acompanhamento psicológico	58	16,34
HIV Positivo	36	10,14
Dificuldades fonoaudiológicas (tratamento fonoaudiológico)	26	7,32
Doenças Neurológicas	23	6,48
Dificuldades psicomotoras (tratamento fisioterápico)	21	5,92
Transtornos Mentais	20	5,63
Encefalopatia	11	3,10
Epilepsia	9	2,54
Outras Doenças	9	2,54
Tratamento Oftalmológico	6	1,69
Anemia Falciforme	5	1,41
Cardiopatias	4	1,13
Desnutrição	4	1,13
Doenças do Aparelho Digestivo	4	1,13
Doenças Respiratórias	4	1,13
Doenças Dermatológicas	3	0,85
Tuberculose	3	0,85
Asma ou Bronquite	2	0,56
Diabetes	2	0,56
Doenças Hormonais	2	0,56
Doenças Reumatológicas	2	0,56
Outras doenças infectocontagiosas	2	0,56
Queimaduras moderadas a severas	2	0,56
Alergia	1	0,28
Anemia	1	0,28
Câncer	1	0,28
Doença Renal	1	0,28
DST (Doenças Sexualmente Transmissíveis)	1	0,28
Hipertensão (pressão alta)	1	0,28
Retardo Mental	1	0,28
Sífilis	1	0,28
Síndrome do Alcoolismo Fetal	1	0,28
<b>Total</b>	<b>355</b>	<b>100,00</b>



### Dos indicadores de período e motivo de acolhimento / desligamento

#### Tempo de institucionalização das crianças e adolescentes que se encontram em regime de acolhimento institucional ou familiar

Crianças e adolescentes que estão acolhidos	nº de c/a	%
Há menos de 6 meses	339	30,96
Há mais de 6 meses ano e há menos de 1 ano	163	14,89
Há mais de 1 ano e há menos de 2 anos	242	22,10
Há mais de 2 anos e há menos de 3 anos	116	10,59
Há mais de 3 anos e há menos de 4 anos	73	6,67
Há mais de 4 anos e há menos de 5 anos	63	5,75
Há mais de 5 anos e há menos de 10 anos	84	7,67
Há mais de 10 anos	15	1,37
<b>Total</b>	<b>1.095</b>	<b>100,00</b>

#### Percentual – tempo de acolhimento

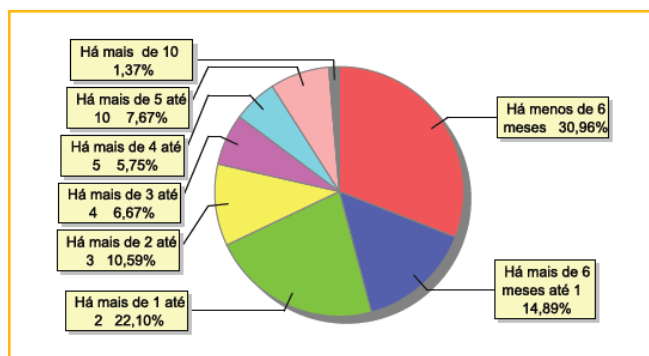

#### Motivo de acolhimento

Motivo	nº da c/a	%	feminino	masculino
Negligência	244	22,28	115	129
Uso abusivo de drogas ou álcool	154	14,06	43	111
Abandono pelos pais ou responsáveis	147	13,42	72	75
Situação de rua	86	7,85	34	52
Pais ou responsáveis dependentes químicos ou alcoolistas	63	5,75	31	32
Abusos físicos ou psicológicos contra a criança ou adolescente	56	5,11	27	29
Conflitos no ambiente familiar	51	4,66	30	21
Falta de creche ou escola em horário integral	47	4,29	28	19
Abuso sexual / Suspeita de abuso sexual	45	4,11	30	15
Devolução por tentativa de colocação familiar mal sucedida	43	3,93	25	18
Responsável impossibilitado de cuidar por motivo de doença	31	2,83	14	17
Em razão de sua conduta	27	2,47	10	17
Risco de vida na comunidade	23	2,10	5	18
Genitor(es) menor(es) de 18 anos acolhido(s) com o filho	21	1,92	7	14
Genitor(es) maior(es) de 18 anos acolhido(s) com o filho (abrigo de família)	16	1,46	7	9
Carência de recursos materiais da família ou responsáveis	14	1,28	8	6
Orfandade	9	0,82	5	4
Responsável cumprindo pena privativa de liberdade	8	0,73	4	4
Exploração sexual para fins de prostituição infantojuvenil	5	0,46	1	4
Exploração do trabalho infantojuvenil pelos pais ou responsáveis	4	0,37	3	1
Prostituição dos pais	1	0,09	1	0
<b>Total</b>	<b>1.095</b>	<b>100,00</b>	<b>500</b>	<b>595</b>



### Motivo de desligamento

Motivo	n° da c/a	%	feminino	masculino
Reintegração Familiar	2.452	41,59	1.292	1.160
Evasão	1.302	22,09	424	878
Colocação em família substituta	1.292	21,92	640	652
Transferência para outro regime de atendimento	548	9,30	79	469
Maioridade	273	4,63	147	126
Óbito	26	0,44	12	14
Emancipação	2	0,03	1	1
<b>Total</b>	<b>5.895</b>	<b>100,00</b>	<b>2.595</b>	<b>3.300</b>

### Dos indicadores que podem contribuir para a definição da situação jurídica das crianças e adolescentes acolhidos

#### Relação entre visitação e Ação de Destituição do Poder Familiar (DPF)

Situação	n° da c/a	%	n° da c/a com DPF	% da c/a com DPF	n° da c/a sem DPF	% da c/a sem DPF
Com visita	587	100,00	238	40,55	349	59,45
Sem visita	508	100,00	204	40,16	304	59,84
<b>Total</b>	<b>1.095</b>	<b>100,00</b>	<b>442</b>	<b>40,37</b>	<b>653</b>	<b>59,64</b>

#### Faixa etária das crianças e adolescentes sem visita

Faixa etária	n° da c/a	%	n° da c/a com DPF	% da c/a com DPF	n° da c/a sem DPF	% da c/a sem DPF
0 a 3	86	100,00	27	31,40	59	68,60
4 a 6	42	100,00	24	57,14	18	42,86
7 a 9	59	100,00	35	59,32	24	40,68
10 a 12	84	100,00	47	55,95	37	44,05
13 a 15	122	100,00	45	36,89	77	63,11
16 a 18	115	100,00	26	22,61	89	77,39
<b>Total</b>	<b>508</b>	<b>100,00</b>	<b>204</b>	<b>40,16</b>	<b>304</b>	<b>59,84</b>

#### Detalhamento da visitação

Situação	n° dec/a	%
Diária	30	2,74
Semanal	380	34,70
Quinzenal	113	10,32
Mensal	53	4,84
Bimestral	11	1,00
Sem visita	508	46,39
<b>Total</b>	<b>1.095</b>	<b>100,00</b>

#### Detalhamento dos vínculos biológicos das crianças e adolescentes acolhidos

Situação	n° da c/a	%
Órfãos	32	2,92
Pai e/ou mãe vivo(s)	1.019	93,06
Pai e mãe desconhecidos	4	0,37
DPF com trânsito em julgado	40	3,65
<b>Total</b>	<b>1.095</b>	<b>100,00</b>

**Detalhamento dos vínculos jurídicos das crianças e adolescentes acolhidos****Crianças e adolescentes com pai e/ou mãe vivo(s)**

Crianças e adolescentes	nº da c/a	%
Sem DPF	628	59,30
Com DPF	431	40,70
<b>Total</b>	<b>1.059</b>	<b>100,00</b>

**Crianças e adolescentes aptos à adoção**

Crianças e adolescentes	nº da c/a	%
DPF com trânsito em julgado	40	52,63
Óbito dos pais	32	42,11
Pais Desconhecidos	4	5,26
<b>Total</b>	<b>76</b>	<b>100,00</b>

**Perfil dos aptos à adoção**

Critério	Órfãos	DPF	Pais Desconhecidos	Entrega Voluntária	Total
<b>Sexo</b>					
Feminino	24	20	2	0	46
Masculino	8	20	2	0	30
Total	32	40	4	0	76
<b>Faixa Etária</b>					
0 a 3	0	0	2	0	2
7 a 9	2	6	0	0	8
10 a 12	3	12	0	0	15
13 a 15	12	11	0	0	23
16 a 18	15	11	2	0	28
Total	32	40	4	0	76
<b>Tempo de Acolhimento</b>					
Há menos de 6 meses	6	6	4	0	16
Há mais de 6 meses ano e há menos de 1 ano	5	7	0	0	12
Há mais de 1 ano e há menos de 2 anos	9	15	0	0	24
Há mais de 2 anos e há menos de 3 anos	1	6	0	0	7
Há mais de 3 anos e há menos de 4 anos	3	1	0	0	4
Há mais de 4 anos e há menos de 5 anos	3	1	0	0	4
Há mais de 5 anos e há menos de 10 anos	2	2	0	0	4
Há mais de 10 anos	3	2	0	0	5
Total	32	40	4	0	76
<b>Deficiências</b>					
Não	25	38	4	0	67
Sim	7	2	0	0	9
Total	32	40	4	0	76
<b>Doenças</b>					
Não	20	37	3	0	60
Sim	12	3	1	0	16
Total	32	40	4	0	76



## Panorama e detalhamento da situação das crianças e adolescentes no sistema de justiça

### Distribuição percentual de ações

Panorama e detalhamento da situação das crianças e adolescentes no sistema de justiça	n° de c/a	%
Com ações judiciais	728	66,48
Sem ações judiciais	367	33,52
<b>Total</b>	<b>1.095</b>	<b>100,00</b>

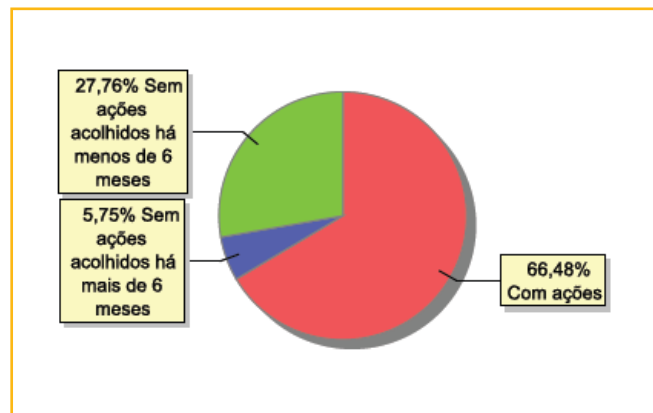

Acompanhamento no âmbito da PJIJ de crianças e adolescentes sem ações judiciais	n° da c/a	%
Com P.A.	68	18,53
Sem P.A. acolhido há mais de 6 meses	46	12,53
Sem P.A. acolhido há menos de 6 meses	253	68,94
<b>Total</b>	<b>367</b>	<b>100,00</b>

Acompanhamento no âmbito do Poder Judiciário	n° da c/a	%
Com ações judiciais	728	66,48
Com procedimentos judiciais	125	11,42
Sem ações ou procedimentos judiciais	242	22,10
<b>Total</b>	<b>1.095</b>	<b>100,00</b>

Ações Judiciais	n° de ações	%
Ação de Destituição do Poder Familiar	444	38,24
Representação em Face dos pais ou responsável (art.249, ECA)	307	26,44
Ação de Guarda Judicial	159	13,70
Ação de Alimentos em face dos pais ou responsável	64	5,51
Ação de Busca e Apreensão	52	4,48
Ação de Adoção	42	3,62
Ação de Registro Civil de Nascimento	23	1,98
Averiguação de situação de risco de criança ou adolescente	22	1,89
Ação de Suspensão do Poder Familiar (art.24, ECA)	14	1,21
Ação Civil Pública para Proteção de Direito Individual (Moradia,inclusão em programa de auxílio, etc.)	12	1,03
Ação de Investigação de Paternidade	10	0,86
Ação de Tutela	6	0,52
Ação de Obrigação de Fazer	5	0,43
Ação Cautelar Inominada	1	0,09
<b>Total</b>	<b>1.161</b>	<b>100,00</b>



342

MUNICÍPIO: RIO DE JANEIRO

Procedimentos Judiciais	nº de procedimentos	%
Procedimento Preliminar de Acolhimento	408	68,80
Procedimento de Abrigo na Esfera Judicial/ PAMP	127	21,42
Outros Procedimentos Judiciais	51	8,60
Carta Precatória	7	1,18
<b>Total</b>	<b>593</b>	<b>100,00</b>



## MUNICÍPIO: SANTA MARIA MADALENA

Dos indicadores de distribuição geográfica das crianças e adolescentes acolhidos

Distribuição da população infantojuvenil acolhida

Total das entidades de acolhimento institucional e familiar, das crianças e adolescentes inseridos nesses regimes, das crianças e adolescentes aptos à adoção, das crianças e adolescentes sem registro civil de nascimento, das crianças e adolescentes sem visita

n° de entidades	n° da c/a	% de c/a no Estado	aptos à adoção	% aptos à adoção	Sem R.C.N.	Sem visita
1	0	0,00	0	0,00	0	0

Dos indicadores de período e motivo de acolhimento / desligamento

### Motivo de desligamento

Motivo	n° da c/a	%	feminino	masculino
Reintegração Familiar	15	88,24	7	8
Colocação em família substituta	2	11,76	2	0
<b>Total</b>	<b>17</b>	<b>100,00</b>	<b>9</b>	<b>8</b>



344

MUNICÍPIO: SANTO ANTÔNIO DE PÁDUA

## MUNICÍPIO: SANTO ANTÔNIO DE PÁDUA

Dos indicadores de distribuição geográfica das crianças e adolescentes acolhidos

Distribuição da população infantojuvenil acolhida

Total das entidades de acolhimento institucional e familiar, das crianças e adolescentes inseridos nesses regimes, das crianças e adolescentes aptos à adoção, das crianças e adolescentes sem registro civil de nascimento, das crianças e adolescentes sem visita

n° de entidades	n° da c/a	% de c/a no Estado	aptos à adoção	% aptos à adoção	Sem R.C.N.	Sem visita
1	4	0,16	1	25,00	0	4

Origem da população infantojuvenil acolhida no Município

Município	Acolhidos	%
Santo Antônio de Pádua	3	75,00
Miracema	1	25,00
<b>Total</b>	<b>4</b>	<b>100,00</b>

Distribuição da população infantojuvenil oriunda do Município analisado, acolhida pelos Municípios do Estado

Município de localização do acolhido	Acolhidos	%
Santo Antônio de Pádua	3	100,00
<b>Total</b>	<b>3</b>	<b>100,00</b>

Dos indicadores de faixa etária, sexo e escolaridade das crianças e adolescentes acolhidos

Faixa etária das crianças e adolescentes acolhidos

Faixa etária	n° de c/a	%
7 a 9	1	25,00
13 a 15	2	50,00
16 a 18	1	25,00
<b>Total</b>	<b>4</b>	<b>100,00</b>

Percentual de crianças e adolescentes acolhidos por faixa etária

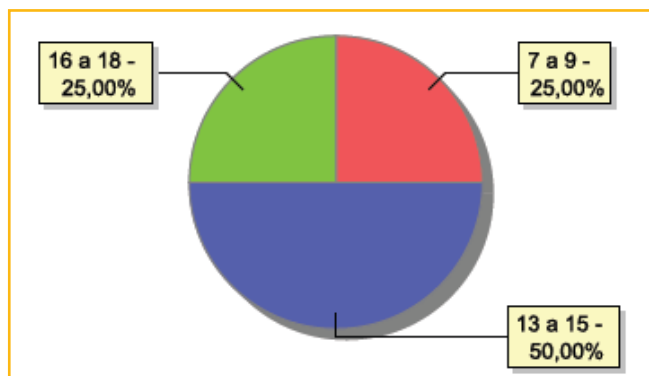





### Distribuição das crianças e adolescentes acolhidos por sexo e faixa etária

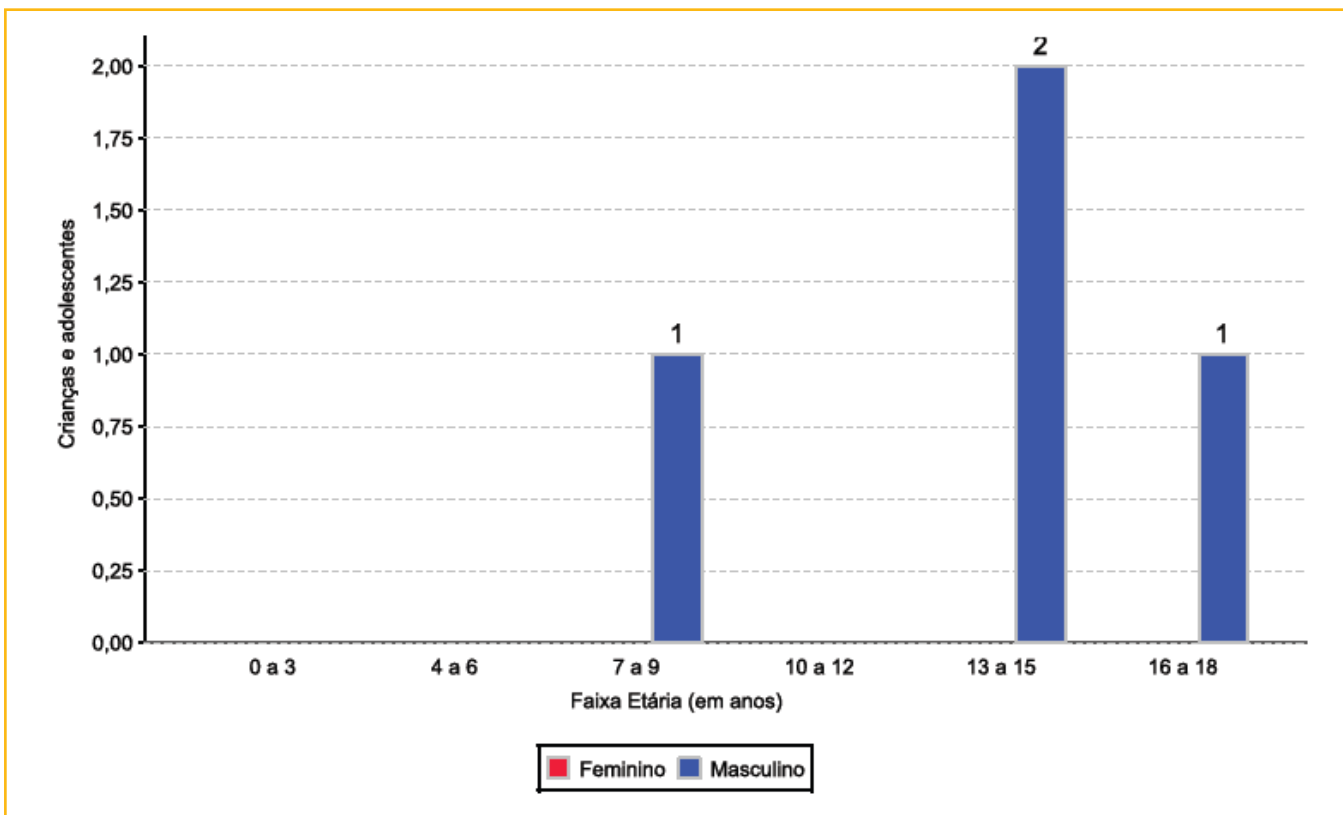

### Escolaridade das crianças e adolescentes acolhidos, por faixa etária

Faixa etária	Estuda	%	Não Estuda	%	Total	%
6 a 15	2	66,67	1	33,33	3	100,00
16 a 18	1	100,00	0	0,00	1	100,00
<b>Total</b>	<b>3</b>	<b>75,00</b>	<b>1</b>	<b>25,00</b>	<b>4</b>	<b>100,00</b>

### Faixa etária das crianças e adolescentes que não estudam

Faixa etária	n° de c/a	%
6 a 15	1	100,00
<b>Total</b>	<b>1</b>	<b>100,00</b>

### Faixa etária (em percentual) das crianças e adolescentes que não estudam

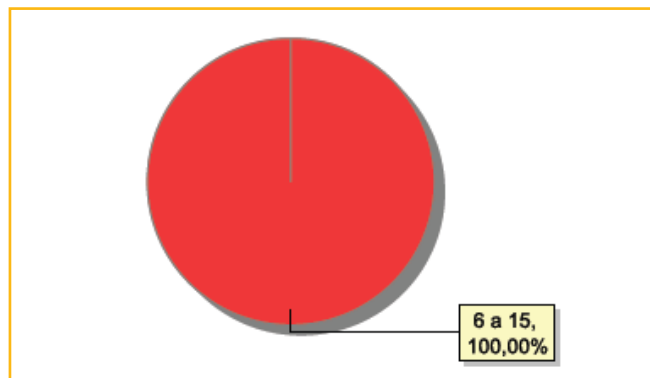



346

MUNICÍPIO: SANTO ANTÓNIO DE PÁDUA

### Dos indicadores de deficiência e saúde

#### Crianças e adolescentes acolhidos que necessitam de tratamento de saúde especial

Necessidade de tratamento de saúde especial	nº de c/a	%
Sim	1	25,00
Não	3	75,00
<b>Total</b>	<b>4</b>	<b>100,00</b>

#### Doenças mais comuns

Doenças mais comuns	Incidência	%
Acompanhamento psicológico	1	100,00
<b>Total</b>	<b>1</b>	<b>100,00</b>

### Dos indicadores de período e motivo de acolhimento / desligamento

#### Tempo de institucionalização das crianças e adolescentes que se encontram em regime de acolhimento institucional ou familiar

Crianças e adolescentes que estão acolhidos	nº de c/a	%
Há mais de 1 ano e há menos de 2 anos	1	25,00
Há mais de 4 anos e há menos de 5 anos	2	50,00
Há mais de 5 anos e há menos de 10 anos	1	25,00
<b>Total</b>	<b>4</b>	<b>100,00</b>

#### Percentual – tempo de acolhimento

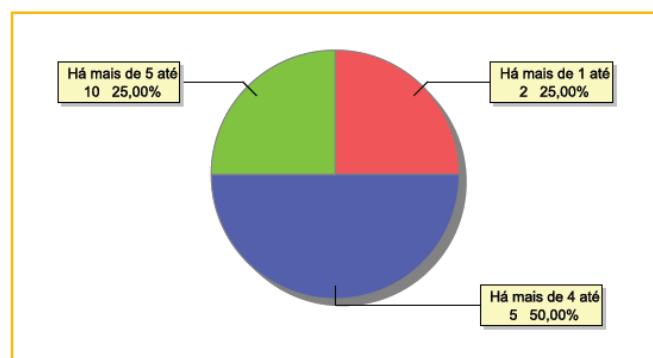

#### Motivo de acolhimento

Motivo	nº da c/a	%	feminino	masculino
Conflitos no ambiente familiar	1	25,00	0	1
Devolução por tentativa de colocação familiar mal sucedida	1	25,00	0	1
Em razão de sua conduta	1	25,00	0	1
Negligência	1	25,00	0	1
<b>Total</b>	<b>4</b>	<b>100,00</b>	<b>0</b>	<b>4</b>

#### Motivo de desligamento

Motivo	nº da c/a	%	feminino	masculino
Reintegração Familiar	4	66,67	1	3
Colocação em família substituta	1	16,67	0	1
Maioridade	1	16,67	0	1
<b>Total</b>	<b>6</b>	<b>100,00</b>	<b>1</b>	<b>5</b>



## Dos indicadores que podem contribuir para a definição da situação jurídica das crianças e adolescentes acolhidos

### Relação entre visitação e Ação de Destituição do Poder Familiar (DPF)

Situação	nº da c/a	%	nº da c/a com DPF	% da c/a com DPF	nº da c/a sem DPF	% da c/a sem DPF
Sem visita	4	100,00	2	50,00	2	50,00
<b>Total</b>	<b>4</b>	<b>100,00</b>	<b>2</b>	<b>50,00</b>	<b>2</b>	<b>50,00</b>

### Faixa etária das crianças e adolescentes sem visita

Faixa etária	nº da c/a	%	nº da c/a com DPF	% da c/a com DPF	nº da c/a sem DPF	% da c/a sem DPF
7 a 9	1	100,00	0	0,00	1	100,00
13 a 15	2	100,00	2	100,00	0	0,00
16 a 18	1	100,00	0	0,00	1	100,00
<b>Total</b>	<b>4</b>	<b>100,00</b>	<b>2</b>	<b>50,00</b>	<b>2</b>	<b>50,00</b>

### Detalhamento da visitação

Situação	nº dec/a	%
Sem visita	4	100,00
<b>Total</b>	<b>4</b>	<b>100,00</b>

### Detalhamento dos vínculos biológicos das crianças e adolescentes acolhidos

Situação	nº da c/a	%
Órfãos	1	25,00
Pai e/ou mãe vivo(s)	3	75,00
<b>Total</b>	<b>4</b>	<b>100,00</b>

### Detalhamento dos vínculos jurídicos das crianças e adolescentes acolhidos

#### Crianças e adolescentes com pai e/ou mãe vivo(s)

Crianças e adolescentes	nº da c/a	%
Sem DPF	2	66,67
Com DPF	1	33,33
<b>Total</b>	<b>3</b>	<b>100,00</b>

#### Crianças e adolescentes aptos à adoção

Crianças e adolescentes	nº da c/a	%
Óbito dos pais	1	100,00
<b>Total</b>	<b>1</b>	<b>100,00</b>



## Perfil dos aptos à adoção

Critério	Órfãos	DPF	Pais Desconhecidos	Entrega Voluntária	Total
<b>Sexo</b>					
Masculino	1	0	0	0	1
Total	1	0	0	0	1
<b>Faixa Etária</b>					
13 a 15	1	0	0	0	1
Total	1	0	0	0	1
<b>Tempo de Acolhimento</b>					
Há mais de 6 meses ano e há menos de 1 ano	1	0	0	0	1
Total	1	0	0	0	1
<b>Deficiências</b>					
Não	1	0	0	0	1
Total	1	0	0	0	1
<b>Doenças</b>					
Não	1	0	0	0	1
Total	1	0	0	0	1

## Panorama e detalhamento da situação das crianças e adolescentes no sistema de justiça

## Distribuição percentual de ações

Panorama e detalhamento da situação das crianças e adolescentes no sistema de justiça	nº de c/a	%
Com ações judiciais	3	75,00
Sem ações judiciais	1	25,00
<b>Total</b>	<b>4</b>	<b>100,00</b>

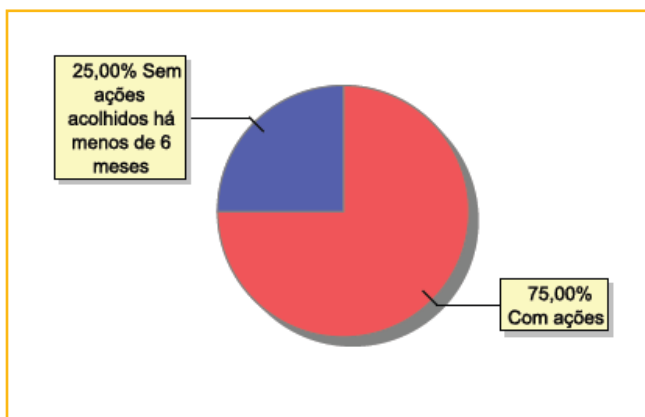



Acompanhamento no âmbito da PJJ de crianças e adolescentes sem ações judiciais	n° da c/a	%
Sem P.A. acolhido há menos de 6 meses	1	100,00
<b>Total</b>	<b>1</b>	<b>100,00</b>

Acompanhamento no âmbito do Poder Judiciário	n° da c/a	%
Com ações judiciais	3	75,00
Com procedimentos judiciais	1	25,00
<b>Total</b>	<b>4</b>	<b>100,00</b>

Ações Judiciais	n° de ações	%
Ação de Destituição do Poder Familiar	2	66,67
Representação em Face dos pais ou responsável (art.249, ECA)	1	33,33
<b>Total</b>	<b>3</b>	<b>100,00</b>

Procedimentos Judiciais	n° de procedimentos	%
Carta Precatória	2	50,00
Outros Procedimentos Judiciais	1	25,00
Procedimento de Abrigo na Esfera Judicial/ PAMP	1	25,00
<b>Total</b>	<b>4</b>	<b>100,00</b>



350

MUNICÍPIO: SÃO FIDÉLIS

## MUNICÍPIO: SÃO FIDÉLIS

Dos indicadores de distribuição geográfica das crianças e adolescentes acolhidos

Distribuição da população infantojuvenil acolhida

Total das entidades de acolhimento institucional e familiar, das crianças e adolescentes inseridos nesses regimes, das crianças e adolescentes aptos à adoção, das crianças e adolescentes sem registro civil de nascimento, das crianças e adolescentes sem visita

nº de entidades	nº da c/a	% de c/a no Estado	aptos à adoção	% aptos à adoção	Sem R.C.N.	Sem visita
1	9	0,37	0	0,00	0	1

Origem da população infantojuvenil acolhida no Município

Município	Acolhidos	%
São Fidélis	6	66,67
Aperibé	3	33,33
<b>Total</b>	<b>9</b>	<b>100,00</b>

Distribuição da população infantojuvenil oriunda do Município analisado, acolhida pelos Municípios do Estado

Município de localização do acolhido	Acolhidos	%
São Fidélis	6	100,00
<b>Total</b>	<b>6</b>	<b>100,00</b>

Dos indicadores de faixa etária, sexo e escolaridade das crianças e adolescentes acolhidos

Faixa etária das crianças e adolescentes acolhidos

Faixa etária	nº de c/a	%
0 a 3	1	11,11
4 a 6	2	22,22
7 a 9	2	22,22
10 a 12	3	33,33
16 a 18	1	11,11
<b>Total</b>	<b>9</b>	<b>100,00</b>

Percentual de crianças e adolescentes acolhidos por faixa etária

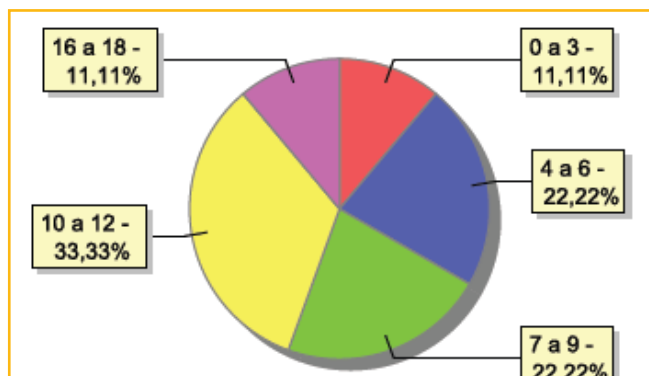



### Distribuição das crianças e adolescentes acolhidos por sexo e faixa etária

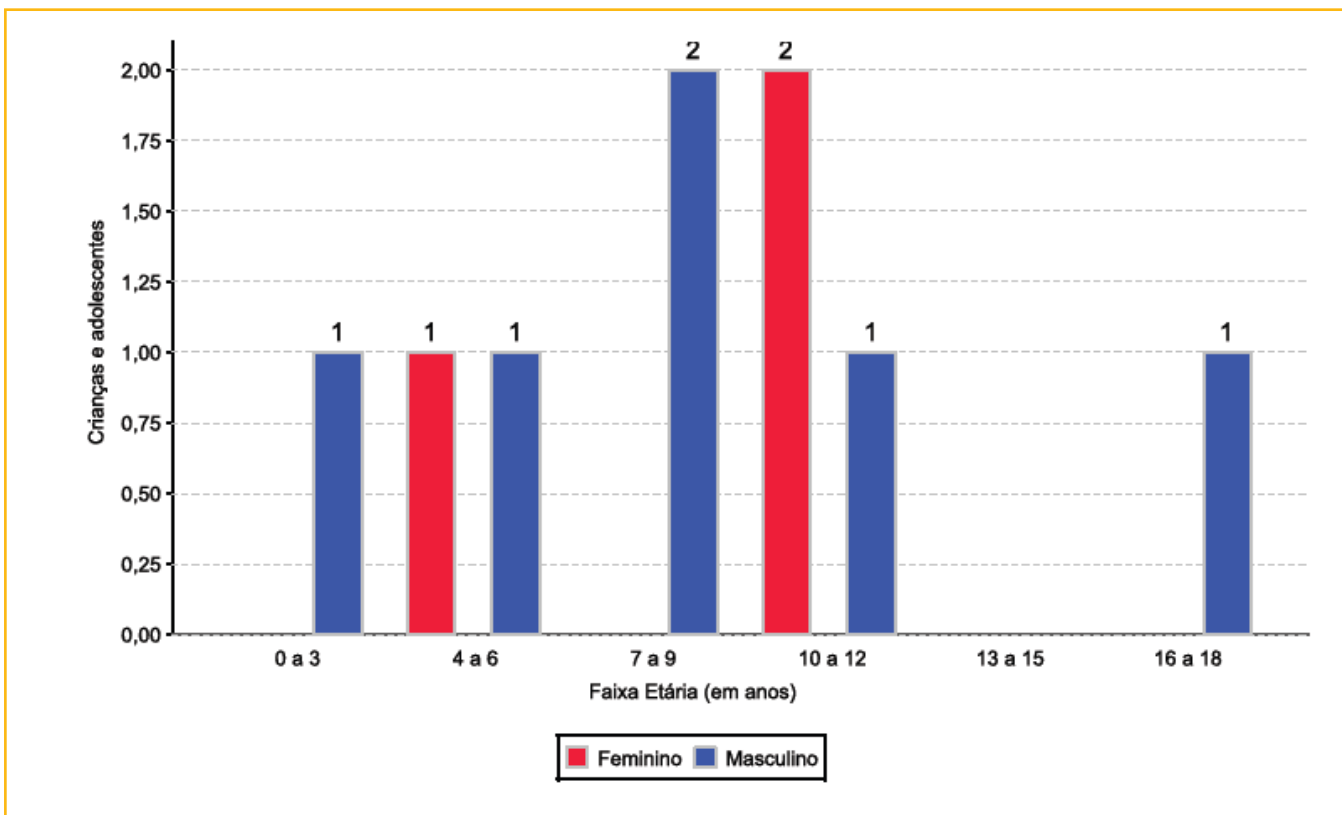

### Escolaridade das crianças e adolescentes acolhidos, por faixa etária

Faixa etária	Estuda	%	Não Estuda	%	Total	%
0 a 3	0	0,00	1	100,00	1	100,00
4 a 5	0	0,00	1	100,00	1	100,00
6 a 15	5	83,33	1	16,67	6	100,00
16 a 18	0	0,00	1	100,00	1	100,00
<b>Total</b>	<b>5</b>	<b>55,56</b>	<b>4</b>	<b>44,44</b>	<b>9</b>	<b>100,00</b>

### Faixa etária das crianças e adolescentes que não estudam

Faixa etária	nº de c/a	%
0 a 3	1	25,00
4 a 5	1	25,00
6 a 15	1	25,00
16 a 18	1	25,00
<b>Total</b>	<b>4</b>	<b>100,00</b>

### Faixa etária (em percentual) das crianças e adolescentes que não estudam

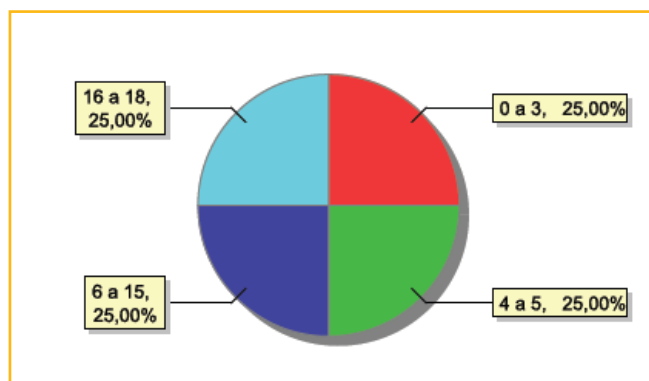



**Dos indicadores de deficiência e saúde**

**Crianças e adolescentes portadores de necessidades especiais**

Apresentam deficiência	n° de c/a	%
Sim	1	11,11
Não	8	88,89
<b>Total</b>	<b>9</b>	<b>100,00</b>

**Detalhamento das crianças e adolescentes portadores de necessidades especiais**

Categoria	n° de c/a	%
Deficiência mental	1	100,00
<b>Total</b>	<b>1</b>	<b>100,00</b>

**Crianças e adolescentes acolhidos que necessitam de tratamento de saúde especial**

Necessidade de tratamento de saúde especial	n° de c/a	%
Sim	3	33,33
Não	6	66,67
<b>Total</b>	<b>9</b>	<b>100,00</b>

**Doenças mais comuns**

Doenças mais comuns	Incidência	%
Acompanhamento psicológico	2	40,00
Doenças Neurológicas	1	20,00
Retardo Mental	1	20,00
Transtornos Mentais	1	20,00
<b>Total</b>	<b>5</b>	<b>100,00</b>

**Dos indicadores de período e motivo de acolhimento / desligamento**

**Tempo de institucionalização das crianças e adolescentes que se encontram em regime de acolhimento institucional ou familiar**

Crianças e adolescentes que estão acolhidos	n° de c/a	%
Há menos de 6 meses	5	55,56
Há mais de 6 meses ano e há menos de 1 ano	1	11,11
Há mais de 1 ano e há menos de 2 anos	2	22,22
Há mais de 5 anos e há menos de 10 anos	1	11,11
<b>Total</b>	<b>9</b>	<b>100,00</b>

**Percentual – tempo de acolhimento**

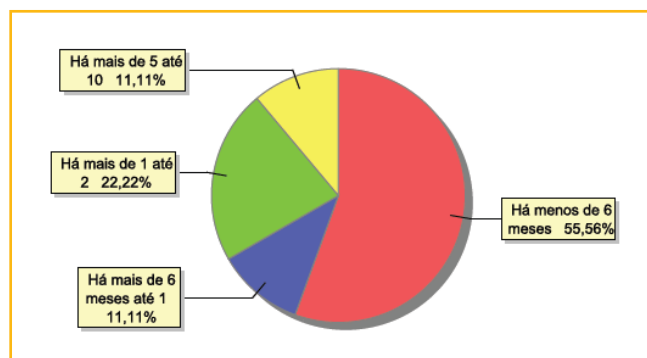





### Motivo de acolhimento

Motivo	n° da c/a	%	feminino	masculino
Abuso sexual / Suspeita de abuso sexual	4	44,44	3	1
Negligência	2	22,22	0	2
Abusos físicos ou psicológicos contra a criança ou adolescente	1	11,11	0	1
Risco de vida na comunidade	1	11,11	0	1
Situação de rua	1	11,11	0	1
<b>Total</b>	<b>9</b>	<b>100,00</b>	<b>3</b>	<b>6</b>

### Motivo de desligamento

Motivo	n° da c/a	%	feminino	masculino
Reintegração Familiar	30	78,95	18	12
Maioridade	3	7,89	1	2
Transferência para outro regime de atendimento	3	7,89	2	1
Colocação em família substituta	2	5,26	1	1
<b>Total</b>	<b>38</b>	<b>100,00</b>	<b>22</b>	<b>16</b>

### Dos indicadores que podem contribuir para a definição da situação jurídica das crianças e adolescentes acolhidos

#### Relação entre visitação e Ação de Destituição do Poder Familiar (DPF)

Situação	n° da c/a	%	n° da c/a com DPF	% da c/a com DPF	n° da c/a sem DPF	% da c/a sem DPF
Com visita	8	100,00	1	12,50	7	87,50
Sem visita	1	100,00	0	0,00	1	100,00
<b>Total</b>	<b>9</b>	<b>100,00</b>	<b>1</b>	<b>11,11</b>	<b>8</b>	<b>88,89</b>

#### Faixa etária das crianças e adolescentes sem visita

Faixa etária	n° da c/a	%	n° da c/a com DPF	% da c/a com DPF	n° da c/a sem DPF	% da c/a sem DPF
16 a 18	1	100,00	0	0,00	1	100,00
<b>Total</b>	<b>1</b>	<b>100,00</b>	<b>0</b>	<b>0,00</b>	<b>1</b>	<b>100,00</b>



354

MUNICÍPIO: SÃO FIDÉLIS

#### Detalhamento da visitação

Situação	n° de c/a	%
Diária	1	11,11
Semanal	6	66,67
Mensal	1	11,11
Sem visita	1	11,11
<b>Total</b>	<b>9</b>	<b>100,00</b>

#### Detalhamento dos vínculos biológicos das crianças e adolescentes acolhidos

Situação	n° da c/a	%
Pai e/ou mãe vivo(s)	9	100,00
<b>Total</b>	<b>9</b>	<b>100,00</b>

#### Detalhamento dos vínculos jurídicos das crianças e adolescentes acolhidos

##### Crianças e adolescentes com pai e/ou mãe vivo(s)

Crianças e adolescentes	n° da c/a	%
Sem DPF	8	88,89
Com DPF	1	11,11
<b>Total</b>	<b>9</b>	<b>100,00</b>

#### Panorama e detalhamento da situação das crianças e adolescentes no sistema de justiça

Panorama e detalhamento da situação das crianças e adolescentes no sistema de justiça	n° de c/a	%
Com ações judiciais	2	22,22
Sem ações judiciais	7	77,78
<b>Total</b>	<b>9</b>	<b>100,00</b>

#### Distribuição percentual de ações

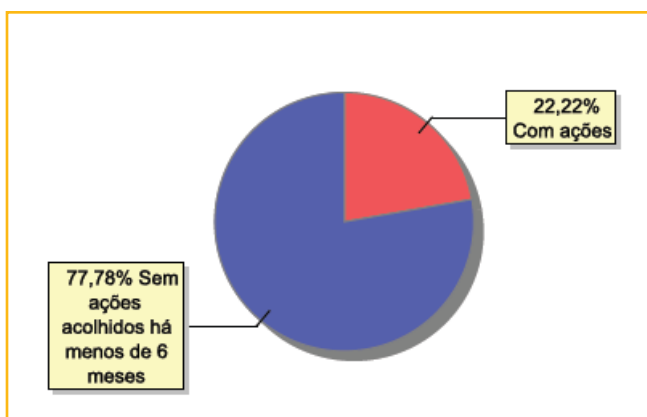



Acompanhamento no âmbito da PJJ de crianças e adolescentes sem ações judiciais	n° da c/a	%
Sem P.A. acolhido há menos de 6 meses	7	100,00
<b>Total</b>	<b>7</b>	<b>100,00</b>

Acompanhamento no âmbito do Poder Judiciário	n° da c/a	%
Com ações judiciais	2	22,22
Com procedimentos judiciais	3	33,33
Sem ações ou procedimentos judiciais	4	44,44
<b>Total</b>	<b>9</b>	<b>100,00</b>

Ações Judiciais	n° de ações	%
Averiguação de situação de risco de criança ou adolescente	2	66,67
Ação de Destituição do Poder Familiar	1	33,33
<b>Total</b>	<b>3</b>	<b>100,00</b>

Procedimentos Judiciais	n° de procedimentos	%
Procedimento de Abrigo na Esfera Judicial/ PAMP	2	66,67
Carta Precatória	1	33,33
<b>Total</b>	<b>3</b>	<b>100,00</b>



356

MUNICÍPIO: SÃO FRANCISCO DO ITABAPOANA

## MUNICÍPIO: SÃO FRANCISCO DO ITABAPOANA

Dos indicadores de distribuição geográfica das crianças e adolescentes acolhidos

Distribuição da população infantojuvenil acolhida

Total das entidades de acolhimento institucional e familiar, das crianças e adolescentes inseridos nesses regimes, das crianças e adolescentes aptos à adoção, das crianças e adolescentes sem registro civil de nascimento, das crianças e adolescentes sem visita

n° de entidades	n° da c/a	% de c/a no Estado	aptos à adoção	% aptos à adoção	Sem R.C.N.	Sem visita
1	5	0,20	3	60,00	0	4

Origem da população infantojuvenil acolhida no Município

Município	Acolhidos	%
São Francisco do Itabapoana	5	100,00
<b>Total</b>	<b>5</b>	<b>100,00</b>

Distribuição da população infantojuvenil oriunda do Município analisado, acolhida pelos Municípios do Estado

Município de localização do acolhido	Acolhidos	%
São Francisco do Itabapoana	5	71,43
Araruama	1	14,29
Campos dos Goytacazes	1	14,29
<b>Total</b>	<b>7</b>	<b>100,00</b>

Dos indicadores de faixa etária, sexo e escolaridade das crianças e adolescentes acolhidos

Faixa etária das crianças e adolescentes acolhidos

Faixa etária	n° de c/a	%
13 a 15	3	60,00
16 a 18	2	40,00
<b>Total</b>	<b>5</b>	<b>100,00</b>

Percentual de crianças e adolescentes acolhidos por faixa etária

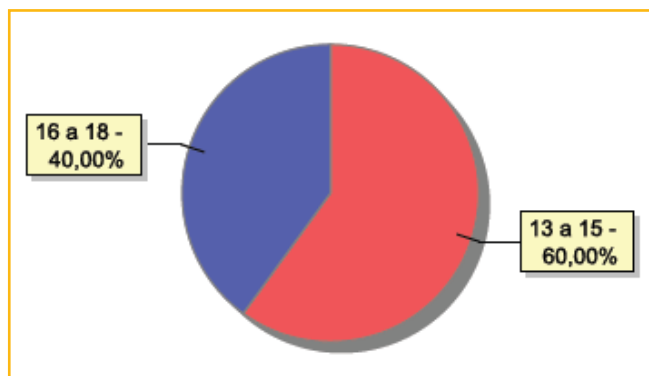



### Distribuição das crianças e adolescentes acolhidos por sexo e faixa etária

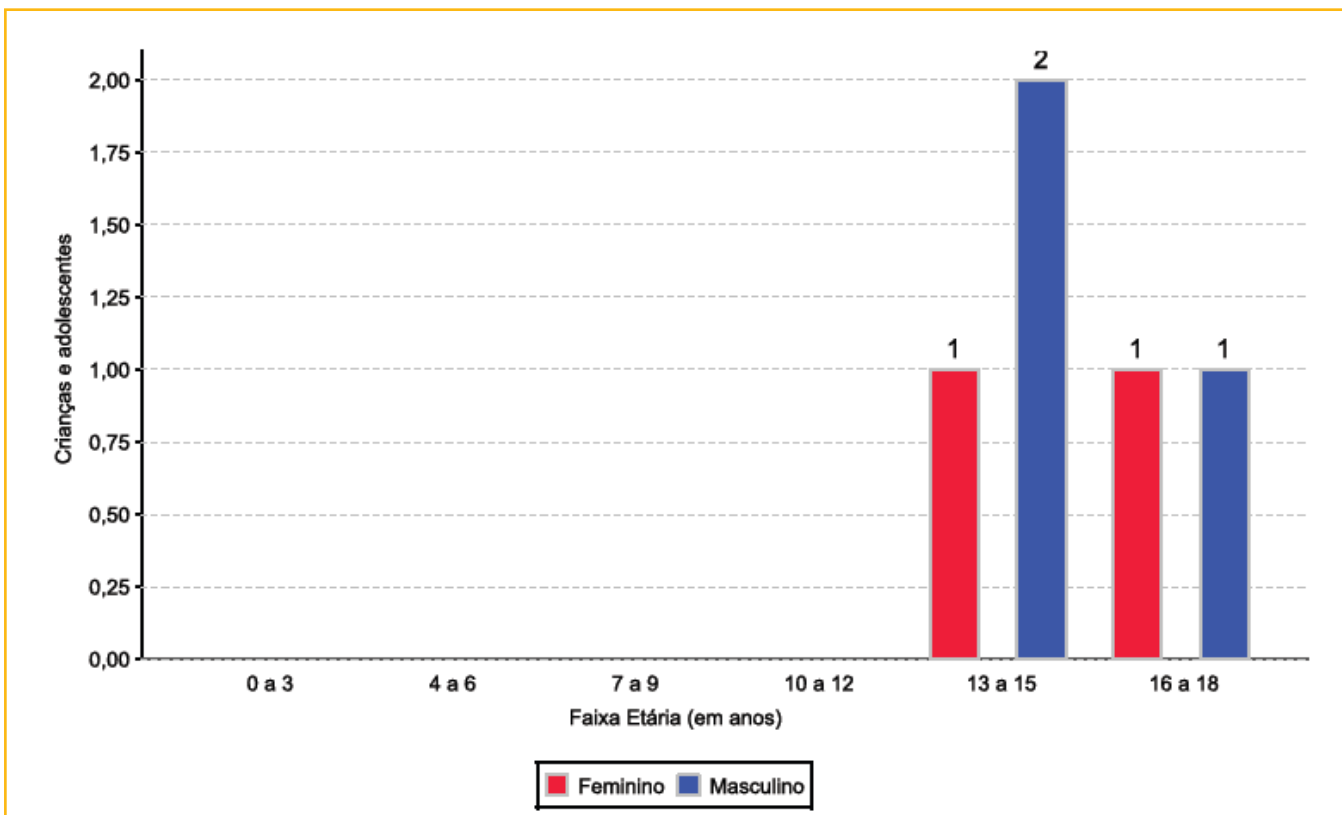

### Escolaridade das crianças e adolescentes acolhidos, por faixa etária

Faixa etária	Estuda	%	Não Estuda	%	Total	%
6 a 15	2	66,67	1	33,33	3	100,00
16 a 18	2	100,00	0	0,00	2	100,00
<b>Total</b>	<b>4</b>	<b>80,00</b>	<b>1</b>	<b>20,00</b>	<b>5</b>	<b>100,00</b>

### Faixa etária das crianças e adolescentes que não estudam

Faixa etária	n° de c/a	%
6 a 15	1	100,00
<b>Total</b>	<b>1</b>	<b>100,00</b>

### Faixa etária (em percentual) das crianças e adolescentes que não estudam

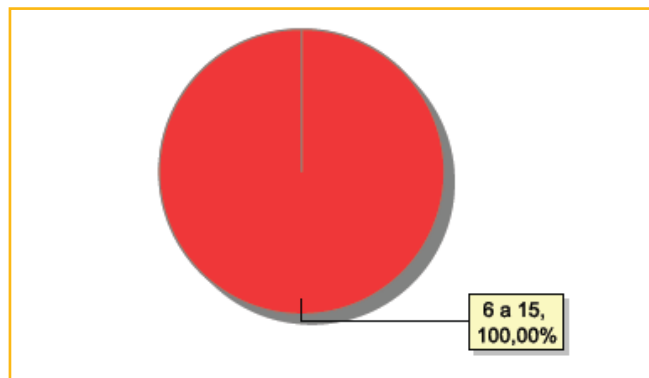



**Dos indicadores de deficiência e saúde**

**Crianças e adolescentes portadores de necessidades especiais**

Apresentam deficiência	n° de c/a	%
Sim	1	20,00
Não	4	80,00
<b>Total</b>	<b>5</b>	<b>100,00</b>

**Detalhamento das crianças e adolescentes portadores de necessidades especiais**

Categoria	n° de c/a	%
Deficiência mental	1	100,00
<b>Total</b>	<b>1</b>	<b>100,00</b>

**Dos indicadores de período e motivo de acolhimento / desligamento**

**Tempo de institucionalização das crianças e adolescentes que se encontram em regime de acolhimento institucional ou familiar**

Crianças e adolescentes que estão acolhidos	n° de c/a	%
Há mais de 6 meses ano e há menos de 1 ano	1	20,00
Há mais de 1 ano e há menos de 2 anos	1	20,00
Há mais de 5 anos e há menos de 10 anos	2	40,00
Há mais de 10 anos	1	20,00
<b>Total</b>	<b>5</b>	<b>100,00</b>

**Percentual – tempo de acolhimento**

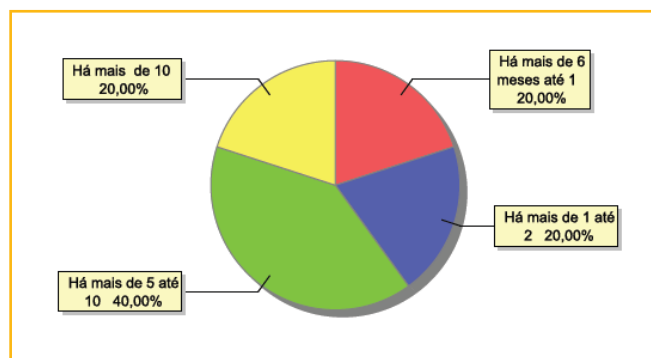

**Motivo de acolhimento**

Motivo	n° da c/a	%	feminino	masculino
Abandono pelos pais ou responsáveis	2	40,00	1	1
Em razão de sua conduta	1	20,00	0	1
Negligência	1	20,00	0	1
Pais ou responsáveis dependentes químicos ou alcoolistas	1	20,00	1	0
<b>Total</b>	<b>5</b>	<b>100,00</b>	<b>2</b>	<b>3</b>

**Motivo de desligamento**

Motivo	n° da c/a	%	feminino	masculino
Reintegração Familiar	96	65,75	44	52
Colocação em família substituta	37	25,34	18	19
Maioridade	10	6,85	6	4
Evasão	3	2,05	0	3
<b>Total</b>	<b>146</b>	<b>100,00</b>	<b>68</b>	<b>78</b>



## Dos indicadores que podem contribuir para a definição da situação jurídica das crianças e adolescentes acolhidos

### Relação entre visitação e Ação de Destituição do Poder Familiar (DPF)

Situação	n° da c/a	%	n° da c/a com DPF	% da c/a com DPF	n° da c/a sem DPF	% da c/a sem DPF
Com visita	1	100,00	0	0,00	1	100,00
Sem visita	4	100,00	2	50,00	2	50,00
<b>Total</b>	<b>5</b>	<b>100,00</b>	<b>2</b>	<b>40,00</b>	<b>3</b>	<b>60,00</b>

### Faixa etária das crianças e adolescentes sem visita

Faixa etária	n° da c/a	%	n° da c/a com DPF	% da c/a com DPF	n° da c/a sem DPF	% da c/a sem DPF
13 a 15	2	100,00	0	0,00	2	100,00
16 a 18	2	100,00	2	100,00	0	0,00
<b>Total</b>	<b>4</b>	<b>100,00</b>	<b>2</b>	<b>50,00</b>	<b>2</b>	<b>50,00</b>

### Detalhamento da visitação

Situação	n° dec/a	%
Semanal	1	20,00
Sem visita	4	80,00
<b>Total</b>	<b>5</b>	<b>100,00</b>

### Detalhamento dos vínculos biológicos das crianças e adolescentes acolhidos

Situação	n° da c/a	%
Órfãos	1	20,00
Pai e/ou mãe vivo(s)	2	40,00
DPF com trânsito em julgado	2	40,00
<b>Total</b>	<b>5</b>	<b>100,00</b>

### Detalhamento dos vínculos jurídicos das crianças e adolescentes acolhidos

#### Crianças e adolescentes com pai e/ou mãe vivo(s)

Crianças e adolescentes	n° da c/a	%
Sem DPF	2	50,00
Com DPF	2	50,00
<b>Total</b>	<b>4</b>	<b>100,00</b>

#### Crianças e adolescentes aptos à adoção

Crianças e adolescentes	n° da c/a	%
DPF com trânsito em julgado	2	66,67
Óbito dos pais	1	33,33
<b>Total</b>	<b>3</b>	<b>100,00</b>



**Perfil dos aptos à adoção**

Critério	Órfãos	DPF	Pais Desconhecidos	Entrega Voluntária	Total
<b>Sexo</b>					
Feminino	1	1	0	0	2
Masculino	0	1	0	0	1
Total	1	2	0	0	3
<b>Faixa Etária</b>					
13 a 15	1	0	0	0	1
16 a 18	0	2	0	0	2
Total	1	2	0	0	3
<b>Tempo de Acolhimento</b>					
Há mais de 5 anos e há menos de 10 anos	1	1	0	0	2
Há mais de 10 anos	0	1	0	0	1
Total	1	2	0	0	3
<b>Deficiências</b>					
Não	1	1	0	0	2
Sim	0	1	0	0	1
Total	1	2	0	0	3
<b>Doenças</b>					
Não	1	2	0	0	3
Total	1	2	0	0	3

**Panorama e detalhamento da situação das crianças e adolescentes no sistema de justiça**

**Distribuição percentual de ações**

Panorama e detalhamento da situação das crianças e adolescentes no sistema de justiça	n° de c/a	%
Com ações judiciais	2	40,00
Sem ações judiciais	3	60,00
<b>Total</b>	<b>5</b>	<b>100,00</b>

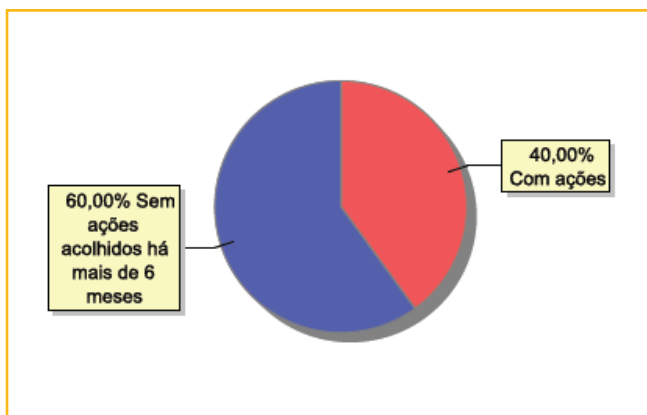





Acompanhamento no âmbito da PJJ de crianças e adolescentes sem ações judiciais	n° da c/a	%
Com P.A.	1	33,33
Sem P.A. acolhido há mais de 6 meses	2	66,67
<b>Total</b>	<b>3</b>	<b>100,00</b>

Acompanhamento no âmbito do Poder Judiciário	n° da c/a	%
Com ações judiciais	2	40,00
Com procedimentos judiciais	2	40,00
Sem ações ou procedimentos judiciais	1	20,00
<b>Total</b>	<b>5</b>	<b>100,00</b>

Ações Judiciais	n° de ações	%
Ação de Destituição do Poder Familiar	2	100,00
<b>Total</b>	<b>2</b>	<b>100,00</b>

Procedimentos Judiciais	n° de procedimentos	%
Procedimento Preliminar de Acolhimento	4	100,00
<b>Total</b>	<b>4</b>	<b>100,00</b>



362

MUNICÍPIO: SÃO GONÇALO

## MUNICÍPIO: SÃO GONÇALO

Dos indicadores de distribuição geográfica das crianças e adolescentes acolhidos

Distribuição da população infantojuvenil acolhida

Total das entidades de acolhimento institucional e familiar, das crianças e adolescentes inseridos nesses regimes, das crianças e adolescentes aptos à adoção, das crianças e adolescentes sem registro civil de nascimento, das crianças e adolescentes sem visita

nº de entidades	nº da c/a	% de c/a no Estado	aptos à adoção	% aptos à adoção	Sem R.C.N.	Sem visita
6	59	2,39	6	10,17	1	26

Origem da população infantojuvenil acolhida no Município

Município	Acolhidos	%
São Gonçalo	53	89,83
Niterói	3	5,08
Itaboraí	2	3,39
Rio de Janeiro	1	1,69
<b>Total</b>	<b>59</b>	<b>100,00</b>

Distribuição da população infantojuvenil oriunda do Município analisado, acolhida pelos Municípios do Estado

Município de localização do acolhido	Acolhidos	%
São Gonçalo	53	72,60
Niterói	11	15,07
Tanguá	5	6,85
Rio de Janeiro	4	5,48
<b>Total</b>	<b>73</b>	<b>100,00</b>

Dos indicadores de faixa etária, sexo e escolaridade das crianças e adolescentes acolhidos

Faixa etária das crianças e adolescentes acolhidos

Faixa etária	nº de c/a	%
0 a 3	3	5,08
4 a 6	6	10,17
7 a 9	10	16,95
10 a 12	8	13,56
13 a 15	20	33,90
16 a 18	12	20,34
<b>Total</b>	<b>59</b>	<b>100,00</b>

Percentual de crianças e adolescentes acolhidos por faixa etária

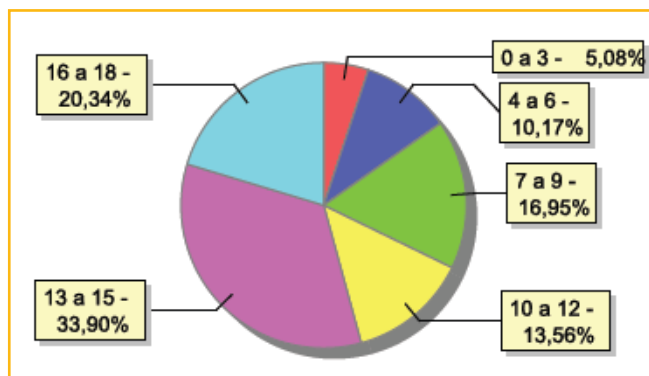



### Distribuição das crianças e adolescentes acolhidos por sexo e faixa etária

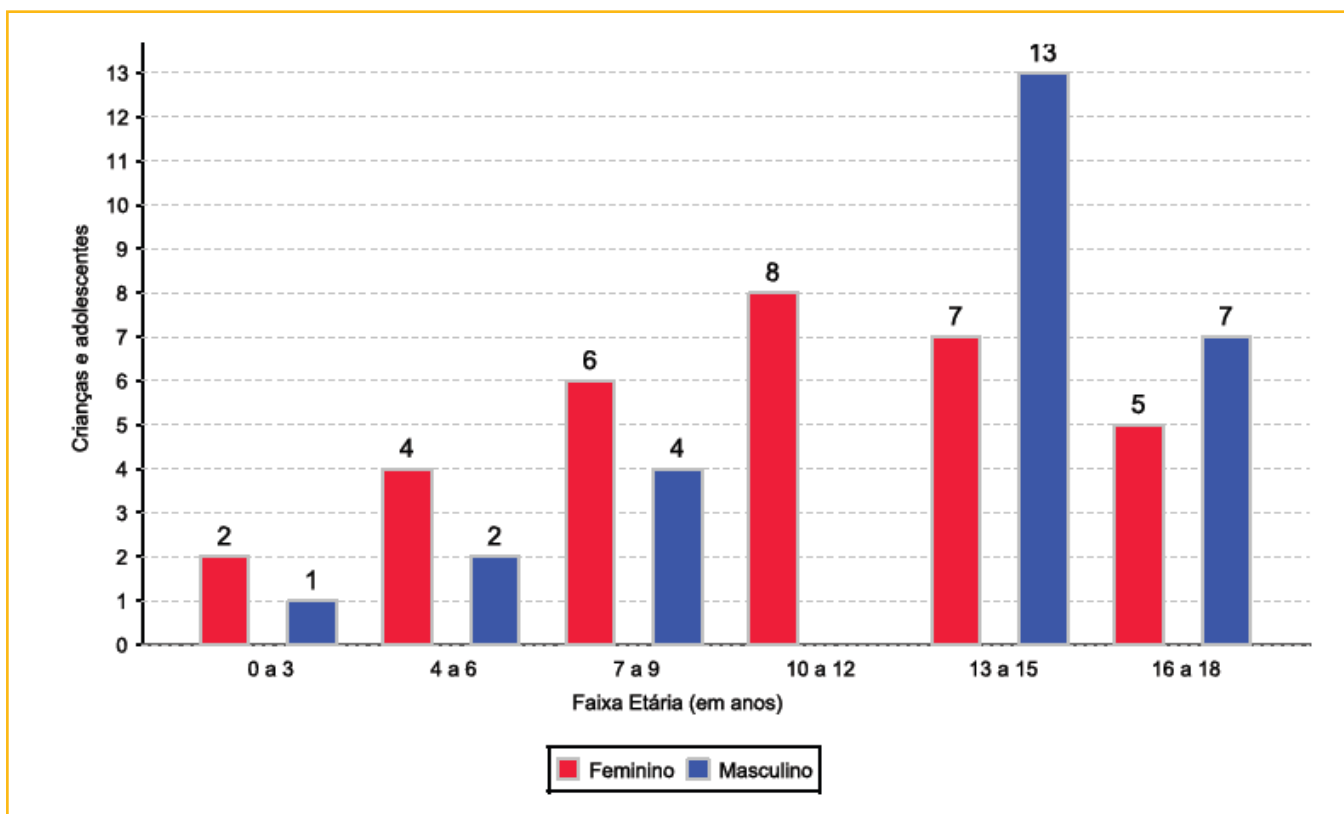

### Escolaridade das crianças e adolescentes acolhidos, por faixa etária

Faixa etária	Estuda	%	Não Estuda	%	Total	%
0 a 3	2	66,67	1	33,33	3	100,00
4 a 5	1	25,00	3	75,00	4	100,00
6 a 15	36	90,00	4	10,00	40	100,00
16 a 18	10	83,33	2	16,67	12	100,00
<b>Total</b>	<b>49</b>	<b>83,05</b>	<b>10</b>	<b>16,95</b>	<b>59</b>	<b>100,00</b>

### Faixa etária das crianças e adolescentes que não estudam

Faixa etária	n° de c/a	%
0 a 3	1	10,00
4 a 5	3	30,00
6 a 15	4	40,00
16 a 18	2	20,00
<b>Total</b>	<b>10</b>	<b>100,00</b>

### Faixa etária (em percentual) das crianças e adolescentes que não estudam

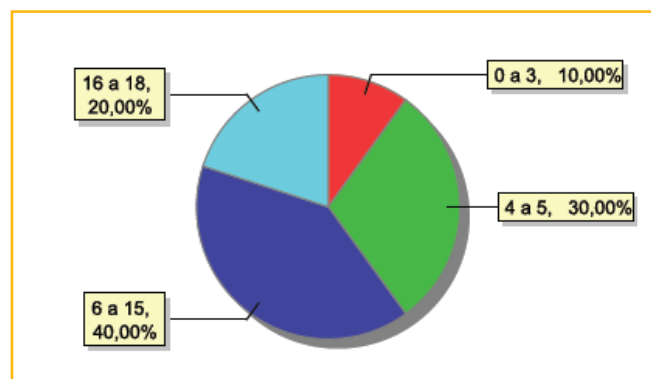



### Dos indicadores de deficiência e saúde

#### Crianças e adolescentes portadores de necessidades especiais

Apresentam deficiência	nº de c/a	%
Sim	3	5,08
Não	56	94,92
<b>Total</b>	<b>59</b>	<b>100,00</b>

#### Detalhamento das crianças e adolescentes portadores de necessidades especiais

Categoria	nº de c/a	%
Deficiência auditiva/deficiência visual	1	33,33
Deficiência mental	1	33,33
Deficiência múltipla	1	33,33
<b>Total</b>	<b>3</b>	<b>100,00</b>

#### Crianças e adolescentes acolhidos que necessitam de tratamento de saúde especial

Necessidade de tratamento de saúde especial	nº de c/a	%
Sim	9	15,25
Não	50	84,75
<b>Total</b>	<b>59</b>	<b>100,00</b>

#### Doenças mais comuns

Doenças mais comuns	Incidência	%
Acompanhamento psicológico	3	27,27
Dificuldades fonoaudiológicas (tratamento fonoaudiológico)	3	27,27
Asma ou Bronquite	1	9,09
Dificuldades psicomotoras (tratamento fisioterápico)	1	9,09
HIV Positivo	1	9,09
Transtornos Mentais	1	9,09
Tratamento Oftalmológico	1	9,09
<b>Total</b>	<b>11</b>	<b>100,00</b>

### Dos indicadores de período e motivo de acolhimento / desligamento

#### Tempo de institucionalização das crianças e adolescentes que se encontram em regime de acolhimento institucional ou familiar

Crianças e adolescentes que estão acolhidos	nº de c/a	%
Há menos de 6 meses	21	35,59
Há mais de 6 meses ano e há menos de 1 ano	7	11,86
Há mais de 1 ano e há menos de 2 anos	9	15,25
Há mais de 2 anos e há menos de 3 anos	5	8,47
Há mais de 3 anos e há menos de 4 anos	7	11,86
Há mais de 4 anos e há menos de 5 anos	5	8,47
Há mais de 5 anos e há menos de 10 anos	3	5,08
Há mais de 10 anos	2	3,39
<b>Total</b>	<b>59</b>	<b>100,00</b>

#### Percentual – tempo de acolhimento

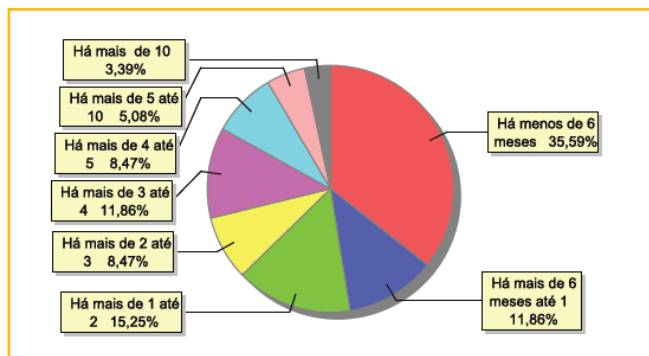



### Motivo de acolhimento

Motivo	n° da c/a	%	feminino	masculino
Negligência	17	28,81	12	5
Situação de rua	9	15,25	3	6
Pais ou responsáveis dependentes químicos ou alcoolistas	7	11,86	5	2
Abusos físicos ou psicológicos contra a criança ou adolescente	5	8,47	3	2
Abandono pelos pais ou responsáveis	4	6,78	2	2
Abuso sexual / Suspeita de abuso sexual	4	6,78	3	1
Em razão de sua conduta	3	5,08	1	2
Devolução por tentativa de colocação familiar mal sucedida	2	3,39	1	1
Responsável impossibilitado de cuidar por motivo de doença	2	3,39	1	1
Risco de vida na comunidade	2	3,39	1	1
Carência de recursos materiais da família ou responsáveis	1	1,69	0	1
Conflitos no ambiente familiar	1	1,69	0	1
Genitor(es) menor(es) de 18 anos acolhido(s) com o filho	1	1,69	0	1
Responsável cumprindo pena privativa de liberdade	1	1,69	0	1
<b>Total</b>	<b>59</b>	<b>100,00</b>	<b>32</b>	<b>27</b>

### Motivo de desligamento

Motivo	n° da c/a	%	feminino	masculino
Evasão	77	36,32	31	46
Reintegração Familiar	74	34,91	20	54
Colocação em família substituta	36	16,98	16	20
Maioridade	22	10,38	2	20
Transferência para outro regime de atendimento	3	1,42	1	2
<b>Total</b>	<b>212</b>	<b>100,00</b>	<b>70</b>	<b>142</b>

### Dos indicadores que podem contribuir para a definição da situação jurídica das crianças e adolescentes acolhidos

#### Relação entre visitação e Ação de Destituição do Poder Familiar (DPF)

Situação	n° da c/a	%	n° da c/a com DPF	% da c/a com DPF	n° da c/a sem DPF	% da c/a sem DPF
Com visita	33	100,00	25	75,76	8	24,24
Sem visita	26	100,00	13	50,00	13	50,00
<b>Total</b>	<b>59</b>	<b>100,00</b>	<b>38</b>	<b>64,41</b>	<b>21</b>	<b>35,59</b>

**Faixa etária das crianças e adolescentes sem visita**

Faixa etária	nº da c/a	%	nº da c/a com DPF	% da c/a com DPF	nº da c/a sem DPF	% da c/a sem DPF
0 a 3	1	100,00	0	0,00	1	100,00
4 a 6	3	100,00	3	100,00	0	0,00
7 a 9	2	100,00	1	50,00	1	50,00
10 a 12	3	100,00	1	33,33	2	66,67
13 a 15	11	100,00	7	63,64	4	36,36
16 a 18	6	100,00	1	16,67	5	83,33
<b>Total</b>	<b>26</b>	<b>100,00</b>	<b>13</b>	<b>50,00</b>	<b>13</b>	<b>50,00</b>

**Detalhamento da visitação**

Situação	nº dec/a	%
Diária	3	5,08
Semanal	23	38,98
Quinzenal	3	5,08
Mensal	3	5,08
Bimestral	1	1,69
Sem visita	26	44,07
<b>Total</b>	<b>59</b>	<b>100,00</b>

**Detalhamento dos vínculos biológicos das crianças e adolescentes acolhidos**

Situação	nº da c/a	%
Órfãos	2	3,39
Pai e/ou mãe vivo(s)	53	89,83
DPF com trânsito em julgado	4	6,78
<b>Total</b>	<b>59</b>	<b>100,00</b>

**Detalhamento dos vínculos jurídicos das crianças e adolescentes acolhidos****Crianças e adolescentes com pai e/ou mãe vivo(s)**

Crianças e adolescentes	nº da c/a	%
Sem DPF	19	33,33
Com DPF	38	66,67
<b>Total</b>	<b>57</b>	<b>100,00</b>

**Crianças e adolescentes aptos à adoção**

Crianças e adolescentes	nº da c/a	%
DPF com trânsito em julgado	4	66,67
Óbito dos pais	2	33,33
<b>Total</b>	<b>6</b>	<b>100,00</b>



### Perfil dos aptos à adoção

Critério	Órfãos	DPF	Pais Desconhecidos	Entrega Voluntária	Total
<b>Sexo</b>					
Feminino	1	1	0	0	2
Masculino	1	3	0	0	4
Total	2	4	0	0	6
<b>Faixa Etária</b>					
7 a 9	1	0	0	0	1
13 a 15	0	3	0	0	3
16 a 18	1	1	0	0	2
Total	2	4	0	0	6
<b>Tempo de Acolhimento</b>					
Há menos de 6 meses	1	0	0	0	1
Há mais de 1 ano e há menos de 2 anos	0	2	0	0	2
Há mais de 3 anos e há menos de 4 anos	1	0	0	0	1
Há mais de 4 anos e há menos de 5 anos	0	1	0	0	1
Há mais de 5 anos e há menos de 10 anos	0	1	0	0	1
Total	2	4	0	0	6
<b>Deficiências</b>					
Não	2	2	0	0	4
Sim	0	2	0	0	2
Total	2	4	0	0	6
<b>Doenças</b>					
Não	2	2	0	0	4
Sim	0	2	0	0	2
Total	2	4	0	0	6



**Panorama e detalhamento da situação das crianças e adolescentes no sistema de justiça**

**Distribuição percentual de ações**

Panorama e detalhamento da situação das crianças e adolescentes no sistema de justiça	n° de c/a	%
Com ações judiciais	45	76,27
Sem ações judiciais	14	23,73
<b>Total</b>	<b>59</b>	<b>100,00</b>

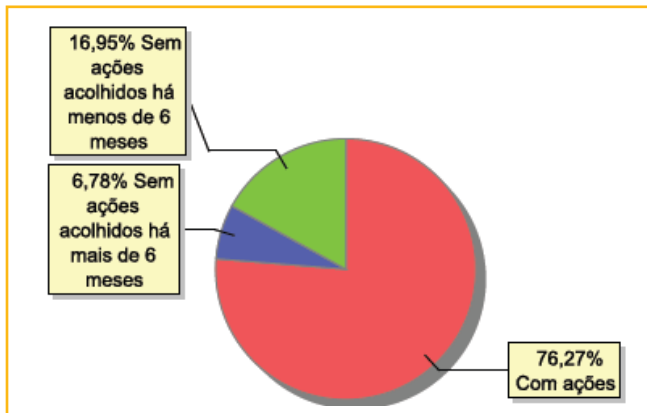

Acompanhamento no âmbito da PJIJ de crianças e adolescentes sem ações judiciais	n° da c/a	%
Sem P.A. acolhido há mais de 6 meses	4	28,57
Sem P.A. acolhido há menos de 6 meses	10	71,43
<b>Total</b>	<b>14</b>	<b>100,00</b>

Acompanhamento no âmbito do Poder Judiciário	n° da c/a	%
Com ações judiciais	45	76,27
Com procedimentos judiciais	10	16,95
Sem ações ou procedimentos judiciais	4	6,78
<b>Total</b>	<b>59</b>	<b>100,00</b>

Ações Judiciais	n° de ações	%
Ação de Destituição do Poder Familiar	38	73,08
Representação em Face dos pais ou responsável (art.249, ECA)	7	13,46
Ação de Guarda Judicial	5	9,62
Ação de Adoção	2	3,85
<b>Total</b>	<b>52</b>	<b>100,00</b>

Procedimentos Judiciais	n° de procedimentos	%
Procedimento de Abrigo na Esfera Judicial/ PAMP	26	66,67
Carta Precatória	7	17,95
Procedimento Preliminar de Acolhimento	5	12,82
Outros Procedimentos Judiciais	1	2,56
<b>Total</b>	<b>39</b>	<b>100,00</b>





## MUNICÍPIO: SÃO JOÃO DA BARRA

Dos indicadores de distribuição geográfica das crianças e adolescentes acolhidos

Distribuição da população infantojuvenil acolhida

Total das entidades de acolhimento institucional e familiar, das crianças e adolescentes inseridos nesses regimes, das crianças e adolescentes aptos à adoção, das crianças e adolescentes sem registro civil de nascimento, das crianças e adolescentes sem visita

n° de entidades	n° da c/a	% de c/a no Estado	aptos à adoção	% aptos à adoção	Sem R.C.N.	Sem visita
1	6	0,24	0	0,00	0	2

Origem da população infantojuvenil acolhida no Município

Município	Acolhidos	%
São João da Barra	4	66,67
Mesquita	2	33,33
<b>Total</b>	<b>6</b>	<b>100,00</b>

Distribuição da população infantojuvenil oriunda do Município analisado, acolhida pelos Municípios do Estado

Município de localização do acolhido	Acolhidos	%
São João da Barra	4	100,00
<b>Total</b>	<b>4</b>	<b>100,00</b>

Dos indicadores de faixa etária, sexo e escolaridade das crianças e adolescentes acolhidos

Faixa etária das crianças e adolescentes acolhidos

Faixa etária	n° de c/a	%
0 a 3	2	33,33
7 a 9	1	16,67
13 a 15	3	50,00
<b>Total</b>	<b>6</b>	<b>100,00</b>

Percentual de crianças e adolescentes acolhidos por faixa etária

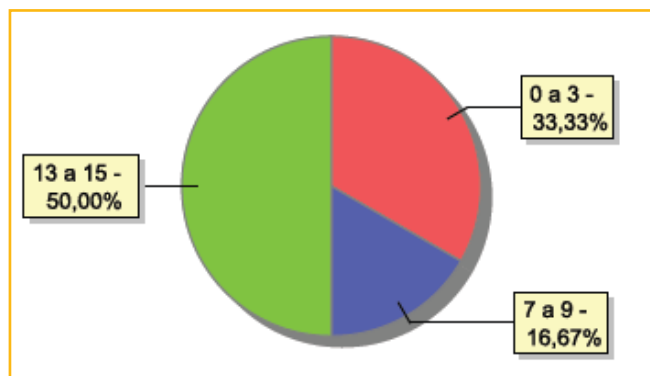



370

MUNICÍPIO: SÃO JOÃO DA BARRA

### Distribuição das crianças e adolescentes acolhidos por sexo e faixa etária

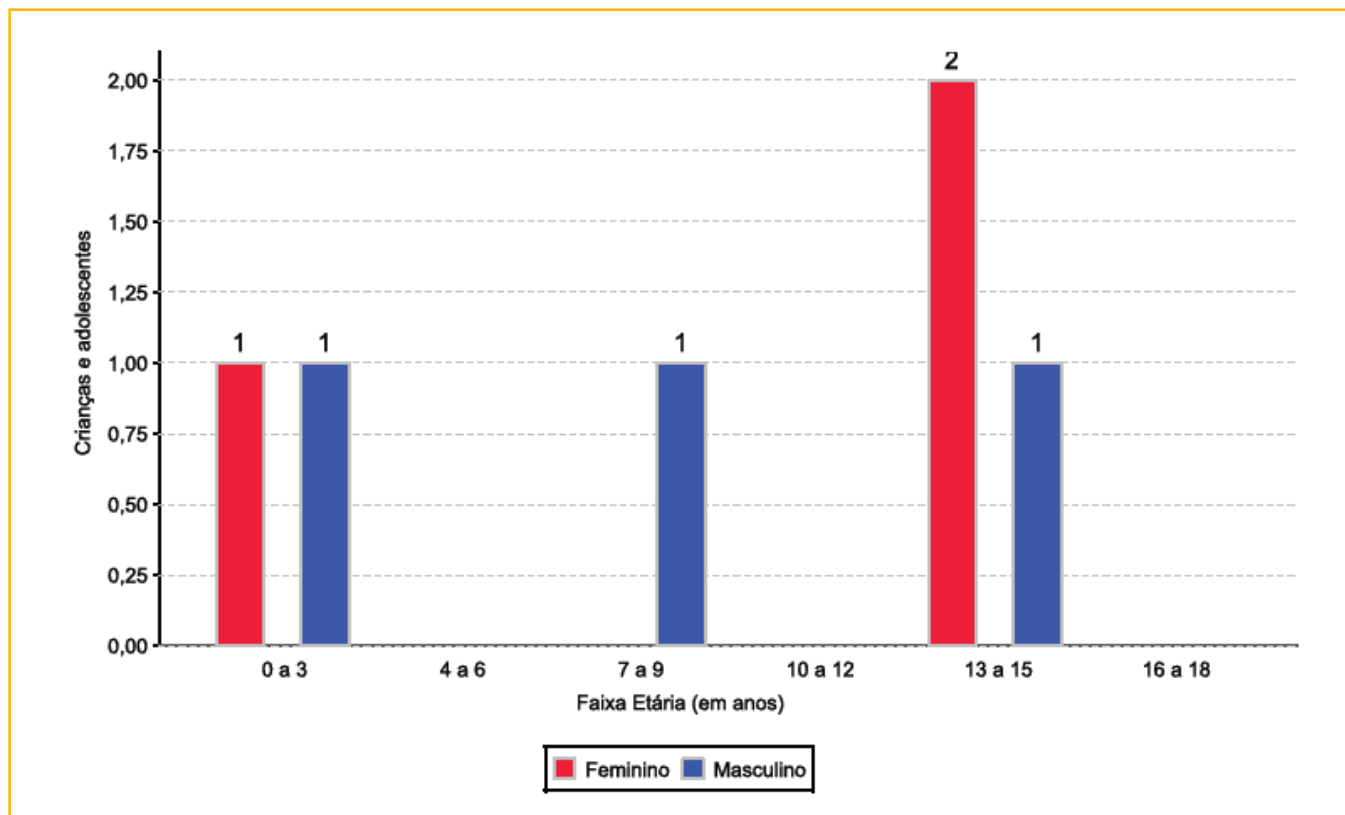

### Escolaridade das crianças e adolescentes acolhidos, por faixa etária

Faixa etária	Estuda	%	Não Estuda	%	Total	%
0 a 3	1	50,00	1	50,00	2	100,00
6 a 15	4	100,00	0	0,00	4	100,00
<b>Total</b>	<b>5</b>	<b>83,33</b>	<b>1</b>	<b>16,67</b>	<b>6</b>	<b>100,00</b>

### Faixa etária das crianças e adolescentes que não estudam

Faixa etária	n° de c/a	%
0 a 3	1	100,00
<b>Total</b>	<b>1</b>	<b>100,00</b>

### Faixa etária (em percentual) das crianças e adolescentes que não estudam

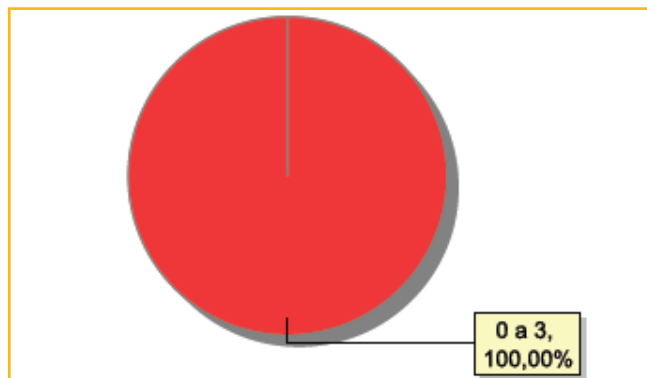



### Dos indicadores de deficiência e saúde

#### Crianças e adolescentes acolhidos que necessitam de tratamento de saúde especial

Necessidade de tratamento de saúde especial	n° de c/a	%
Sim	3	50,00
Não	3	50,00
<b>Total</b>	<b>6</b>	<b>100,00</b>

#### Doenças mais comuns

Doenças mais comuns	Incidência	%
Dificuldades fonoaudiológicas (tratamento fonoaudiológico)	3	42,86
Acompanhamento psicológico	2	28,57
Doenças Neurológicas	2	28,57
<b>Total</b>	<b>7</b>	<b>100,00</b>

### Dos indicadores de período e motivo de acolhimento / desligamento

#### Tempo de institucionalização das crianças e adolescentes que se encontram em regime de acolhimento institucional ou familiar

Crianças e adolescentes que estão acolhidos	n° de c/a	%
Há menos de 6 meses	2	33,33
Há mais de 6 meses ano e há menos de 1 ano	2	33,33
Há mais de 10 anos	2	33,33
<b>Total</b>	<b>6</b>	<b>100,00</b>

#### Percentual – tempo de acolhimento

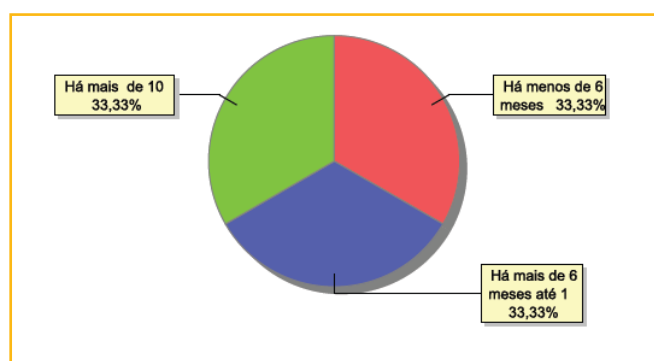

#### Motivo de acolhimento

Motivo	n° da c/a	%	feminino	masculino
Abandono pelos pais ou responsáveis	3	50,00	2	1
Abusos físicos ou psicológicos contra a criança ou adolescente	2	33,33	1	1
Negligência	1	16,67	0	1
<b>Total</b>	<b>6</b>	<b>100,00</b>	<b>3</b>	<b>3</b>



372

MUNICÍPIO: SÃO JOÃO DA BARRA

**Motivo de desligamento**

Motivo	nº da c/a	%	feminino	masculino
Reintegração Familiar	18	90,00	10	8
Evasão	1	5,00	0	1
Maioridade	1	5,00	0	1
<b>Total</b>	<b>20</b>	<b>100,00</b>	<b>10</b>	<b>10</b>

**Dos indicadores que podem contribuir para a definição da situação jurídica das crianças e adolescentes acolhidos****Relação entre visitação e Ação de Destituição do Poder Familiar (DPF)**

Situação	nº da c/a	%	nº da c/a com DPF	% da c/a com DPF	nº da c/a sem DPF	% da c/a sem DPF
Com visita	4	100,00	0	0,00	4	100,00
Sem visita	2	100,00	0	0,00	2	100,00
<b>Total</b>	<b>6</b>	<b>100,00</b>	<b>0</b>	<b>0,00</b>	<b>6</b>	<b>100,00</b>

**Faixa etária das crianças e adolescentes sem visita**

Faixa etária	nº da c/a	%	nº da c/a com DPF	% da c/a com DPF	nº da c/a sem DPF	% da c/a sem DPF
0 a 3	1	100,00	0	0,00	1	100,00
13 a 15	1	100,00	0	0,00	1	100,00
<b>Total</b>	<b>2</b>	<b>100,00</b>	<b>0</b>	<b>0,00</b>	<b>2</b>	<b>100,00</b>

**Detalhamento da visitação**

Situação	nº dec/a	%
Semanal	2	33,33
Bimestral	2	33,33
Sem visita	2	33,33
<b>Total</b>	<b>6</b>	<b>100,00</b>

**Detalhamento dos vínculos biológicos das crianças e adolescentes acolhidos**

Situação	nº da c/a	%
Pai e/ou mãe vivo(s)	6	100,00
<b>Total</b>	<b>6</b>	<b>100,00</b>

**Detalhamento dos vínculos jurídicos das crianças e adolescentes acolhidos****Crianças e adolescentes com pai e/ou mãe vivo(s)**

Crianças e adolescentes	nº da c/a	%
Sem DPF	6	100,00
<b>Total</b>	<b>6</b>	<b>100,00</b>



## Panorama e detalhamento da situação das crianças e adolescentes no sistema de justiça

### Distribuição percentual de ações

Panorama e detalhamento da situação das crianças e adolescentes no sistema de justiça	n° de c/a	%
Sem ações judiciais	6	100,00
<b>Total</b>	<b>6</b>	<b>100,00</b>

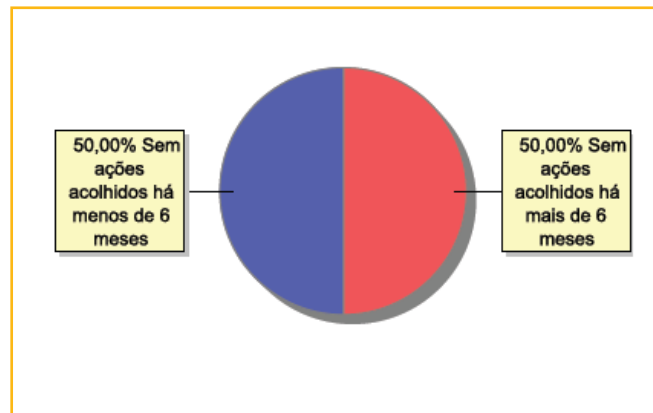

Acompanhamento no âmbito da PJIJ de crianças e adolescentes sem ações judiciais	n° da c/a	%
Sem P.A. acolhido há mais de 6 meses	3	50,00
Sem P.A. acolhido há menos de 6 meses	3	50,00
<b>Total</b>	<b>6</b>	<b>100,00</b>

Acompanhamento no âmbito do Poder Judiciário	n° da c/a	%
Com procedimentos judiciais	3	50,00
Sem ações ou procedimentos judiciais	3	50,00
<b>Total</b>	<b>6</b>	<b>100,00</b>

Procedimentos Judiciais	n° de procedimentos	%
Procedimento de Abrigo na Esfera Judicial/ PAMP	3	75,00
Outros Procedimentos Judiciais	1	25,00
<b>Total</b>	<b>4</b>	<b>100,00</b>



374

MUNICÍPIO: SÃO JOÃO DE MERITI

## MUNICÍPIO: SÃO JOÃO DE MERITI

Dos indicadores de distribuição geográfica das crianças e adolescentes acolhidos

Distribuição da população infantojuvenil acolhida

Total das entidades de acolhimento institucional e familiar, das crianças e adolescentes inseridos nesses regimes, das crianças e adolescentes aptos à adoção, das crianças e adolescentes sem registro civil de nascimento, das crianças e adolescentes sem visita

n° de entidades	n° da c/a	% de c/a no Estado	aptos à adoção	% aptos à adoção	Sem R.C.N.	Sem visita
3	54	2,19	6	11,11	1	30

### Origem da população infantojuvenil acolhida no Município

Município	Acolhidos	%
São João de Meriti	50	92,59
Rio de Janeiro	3	5,56
Nova Iguaçu	1	1,85
<b>Total</b>	<b>54</b>	<b>100,00</b>

### Distribuição da população infantojuvenil oriunda do Município analisado, acolhida pelos Municípios do Estado

Município de localização do acolhido	Acolhidos	%
São João de Meriti	50	81,97
Rio de Janeiro	6	9,84
Nova Iguaçu	2	3,28
Duque de Caxias	1	1,64
Niterói	1	1,64
Paty do Alferes	1	1,64
<b>Total</b>	<b>61</b>	<b>100,00</b>

Dos indicadores de faixa etária, sexo e escolaridade das crianças e adolescentes acolhidos

### Faixa etária das crianças e adolescentes acolhidos

Faixa etária	n° de c/a	%
0 a 3	5	9,26
4 a 6	6	11,11
7 a 9	12	22,22
10 a 12	11	20,37
13 a 15	10	18,52
16 a 18	10	18,52
<b>Total</b>	<b>54</b>	<b>100,00</b>

### Percentual de crianças e adolescentes acolhidos por faixa etária

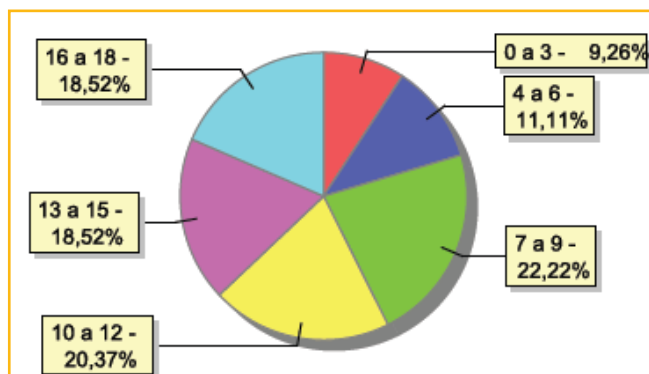



### Distribuição das crianças e adolescentes acolhidos por sexo e faixa etária

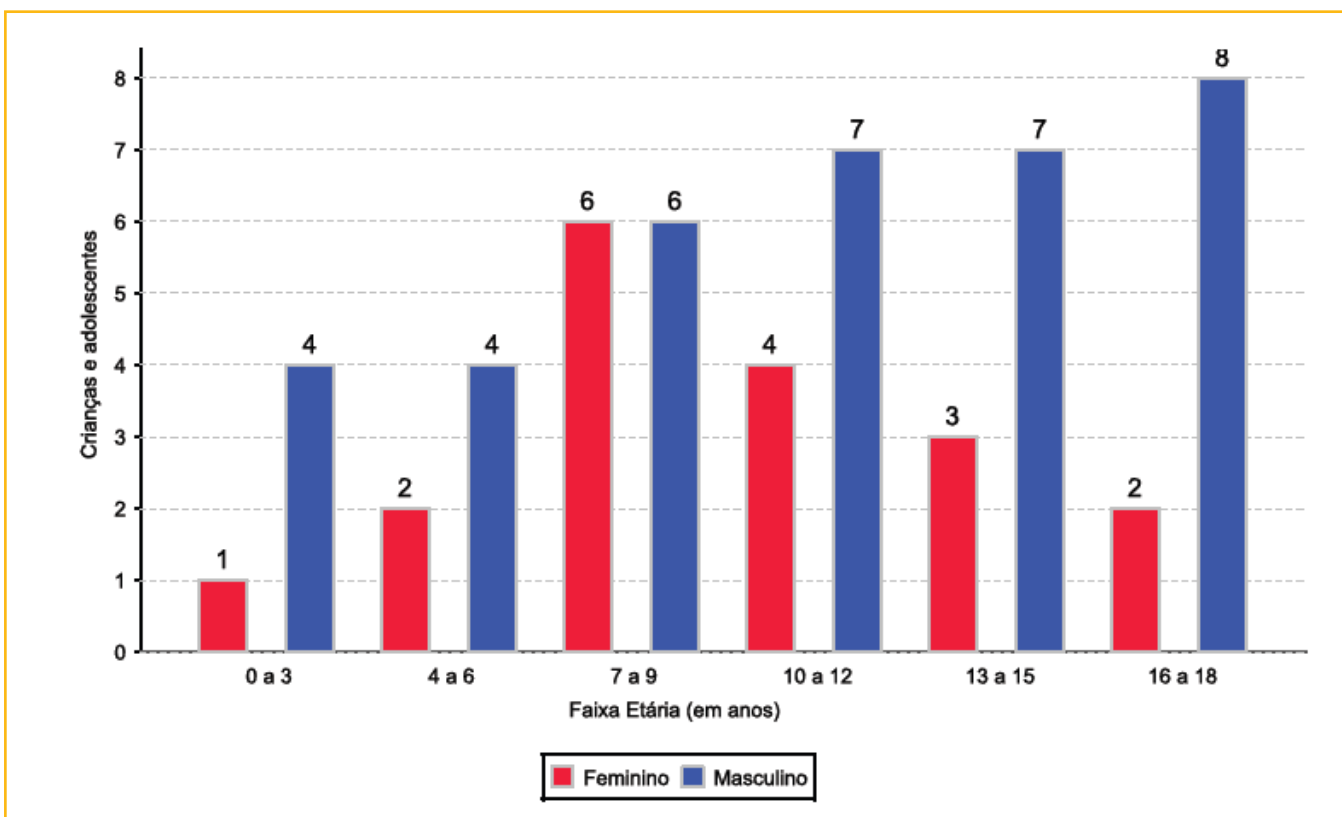

### Escolaridade das crianças e adolescentes acolhidos, por faixa etária

Faixa etária	Estuda	%	Não Estuda	%	Total	%
0 a 3	0	0,00	5	100,00	5	100,00
4 a 5	1	33,33	2	66,67	3	100,00
6 a 15	22	61,11	14	38,89	36	100,00
16 a 18	8	80,00	2	20,00	10	100,00
<b>Total</b>	<b>31</b>	<b>57,41</b>	<b>23</b>	<b>42,59</b>	<b>54</b>	<b>100,00</b>

### Faixa etária das crianças e adolescentes que não estudam

Faixa etária	n° de c/a	%
0 a 3	5	21,74
4 a 5	2	8,70
6 a 15	14	60,87
16 a 18	2	8,70
<b>Total</b>	<b>23</b>	<b>100,00</b>

### Faixa etária (em percentual) das crianças e adolescentes que não estudam

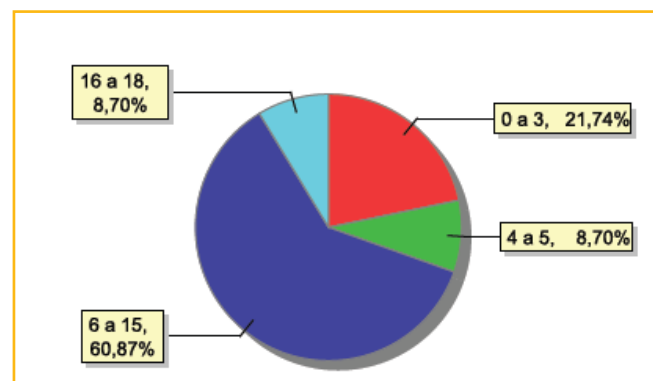



376

MUNICÍPIO: SÃO JOÃO DE MERITI

### Dos indicadores de deficiência e saúde

#### Crianças e adolescentes portadores de necessidades especiais

Apresentam deficiência	n° de c/a	%
Sim	2	3,70
Não	52	96,30
<b>Total</b>	<b>54</b>	<b>100,00</b>

#### Detalhamento das crianças e adolescentes portadores de necessidades especiais

Categoria	n° de c/a	%
Deficiência mental	2	100,00
<b>Total</b>	<b>2</b>	<b>100,00</b>

#### Crianças e adolescentes acolhidos que necessitam de tratamento de saúde especial

Necessidade de tratamento de saúde especial	n° de c/a	%
Sim	6	11,11
Não	48	88,89
<b>Total</b>	<b>54</b>	<b>100,00</b>

#### Doenças mais comuns

Doenças mais comuns	Incidência	%
Acompanhamento psicológico	2	33,33
Anemia Falciforme	1	16,67
Dependência química (álcool ou drogas)	1	16,67
Doenças Neurológicas	1	16,67
Queimaduras moderadas a severas	1	16,67
<b>Total</b>	<b>6</b>	<b>100,00</b>

### Dos indicadores de período e motivo de acolhimento / desligamento

#### Tempo de institucionalização das crianças e adolescentes que se encontram em regime de acolhimento institucional ou familiar

Crianças e adolescentes que estão acolhidos	n° de c/a	%
Há menos de 6 meses	15	27,78
Há mais de 6 meses ano e há menos de 1 ano	19	35,19
Há mais de 1 ano e há menos de 2 anos	6	11,11
Há mais de 2 anos e há menos de 3 anos	9	16,67
Há mais de 3 anos e há menos de 4 anos	2	3,70
Há mais de 5 anos e há menos de 10 anos	3	5,56
<b>Total</b>	<b>54</b>	<b>100,00</b>

#### Percentual – tempo de acolhimento

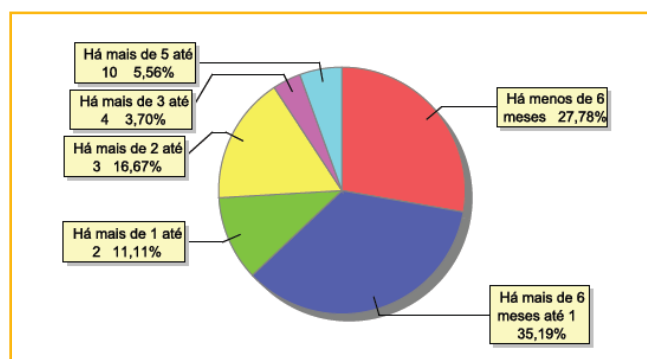





### Motivo de acolhimento

Motivo	n° da c/a	%	feminino	masculino
Negligência	12	22,22	6	6
Abandono pelos pais ou responsáveis	8	14,81	2	6
Situação de rua	6	11,11	1	5
Abuso sexual / Suspeita de abuso sexual	5	9,26	3	2
Pais ou responsáveis dependentes químicos ou alcoolistas	5	9,26	3	2
Responsável impossibilitado de cuidar por motivo de doença	5	9,26	0	5
Responsável cumprindo pena privativa de liberdade	3	5,56	1	2
Abusos físicos ou psicológicos contra a criança ou adolescente	2	3,70	1	1
Conflitos no ambiente familiar	2	3,70	1	1
Em razão de sua conduta	2	3,70	0	2
Orfandade	2	3,70	0	2
Falta de creche ou escola em horário integral	1	1,85	0	1
Risco de vida na comunidade	1	1,85	0	1
<b>Total</b>	<b>54</b>	<b>100,00</b>	<b>18</b>	<b>36</b>

### Motivo de desligamento

Motivo	n° da c/a	%	feminino	masculino
Reintegração Familiar	68	46,26	34	34
Evasão	41	27,89	14	27
Colocação em família substituta	29	19,73	17	12
Maioridade	7	4,76	1	6
Óbito	1	0,68	1	0
Transferência para outro regime de atendimento	1	0,68	0	1
<b>Total</b>	<b>147</b>	<b>100,00</b>	<b>67</b>	<b>80</b>

### Dos indicadores que podem contribuir para a definição da situação jurídica das crianças e adolescentes acolhidos

#### Relação entre visitação e Ação de Destituição do Poder Familiar (DPF)

Situação	n° da c/a	%	n° da c/a com DPF	% da c/a com DPF	n° da c/a sem DPF	% da c/a sem DPF
Com visita	24	100,00	2	8,33	22	91,67
Sem visita	30	100,00	5	16,67	25	83,33
<b>Total</b>	<b>54</b>	<b>100,00</b>	<b>7</b>	<b>12,96</b>	<b>47</b>	<b>87,04</b>

**Faixa etária das crianças e adolescentes sem visita**

Faixa etária	nº da c/a	%	nº da c/a com DPF	% da c/a com DPF	nº da c/a sem DPF	% da c/a sem DPF
0 a 3	5	100,00	1	20,00	4	80,00
4 a 6	3	100,00	2	66,67	1	33,33
7 a 9	6	100,00	1	16,67	5	83,33
10 a 12	6	100,00	0	0,00	6	100,00
13 a 15	5	100,00	0	0,00	5	100,00
16 a 18	5	100,00	1	20,00	4	80,00
<b>Total</b>	<b>30</b>	<b>100,00</b>	<b>5</b>	<b>16,67</b>	<b>25</b>	<b>83,33</b>

**Detalhamento da visitação**

Situação	nº dec/a	%
Diária	4	7,41
Semanal	11	20,37
Quinzenal	6	11,11
Mensal	3	5,56
Sem visita	30	55,56
<b>Total</b>	<b>54</b>	<b>100,00</b>

**Detalhamento dos vínculos biológicos das crianças e adolescentes acolhidos**

Situação	nº da c/a	%
Órfãos	5	9,26
Pai e/ou mãe vivo(s)	49	90,74
<b>Total</b>	<b>54</b>	<b>100,00</b>

**Detalhamento dos vínculos jurídicos das crianças e adolescentes acolhidos****Crianças e adolescentes com pai e/ou mãe vivo(s)**

Crianças e adolescentes	nº da c/a	%
Sem DPF	42	85,71
Com DPF	7	14,29
<b>Total</b>	<b>49</b>	<b>100,00</b>

**Crianças e adolescentes aptos à adoção**

Crianças e adolescentes	nº da c/a	%
Óbito dos pais	5	83,33
Entrega Voluntária	1	16,67
<b>Total</b>	<b>6</b>	<b>100,00</b>



### Perfil dos aptos à adoção

Critério	Órfãos	DPF	Pais Desconhecidos	Entrega Voluntária	Total
<b>Sexo</b>					
Feminino	1	0	0	0	1
Masculino	4	0	0	1	5
Total	5	0	0	1	6
<b>Faixa Etária</b>					
10 a 12	1	0	0	0	1
13 a 15	3	0	0	0	3
16 a 18	1	0	0	1	2
Total	5	0	0	1	6
<b>Tempo de Acolhimento</b>					
Há menos de 6 meses	1	0	0	0	1
Há mais de 2 anos e há menos de 3 anos	2	0	0	1	3
Há mais de 5 anos e há menos de 10 anos	2	0	0	0	2
Total	5	0	0	1	6
<b>Deficiências</b>					
Não	5	0	0	1	6
Total	5	0	0	1	6
<b>Doenças</b>					
Não	5	0	0	1	6
Total	5	0	0	1	6

### Panorama e detalhamento da situação das crianças e adolescentes no sistema de justiça

Panorama e detalhamento da situação das crianças e adolescentes no sistema de justiça	n° de c/a	%
Com ações judiciais	29	53,70
Sem ações judiciais	25	46,30
<b>Total</b>	<b>54</b>	<b>100,00</b>

### Distribuição percentual de ações

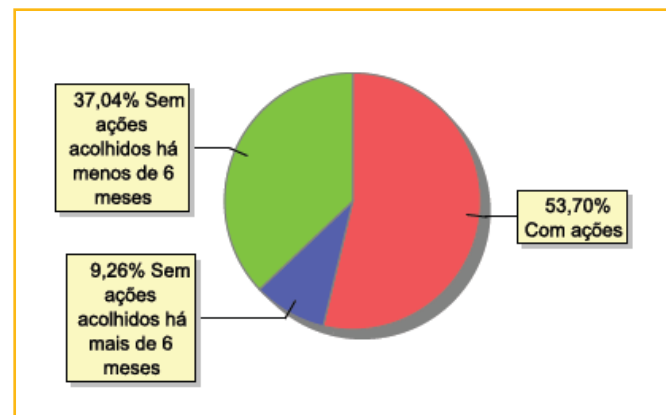

**380**

MUNICÍPIO: SÃO JOÃO DE MERITI

Acompanhamento no âmbito da PJIJ de crianças e adolescentes sem ações judiciais	nº da c/a	%
Com P.A.	1	4,00
Sem P.A. acolhido há mais de 6 meses	5	20,00
Sem P.A. acolhido há menos de 6 meses	19	76,00
<b>Total</b>	<b>25</b>	<b>100,00</b>

Acompanhamento no âmbito do Poder Judiciário	nº da c/a	%
Com ações judiciais	29	53,70
Com procedimentos judiciais	11	20,37
Sem ações ou procedimentos judiciais	14	25,93
<b>Total</b>	<b>54</b>	<b>100,00</b>

Ações Judiciais	nº de ações	%
Representação em Face dos pais ou responsável (art.249, ECA)	15	39,47
Ação de Destituição do Poder Familiar	7	18,42
Ação de Alimentos em face dos pais ou responsável	6	15,79
Ação Civil Pública para Proteção de Direito Individual (Moradia, inclusão em programa de auxílio, etc.)	4	10,53
Ação de Guarda Judicial	2	5,26
Ação de Suspensão do Poder Familiar (art.24, ECA)	1	2,63
Ação de Adoção	1	2,63
Ação de Entrega Voluntária (art.166, ECA)	1	2,63
Ação de Investigação de Paternidade	1	2,63
<b>Total</b>	<b>38</b>	<b>100,00</b>

Procedimentos Judiciais	nº de procedimentos	%
Procedimento Preliminar de Acolhimento	23	74,19
Outros Procedimentos Judiciais	5	16,13
Procedimento de Abrigo na Esfera Judicial/ PAMP	3	9,68
<b>Total</b>	<b>31</b>	<b>100,00</b>



## MUNICÍPIO: SÃO PEDRO DA ALDEIA

Dos indicadores de distribuição geográfica das crianças e adolescentes acolhidos

Distribuição da população infantojuvenil acolhida

Total das entidades de acolhimento institucional e familiar, das crianças e adolescentes inseridos nesses regimes, das crianças e adolescentes aptos à adoção, das crianças e adolescentes sem registro civil de nascimento, das crianças e adolescentes sem visita

n° de entidades	n° da c/a	% de c/a no Estado	aptos à adoção	% aptos à adoção	Sem R.C.N.	Sem visita
1	2	0,08	0	0,00	0	2

Origem da população infantojuvenil acolhida no Município

Município	Acolhidos	%
Cabo Frio	1	50,00
São Pedro da Aldeia	1	50,00
<b>Total</b>	<b>2</b>	<b>100,00</b>

Distribuição da população infantojuvenil oriunda do Município analisado, acolhida pelos Municípios do Estado

Município de localização do acolhido	Acolhidos	%
Araruama	1	33,33
São Pedro da Aldeia	1	33,33
Silva Jardim	1	33,33
<b>Total</b>	<b>3</b>	<b>100,00</b>

Dos indicadores de faixa etária, sexo e escolaridade das crianças e adolescentes acolhidos

Faixa etária das crianças e adolescentes acolhidos

Faixa etária	n° de c/a	%
7 a 9	2	100,00
<b>Total</b>	<b>2</b>	<b>100,00</b>

Percentual de crianças e adolescentes acolhidos por faixa etária

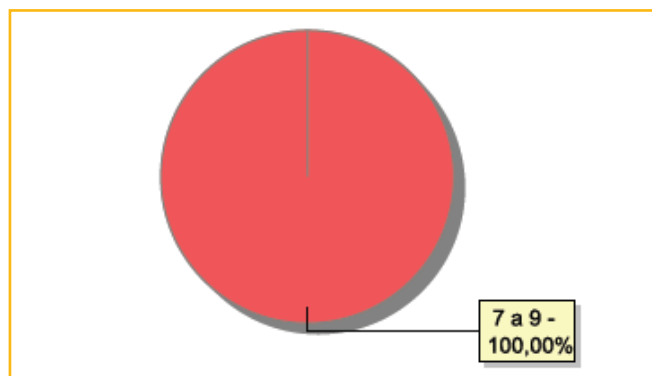



### Distribuição das crianças e adolescentes acolhidos por sexo e faixa etária

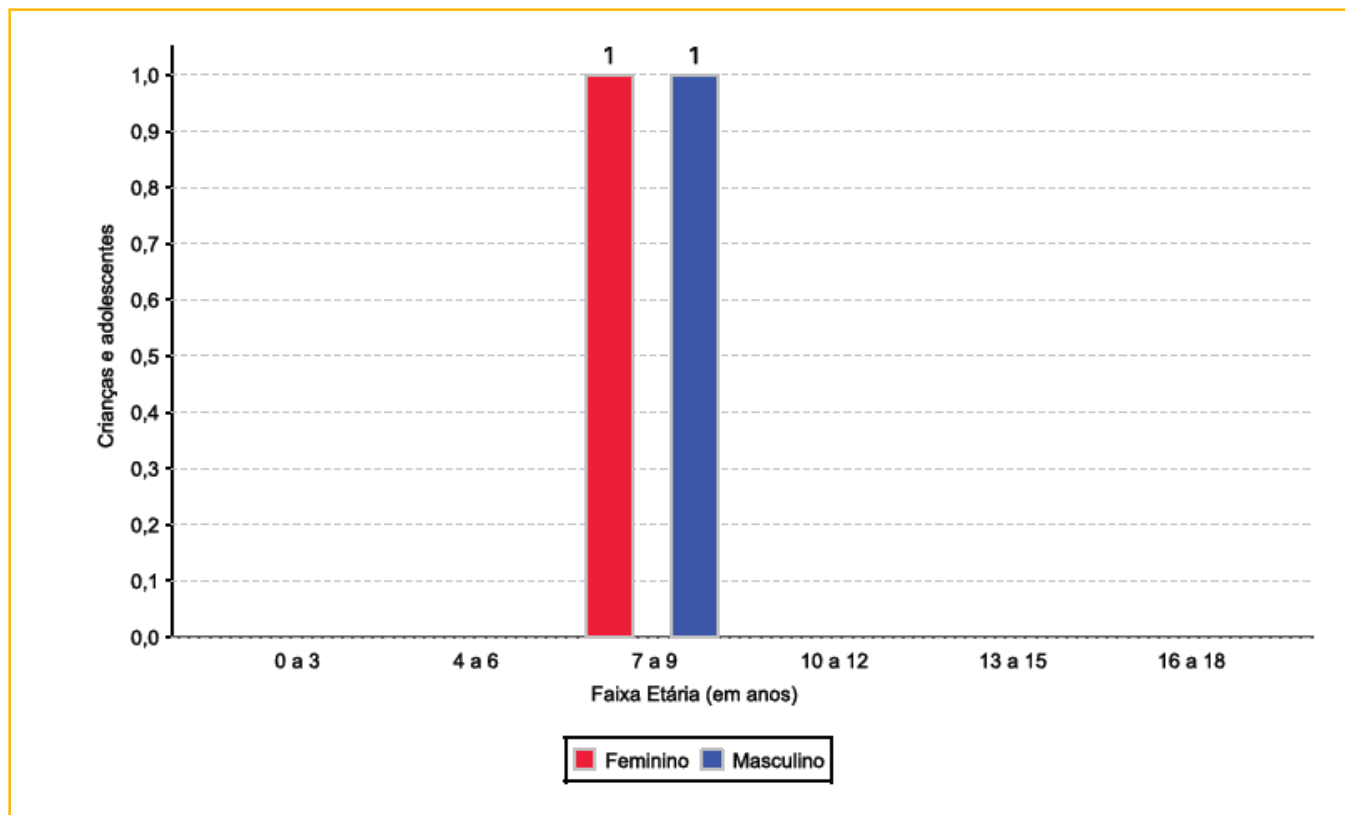

### Escolaridade das crianças e adolescentes acolhidos, por faixa etária

Faixa etária	Estuda	%	Não Estuda	%	Total	%
6 a 15	0	0,00	2	100,00	2	100,00
<b>Total</b>	<b>0</b>	<b>0,00</b>	<b>2</b>	<b>100,00</b>	<b>2</b>	<b>100,00</b>

### Faixa etária das crianças e adolescentes que não estudam

Faixa etária	n° de c/a	%
6 a 15	2	100,00
<b>Total</b>	<b>2</b>	<b>100,00</b>

### Faixa etária (em percentual) das crianças e adolescentes que não estudam

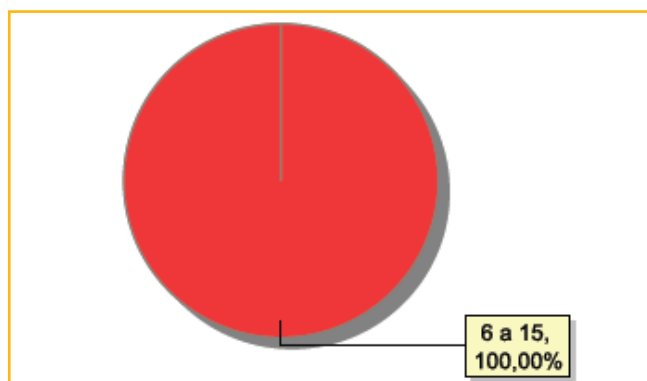



### Dos indicadores de período e motivo de acolhimento / desligamento

#### Tempo de institucionalização das crianças e adolescentes que se encontram em regime de acolhimento institucional ou familiar

Crianças e adolescentes que estão acolhidos	n° de c/a	%
Há menos de 6 meses	2	100,00
<b>Total</b>	<b>2</b>	<b>100,00</b>

#### Percentual – tempo de acolhimento

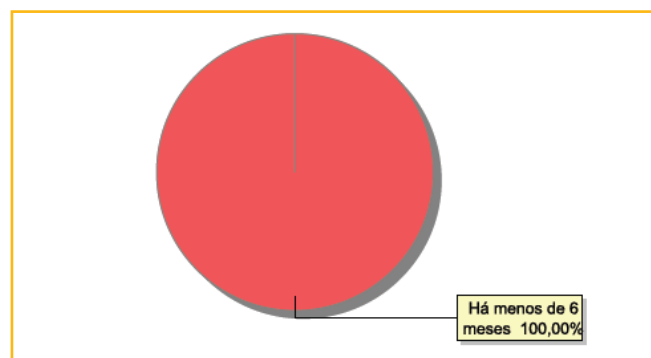

#### Motivo de acolhimento

Motivo	n° da c/a	%	feminino	masculino
Negligência	2	100,00	1	1
<b>Total</b>	<b>2</b>	<b>100,00</b>	<b>1</b>	<b>1</b>

#### Motivo de desligamento

Motivo	n° da c/a	%	feminino	masculino
Reintegração Familiar	49	74,24	31	18
Evasão	9	13,64	3	6
Colocação em família substituta	8	12,12	5	3
<b>Total</b>	<b>66</b>	<b>100,00</b>	<b>39</b>	<b>27</b>

### Dos indicadores que podem contribuir para a definição da situação jurídica das crianças e adolescentes acolhidos

#### Relação entre visitação e Ação de Destituição do Poder Familiar (DPF)

Situação	n° da c/a	%	n° da c/a com DPF	% da c/a com DPF	n° da c/a sem DPF	% da c/a sem DPF
Sem visita	2	100,00	0	0,00	2	100,00
<b>Total</b>	<b>2</b>	<b>100,00</b>	<b>0</b>	<b>0,00</b>	<b>2</b>	<b>100,00</b>

#### Faixa etária das crianças e adolescentes sem visita

Faixa etária	n° da c/a	%	n° da c/a com DPF	% da c/a com DPF	n° da c/a sem DPF	% da c/a sem DPF
7 a 9	2	100,00	0	0,00	2	100,00
<b>Total</b>	<b>2</b>	<b>100,00</b>	<b>0</b>	<b>0,00</b>	<b>2</b>	<b>100,00</b>



384

MUNICÍPIO: SÃO PEDRO DA ALDEIA

**Detalhamento da visitação**

Situação	nº dec/a	%
Sem visita	2	100,00
<b>Total</b>	<b>2</b>	<b>100,00</b>

**Detalhamento dos vínculos biológicos das crianças e adolescentes acolhidos**

Situação	nº da c/a	%
Pai e/ou mãe vivo(s)	2	100,00
<b>Total</b>	<b>2</b>	<b>100,00</b>

**Detalhamento dos vínculos jurídicos das crianças e adolescentes acolhidos****Crianças e adolescentes com pai e/ou mãe vivo(s)**

Crianças e adolescentes	nº da c/a	%
Sem DPF	2	100,00
<b>Total</b>	<b>2</b>	<b>100,00</b>

**Panorama e detalhamento da situação das crianças e adolescentes no sistema de justiça**

Panorama e detalhamento da situação das crianças e adolescentes no sistema de justiça	nº de c/a	%
Sem ações judiciais	2	100,00
<b>Total</b>	<b>2</b>	<b>100,00</b>

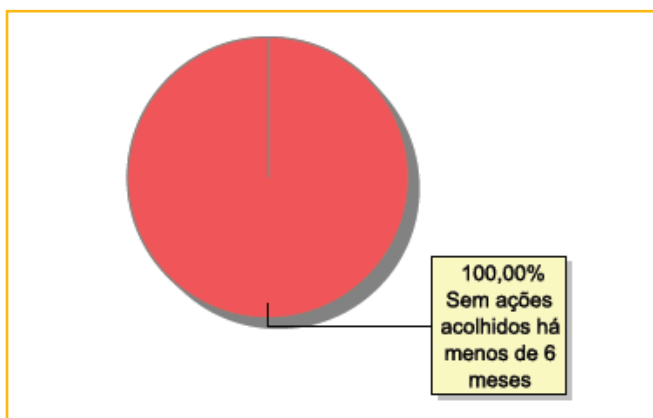
**Distribuição percentual de ações**

Acompanhamento no âmbito da PJIJ de crianças e adolescentes sem ações judiciais	nº da c/a	%
Sem P.A. acolhido há menos de 6 meses	2	100,00
<b>Total</b>	<b>2</b>	<b>100,00</b>

Acompanhamento no âmbito do Poder Judiciário	nº da c/a	%
Com procedimentos judiciais	2	100,00
<b>Total</b>	<b>2</b>	<b>100,00</b>

Procedimentos Judiciais	nº de procedimentos	%
Procedimento Preliminar de Acolhimento	1	50,00
Outros Procedimentos Judiciais	1	50,00
<b>Total</b>	<b>2</b>	<b>100,00</b>





## MUNICÍPIO: SÃO SEBASTIÃO DO ALTO

Dos indicadores de distribuição geográfica das crianças e adolescentes acolhidos

Distribuição da população infantojuvenil acolhida

Total das entidades de acolhimento institucional e familiar, das crianças e adolescentes inseridos nesses regimes, das crianças e adolescentes aptos à adoção, das crianças e adolescentes sem registro civil de nascimento, das crianças e adolescentes sem visita

n° de entidades	n° da c/a	% de c/a no Estado	aptos à adoção	% aptos à adoção	Sem R.C.N.	Sem visita
1	3	0,12	3	100,00	0	3

Origem da população infantojuvenil acolhida no Município

Município	Acolhidos	%
São Sebastião do Alto	3	100,00
<b>Total</b>	<b>3</b>	<b>100,00</b>

Distribuição da população infantojuvenil oriunda do Município analisado, acolhida pelos Municípios do Estado

Município de localização do acolhido	Acolhidos	%
São Sebastião do Alto	3	100,00
<b>Total</b>	<b>3</b>	<b>100,00</b>

Dos indicadores de faixa etária, sexo e escolaridade das crianças e adolescentes acolhidos

Faixa etária das crianças e adolescentes acolhidos

Faixa etária	n° de c/a	%
10 a 12	1	33,33
13 a 15	2	66,67
<b>Total</b>	<b>3</b>	<b>100,00</b>

Percentual de crianças e adolescentes acolhidos por faixa etária

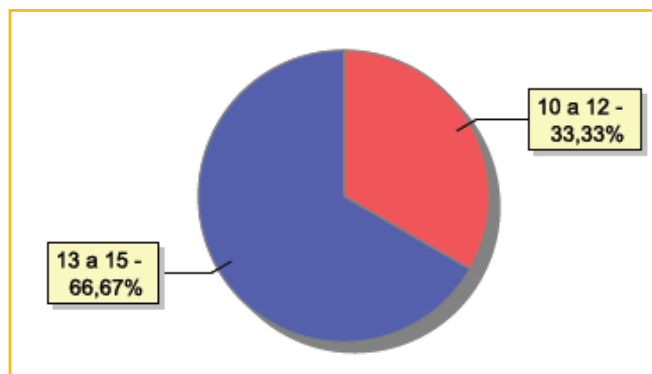



386

MUNICÍPIO: SÃO SEBASTIÃO DO ALTO

### Distribuição das crianças e adolescentes acolhidos por sexo e faixa etária

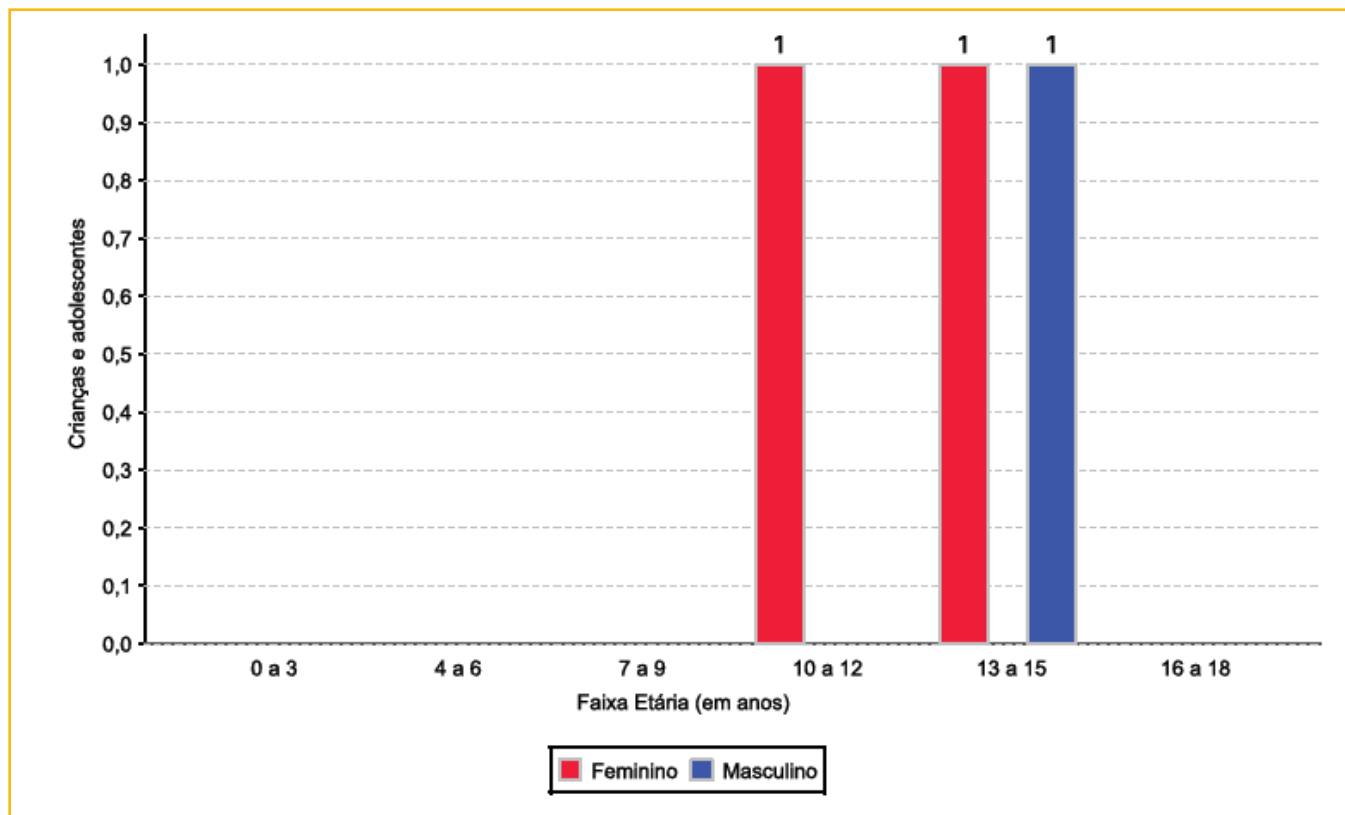

### Escolaridade das crianças e adolescentes acolhidos, por faixa etária

Faixa etária	Estuda	%	Não Estuda	%	Total	%
6 a 15	3	100,00	0	0,00	3	100,00
<b>Total</b>	<b>3</b>	<b>100,00</b>	<b>0</b>	<b>0,0</b>	<b>3</b>	<b>100,00</b>



### Dos indicadores de período e motivo de acolhimento / desligamento

#### Tempo de institucionalização das crianças e adolescentes que se encontram em regime de acolhimento institucional ou familiar

Crianças e adolescentes que estão acolhidos	nº de c/a	%
Há mais de 5 anos e há menos de 10 anos	3	100,00
<b>Total</b>	<b>3</b>	<b>100,00</b>

#### Percentual – tempo de acolhimento

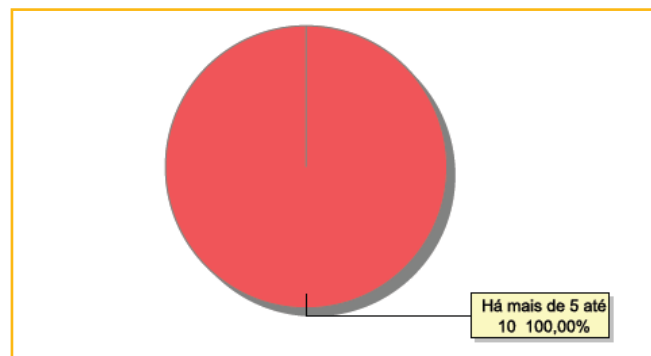

#### Motivo de acolhimento

Motivo	nº da c/a	%	feminino	masculino
Pais ou responsáveis dependentes químicos ou alcoolistas	2	66,67	1	1
Abandono pelos pais ou responsáveis	1	33,33	1	0
<b>Total</b>	<b>3</b>	<b>100,00</b>	<b>2</b>	<b>1</b>

#### Motivo de desligamento

Motivo	nº da c/a	%	feminino	masculino
Colocação em família substituta	1	50,00	0	1
Reintegração Familiar	1	50,00	0	1
<b>Total</b>	<b>2</b>	<b>100,00</b>	<b>0</b>	<b>2</b>

### Dos indicadores que podem contribuir para a definição da situação jurídica das crianças e adolescentes acolhidos

#### Relação entre visitação e Ação de Destituição do Poder Familiar (DPF)

Situação	nº da c/a	%	nº da c/a com DPF	% da c/a com DPF	nº da c/a sem DPF	% da c/a sem DPF
Sem visita	3	100,00	3	100,00	0	0,00
<b>Total</b>	<b>3</b>	<b>100,00</b>	<b>3</b>	<b>100,00</b>	<b>0</b>	<b>0,00</b>

#### Faixa etária das crianças e adolescentes sem visita

Faixa etária	nº da c/a	%	nº da c/a com DPF	% da c/a com DPF	nº da c/a sem DPF	% da c/a sem DPF
10 a 12	1	100,00	1	100,00	0	0,00
13 a 15	2	100,00	2	100,00	0	0,00
<b>Total</b>	<b>3</b>	<b>100,00</b>	<b>3</b>	<b>100,00</b>	<b>0</b>	<b>0,00</b>

**Detalhamento da visitação**

Situação	nº dec/a	%
Sem visita	3	100,00
<b>Total</b>	<b>3</b>	<b>100,00</b>

**Detalhamento dos vínculos biológicos das crianças e adolescentes acolhidos**

Situação	nº da c/a	%
DPF com trânsito em julgado	3	100,00
<b>Total</b>	<b>3</b>	<b>100,00</b>

**Detalhamento dos vínculos jurídicos das crianças e adolescentes acolhidos****Crianças e adolescentes com pai e/ou mãe vivo(s)**

Crianças e adolescentes	nº da c/a	%
Com DPF	3	100,00
<b>Total</b>	<b>3</b>	<b>100,00</b>

**Crianças e adolescentes aptos à adoção**

Crianças e adolescentes	nº da c/a	%
DPF com trânsito em julgado	3	100,00
<b>Total</b>	<b>3</b>	<b>100,00</b>

**Perfil dos aptos à adoção**

Critério	Órfãos	DPF	Pais Desconhecidos	Entrega Voluntária	Total
<b>Sexo</b>					
Feminino	0	2	0	0	2
Masculino	0	1	0	0	1
Total	0	3	0	0	3
<b>Faixa Etária</b>					
10 a 12	0	1	0	0	1
13 a 15	0	2	0	0	2
Total	0	3	0	0	3
<b>Tempo de Acolhimento</b>					
Há mais de 5 anos e há menos de 10 anos	0	3	0	0	3
Total	0	3	0	0	3
<b>Deficiências</b>					
Não	0	3	0	0	3
Total	0	3	0	0	3
<b>Doenças</b>					
Não	0	3	0	0	3
Total	0	3	0	0	3

**Panorama e detalhamento da situação das crianças e adolescentes no sistema de justiça**

<b>Ações Judiciais</b>	<b>n° de ações</b>	<b>%</b>
Ação de Destituição do Poder Familiar	3	75,00
Representação em Face dos pais ou responsável (art.249, ECA)	1	25,00
<b>Total</b>	<b>4</b>	<b>100,00</b>

<b>Procedimentos Judiciais</b>	<b>n° de procedimentos</b>	<b>%</b>
Procedimento de Abrigo na Esfera Judicial/ PAMP	3	100,00
<b>Total</b>	<b>3</b>	<b>100,00</b>



390

MUNICÍPIO: SAQUAREMA

## MUNICÍPIO: SAQUAREMA

Dos indicadores de distribuição geográfica das crianças e adolescentes acolhidos

Distribuição da população infantojuvenil acolhida

Total das entidades de acolhimento institucional e familiar, das crianças e adolescentes inseridos nesses regimes, das crianças e adolescentes aptos à adoção, das crianças e adolescentes sem registro civil de nascimento, das crianças e adolescentes sem visita

nº de entidades	nº da c/a	% de c/a no Estado	aptos à adoção	% aptos à adoção	Sem R.C.N.	Sem visita
2	7	0,28	0	0,00	0	3

Origem da população infantojuvenil acolhida no Município

Município	Acolhidos	%
Saquarema	7	100,00
<b>Total</b>	<b>7</b>	<b>100,00</b>

Distribuição da população infantojuvenil oriunda do Município analisado, acolhida pelos Municípios do Estado

Município de localização do acolhido	Acolhidos	%
Saquarema	7	87,50
Rio Bonito	1	12,50
<b>Total</b>	<b>8</b>	<b>100,00</b>

Dos indicadores de faixa etária, sexo e escolaridade das crianças e adolescentes acolhidos

Faixa etária das crianças e adolescentes acolhidos

Faixa etária	nº de c/a	%
0 a 3	1	14,29
4 a 6	1	14,29
7 a 9	2	28,57
10 a 12	1	14,29
13 a 15	2	28,57
<b>Total</b>	<b>7</b>	<b>100,00</b>

Percentual de crianças e adolescentes acolhidos por faixa etária

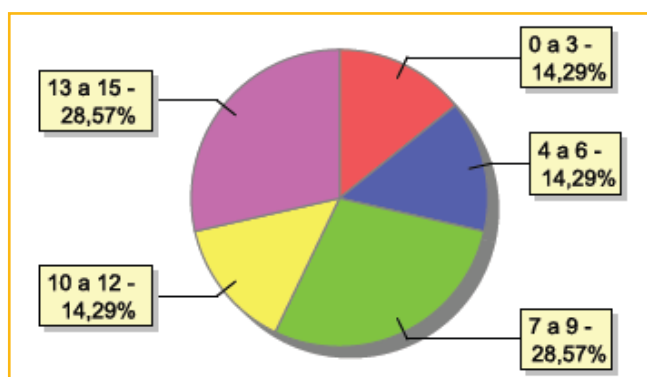



### Distribuição das crianças e adolescentes acolhidos por sexo e faixa etária

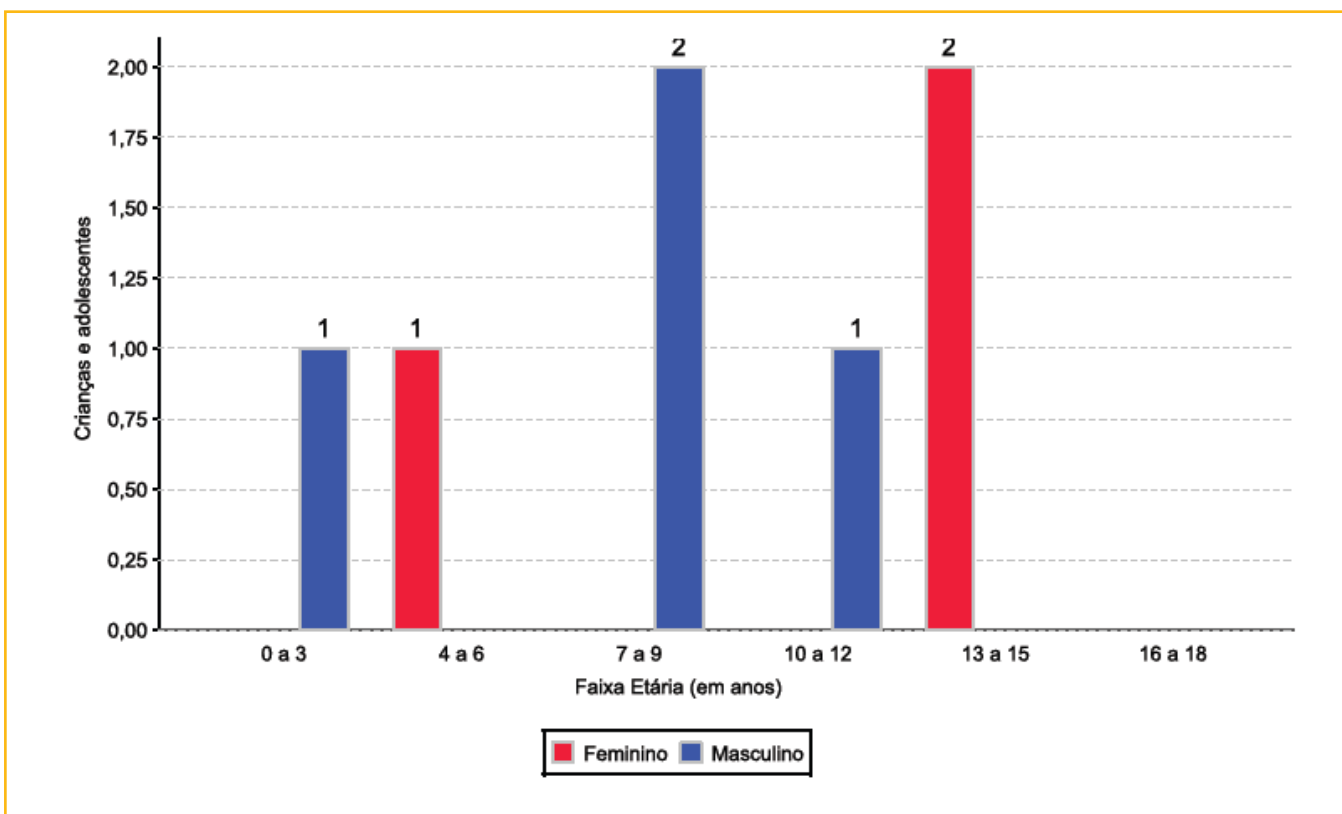

### Escolaridade das crianças e adolescentes acolhidos, por faixa etária

Faixa etária	Estuda	%	Não Estuda	%	Total	%
0 a 3	1	100,00	0	0,00	1	100,00
4 a 5	1	100,00	0	0,00	1	100,00
6 a 15	5	100,00	0	0,00	5	100,00
<b>Total</b>	<b>7</b>	<b>100,00</b>	<b>0</b>	<b>0,00</b>	<b>7</b>	<b>100,00</b>

### Dos indicadores de deficiência e saúde

#### Crianças e adolescentes acolhidos que necessitam de tratamento de saúde especial

Necessidade de tratamento de saúde especial	n° de c/a	%
Sim	4	57,14
Não	3	42,86
<b>Total</b>	<b>7</b>	<b>100,00</b>

#### Doenças mais comuns

Doenças mais comuns	Incidência	%
Acompanhamento psicológico	4	100,00
<b>Total</b>	<b>4</b>	<b>100,00</b>



### Dos indicadores de período e motivo de acolhimento / desligamento

#### Tempo de institucionalização das crianças e adolescentes que se encontram em regime de acolhimento institucional ou familiar

Crianças e adolescentes que estão acolhidos	n° de c/a	%
Há mais de 6 meses ano e há menos de 1 ano	3	42,86
Há mais de 1 ano e há menos de 2 anos	1	14,29
Há mais de 5 anos e há menos de 10 anos	3	42,86
<b>Total</b>	<b>7</b>	<b>100,00</b>

#### Percentual – tempo de acolhimento

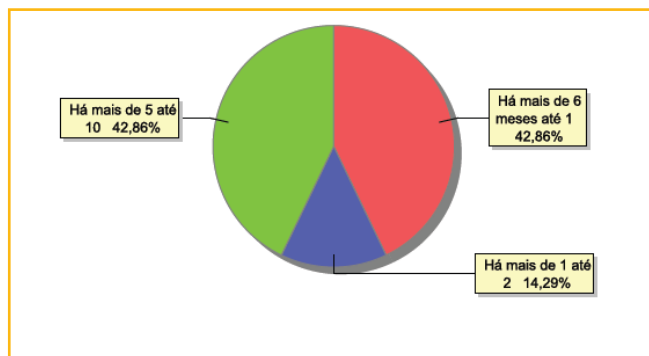

#### Motivo de acolhimento

Motivo	n° da c/a	%	feminino	masculino
Situação de rua	4	57,14	1	3
Abusos físicos ou psicológicos contra a criança ou adolescente	2	28,57	2	0
Negligência	1	14,29	0	1
<b>Total</b>	<b>7</b>	<b>100,00</b>	<b>3</b>	<b>4</b>

#### Motivo de desligamento

Motivo	n° da c/a	%	feminino	masculino
Reintegração Familiar	13	81,25	10	3
Colocação em família substituta	3	18,75	1	2
<b>Total</b>	<b>16</b>	<b>100,00</b>	<b>11</b>	<b>5</b>

### Dos indicadores que podem contribuir para a definição da situação jurídica das crianças e adolescentes acolhidos

#### Relação entre visitação e Ação de Destituição do Poder Familiar (DPF)

Situação	n° da c/a	%	n° da c/a com DPF	% da c/a com DPF	n° da c/a sem DPF	% da c/a sem DPF
Com visita	4	100,00	1	25,00	3	75,00
Sem visita	3	100,00	0	0,00	3	100,00
<b>Total</b>	<b>7</b>	<b>100,00</b>	<b>1</b>	<b>14,29</b>	<b>6</b>	<b>85,72</b>





### Faixa etária das crianças e adolescentes sem visita

Faixa etária	nº da c/a	%	nº da c/a com DPF	% da c/a com DPF	nº da c/a sem DPF	% da c/a sem DPF
7 a 9	1	100,00	0	0,00	1	100,00
13 a 15	2	100,00	0	0,00	2	100,00
<b>Total</b>	<b>3</b>	<b>100,00</b>	<b>0</b>	<b>0,00</b>	<b>3</b>	<b>100,00</b>

### Detalhamento da visitação

Situação	nº dec/a	%
Semanal	3	42,86
Quinzenal	1	14,29
Sem visita	3	42,86
<b>Total</b>	<b>7</b>	<b>100,00</b>

### Detalhamento dos vínculos biológicos das crianças e adolescentes acolhidos

Situação	nº da c/a	%
Pai e/ou mãe vivo(s)	7	100,00
<b>Total</b>	<b>7</b>	<b>100,00</b>

### Detalhamento dos vínculos jurídicos das crianças e adolescentes acolhidos

#### Crianças e adolescentes com pai e/ou mãe vivo(s)

Crianças e adolescentes	nº da c/a	%
Sem DPF	6	85,71
Com DPF	1	14,29
<b>Total</b>	<b>7</b>	<b>100,00</b>

### Panorama e detalhamento da situação das crianças e adolescentes no sistema de justiça

Ações Judiciais	nº de ações	%
Representação em Face dos pais ou responsável (art.249, ECA)	7	87,50
Ação de Destituição do Poder Familiar	1	12,50
<b>Total</b>	<b>8</b>	<b>100,00</b>

Procedimentos Judiciais	nº de procedimentos	%
Procedimento de Abrigo na Esfera Judicial/ PAMP	3	100,00
<b>Total</b>	<b>3</b>	<b>100,00</b>



394

MUNICÍPIO: SEROPÉDICA

## MUNICÍPIO: SEROPÉDICA

Dos indicadores de distribuição geográfica das crianças e adolescentes acolhidos

Distribuição da população infantojuvenil acolhida

Total das entidades de acolhimento institucional e familiar, das crianças e adolescentes inseridos nesses regimes, das crianças e adolescentes aptos à adoção, das crianças e adolescentes sem registro civil de nascimento, das crianças e adolescentes sem visita

nº de entidades	nº da c/a	% de c/a no Estado	aptos à adoção	% aptos à adoção	Sem R.C.N.	Sem visita
1	7	0,28	2	28,57	0	7

Origem da população infantojuvenil acolhida no Município

Município	Acolhidos	%
Seropédica	7	100,00
<b>Total</b>	<b>7</b>	<b>100,00</b>

Distribuição da população infantojuvenil oriunda do Município analisado, acolhida pelos Municípios do Estado

Município de localização do acolhido	Acolhidos	%
Seropédica	7	87,50
Rio de Janeiro	1	12,50
<b>Total</b>	<b>8</b>	<b>100,00</b>

Dos indicadores de faixa etária, sexo e escolaridade das crianças e adolescentes acolhidos

Faixa etária das crianças e adolescentes acolhidos

Faixa etária	nº de c/a	%
0 a 3	1	14,29
4 a 6	1	14,29
10 a 12	2	28,57
13 a 15	1	14,29
16 a 18	2	28,57
<b>Total</b>	<b>7</b>	<b>100,00</b>

Percentual de crianças e adolescentes acolhidos por faixa etária

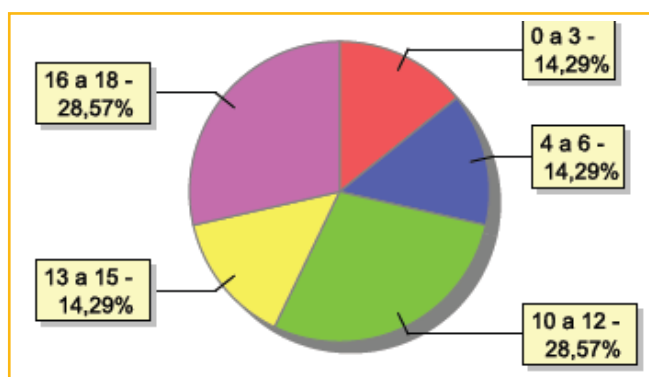



### Distribuição das crianças e adolescentes acolhidos por sexo e faixa etária

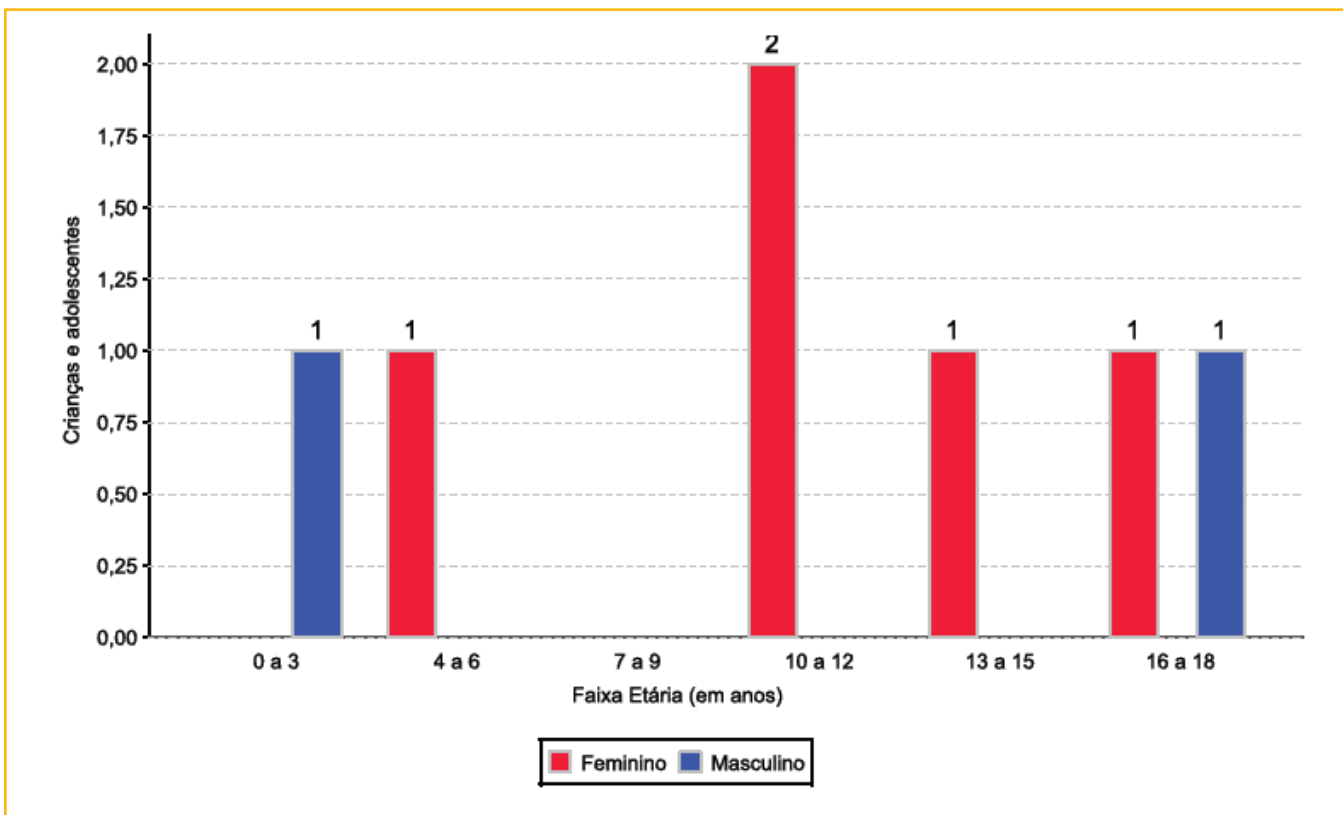

### Escolaridade das crianças e adolescentes acolhidos, por faixa etária

Faixa etária	Estuda	%	Não Estuda	%	Total	%
0 a 3	1	100,00	0	0,00	1	100,00
4 a 5	1	100,00	0	0,00	1	100,00
6 a 15	3	100,00	0	0,00	3	100,00
16 a 18	0	0,00	2	100,00	2	100,00
<b>Total</b>	<b>5</b>	<b>71,43</b>	<b>2</b>	<b>28,57</b>	<b>7</b>	<b>100,00</b>

### Faixa etária das crianças e adolescentes que não estudam

Faixa etária	n° de c/a	%
16 a 18	2	100,00
<b>Total</b>	<b>2</b>	<b>100,00</b>

### Faixa etária (em percentual) das crianças e adolescentes que não estudam

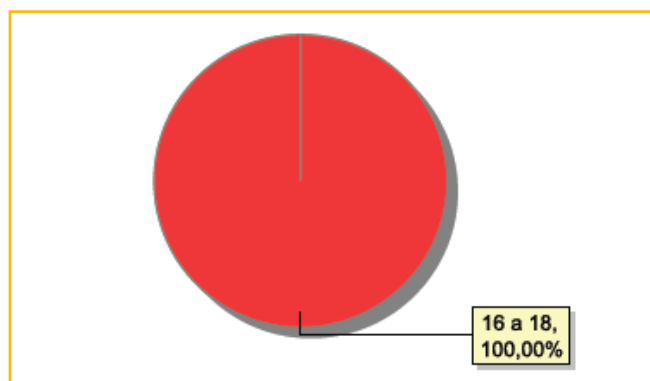



**Dos indicadores de período e motivo de acolhimento / desligamento**

**Tempo de institucionalização das crianças e adolescentes que se encontram em regime de acolhimento institucional ou familiar**

Crianças e adolescentes que estão acolhidos	n° de c/a	%
Há menos de 6 meses	4	57,14
Há mais de 1 ano e há menos de 2 anos	1	14,29
Há mais de 2 anos e há menos de 3 anos	2	28,57
<b>Total</b>	<b>7</b>	<b>100,00</b>

**Percentual – tempo de acolhimento**

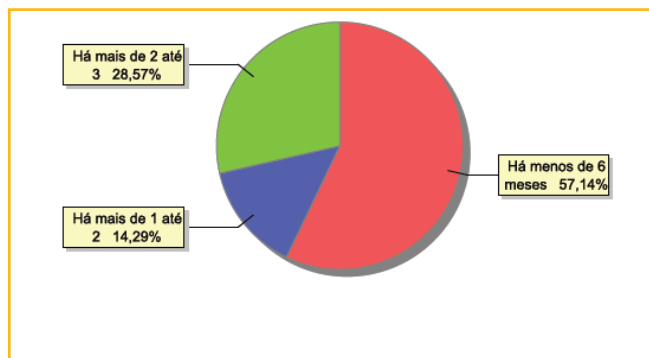

**Motivo de acolhimento**

Motivo	n° da c/a	%	feminino	masculino
Abandono pelos pais ou responsáveis	2	28,57	1	1
Conflitos no ambiente familiar	2	28,57	2	0
Negligência	1	14,29	1	0
Risco de vida na comunidade	1	14,29	1	0
Situação de rua	1	14,29	0	1
<b>Total</b>	<b>7</b>	<b>100,00</b>	<b>5</b>	<b>2</b>

**Motivo de desligamento**

Motivo	n° da c/a	%	feminino	masculino
Reintegração Familiar	46	85,19	21	25
Colocação em família substituta	4	7,41	3	1
Evasão	3	5,56	2	1
Maioridade	1	1,85	1	0
<b>Total</b>	<b>54</b>	<b>100,00</b>	<b>27</b>	<b>27</b>

**Dos indicadores que podem contribuir para a definição da situação jurídica das crianças e adolescentes acolhidos**

**Relação entre visitação e Ação de Destituição do Poder Familiar (DPF)**

Situação	n° da c/a	%	n° da c/a com DPF	% da c/a com DPF	n° da c/a sem DPF	% da c/a sem DPF
Sem visita	7	100,00	2	28,57	5	71,43
<b>Total</b>	<b>7</b>	<b>100,00</b>	<b>2</b>	<b>28,57</b>	<b>5</b>	<b>71,43</b>



### Faixa etária das crianças e adolescentes sem visita

Faixa etária	nº da c/a	%	nº da c/a com DPF	% da c/a com DPF	nº da c/a sem DPF	% da c/a sem DPF
0 a 3	1	100,00	1	100,00	0	0,00
4 a 6	1	100,00	1	100,00	0	0,00
10 a 12	2	100,00	0	0,00	2	100,00
13 a 15	1	100,00	0	0,00	1	100,00
16 a 18	2	100,00	0	0,00	2	100,00
<b>Total</b>	<b>7</b>	<b>100,00</b>	<b>2</b>	<b>28,57</b>	<b>5</b>	<b>71,43</b>

### Detalhamento da visitação

Situação	nº dec/a	%
Sem visita	7	100,00
<b>Total</b>	<b>7</b>	<b>100,00</b>

### Detalhamento dos vínculos biológicos das crianças e adolescentes acolhidos

Situação	nº da c/a	%
Órfãos	2	28,57
Pai e/ou mãe vivo(s)	5	71,43
<b>Total</b>	<b>7</b>	<b>100,00</b>

### Detalhamento dos vínculos jurídicos das crianças e adolescentes acolhidos

#### Crianças e adolescentes com pai e/ou mãe vivo(s)

Crianças e adolescentes	nº da c/a	%
Sem DPF	3	60,00
Com DPF	2	40,00
<b>Total</b>	<b>5</b>	<b>100,00</b>

#### Crianças e adolescentes aptos à adoção

Crianças e adolescentes	nº da c/a	%
Óbito dos pais	2	100,00
<b>Total</b>	<b>2</b>	<b>100,00</b>



## Perfil dos aptos à adoção

Critério	Órfãos	DPF	Pais Desconhecidos	Entrega Voluntária	Total
<b>Sexo</b>					
Feminino	2	0	0	0	2
Total	2	0	0	0	2
<b>Faixa Etária</b>					
10 a 12	1	0	0	0	1
13 a 15	1	0	0	0	1
Total	2	0	0	0	2
<b>Tempo de Acolhimento</b>					
Há menos de 6 meses	2	0	0	0	2
Total	2	0	0	0	2
<b>Deficiências</b>					
Não	2	0	0	0	2
Total	2	0	0	0	2
<b>Doenças</b>					
Não	2	0	0	0	2
Total	2	0	0	0	2

## Panorama e detalhamento da situação das crianças e adolescentes no sistema de justiça

## Distribuição percentual de ações

Panorama e detalhamento da situação das crianças e adolescentes no sistema de justiça	n° de c/a	%
Com ações judiciais	2	28,57
Sem ações judiciais	5	71,43
<b>Total</b>	<b>7</b>	<b>100,00</b>

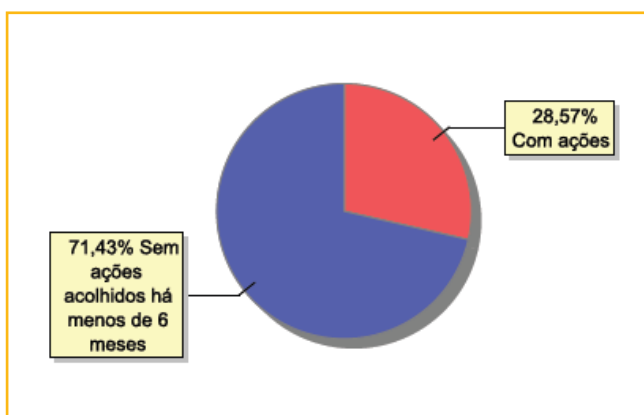



Acompanhamento no âmbito da PJJ de crianças e adolescentes sem ações judiciais	n° da c/a	%
Sem P.A. acolhido há menos de 6 meses	5	100,00
<b>Total</b>	<b>5</b>	<b>100,00</b>

Acompanhamento no âmbito do Poder Judiciário	n° da c/a	%
Com ações judiciais	2	28,57
Com procedimentos judiciais	2	28,57
Sem ações ou procedimentos judiciais	3	42,86
<b>Total</b>	<b>7</b>	<b>100,00</b>

Ações Judiciais	n° de ações	%
Ação de Destituição do Poder Familiar	2	100,00
<b>Total</b>	<b>2</b>	<b>100,00</b>

Procedimentos Judiciais	n° de procedimentos	%
Procedimento de Abrigo na Esfera Judicial/ PAMP	1	50,00
Carta Precatória	1	50,00
<b>Total</b>	<b>2</b>	<b>100,00</b>



400

MUNICÍPIO: SILVA JARDIM

## MUNICÍPIO: SILVA JARDIM

Dos indicadores de distribuição geográfica das crianças e adolescentes acolhidos

Distribuição da população infantojuvenil acolhida

Total das entidades de acolhimento institucional e familiar, das crianças e adolescentes inseridos nesses regimes, das crianças e adolescentes aptos à adoção, das crianças e adolescentes sem registro civil de nascimento, das crianças e adolescentes sem visita

nº de entidades	nº da c/a	% de c/a no Estado	aptos à adoção	% aptos à adoção	Sem R.C.N.	Sem visita
2	4	0,16	0	0,00	1	1

Origem da população infantojuvenil acolhida no Município

Município	Acolhidos	%
Silva Jardim	2	50,00
São Pedro da Aldeia	1	25,00
Tanguá	1	25,00
<b>Total</b>	<b>4</b>	<b>100,00</b>

Distribuição da população infantojuvenil oriunda do Município analisado, acolhida pelos Municípios do Estado

Município de localização do acolhido	Acolhidos	%
Silva Jardim	2	100,00
<b>Total</b>	<b>2</b>	<b>100,00</b>

Dos indicadores de faixa etária, sexo e escolaridade das crianças e adolescentes acolhidos

Faixa etária das crianças e adolescentes acolhidos

Faixa etária	nº de c/a	%
0 a 3	2	50,00
13 a 15	1	25,00
16 a 18	1	25,00
<b>Total</b>	<b>4</b>	<b>100,00</b>

Percentual de crianças e adolescentes acolhidos por faixa etária

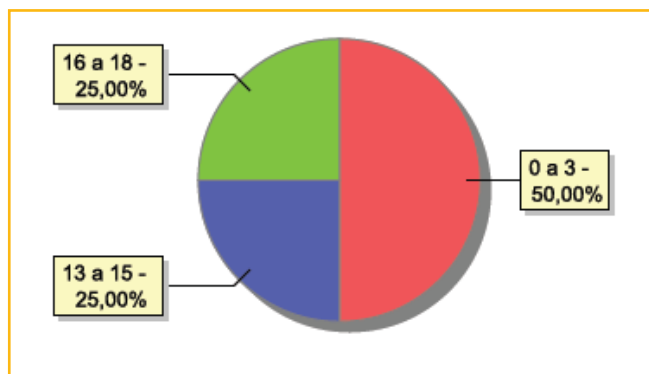





### Distribuição das crianças e adolescentes acolhidos por sexo e faixa etária

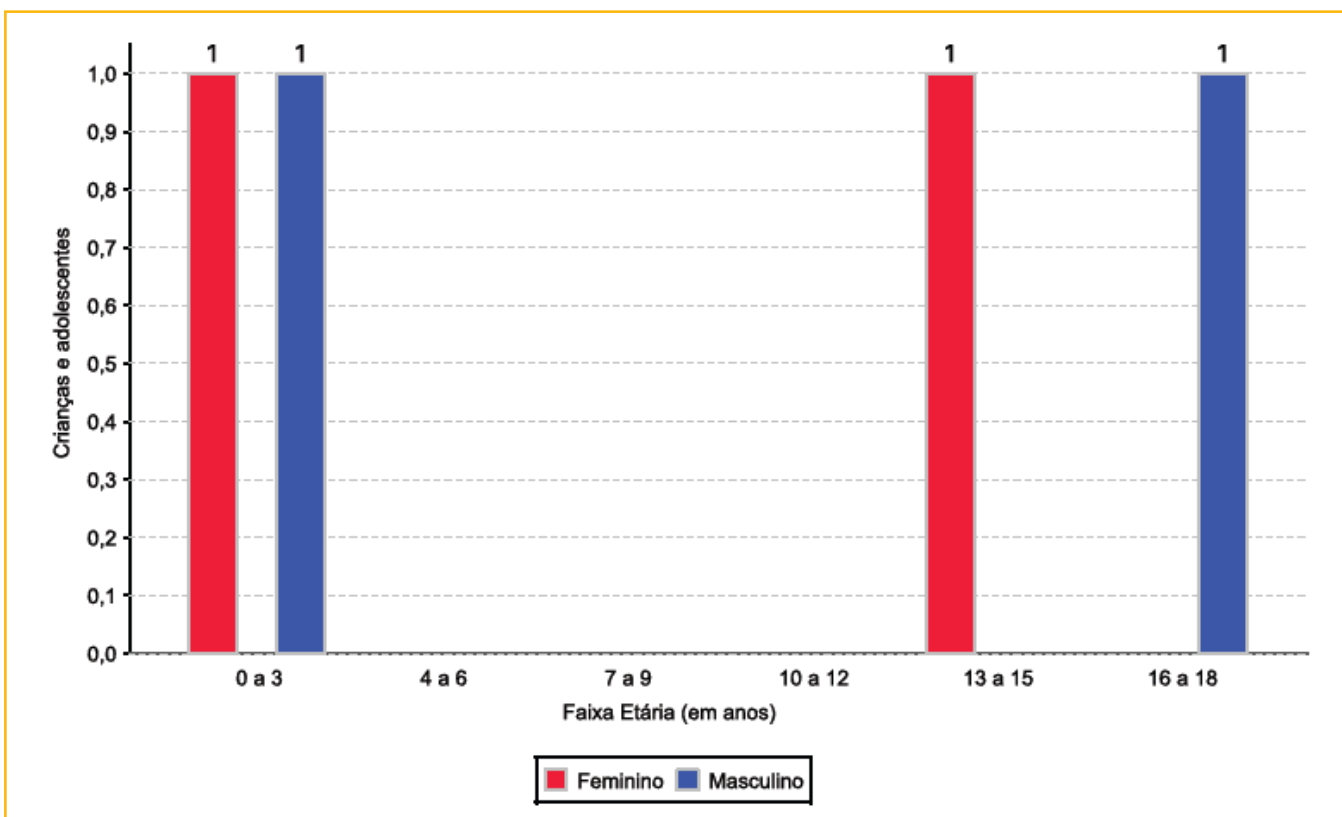

### Escolaridade das crianças e adolescentes acolhidos, por faixa etária

Faixa etária	Estuda	%	Não Estuda	%	Total	%
0 a 3	0	0,00	2	100,00	2	100,00
6 a 15	1	100,00	0	0,00	1	100,00
16 a 18	1	100,00	0	0,00	1	100,00
<b>Total</b>	<b>2</b>	<b>50,00</b>	<b>2</b>	<b>50,00</b>	<b>4</b>	<b>100,00</b>

### Faixa etária das crianças e adolescentes que não estudam

Faixa etária	n° de c/a	%
0 a 3	2	100,00
<b>Total</b>	<b>2</b>	<b>100,00</b>

### Faixa etária (em percentual) das crianças e adolescentes que não estudam

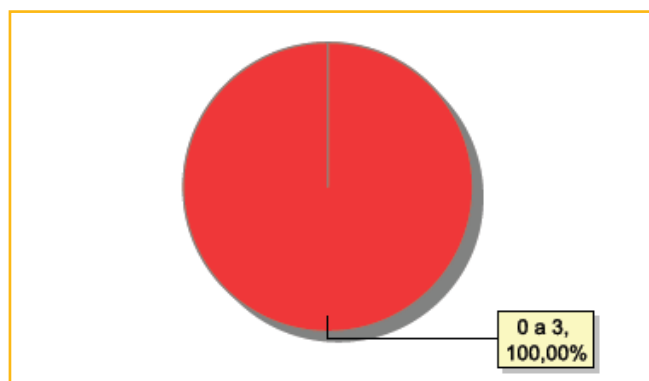



### Dos indicadores de deficiência e saúde

#### Crianças e adolescentes acolhidos que necessitam de tratamento de saúde especial

Necessidade de tratamento de saúde especial	n° de c/a	%
Sim	1	25,00
Não	3	75,00
<b>Total</b>	<b>4</b>	<b>100,00</b>

#### Doenças mais comuns

Doenças mais comuns	Incidência	%
Doenças Neurológicas	1	100,00
<b>Total</b>	<b>1</b>	<b>100,00</b>

### Dos indicadores de período e motivo de acolhimento / desligamento

#### Tempo de institucionalização das crianças e adolescentes que se encontram em regime de acolhimento institucional ou familiar

Crianças e adolescentes que estão acolhidos	n° de c/a	%
Há menos de 6 meses	2	50,00
Há mais de 1 ano e há menos de 2 anos	2	50,00
<b>Total</b>	<b>4</b>	<b>100,00</b>

#### Percentual – tempo de acolhimento

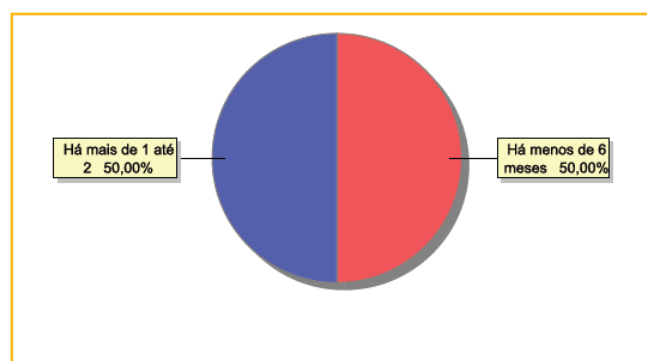

#### Motivo de acolhimento

Motivo	n° da c/a	%	feminino	masculino
Negligência	2	50,00	1	1
Abandono pelos pais ou responsáveis	1	25,00	1	0
Uso abusivo de drogas ou álcool	1	25,00	0	1
<b>Total</b>	<b>4</b>	<b>100,00</b>	<b>2</b>	<b>2</b>

#### Motivo de desligamento

Motivo	n° da c/a	%	feminino	masculino
Reintegração Familiar	36	87,80	21	15
Colocação em família substituta	3	7,32	0	3
Evasão	2	4,88	0	2
<b>Total</b>	<b>41</b>	<b>100,00</b>	<b>21</b>	<b>20</b>



## Dos indicadores que podem contribuir para a definição da situação jurídica das crianças e adolescentes acolhidos

### Relação entre visitação e Ação de Destituição do Poder Familiar (DPF)

Situação	n° da c/a	%	n° da c/a com DPF	% da c/a com DPF	n° da c/a sem DPF	% da c/a sem DPF
Com visita	3	100,00	0	0,00	3	100,00
Sem visita	1	100,00	0	0,00	1	100,00
<b>Total</b>	<b>4</b>	<b>100,00</b>	<b>0</b>	<b>0,00</b>	<b>4</b>	<b>100,00</b>

### Faixa etária das crianças e adolescentes sem visita

Faixa etária	n° da c/a	%	n° da c/a com DPF	% da c/a com DPF	n° da c/a sem DPF	% da c/a sem DPF
13 a 15	1	100,00	0	0,00	1	100,00
<b>Total</b>	<b>1</b>	<b>100,00</b>	<b>0</b>	<b>0,00</b>	<b>1</b>	<b>100,00</b>

### Detalhamento da visitação

Situação	n° dec/a	%
Semanal	2	50,00
Mensal	1	25,00
Sem visita	1	25,00
<b>Total</b>	<b>4</b>	<b>100,00</b>

### Detalhamento dos vínculos biológicos das crianças e adolescentes acolhidos

Situação	n° da c/a	%
Pai e/ou mãe vivo(s)	4	100,00
<b>Total</b>	<b>4</b>	<b>100,00</b>

## Detalhamento dos vínculos jurídicos das crianças e adolescentes acolhidos

### Crianças e adolescentes com pai e/ou mãe vivo(s)

Crianças e adolescentes	n° da c/a	%
Sem DPF	4	100,00
<b>Total</b>	<b>4</b>	<b>100,00</b>



404

MUNICÍPIO: SILVA JARDIM

### Panorama e detalhamento da situação das crianças e adolescentes no sistema de justiça

#### Distribuição percentual de ações

Panorama e detalhamento da situação das crianças e adolescentes no sistema de justiça	n° de c/a	%
Sem ações judiciais	4	100,00
<b>Total</b>	<b>4</b>	<b>100,00</b>

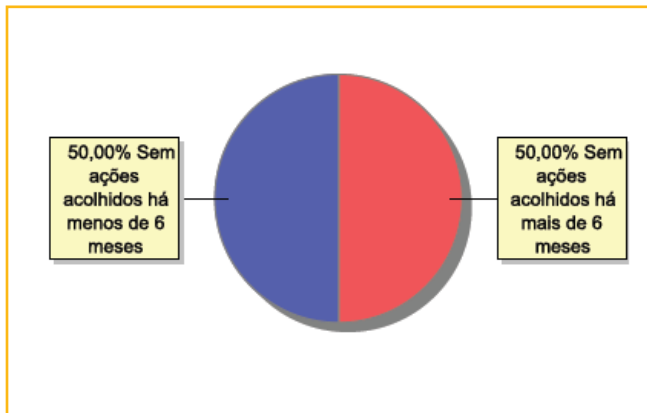

Acompanhamento no âmbito da PJJ de crianças e adolescentes sem ações judiciais	n° da c/a	%
Sem P.A. acolhido há mais de 6 meses	2	50,00
Sem P.A. acolhido há menos de 6 meses	2	50,00
<b>Total</b>	<b>4</b>	<b>100,00</b>

Acompanhamento no âmbito do Poder Judiciário	n° da c/a	%
Com procedimentos judiciais	3	75,00
Sem ações ou procedimentos judiciais	1	25,00
<b>Total</b>	<b>4</b>	<b>100,00</b>

Procedimentos Judiciais	n° de procedimentos	%
Procedimento Preliminar de Acolhimento	3	100,00
<b>Total</b>	<b>3</b>	<b>100,00</b>



## MUNICÍPIO: SUMIDOURO

Dos indicadores de distribuição geográfica das crianças e adolescentes acolhidos

Distribuição da população infantojuvenil acolhida

Total das entidades de acolhimento institucional e familiar, das crianças e adolescentes inseridos nesses regimes, das crianças e adolescentes aptos à adoção, das crianças e adolescentes sem registro civil de nascimento, das crianças e adolescentes sem visita

n° de entidades	n° da c/a	% de c/a no Estado	aptos à adoção	% aptos à adoção	Sem R.C.N.	Sem visita
1	8	0,32	0	0,00	0	4

Origem da população infantojuvenil acolhida no Município

Município	Acolhidos	%
Sumidouro	8	100,00
<b>Total</b>	<b>8</b>	<b>100,00</b>

Distribuição da população infantojuvenil oriunda do Município analisado, acolhida pelos Municípios do Estado

Município de localização do acolhido	Acolhidos	%
Sumidouro	8	100,00
<b>Total</b>	<b>8</b>	<b>100,00</b>

Dos indicadores de faixa etária, sexo e escolaridade das crianças e adolescentes acolhidos

Faixa etária das crianças e adolescentes acolhidos

Faixa etária	n° de c/a	%
0 a 3	1	12,50
4 a 6	2	25,00
7 a 9	3	37,50
10 a 12	1	12,50
13 a 15	1	12,50
<b>Total</b>	<b>8</b>	<b>100,00</b>

Percentual de crianças e adolescentes acolhidos por faixa etária

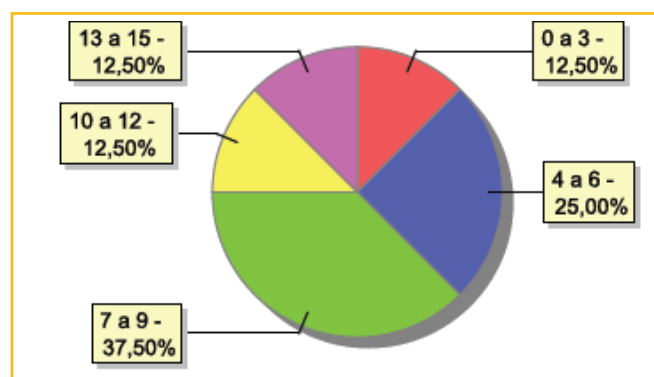



**Distribuição das crianças e adolescentes acolhidos por sexo e faixa etária**

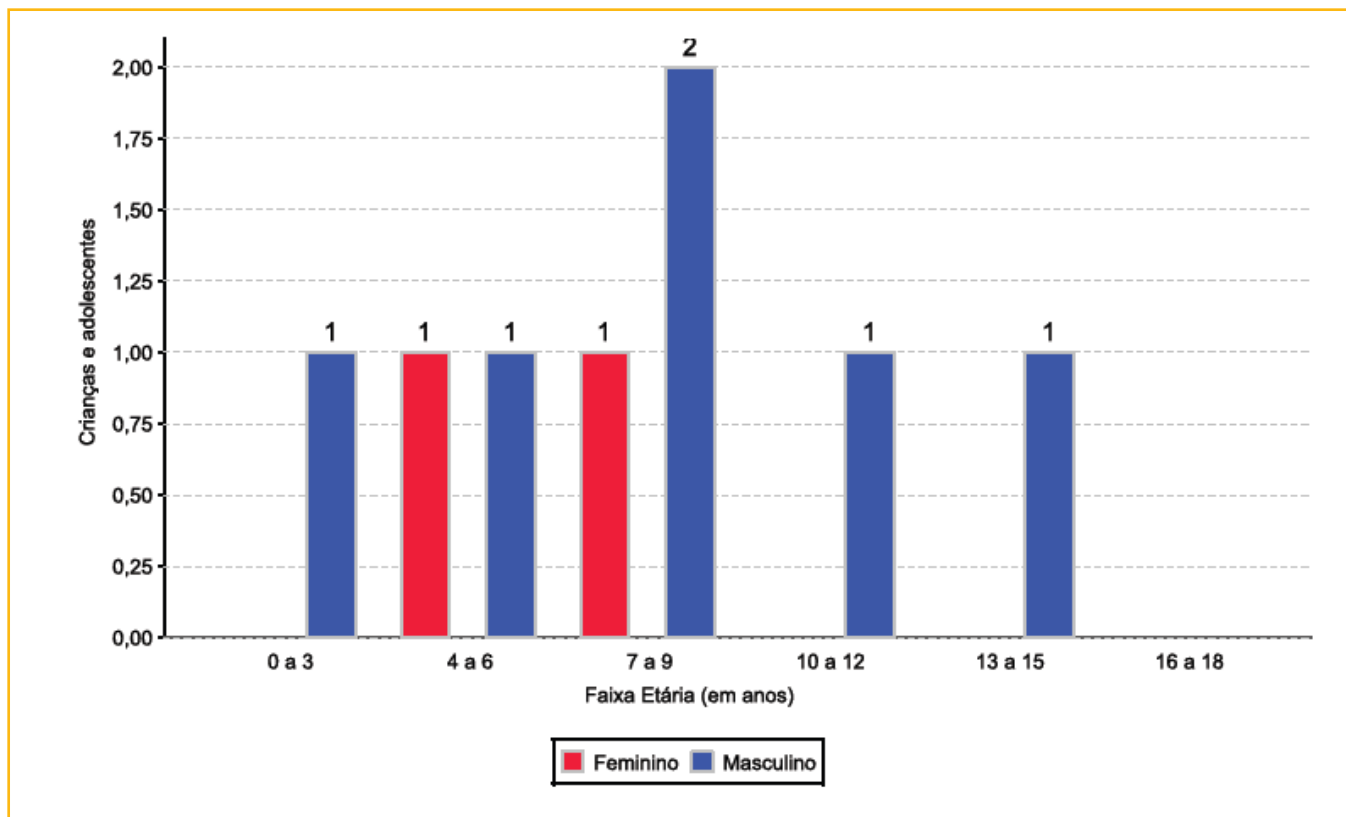

**Escolaridade das crianças e adolescentes acolhidos, por faixa etária**

Faixa etária	Estuda	%	Não Estuda	%	Total	%
0 a 3	0	0,00	1	100,00	1	100,00
4 a 5	0	0,00	1	100,00	1	100,00
6 a 15	6	100,00	0	0,00	6	100,00
<b>Total</b>	<b>6</b>	<b>75,00</b>	<b>2</b>	<b>25,00</b>	<b>8</b>	<b>100,00</b>

**Faixa etária das crianças e adolescentes que não estudam**

Faixa etária	n° de c/a	%
0 a 3	1	50,00
4 a 5	1	50,00
<b>Total</b>	<b>2</b>	<b>100,00</b>

**Faixa etária (em percentual) das crianças e adolescentes que não estudam**

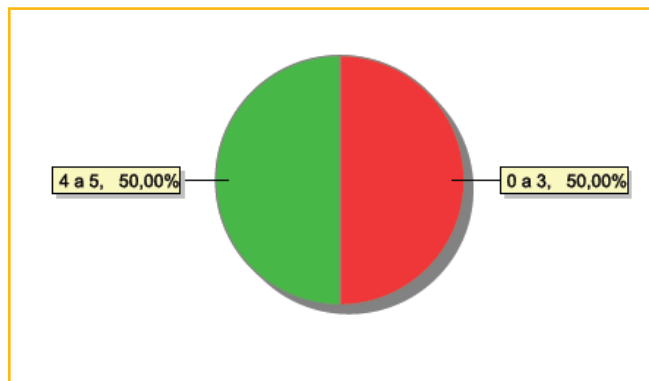



### Dos indicadores de período e motivo de acolhimento / desligamento

#### Tempo de institucionalização das crianças e adolescentes que se encontram em regime de acolhimento institucional ou familiar

Crianças e adolescentes que estão acolhidos	n° de c/a	%
Há mais de 6 meses ano e há menos de 1 ano	1	12,50
Há mais de 1 ano e há menos de 2 anos	6	75,00
Há mais de 3 anos e há menos de 4 anos	1	12,50
<b>Total</b>	<b>8</b>	<b>100,00</b>

#### Percentual – tempo de acolhimento

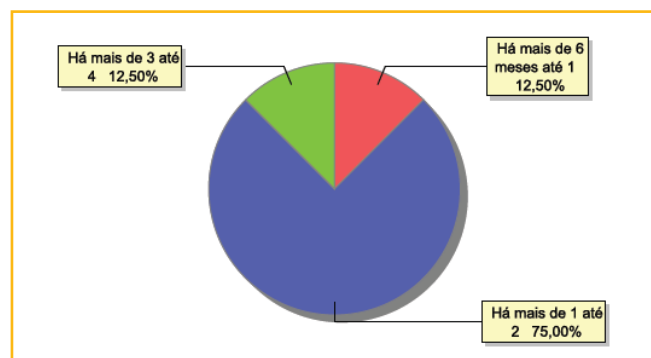

#### Motivo de acolhimento

Motivo	n° da c/a	%	feminino	masculino
Pais ou responsáveis dependentes químicos ou alcoolistas	7	87,50	2	5
Negligência	1	12,50	0	1
<b>Total</b>	<b>8</b>	<b>100,00</b>	<b>2</b>	<b>6</b>

#### Motivo de desligamento

Motivo	n° da c/a	%	feminino	masculino
Reintegração Familiar	19	57,58	6	13
Colocação em família substituta	13	39,39	5	8
Maioridade	1	3,03	1	0
<b>Total</b>	<b>33</b>	<b>100,00</b>	<b>12</b>	<b>21</b>

### Dos indicadores que podem contribuir para a definição da situação jurídica das crianças e adolescentes acolhidos

#### Relação entre visitação e Ação de Destituição do Poder Familiar (DPF)

Situação	n° da c/a	%	n° da c/a com DPF	% da c/a com DPF	n° da c/a sem DPF	% da c/a sem DPF
Com visita	4	100,00	2	50,00	2	50,00
Sem visita	4	100,00	0	0,00	4	100,00
<b>Total</b>	<b>8</b>	<b>100,00</b>	<b>2</b>	<b>25,00</b>	<b>6</b>	<b>75,00</b>

**Faixa etária das crianças e adolescentes sem visita**

Faixa etária	nº da c/a	%	nº da c/a com DPF	% da c/a com DPF	nº da c/a sem DPF	% da c/a sem DPF
7 a 9	2	100,00	0	0,00	2	100,00
10 a 12	1	100,00	0	0,00	1	100,00
13 a 15	1	100,00	0	0,00	1	100,00
<b>Total</b>	<b>4</b>	<b>100,00</b>	<b>0</b>	<b>0,00</b>	<b>4</b>	<b>100,00</b>

**Detalhamento da visitação**

Situação	nº dec/a	%
Diária	1	12,50
Quinzenal	3	37,50
Sem visita	4	50,00
<b>Total</b>	<b>8</b>	<b>100,00</b>

**Detalhamento dos vínculos biológicos das crianças e adolescentes acolhidos**

Situação	nº da c/a	%
Pai e/ou mãe vivo(s)	8	100,00
<b>Total</b>	<b>8</b>	<b>100,00</b>

**Detalhamento dos vínculos jurídicos das crianças e adolescentes acolhidos****Crianças e adolescentes com pai e/ou mãe vivo(s)**

Crianças e adolescentes	nº da c/a	%
Sem DPF	6	75,00
Com DPF	2	25,00
<b>Total</b>	<b>8</b>	<b>100,00</b>

**Panorama e detalhamento da situação das crianças e adolescentes no sistema de justiça****Distribuição percentual de ações**

Panorama e detalhamento da situação das crianças e adolescentes no sistema de justiça	nº de c/a	%
Com ações judiciais	4	50,00
Sem ações judiciais	4	50,00
<b>Total</b>	<b>8</b>	<b>100,00</b>

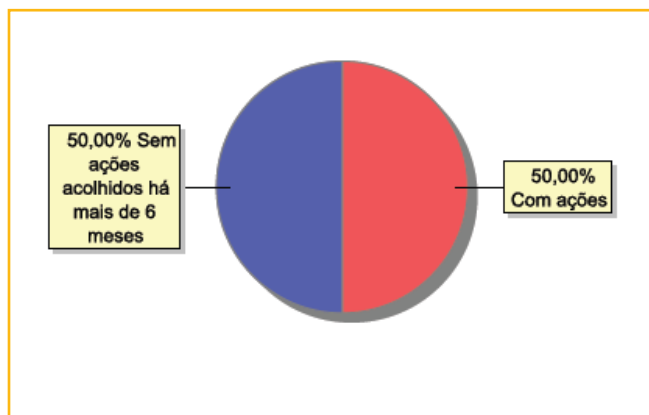





Acompanhamento no âmbito da PJJ de crianças e adolescentes sem ações judiciais	n° da c/a	%
Sem P.A. acolhido há mais de 6 meses	4	100,00
<b>Total</b>	<b>4</b>	<b>100,00</b>

Acompanhamento no âmbito do Poder Judiciário	n° da c/a	%
Com ações judiciais	4	50,00
Com procedimentos judiciais	4	50,00
<b>Total</b>	<b>8</b>	<b>100,00</b>

Ações Judiciais	n° de ações	%
Ação de Destituição do Poder Familiar	2	50,00
Averiguação de situação de risco de criança ou adolescente	1	25,00
Ação de Suspensão do Poder Familiar (art.24, ECA)	1	25,00
<b>Total</b>	<b>4</b>	<b>100,00</b>

Procedimentos Judiciais	n° de procedimentos	%
Outros Procedimentos Judiciais	4	100,00
<b>Total</b>	<b>4</b>	<b>100,00</b>



410

MUNICÍPIO: TANGUÁ

## MUNICÍPIO: TANGUÁ

Dos indicadores de distribuição geográfica das crianças e adolescentes acolhidos

Distribuição da população infantojuvenil acolhida

Total das entidades de acolhimento institucional e familiar, das crianças e adolescentes inseridos nesses regimes, das crianças e adolescentes aptos à adoção, das crianças e adolescentes sem registro civil de nascimento, das crianças e adolescentes sem visita

nº de entidades	nº da c/a	% de c/a no Estado	aptos à adoção	% aptos à adoção	Sem R.C.N.	Sem visita
1	20	0,81	5	25,00	0	14

Origem da população infantojuvenil acolhida no Município

Município	Acolhidos	%
Tanguá	9	45,00
Itaboraí	5	25,00
São Gonçalo	5	25,00
Itatiaia	1	5,00
<b>Total</b>	<b>20</b>	<b>100,00</b>

Distribuição da população infantojuvenil oriunda do Município analisado, acolhida pelos Municípios do Estado

Município de localização do acolhido	Acolhidos	%
Tanguá	9	81,82
Araruama	1	9,09
Silva Jardim	1	9,09
<b>Total</b>	<b>11</b>	<b>100,00</b>

Dos indicadores de faixa etária, sexo e escolaridade das crianças e adolescentes acolhidos

Faixa etária das crianças e adolescentes acolhidos

Faixa etária	nº de c/a	%
0 a 3	3	15,00
4 a 6	1	5,00
7 a 9	5	25,00
10 a 12	5	25,00
13 a 15	5	25,00
16 a 18	1	5,00
<b>Total</b>	<b>20</b>	<b>100,00</b>

Percentual de crianças e adolescentes acolhidos por faixa etária

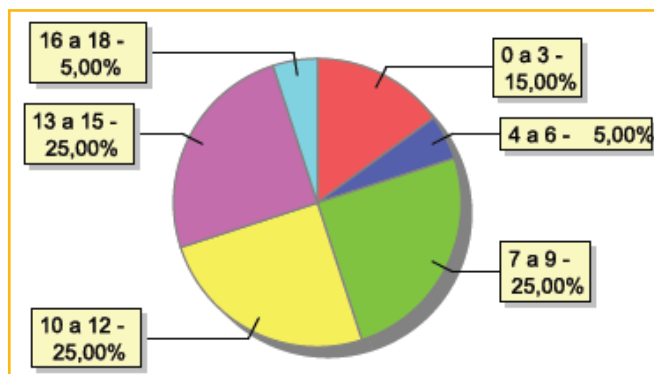



### Distribuição das crianças e adolescentes acolhidos por sexo e faixa etária

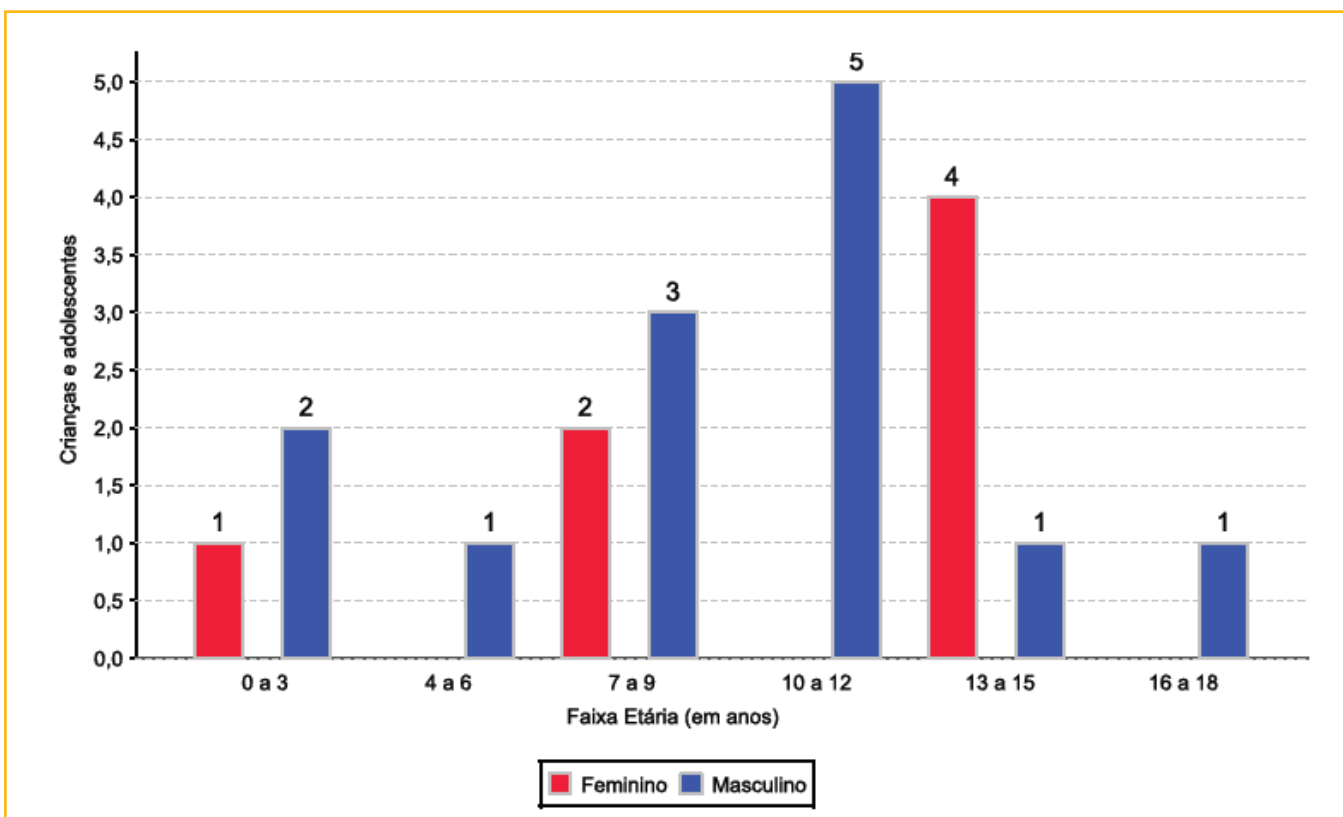

### Escolaridade das crianças e adolescentes acolhidos, por faixa etária

Faixa etária	Estuda	%	Não Estuda	%	Total	%
0 a 3	0	0,00	3	100,00	3	100,00
4 a 5	1	100,00	0	0,00	1	100,00
6 a 15	13	86,67	2	13,33	15	100,00
16 a 18	0	0,00	1	100,00	1	100,00
<b>Total</b>	<b>14</b>	<b>70,00</b>	<b>6</b>	<b>30,00</b>	<b>20</b>	<b>100,00</b>

### Faixa etária das crianças e adolescentes que não estudam

Faixa etária	n° de c/a	%
0 a 3	3	50,00
6 a 15	2	33,33
16 a 18	1	16,67
<b>Total</b>	<b>6</b>	<b>100,00</b>

### Faixa etária (em percentual) das crianças e adolescentes que não estudam

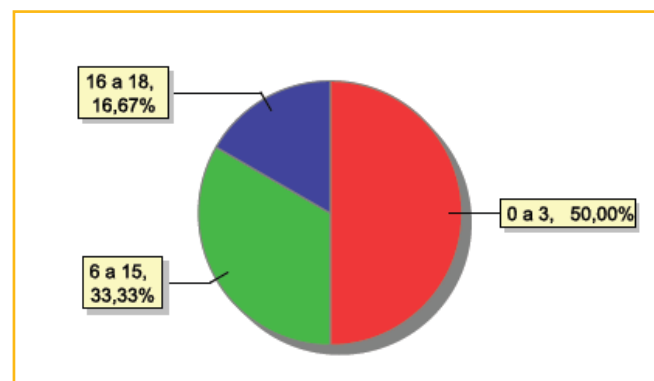



**Dos indicadores de deficiência e saúde**

**Crianças e adolescentes portadores de necessidades especiais**

Apresentam deficiência	n° de c/a	%
Sim	5	25,00
Não	15	75,00
<b>Total</b>	<b>20</b>	<b>100,00</b>

**Detalhamento das crianças e adolescentes portadores de necessidades especiais**

Categoria	n° de c/a	%
Deficiência mental	5	100,00
<b>Total</b>	<b>5</b>	<b>100,00</b>

**Crianças e adolescentes acolhidos que necessitam de tratamento de saúde especial**

Necessidade de tratamento de saúde especial	n° de c/a	%
Sim	7	35,00
Não	13	65,00
<b>Total</b>	<b>20</b>	<b>100,00</b>

**Doenças mais comuns**

Doenças mais comuns	Incidência	%
Doenças Neurológicas	4	50,00
Transtornos Mentais	2	25,00
Acompanhamento psicológico	1	12,50
Doenças Dermatalógicas	1	12,50
<b>Total</b>	<b>8</b>	<b>100,00</b>

**Dos indicadores de período e motivo de acolhimento / desligamento**

**Tempo de institucionalização das crianças e adolescentes que se encontram em regime de acolhimento institucional ou familiar**

Crianças e adolescentes que estão acolhidos	n° de c/a	%
Há menos de 6 meses	6	30,00
Há mais de 6 meses ano e há menos de 1 ano	1	5,00
Há mais de 1 ano e há menos de 2 anos	6	30,00
Há mais de 2 anos e há menos de 3 anos	2	10,00
Há mais de 4 anos e há menos de 5 anos	5	25,00
<b>Total</b>	<b>20</b>	<b>100,00</b>

**Percentual – tempo de acolhimento**

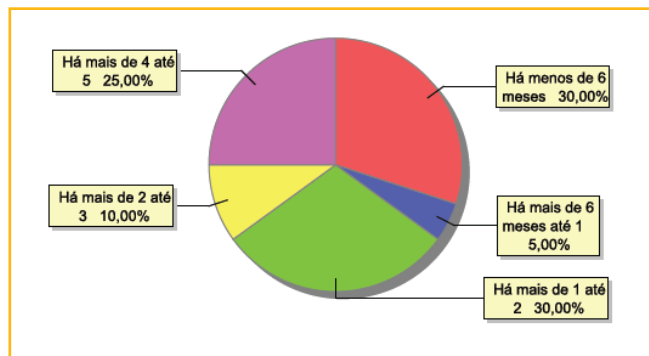



### Motivo de acolhimento

Motivo	nº da c/a	%	feminino	masculino
Abandono pelos pais ou responsáveis	7	35,00	2	5
Negligência	7	35,00	4	3
Carência de recursos materiais da família ou responsáveis	3	15,00	0	3
Abuso sexual / Suspeita de abuso sexual	1	5,00	1	0
Abusos físicos ou psicológicos contra a criança ou adolescente	1	5,00	0	1
Em razão de sua conduta	1	5,00	0	1
<b>Total</b>	<b>20</b>	<b>100,00</b>	<b>7</b>	<b>13</b>

### Motivo de desligamento

Motivo	nº da c/a	%	feminino	masculino
Reintegração Familiar	109	77,30	52	57
Colocação em família substituta	18	12,77	6	12
Evasão	11	7,80	6	5
Maioridade	3	2,13	1	2
<b>Total</b>	<b>141</b>	<b>100,00</b>	<b>65</b>	<b>76</b>

### Dos indicadores que podem contribuir para a definição da situação jurídica das crianças e adolescentes acolhidos

#### Relação entre visitação e Ação de Destituição do Poder Familiar (DPF)

Situação	nº da c/a	%	nº da c/a com DPF	% da c/a com DPF	nº da c/a sem DPF	% da c/a sem DPF
Com visita	6	100,00	0	0,00	6	100,00
Sem visita	14	100,00	5	35,71	9	64,29
<b>Total</b>	<b>20</b>	<b>100,00</b>	<b>5</b>	<b>25,00</b>	<b>15</b>	<b>75,00</b>

#### Faixa etária das crianças e adolescentes sem visita

Faixa etária	nº da c/a	%	nº da c/a com DPF	% da c/a com DPF	nº da c/a sem DPF	% da c/a sem DPF
0 a 3	1	100,00	0	0,00	1	100,00
7 a 9	4	100,00	2	50,00	2	50,00
10 a 12	4	100,00	2	50,00	2	50,00
13 a 15	4	100,00	1	25,00	3	75,00
16 a 18	1	100,00	0	0,00	1	100,00
<b>Total</b>	<b>14</b>	<b>100,00</b>	<b>5</b>	<b>35,72</b>	<b>9</b>	<b>64,29</b>

**Detalhamento da visitação**

Situação	nº dec/a	%
Semanal	5	25,00
Quinzenal	1	5,00
Sem visita	14	70,00
<b>Total</b>	<b>20</b>	<b>100,00</b>

**Detalhamento dos vínculos biológicos das crianças e adolescentes acolhidos**

Situação	nº da c/a	%
Pai e/ou mãe vivo(s)	15	75,00
DPF com trânsito em julgado	5	25,00
<b>Total</b>	<b>20</b>	<b>100,00</b>

**Detalhamento dos vínculos jurídicos das crianças e adolescentes acolhidos****Crianças e adolescentes com pai e/ou mãe vivo(s)**

Crianças e adolescentes	nº da c/a	%
Sem DPF	15	75,00
Com DPF	5	25,00
<b>Total</b>	<b>20</b>	<b>100,00</b>

**Crianças e adolescentes aptos à adoção**

Crianças e adolescentes	nº da c/a	%
DPF com trânsito em julgado	5	100,00
<b>Total</b>	<b>5</b>	<b>100,00</b>

**Perfil dos aptos à adoção**

Critério	Órfãos	DPF	Pais Desconhecidos	Entrega Voluntária	Total
<b>Sexo</b>					
Feminino	0	2	0	0	2
Masculino	0	3	0	0	3
Total	0	5	0	0	5
<b>Faixa Etária</b>					
7 a 9	0	2	0	0	2
10 a 12	0	2	0	0	2
13 a 15	0	1	0	0	1
Total	0	5	0	0	5
<b>Tempo de Acolhimento</b>					
Há mais de 4 anos e há menos de 5 anos	0	5	0	0	5
Total	0	5	0	0	5
<b>Deficiências</b>					
Não	0	1	0	0	1
Sim	0	4	0	0	4
Total	0	5	0	0	5
<b>Doenças</b>					
Não	0	4	0	0	4
Sim	0	1	0	0	1
Total	0	5	0	0	5



## Panorama e detalhamento da situação das crianças e adolescentes no sistema de justiça

### Distribuição percentual de ações

Panorama e detalhamento da situação das crianças e adolescentes no sistema de justiça	n° de c/a	%
Com ações judiciais	6	30,00
Sem ações judiciais	14	70,00
<b>Total</b>	<b>20</b>	<b>100,00</b>

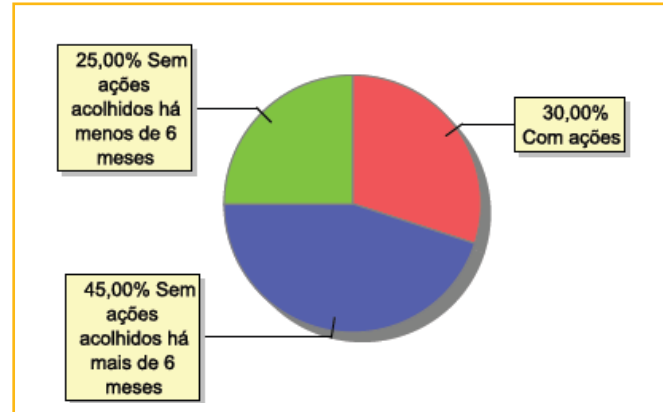

Acompanhamento no âmbito da PJIJ de crianças e adolescentes sem ações judiciais	n° da c/a	%
Sem P.A. acolhido há mais de 6 meses	9	64,29
Sem P.A. acolhido há menos de 6 meses	5	35,71
<b>Total</b>	<b>14</b>	<b>100,00</b>

Acompanhamento no âmbito do Poder Judiciário	n° da c/a	%
Com ações judiciais	6	30,00
Com procedimentos judiciais	11	55,00
Sem ações ou procedimentos judiciais	3	15,00
<b>Total</b>	<b>20</b>	<b>100,00</b>

Ações Judiciais	n° de ações	%
Ação de Destituição do Poder Familiar	5	62,50
Ação Civil Pública para Proteção de Direito Individual (Moradia, inclusão em programa de auxílio, etc.)	2	25,00
Ação de Adoção	1	12,50
<b>Total</b>	<b>8</b>	<b>100,00</b>

Procedimentos Judiciais	n° de procedimentos	%
Procedimento Preliminar de Acolhimento	14	63,64
Procedimento de Abrigo na Esfera Judicial/ PAMP	6	27,27
Outros Procedimentos Judiciais	2	9,09
<b>Total</b>	<b>22</b>	<b>100,00</b>



416

MUNICÍPIO: TERESÓPOLIS

## MUNICÍPIO: TERESÓPOLIS

Dos indicadores de distribuição geográfica das crianças e adolescentes acolhidos

Distribuição da população infantojuvenil acolhida

Total das entidades de acolhimento institucional e familiar, das crianças e adolescentes inseridos nesses regimes, das crianças e adolescentes aptos à adoção, das crianças e adolescentes sem registro civil de nascimento, das crianças e adolescentes sem visita

nº de entidades	nº da c/a	% de c/a no Estado	aptos à adoção	% aptos à adoção	Sem R.C.N.	Sem visita
2	21	0,85	0	0,00	0	10

Origem da população infantojuvenil acolhida no Município

Município	Acolhidos	%
Teresópolis	20	95,24
Rio de Janeiro	1	4,76
<b>Total</b>	<b>21</b>	<b>100,00</b>

Distribuição da população infantojuvenil oriunda do Município analisado, acolhida pelos Municípios do Estado

Município de localização do acolhido	Acolhidos	%
Teresópolis	20	90,91
Guapimirim	1	4,55
Petrópolis	1	4,55
<b>Total</b>	<b>22</b>	<b>100,00</b>

Dos indicadores de faixa etária, sexo e escolaridade das crianças e adolescentes acolhidos

Faixa etária das crianças e adolescentes acolhidos

Faixa etária	nº de c/a	%
0 a 3	1	4,76
4 a 6	1	4,76
7 a 9	5	23,81
10 a 12	10	47,62
13 a 15	3	14,29
16 a 18	1	4,76
<b>Total</b>	<b>21</b>	<b>100,00</b>

Percentual de crianças e adolescentes acolhidos por faixa etária

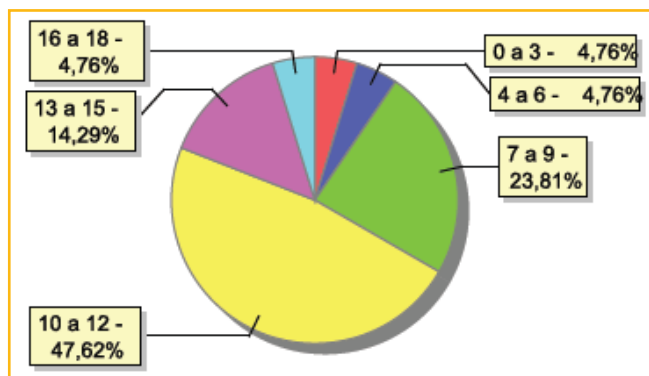





### Distribuição das crianças e adolescentes acolhidos por sexo e faixa etária

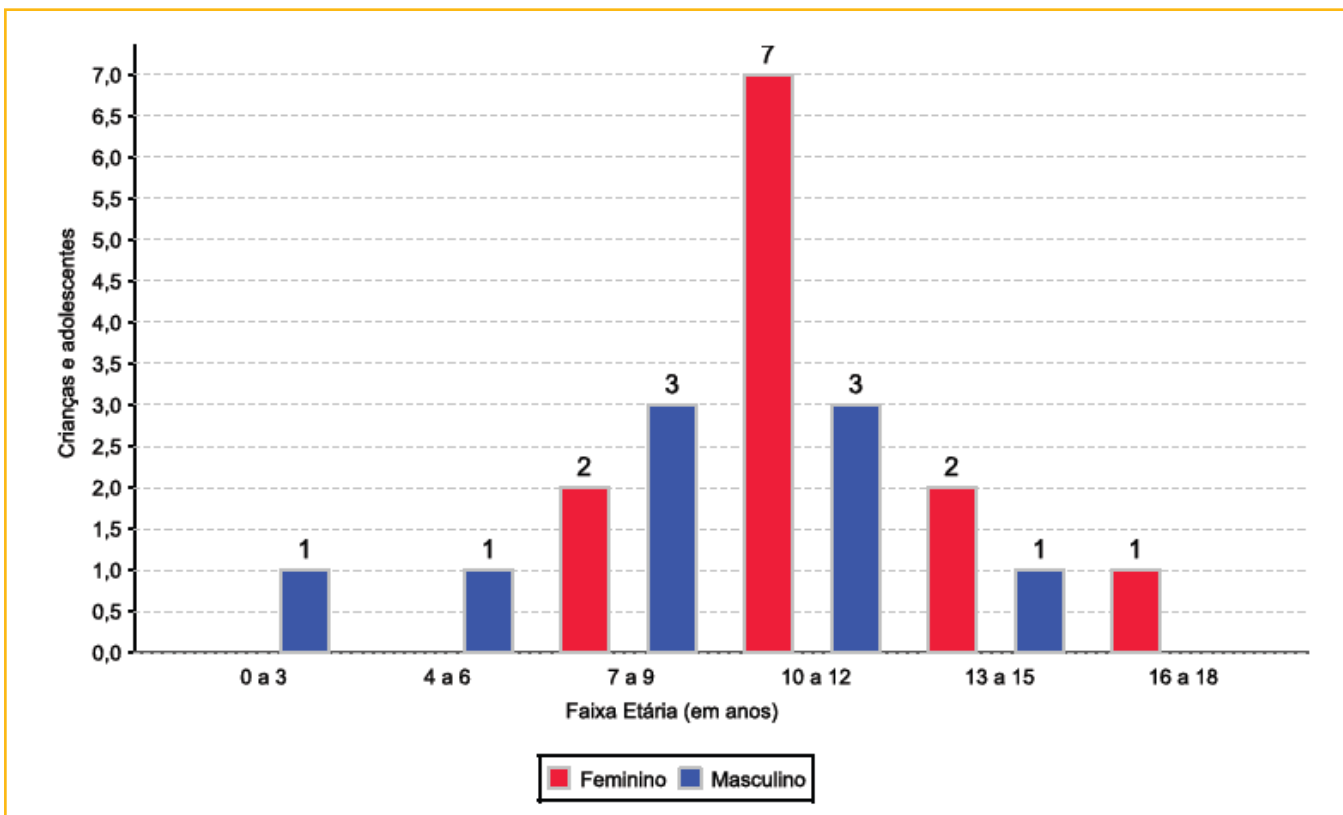

### Escolaridade das crianças e adolescentes acolhidos, por faixa etária

Faixa etária	Estuda	%	Não Estuda	%	Total	%
0 a 3	0	0,00	1	100,00	1	100,00
6 a 15	12	63,16	7	36,84	19	100,00
16 a 18	1	100,00	0	0,00	1	100,00
<b>Total</b>	<b>13</b>	<b>61,90</b>	<b>8</b>	<b>38,10</b>	<b>21</b>	<b>100,00</b>

### Faixa etária das crianças e adolescentes que não estudam

Faixa etária	n° de c/a	%
0 a 3	1	12,50
6 a 15	7	87,50
<b>Total</b>	<b>8</b>	<b>100,00</b>

### Faixa etária (em percentual) das crianças e adolescentes que não estudam

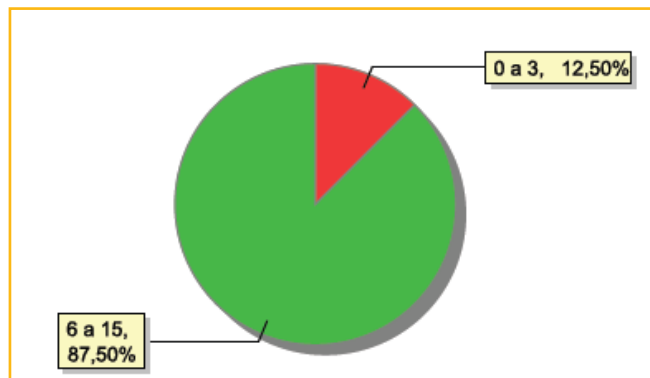



**Dos indicadores de deficiência e saúde**

**Crianças e adolescentes portadores de necessidades especiais**

Apresentam deficiência	n° de c/a	%
Sim	1	4,76
Não	20	95,24
<b>Total</b>	<b>21</b>	<b>100,00</b>

**Detalhamento das crianças e adolescentes portadores de necessidades especiais**

Categoria	n° de c/a	%
Deficiência auditiva/ deficiência visual	1	100,00
<b>Total</b>	<b>1</b>	<b>100,00</b>

**Crianças e adolescentes acolhidos que necessitam de tratamento de saúde especial**

Necessidade de tratamento de saúde especial	n° de c/a	%
Sim	2	9,52
Não	19	90,48
<b>Total</b>	<b>21</b>	<b>100,00</b>

**Doenças mais comuns**

Doenças mais comuns	Incidência	%
Acompanhamento psicológico	1	50,00
Dificuldades fonoaudiológicas (tratamento fonoaudiológico)	1	50,00
<b>Total</b>	<b>2</b>	<b>100,00</b>

**Dos indicadores de período e motivo de acolhimento / desligamento**

**Tempo de institucionalização das crianças e adolescentes que se encontram em regime de acolhimento institucional ou familiar**

Crianças e adolescentes que estão acolhidos	n° de c/a	%
Há menos de 6 meses	9	42,86
Há mais de 6 meses ano e há menos de 1 ano	2	9,52
Há mais de 1 ano e há menos de 2 anos	3	14,29
Há mais de 2 anos e há menos de 3 anos	6	28,57
Há mais de 3 anos e há menos de 4 anos	1	4,76
<b>Total</b>	<b>21</b>	<b>100,00</b>

**Percentual – tempo de acolhimento**

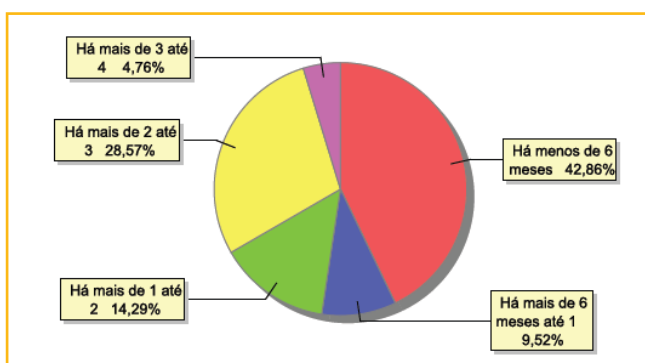



### Motivo de acolhimento

Motivo	nº da c/a	%	feminino	masculino
Devolução por tentativa de colocação familiar mal sucedida	6	28,57	4	2
Negligência	6	28,57	2	4
Abusos físicos ou psicológicos contra a criança ou adolescente	4	19,05	3	1
Responsável cumprindo pena privativa de liberdade	3	14,29	2	1
Conflitos no ambiente familiar	1	4,76	1	0
Pais ou responsáveis dependentes químicos ou alcoolistas	1	4,76	0	1
<b>Total</b>	<b>21</b>	<b>100,00</b>	<b>12</b>	<b>9</b>

### Motivo de desligamento

Motivo	nº da c/a	%	feminino	masculino
Reintegração Familiar	148	56,06	69	79
Colocação em família substituta	98	37,12	52	46
Evasão	7	2,65	3	4
Maioridade	7	2,65	4	3
Transferência para outro regime de atendimento	4	1,52	1	3
<b>Total</b>	<b>264</b>	<b>100,00</b>	<b>129</b>	<b>135</b>

### Dos indicadores que podem contribuir para a definição da situação jurídica das crianças e adolescentes acolhidos

#### Relação entre visitação e Ação de Destituição do Poder Familiar (DPF)

Situação	nº da c/a	%	nº da c/a com DPF	% da c/a com DPF	nº da c/a sem DPF	% da c/a sem DPF
Com visita	11	100,00	1	9,09	10	90,91
Sem visita	10	100,00	6	60,00	4	40,00
<b>Total</b>	<b>21</b>	<b>100,00</b>	<b>7</b>	<b>33,33</b>	<b>14</b>	<b>66,67</b>

#### Faixa etária das crianças e adolescentes sem visita

Faixa etária	nº da c/a	%	nº da c/a com DPF	% da c/a com DPF	nº da c/a sem DPF	% da c/a sem DPF
7 a 9	2	100,00	1	50,00	1	50,00
10 a 12	6	100,00	4	66,67	2	33,33
13 a 15	1	100,00	1	100,00	0	0,00
16 a 18	1	100,00	0	0,00	1	100,00
<b>Total</b>	<b>10</b>	<b>100,00</b>	<b>6</b>	<b>60,00</b>	<b>4</b>	<b>40,00</b>



420

MUNICÍPIO: TERESÓPOLIS

### Detalhamento da visitação

Situação	n° dec/a	%
Semanal	7	33,33
Quinzenal	1	4,76
Mensal	3	14,29
Sem visita	10	47,62
<b>Total</b>	<b>21</b>	<b>100,00</b>

### Detalhamento dos vínculos biológicos das crianças e adolescentes acolhidos

Situação	n° da c/a	%
Pai e/ou mãe vivo(s)	21	100,00
<b>Total</b>	<b>21</b>	<b>100,00</b>

### Detalhamento dos vínculos jurídicos das crianças e adolescentes acolhidos

#### Crianças e adolescentes com pai e/ou mãe vivo(s)

Crianças e adolescentes	n° da c/a	%
Sem DPF	14	66,67
Com DPF	7	33,33
<b>Total</b>	<b>21</b>	<b>100,00</b>

### Panorama e detalhamento da situação das crianças e adolescentes no sistema de justiça

Panorama e detalhamento da situação das crianças e adolescentes no sistema de justiça	n° de c/a	%
Com ações judiciais	8	38,10
Sem ações judiciais	13	61,90
<b>Total</b>	<b>21</b>	<b>100,00</b>

#### Distribuição percentual de ações

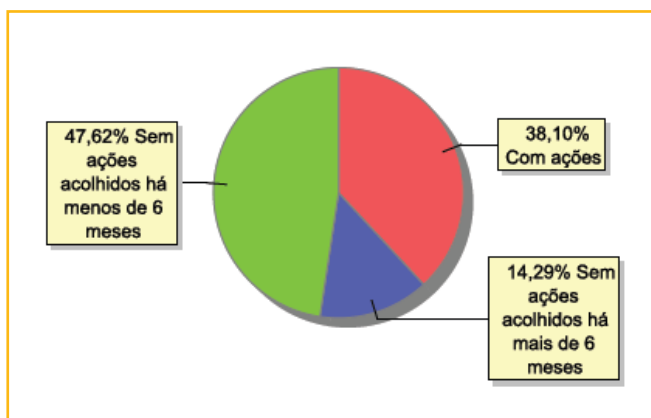



Acompanhamento no âmbito da PJJ de crianças e adolescentes sem ações judiciais	n° da c/a	%
Sem P.A. acolhido há mais de 6 meses	3	23,08
Sem P.A. acolhido há menos de 6 meses	10	76,92
<b>Total</b>	<b>13</b>	<b>100,00</b>

Acompanhamento no âmbito do Poder Judiciário	n° da c/a	%
Com ações judiciais	8	38,10
Sem ações ou procedimentos judiciais	13	61,90
<b>Total</b>	<b>21</b>	<b>100,00</b>

Ações Judiciais	n° de ações	%
Ação de Destituição do Poder Familiar	7	53,85
Representação em Face dos pais ou responsável (art.249, ECA)	4	30,77
Ação de Tutela	1	7,69
Ação de Guarda Judicial	1	7,69
<b>Total</b>	<b>13</b>	<b>100,00</b>



422

MUNICÍPIO: TRAJANO DE MORAIS

## MUNICÍPIO: TRAJANO DE MORAIS

Dos indicadores de distribuição geográfica das crianças e adolescentes acolhidos

Distribuição da população infantojuvenil acolhida

Total das entidades de acolhimento institucional e familiar, das crianças e adolescentes inseridos nesses regimes, das crianças e adolescentes aptos à adoção, das crianças e adolescentes sem registro civil de nascimento, das crianças e adolescentes sem visita

n° de entidades	n° da c/a	% de c/a no Estado	aptos à adoção	% aptos à adoção	Sem R.C.N.	Sem visita
1	3	0,12	0	0,00	0	0

Origem da população infantojuvenil acolhida no Município

Município	Acolhidos	%
Trajano de Moraes	3	100,00
<b>Total</b>	<b>3</b>	<b>100,00</b>

Distribuição da população infantojuvenil oriunda do Município analisado, acolhida pelos Municípios do Estado

Município de localização do acolhido	Acolhidos	%
Trajano de Moraes	3	100,00
<b>Total</b>	<b>3</b>	<b>100,00</b>

Dos indicadores de faixa etária, sexo e escolaridade das crianças e adolescentes acolhidos

Faixa etária das crianças e adolescentes acolhidos

Faixa etária	n° de c/a	%
7 a 9	1	33,33
13 a 15	1	33,33
16 a 18	1	33,33
<b>Total</b>	<b>3</b>	<b>100,00</b>

Percentual de crianças e adolescentes acolhidos por faixa etária

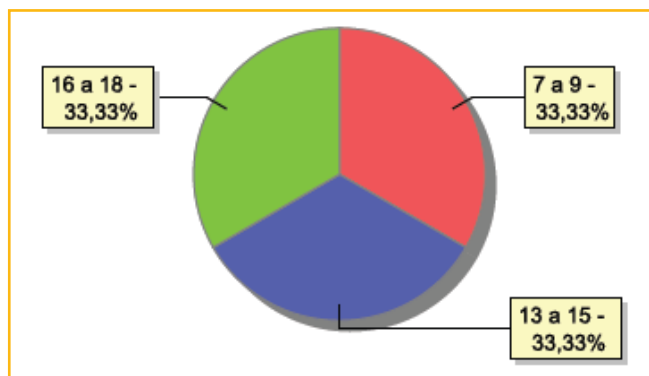



### Distribuição das crianças e adolescentes acolhidos por sexo e faixa etária

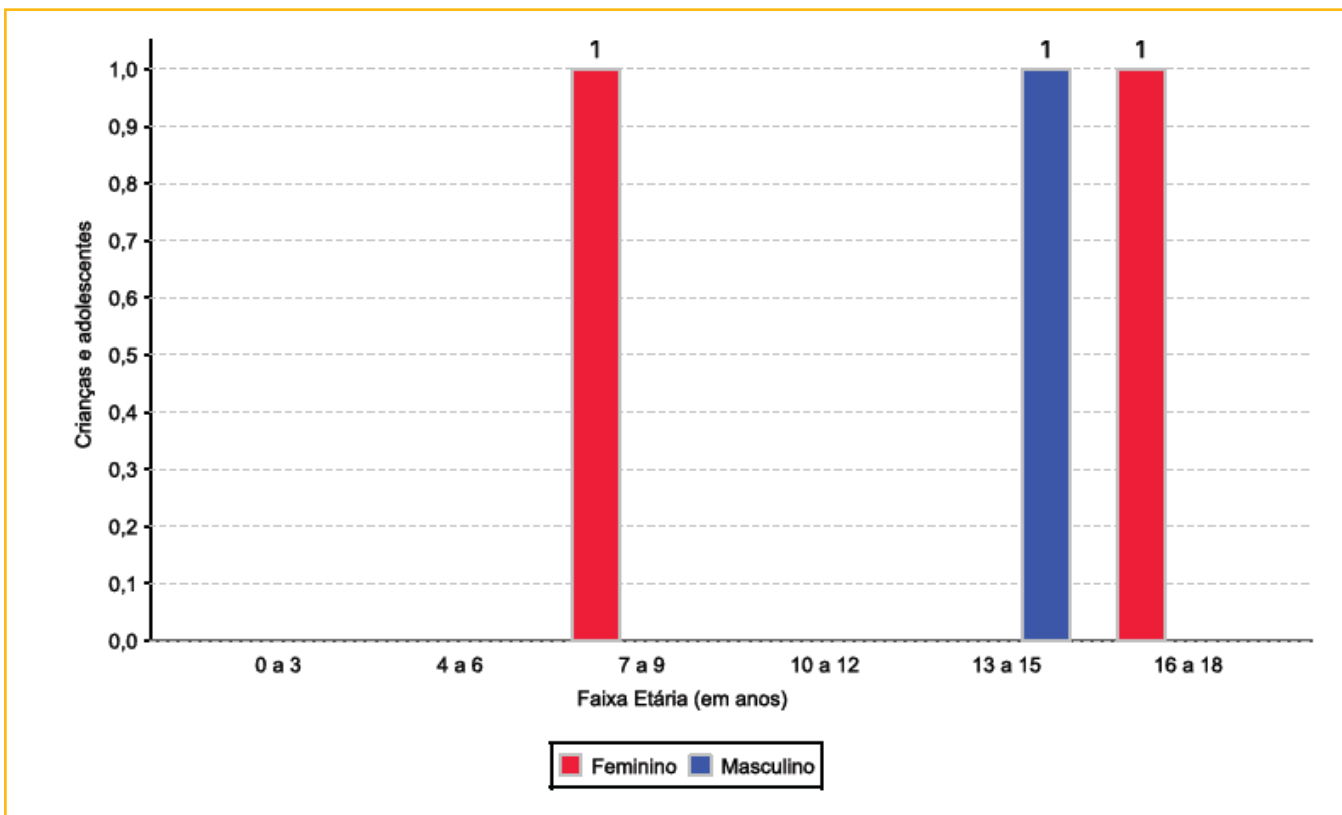

### Escolaridade das crianças e adolescentes acolhidos, por faixa etária

Faixa etária	Estuda	%	Não Estuda	%	Total	%
6 a 15	2	100,00	0	0,00	2	100,00
16 a 18	1	100,00	0	0,00	1	100,00
<b>Total</b>	<b>3</b>	<b>100,00</b>	<b>0</b>	<b>0,00</b>	<b>3</b>	<b>100,00</b>

### Dos indicadores de deficiência e saúde

#### Crianças e adolescentes acolhidos que necessitam de tratamento de saúde especial

Necessidade de tratamento de saúde especial	n° de c/a	%
Sim	1	33,33
Não	2	66,67
<b>Total</b>	<b>3</b>	<b>100,00</b>

#### Doenças mais comuns

Doenças mais comuns	Incidência	%
Dificuldades psicomotoras (tratamento fisioterápico)	1	100,00
<b>Total</b>	<b>1</b>	<b>100,00</b>



**Dos indicadores de período e motivo de acolhimento / desligamento**

**Tempo de institucionalização das crianças e adolescentes que se encontram em regime de acolhimento institucional ou familiar**

Crianças e adolescentes que estão acolhidos	nº de c/a	%
Há mais de 4 anos e há menos de 5 anos	3	100,00
<b>Total</b>	<b>3</b>	<b>100,00</b>

**Percentual – tempo de acolhimento**

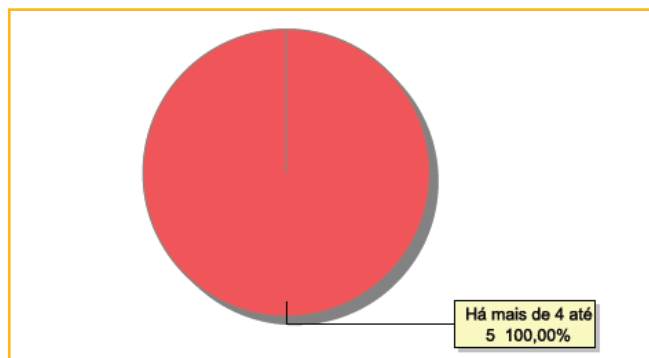

**Motivo de acolhimento**

Motivo	nº da c/a	%	feminino	masculino
Abandono pelos pais ou responsáveis	1	33,33	0	1
Devolução por tentativa de colocação familiar mal sucedida	1	33,33	1	0
Negligência	1	33,33	1	0
<b>Total</b>	<b>3</b>	<b>100,00</b>	<b>2</b>	<b>1</b>

**Motivo de desligamento**

Motivo	nº da c/a	%	feminino	masculino
Reintegração Familiar	4	66,67	2	2
Colocação em família substituta	1	16,67	1	0
Maioridade	1	16,67	1	0
<b>Total</b>	<b>6</b>	<b>100,00</b>	<b>4</b>	<b>2</b>

**Dos indicadores que podem contribuir para a definição da situação jurídica das crianças e adolescentes acolhidos**

**Relação entre visitação e Ação de Destituição do Poder Familiar (DPF)**

Situação	nº da c/a	%	nº da c/a com DPF	% da c/a com DPF	nº da c/a sem DPF	% da c/a sem DPF
Com visita	3	100,00	3	100,00	0	0,00
<b>Total</b>	<b>3</b>	<b>100,00</b>	<b>3</b>	<b>100,00</b>	<b>0</b>	<b>0,00</b>





#### Detalhamento da visitação

Situação	nº dec/a	%
Semanal	1	33,33
Mensal	2	66,67
<b>Total</b>	<b>3</b>	<b>100,00</b>

#### Detalhamento dos vínculos biológicos das crianças e adolescentes acolhidos

Situação	nº da c/a	%
Pai e/ou mãe vivo(s)	3	100,00
<b>Total</b>	<b>3</b>	<b>100,00</b>

#### Detalhamento dos vínculos jurídicos das crianças e adolescentes acolhidos

##### Crianças e adolescentes com pai e/ou mãe vivo(s)

Crianças e adolescentes	nº da c/a	%
Com DPF	3	100,00
<b>Total</b>	<b>3</b>	<b>100,00</b>

#### Panorama e detalhamento da situação das crianças e adolescentes no sistema de justiça

Ações Judiciais	nº de ações	%
Ação de Destituição do Poder Familiar	3	100,00
<b>Total</b>	<b>3</b>	<b>100,00</b>

Procedimentos Judiciais	nº de procedimentos	%
Outros Procedimentos Judiciais	1	50,00
Procedimento de Abrigo na Esfera Judicial/ PAMP	1	50,00
<b>Total</b>	<b>2</b>	<b>100,00</b>



426

MUNICÍPIO: TRÊS RIOS

## MUNICÍPIO: TRÊS RIOS

Dos indicadores de distribuição geográfica das crianças e adolescentes acolhidos

Distribuição da população infantojuvenil acolhida

Total das entidades de acolhimento institucional e familiar, das crianças e adolescentes inseridos nesses regimes, das crianças e adolescentes aptos à adoção, das crianças e adolescentes sem registro civil de nascimento, das crianças e adolescentes sem visita

n° de entidades	n° da c/a	% de c/a no Estado	aptos à adoção	% aptos à adoção	Sem R.C.N.	Sem visita
1	10	0,41	2	20,00	0	1

Origem da população infantojuvenil acolhida no Município

Município	Acolhidos	%
Três Rios	10	100,00
<b>Total</b>	<b>10</b>	<b>100,00</b>

Distribuição da população infantojuvenil oriunda do Município analisado, acolhida pelos Municípios do Estado

Município de localização do acolhido	Acolhidos	%
Três Rios	10	45,45
Areal	7	31,82
Rio de Janeiro	3	13,64
Nova Iguaçu	2	9,09
<b>Total</b>	<b>22</b>	<b>100,00</b>

Dos indicadores de faixa etária, sexo e escolaridade das crianças e adolescentes acolhidos

Faixa etária das crianças e adolescentes acolhidos

Faixa etária	n° de c/a	%
0 a 3	4	40,00
4 a 6	1	10,00
10 a 12	3	30,00
13 a 15	1	10,00
16 a 18	1	10,00
<b>Total</b>	<b>10</b>	<b>100,00</b>

Percentual de crianças e adolescentes acolhidos por faixa etária

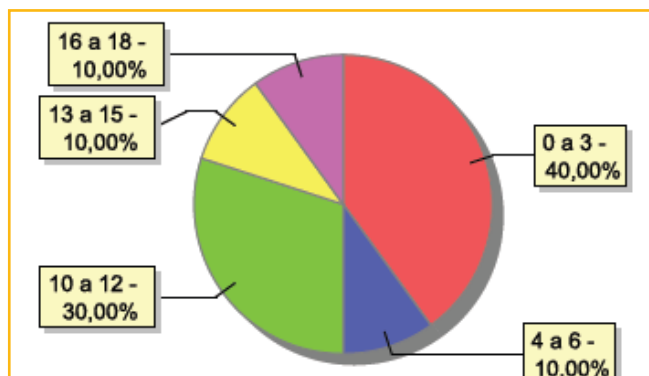



### Distribuição das crianças e adolescentes acolhidos por sexo e faixa etária

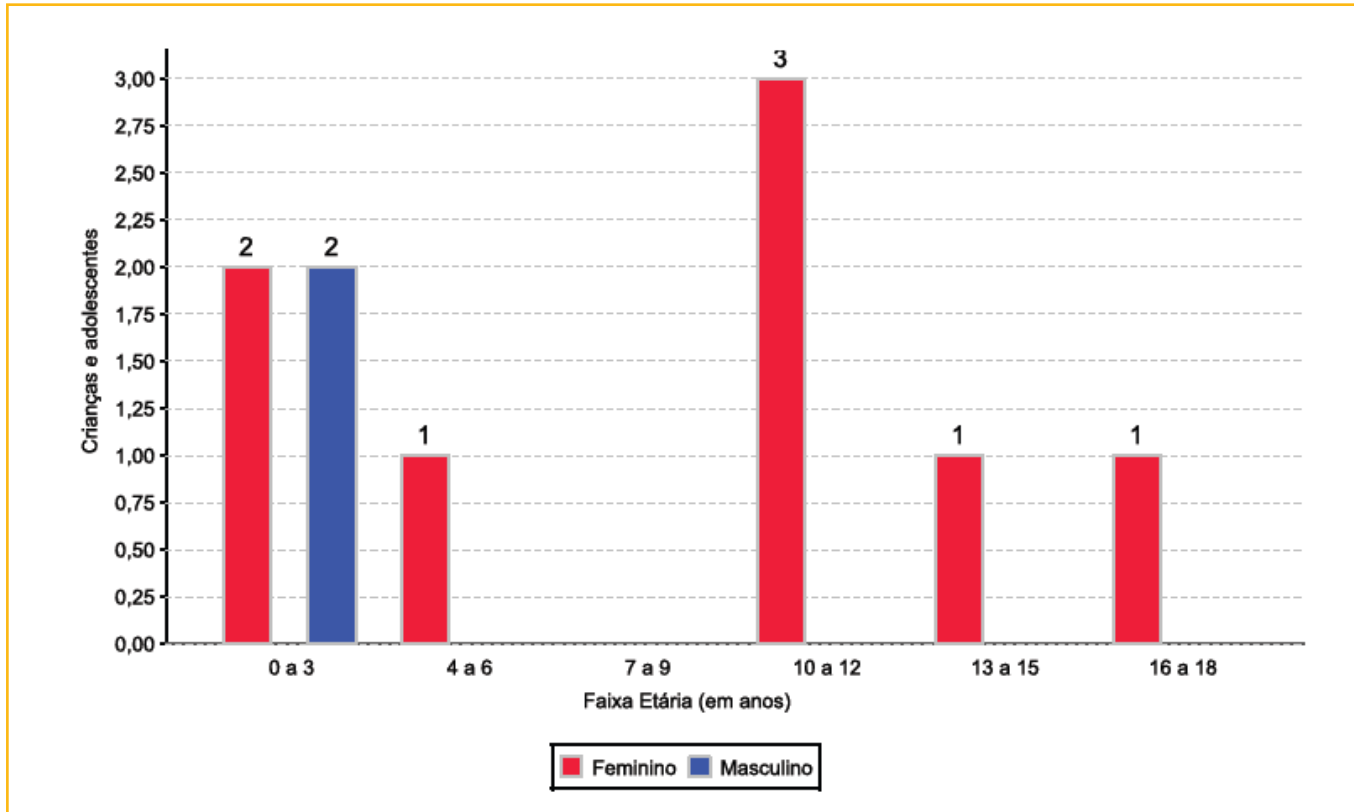

### Escolaridade das crianças e adolescentes acolhidos, por faixa etária

Faixa etária	Estuda	%	Não Estuda	%	Total	%
0 a 3	0	0,00	4	100,00	4	100,00
4 a 5	0	0,00	1	100,00	1	100,00
6 a 15	4	100,00	0	0,00	4	100,00
16 a 18	1	100,00	0	0,00	1	100,00
<b>Total</b>	<b>5</b>	<b>50,00</b>	<b>5</b>	<b>50,00</b>	<b>10</b>	<b>100,00</b>

### Faixa etária das crianças e adolescentes que não estudam

Faixa etária	n° de c/a	%
0 a 3	4	80,00
4 a 5	1	20,00
<b>Total</b>	<b>5</b>	<b>100,00</b>

### Faixa etária (em percentual) das crianças e adolescentes que não estudam

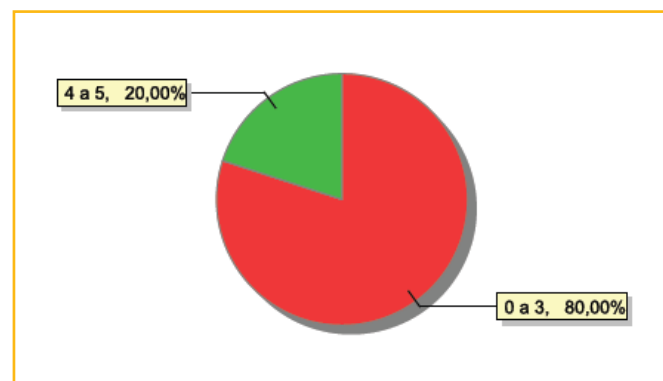



**Dos indicadores de período e motivo de acolhimento / desligamento**

**Tempo de institucionalização das crianças e adolescentes que se encontram em regime de acolhimento institucional ou familiar**

Crianças e adolescentes que estão acolhidos	n° de c/a	%
Há menos de 6 meses	2	20,00
Há mais de 6 meses ano e há menos de 1 ano	4	40,00
Há mais de 2 anos e há menos de 3 anos	1	10,00
Há mais de 3 anos e há menos de 4 anos	3	30,00
<b>Total</b>	<b>10</b>	<b>100,00</b>

**Percentual – tempo de acolhimento**

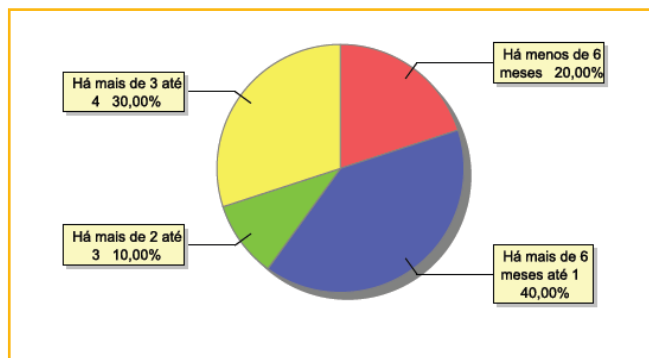

**Motivo de acolhimento**

Motivo	n° da c/a	%	feminino	masculino
Conflitos no ambiente familiar	6	60,00	5	1
Abuso sexual / Suspeita de abuso sexual	2	20,00	2	0
Genitor(es) menor(es) de 18 anos acolhido(s) com o filho	1	10,00	1	0
Pais ou responsáveis dependentes químicos ou alcoolistas	1	10,00	0	1
<b>Total</b>	<b>10</b>	<b>100,00</b>	<b>8</b>	<b>2</b>

**Motivo de desligamento**

Motivo	n° da c/a	%	feminino	masculino
Reintegração Familiar	22	51,16	14	8
Colocação em família substituta	18	41,86	7	11
Evasão	2	4,65	2	0
Maioridade	1	2,33	1	0
<b>Total</b>	<b>43</b>	<b>100,00</b>	<b>24</b>	<b>19</b>

**Dos indicadores que podem contribuir para a definição da situação jurídica das crianças e adolescentes acolhidos**

**Relação entre visitação e Ação de Destituição do Poder Familiar (DPF)**

Situação	n° da c/a	%	n° da c/a com DPF	% da c/a com DPF	n° da c/a sem DPF	% da c/a sem DPF
Com visita	9	100,00	8	88,89	1	11,11
Sem visita	1	100,00	0	0,00	1	100,00
<b>Total</b>	<b>10</b>	<b>100,00</b>	<b>8</b>	<b>80,00</b>	<b>2</b>	<b>20,00</b>



### Faixa etária das crianças e adolescentes sem visita

Faixa etária	n° da c/a	%	n° da c/a com DPF	% da c/a com DPF	n° da c/a sem DPF	% da c/a sem DPF
0 a 3	1	100,00	0	0,00	1	100,00
<b>Total</b>	<b>1</b>	<b>100,00</b>	<b>0</b>	<b>0,00</b>	<b>1</b>	<b>100,00</b>

### Detalhamento da visitação

Situação	n° dec/a	%
Semanal	9	90,00
Sem visita	1	10,00
<b>Total</b>	<b>10</b>	<b>100,00</b>

### Detalhamento dos vínculos biológicos das crianças e adolescentes acolhidos

Situação	n° da c/a	%
Pai e/ou mãe vivo(s)	8	80,00
DPF com trânsito em julgado	2	20,00
<b>Total</b>	<b>10</b>	<b>100,00</b>

### Detalhamento dos vínculos jurídicos das crianças e adolescentes acolhidos

#### Crianças e adolescentes com pai e/ou mãe vivo(s)

Crianças e adolescentes	n° da c/a	%
Sem DPF	2	20,00
Com DPF	8	80,00
<b>Total</b>	<b>10</b>	<b>100,00</b>

#### Crianças e adolescentes aptos à adoção

Crianças e adolescentes	n° da c/a	%
DPF com trânsito em julgado	2	100,00
<b>Total</b>	<b>2</b>	<b>100,00</b>



430

MUNICÍPIO: TRÊS RIOS

## Perfil dos aptos à adoção

Critério	Órfãos	DPF	Pais Desconhecidos	Entrega Voluntária	Total
<b>Sexo</b>					
Feminino	0	2	0	0	2
Total	0	2	0	0	2
<b>Faixa Etária</b>					
10 a 12	0	2	0	0	2
Total	0	2	0	0	2
<b>Tempo de Acolhimento</b>					
Há mais de 6 meses ano e há menos de 1 ano	0	2	0	0	2
Total	0	2	0	0	2
<b>Deficiências</b>					
Não	0	2	0	0	2
Total	0	2	0	0	2
<b>Doenças</b>					
Não	0	2	0	0	2
Total	0	2	0	0	2

## Panorama e detalhamento da situação das crianças e adolescentes no sistema de justiça

## Distribuição percentual de ações

Panorama e detalhamento da situação das crianças e adolescentes no sistema de justiça	n° de c/a	%
Com ações judiciais	8	80,00
Sem ações judiciais	2	20,00
<b>Total</b>	<b>10</b>	<b>100,00</b>

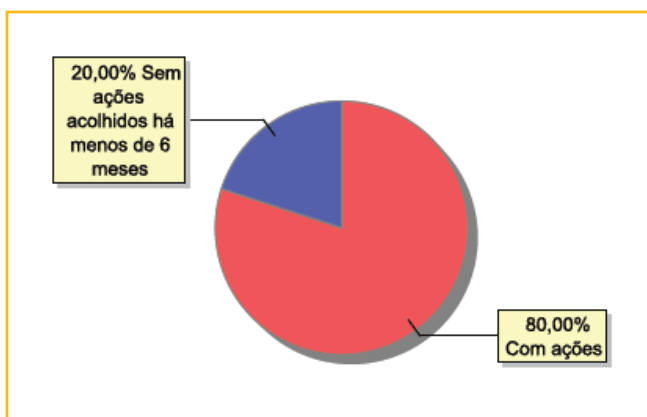



Acompanhamento no âmbito da PJIJ de crianças e adolescentes sem ações judiciais	nº da c/a	%
Sem P.A. acolhido há menos de 6 meses	2	100,00
<b>Total</b>	<b>2</b>	<b>100,00</b>

Acompanhamento no âmbito do Poder Judiciário	nº da c/a	%
Com ações judiciais	8	80,00
Sem ações ou procedimentos judiciais	2	20,00
<b>Total</b>	<b>10</b>	<b>100,00</b>

Ações Judiciais	nº de ações	%
Ação de Destituição do Poder Familiar	8	100,00
<b>Total</b>	<b>8</b>	<b>100,00</b>



432

MUNICÍPIO: VALENÇA

## MUNICÍPIO: VALENÇA

Dos indicadores de distribuição geográfica das crianças e adolescentes acolhidos

Distribuição da população infantojuvenil acolhida

Total das entidades de acolhimento institucional e familiar, das crianças e adolescentes inseridos nesses regimes, das crianças e adolescentes aptos à adoção, das crianças e adolescentes sem registro civil de nascimento, das crianças e adolescentes sem visita

nº de entidades	nº da c/a	% de c/a no Estado	aptos à adoção	% aptos à adoção	Sem R.C.N.	Sem visita
1	14	0,57	2	14,29	0	5

Origem da população infantojuvenil acolhida no Município

Município	Acolhidos	%
Valença	13	92,86
Rio de Janeiro	1	7,14
<b>Total</b>	<b>14</b>	<b>100,00</b>

Distribuição da população infantojuvenil oriunda do Município analisado, acolhida pelos Municípios do Estado

Município de localização do acolhido	Acolhidos	%
Valença	13	92,86
Volta Redonda	1	7,14
<b>Total</b>	<b>14</b>	<b>100,00</b>

Dos indicadores de faixa etária, sexo e escolaridade das crianças e adolescentes acolhidos

Faixa etária das crianças e adolescentes acolhidos

Faixa etária	nº de c/a	%
0 a 3	1	7,14
4 a 6	1	7,14
7 a 9	2	14,29
10 a 12	5	35,71
13 a 15	4	28,57
16 a 18	1	7,14
<b>Total</b>	<b>14</b>	<b>100,00</b>

Percentual de crianças e adolescentes acolhidos por faixa etária

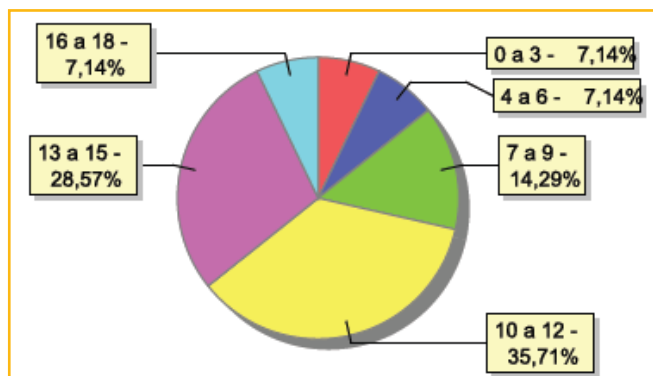





### Distribuição das crianças e adolescentes acolhidos por sexo e faixa etária

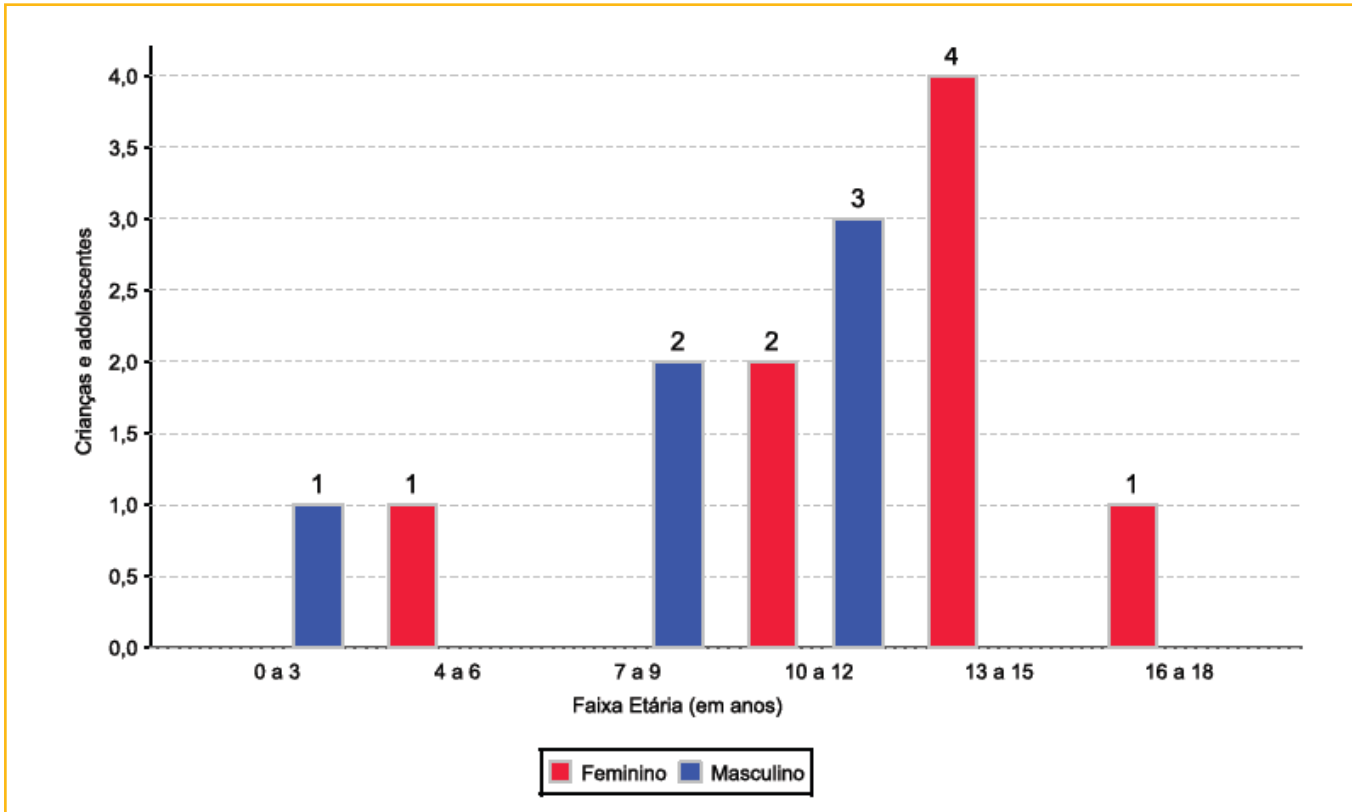

### Escolaridade das crianças e adolescentes acolhidos, por faixa etária

Faixa etária	Estuda	%	Não Estuda	%	Total	%
0 a 3	1	100,00	0	0,00	1	100,00
4 a 5	1	100,00	0	0,00	1	100,00
6 a 15	10	90,91	1	9,09	11	100,00
16 a 18	1	100,00	0	0,00	1	100,00
<b>Total</b>	<b>13</b>	<b>92,86</b>	<b>1</b>	<b>7,14</b>	<b>14</b>	<b>100,00</b>

### Faixa etária das crianças e adolescentes que não estudam

Faixa etária	nº de c/a	%
6 a 15	1	100,00
<b>Total</b>	<b>1</b>	<b>100,00</b>

### Faixa etária (em percentual) das crianças e adolescentes que não estudam

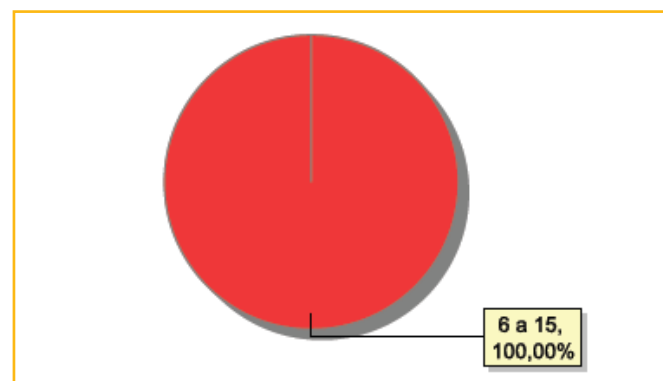



### Dos indicadores de deficiência e saúde

#### Crianças e adolescentes acolhidos que necessitam de tratamento de saúde especial

Necessidade de tratamento de saúde especial	n° de c/a	%
Sim	4	28,57
Não	10	71,43
<b>Total</b>	<b>14</b>	<b>100,00</b>

#### Doenças mais comuns

Doenças mais comuns	Incidência	%
Acompanhamento psicológico	3	75,00
Dificuldades fonoaudiológicas (tratamento fonoaudiológico)	1	25,00
<b>Total</b>	<b>4</b>	<b>100,00</b>

### Dos indicadores de período e motivo de acolhimento / desligamento

#### Tempo de institucionalização das crianças e adolescentes que se encontram em regime de acolhimento institucional ou familiar

Crianças e adolescentes que estão acolhidos	n° de c/a	%
Há mais de 6 meses ano e há menos de 1 ano	1	7,14
Há mais de 1 ano e há menos de 2 anos	6	42,86
Há mais de 2 anos e há menos de 3 anos	5	35,71
Há mais de 5 anos e há menos de 10 anos	2	14,29
<b>Total</b>	<b>14</b>	<b>100,00</b>

#### Percentual – tempo de acolhimento

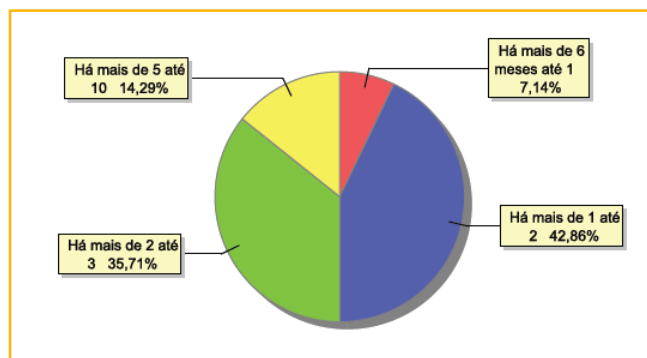

#### Motivo de acolhimento

Motivo	n° da c/a	%	feminino	masculino
Conflitos no ambiente familiar	7	50,00	3	4
Abusos físicos ou psicológicos contra a criança ou adolescente	2	14,29	2	0
Carência de recursos materiais da família ou responsáveis	2	14,29	0	2
Abandono pelos pais ou responsáveis	1	7,14	1	0
Abuso sexual / Suspeita de abuso sexual	1	7,14	1	0
Pais ou responsáveis dependentes químicos ou alcoolistas	1	7,14	1	0
<b>Total</b>	<b>14</b>	<b>100,00</b>	<b>8</b>	<b>6</b>



### Motivo de desligamento

Motivo	n° da c/a	%	feminino	masculino
Reintegração Familiar	22	64,71	8	14
Colocação em família substituta	7	20,59	4	3
Evasão	2	5,88	0	2
Transferência para outro regime de atendimento	2	5,88	0	2
Maioridade	1	2,94	1	0
<b>Total</b>	<b>34</b>	<b>100,00</b>	<b>13</b>	<b>21</b>

### Dos indicadores que podem contribuir para a definição da situação jurídica das crianças e adolescentes acolhidos

#### Relação entre visitação e Ação de Destituição do Poder Familiar (DPF)

Situação	n° da c/a	%	n° da c/a com DPF	% da c/a com DPF	n° da c/a sem DPF	% da c/a sem DPF
Com visita	9	100,00	0	0,00	9	100,00
Sem visita	5	100,00	2	40,00	3	60,00
<b>Total</b>	<b>14</b>	<b>100,00</b>	<b>2</b>	<b>14,29</b>	<b>12</b>	<b>85,72</b>

#### Faixa etária das crianças e adolescentes sem visita

Faixa etária	n° da c/a	%	n° da c/a com DPF	% da c/a com DPF	n° da c/a sem DPF	% da c/a sem DPF
10 a 12	3	100,00	1	33,33	2	66,67
13 a 15	1	100,00	1	100,00	0	0,00
16 a 18	1	100,00	0	0,00	1	100,00
<b>Total</b>	<b>5</b>	<b>100,00</b>	<b>2</b>	<b>40,00</b>	<b>3</b>	<b>60,00</b>

#### Detalhamento da visitação

Situação	n° dec/a	%
Diária	2	14,29
Semanal	7	50,00
Sem visita	5	35,71
<b>Total</b>	<b>14</b>	<b>100,00</b>

#### Detalhamento dos vínculos biológicos das crianças e adolescentes acolhidos

Situação	n° da c/a	%
Órfãos	2	14,29
Pai e/ou mãe vivo(s)	12	85,71
<b>Total</b>	<b>14</b>	<b>100,00</b>



436

MUNICÍPIO: VALENÇA

**Detalhamento dos vínculos jurídicos das crianças e adolescentes acolhidos****Crianças e adolescentes com pai e/ou mãe vivo(s)**

Crianças e adolescentes	nº da c/a	%
Sem DPF	10	83,33
Com DPF	2	16,67
<b>Total</b>	<b>12</b>	<b>100,00</b>

**Crianças e adolescentes aptos à adoção**

Crianças e adolescentes	nº da c/a	%
Óbito dos pais	2	100,00
<b>Total</b>	<b>2</b>	<b>100,00</b>

**Perfil dos aptos à adoção**

Critério	Órfãos	DPF	Pais Desconhecidos	Entrega Voluntária	Total
<b>Sexo</b>					
Feminino	2	0	0	0	2
Total	2	0	0	0	2
<b>Faixa Etária</b>					
10 a 12	1	0	0	0	1
16 a 18	1	0	0	0	1
Total	2	0	0	0	2
<b>Tempo de Acolhimento</b>					
Há mais de 2 anos e há menos de 3 anos	1	0	0	0	1
Há mais de 5 anos e há menos de 10 anos	1	0	0	0	1
Total	2	0	0	0	2
<b>Deficiências</b>					
Não	2	0	0	0	2
Total	2	0	0	0	2
<b>Doenças</b>					
Não	2	0	0	0	2
Total	2	0	0	0	2



## Panorama e detalhamento da situação das crianças e adolescentes no sistema de justiça

### Distribuição percentual de ações

Panorama e detalhamento da situação das crianças e adolescentes no sistema de justiça	n° de c/a	%
Com ações judiciais	9	64,29
Sem ações judiciais	5	35,71
<b>Total</b>	<b>14</b>	<b>100,00</b>

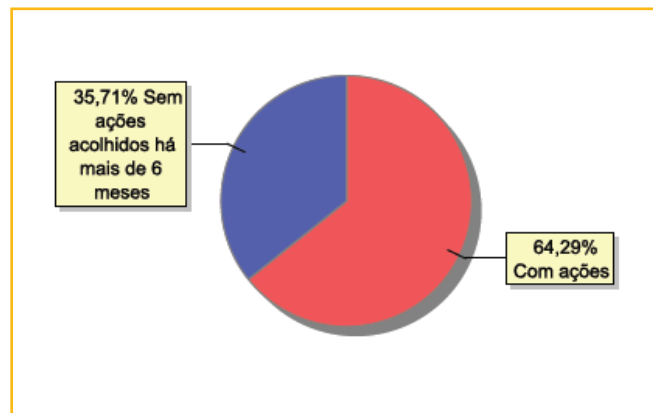

Acompanhamento no âmbito da PJJ de crianças e adolescentes sem ações judiciais	n° da c/a	%
Sem P.A. acolhido há mais de 6 meses	5	100,00
<b>Total</b>	<b>5</b>	<b>100,00</b>

Acompanhamento no âmbito do Poder Judiciário	n° da c/a	%
Com ações judiciais	9	64,29
Com procedimentos judiciais	5	35,71
<b>Total</b>	<b>14</b>	<b>100,00</b>

Ações Judiciais	n° de ações	%
Averiguação de situação de risco de criança ou adolescente	7	70,00
Ação de Destituição do Poder Familiar	2	20,00
Ação de Alimentos em face dos pais ou responsável	1	10,00
<b>Total</b>	<b>10</b>	<b>100,00</b>

Procedimentos Judiciais	n° de procedimentos	%
Procedimento de Abrigo na Esfera Judicial/ PAMP	5	62,50
Outros Procedimentos Judiciais	2	25,00
Procedimento Preliminar de Acolhimento	1	12,50
<b>Total</b>	<b>8</b>	<b>100,00</b>



438

MUNICÍPIO: VASSOURAS

## MUNICÍPIO: VASSOURAS

Dos indicadores de distribuição geográfica das crianças e adolescentes acolhidos

Distribuição da população infantojuvenil acolhida

Total das entidades de acolhimento institucional e familiar, das crianças e adolescentes inseridos nesses regimes, das crianças e adolescentes aptos à adoção, das crianças e adolescentes sem registro civil de nascimento, das crianças e adolescentes sem visita

n° de entidades	n° da c/a	% de c/a no Estado	aptos à adoção	% aptos à adoção	Sem R.C.N.	Sem visita
1	8	0,32	0	0,00	0	7

Origem da população infantojuvenil acolhida no Município

Município	Acolhidos	%
Vassouras	8	100,00
<b>Total</b>	<b>8</b>	<b>100,00</b>

Distribuição da população infantojuvenil oriunda do Município analisado, acolhida pelos Municípios do Estado

Município de localização do acolhido	Acolhidos	%
Vassouras	8	80,00
Barra do Pirai	1	10,00
Volta Redonda	1	10,00
<b>Total</b>	<b>10</b>	<b>100,00</b>

Dos indicadores de faixa etária, sexo e escolaridade das crianças e adolescentes acolhidos

Faixa etária das crianças e adolescentes acolhidos

Faixa etária	n° de c/a	%
0 a 3	3	37,50
7 a 9	2	25,00
13 a 15	2	25,00
16 a 18	1	12,50
<b>Total</b>	<b>8</b>	<b>100,00</b>

Percentual de crianças e adolescentes acolhidos por faixa etária

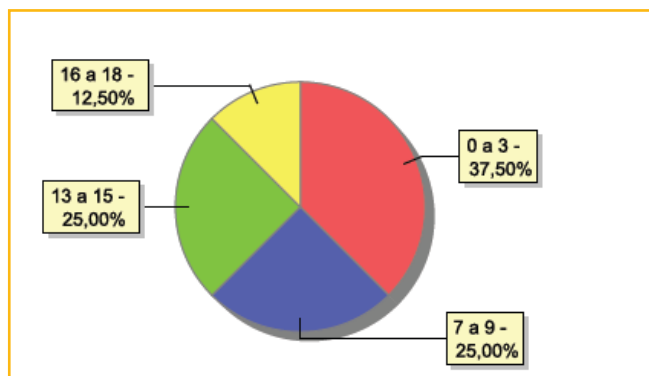



### Distribuição das crianças e adolescentes acolhidos por sexo e faixa etária

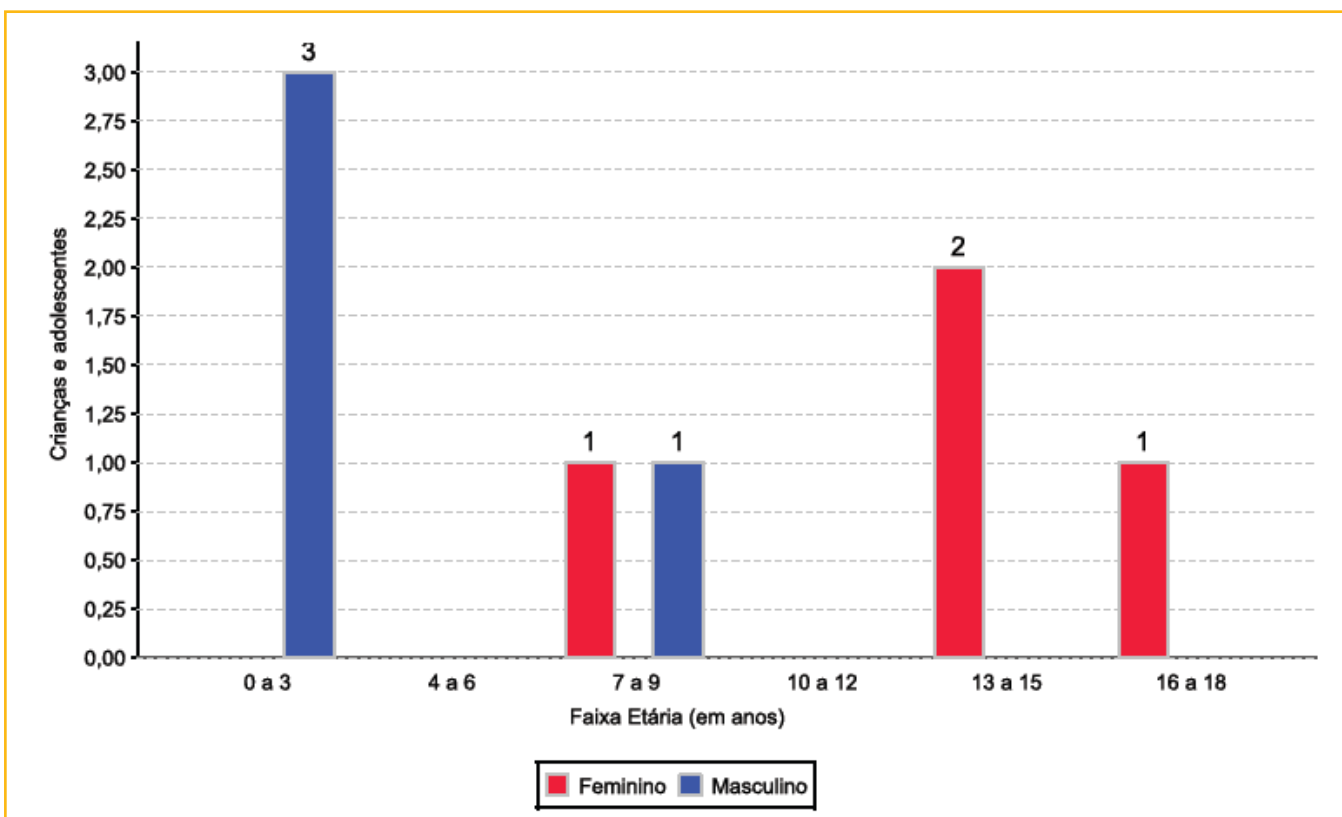

### Escolaridade das crianças e adolescentes acolhidos, por faixa etária

Faixa etária	Estuda	%	Não Estuda	%	Total	%
0 a 3	0	0,00	3	100,00	3	100,00
6 a 15	2	50,00	2	50,00	4	100,00
16 a 18	1	100,00	0	0,00	1	100,00
<b>Total</b>	<b>3</b>	<b>37,50</b>	<b>5</b>	<b>62,50</b>	<b>8</b>	<b>100,00</b>

### Faixa etária das crianças e adolescentes que não estudam

Faixa etária	n° de c/a	%
0 a 3	3	60,00
6 a 15	2	40,00
<b>Total</b>	<b>5</b>	<b>100,00</b>

### Faixa etária (em percentual) das crianças e adolescentes que não estudam

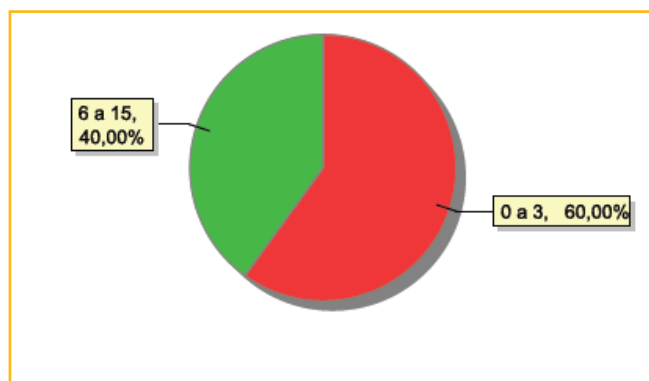



440

MUNICÍPIO: VASSOURAS

## Dos indicadores de período e motivo de acolhimento / desligamento

### Tempo de institucionalização das crianças e adolescentes que se encontram em regime de acolhimento institucional ou familiar

Crianças e adolescentes que estão acolhidos	nº de c/a	%
Há menos de 6 meses	5	62,50
Há mais de 6 meses ano e há menos de 1 ano	3	37,50
<b>Total</b>	<b>8</b>	<b>100,00</b>

### Percentual – tempo de acolhimento

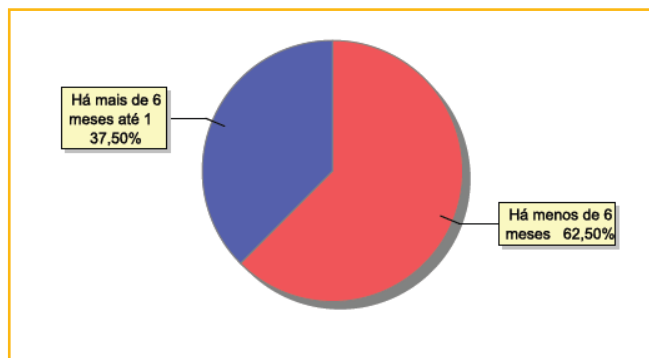

### Motivo de acolhimento

Motivo	nº da c/a	%	feminino	masculino
Situação de rua	4	50,00	1	3
Abuso sexual / Suspeita de abuso sexual	2	25,00	2	0
Abusos físicos ou psicológicos contra a criança ou adolescente	1	12,50	0	1
Responsável impossibilitado de cuidar por motivo de doença	1	12,50	1	0
<b>Total</b>	<b>8</b>	<b>100,00</b>	<b>4</b>	<b>4</b>

### Motivo de desligamento

Motivo	nº da c/a	%	feminino	masculino
Reintegração Familiar	43	69,35	21	22
Colocação em família substituta	10	16,13	6	4
Evasão	6	9,68	4	2
Maioridade	2	3,23	2	0
Transferência para outro regime de atendimento	1	1,61	1	0
<b>Total</b>	<b>62</b>	<b>100,00</b>	<b>34</b>	<b>28</b>





## Dos indicadores que podem contribuir para a definição da situação jurídica das crianças e adolescentes acolhidos

### Relação entre visitação e Ação de Destituição do Poder Familiar (DPF)

Situação	nº da c/a	%	nº da c/a com DPF	% da c/a com DPF	nº da c/a sem DPF	% da c/a sem DPF
Com visita	1	100,00	0	0,00	1	100,00
Sem visita	7	100,00	0	0,00	7	100,00
<b>Total</b>	<b>8</b>	<b>100,00</b>	<b>0</b>	<b>0,00</b>	<b>8</b>	<b>100,00</b>

### Faixa etária das crianças e adolescentes sem visita

Faixa etária	nº da c/a	%	nº da c/a com DPF	% da c/a com DPF	nº da c/a sem DPF	% da c/a sem DPF
0 a 3	3	100,00	0	0,00	3	100,00
7 a 9	2	100,00	0	0,00	2	100,00
13 a 15	1	100,00	0	0,00	1	100,00
16 a 18	1	100,00	0	0,00	1	100,00
<b>Total</b>	<b>7</b>	<b>100,00</b>	<b>0</b>	<b>0,00</b>	<b>7</b>	<b>100,00</b>

### Detalhamento da visitação

Situação	nº dec/a	%
Semanal	1	12,50
Sem visita	7	87,50
<b>Total</b>	<b>8</b>	<b>100,00</b>

### Detalhamento dos vínculos biológicos das crianças e adolescentes acolhidos

Situação	nº da c/a	%
Pai e/ou mãe vivo(s)	8	100,00
<b>Total</b>	<b>8</b>	<b>100,00</b>

### Detalhamento dos vínculos jurídicos das crianças e adolescentes acolhidos

#### Crianças e adolescentes com pai e/ou mãe vivo(s)

Crianças e adolescentes	nº da c/a	%
Sem DPF	8	100,00
<b>Total</b>	<b>8</b>	<b>100,00</b>



442

MUNICÍPIO: VASSOURAS

### Panorama e detalhamento da situação das crianças e adolescentes no sistema de justiça

#### Distribuição percentual de ações

Panorama e detalhamento da situação das crianças e adolescentes no sistema de justiça	n° de c/a	%
Com ações judiciais	1	12,50
Sem ações judiciais	7	87,50
<b>Total</b>	<b>8</b>	<b>100,00</b>

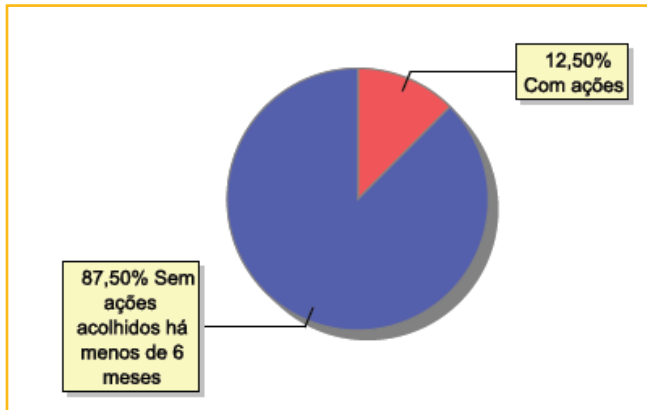

Acompanhamento no âmbito da PJJ de crianças e adolescentes sem ações judiciais	n° da c/a	%
Sem P.A. acolhido há menos de 6 meses	7	100,00
<b>Total</b>	<b>7</b>	<b>100,00</b>

Acompanhamento no âmbito do Poder Judiciário	n° da c/a	%
Com ações judiciais	1	12,50
Com procedimentos judiciais	3	37,50
Sem ações ou procedimentos judiciais	4	50,00
<b>Total</b>	<b>8</b>	<b>100,00</b>

Ações Judiciais	n° de ações	%
Averiguação de situação de risco de criança ou adolescente	1	100,00
<b>Total</b>	<b>1</b>	<b>100,00</b>

Procedimentos Judiciais	n° de procedimentos	%
Procedimento Preliminar de Acolhimento	2	66,67
Procedimento de Abrigo na Esfera Judicial/ PAMP	1	33,33
<b>Total</b>	<b>3</b>	<b>100,00</b>



## MUNICÍPIO: VOLTA REDONDA

Dos indicadores de distribuição geográfica das crianças e adolescentes acolhidos

Distribuição da população infantojuvenil acolhida

Total das entidades de acolhimento institucional e familiar, das crianças e adolescentes inseridos nesses regimes, das crianças e adolescentes aptos à adoção, das crianças e adolescentes sem registro civil de nascimento, das crianças e adolescentes sem visita

n° de entidades	n° da c/a	% de c/a no Estado	aptos à adoção	% aptos à adoção	Sem R.C.N.	Sem visita
4	34	1,38	2	5,88	1	13

Origem da população infantojuvenil acolhida no Município

Município	Acolhidos	%
Volta Redonda	31	91,18
Barra Mansa	1	2,94
Valença	1	2,94
Vassouras	1	2,94
<b>Total</b>	<b>34</b>	<b>100,00</b>

Distribuição da população infantojuvenil oriunda do Município analisado, acolhida pelos Municípios do Estado

Município de localização do acolhido	Acolhidos	%
Volta Redonda	31	86,11
Barra do Piraí	4	11,11
Rio de Janeiro	1	2,78
<b>Total</b>	<b>36</b>	<b>100,00</b>

Dos indicadores de faixa etária, sexo e escolaridade das crianças e adolescentes acolhidos

Faixa etária das crianças e adolescentes acolhidos

Faixa etária	n° de c/a	%
0 a 3	10	29,41
4 a 6	2	5,88
7 a 9	3	8,82
10 a 12	4	11,76
13 a 15	11	32,35
16 a 18	4	11,76
<b>Total</b>	<b>34</b>	<b>100,00</b>

Percentual de crianças e adolescentes acolhidos por faixa etária

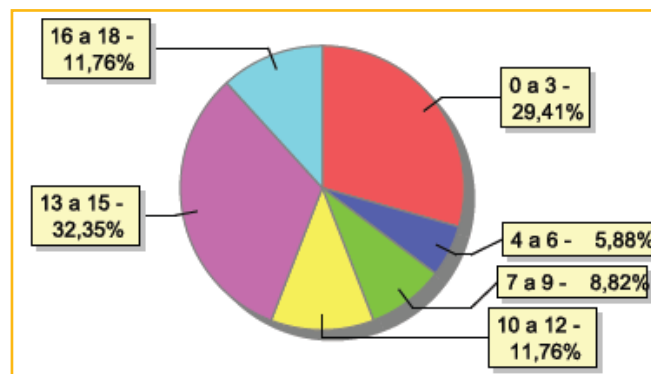



### Distribuição das crianças e adolescentes acolhidos por sexo e faixa etária

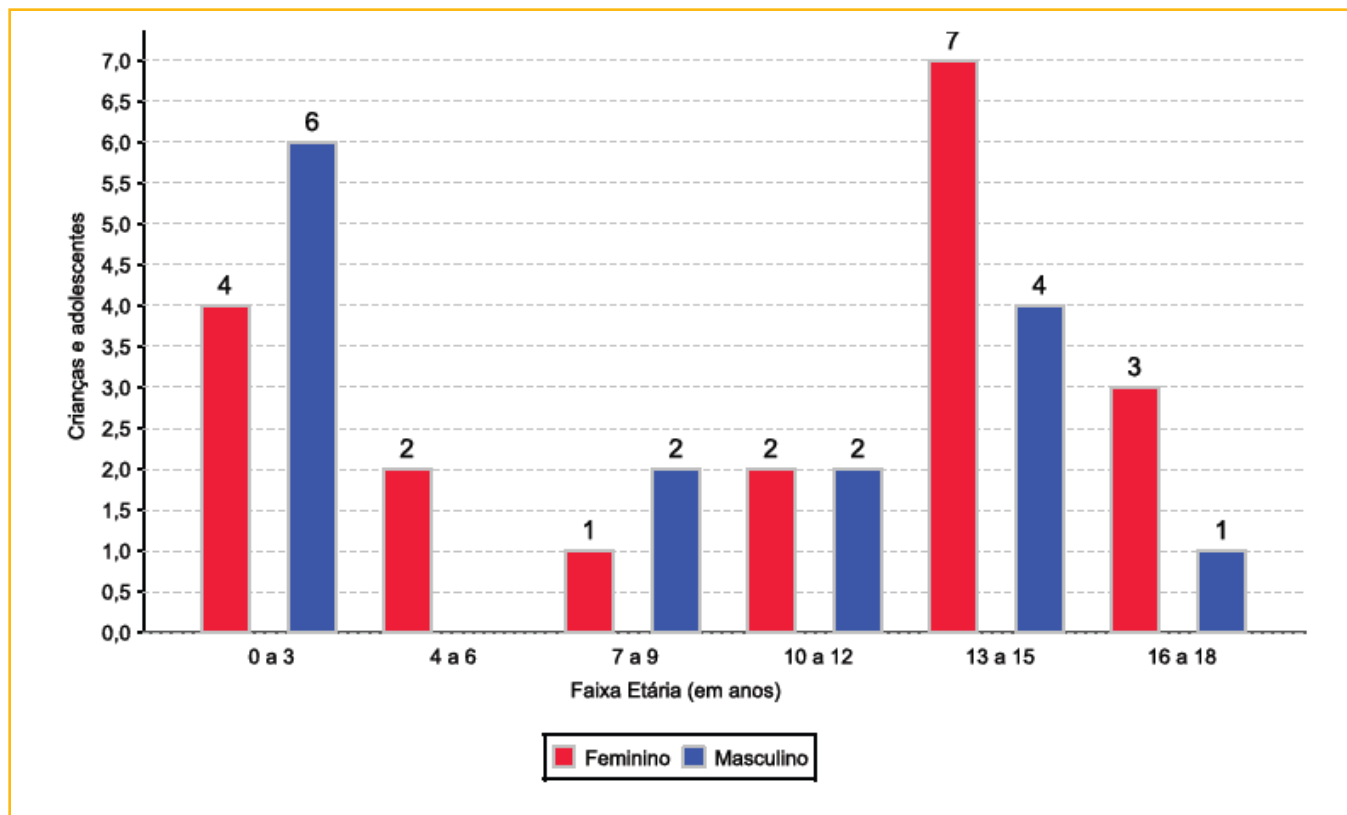

### Escolaridade das crianças e adolescentes acolhidos, por faixa etária

Faixa etária	Estuda	%	Não Estuda	%	Total	%
0 a 3	0	0,00	10	100,00	10	100,00
4 a 5	2	100,00	0	0,00	2	100,00
6 a 15	13	72,22	5	27,78	18	100,00
16 a 18	3	75,00	1	25,00	4	100,00
<b>Total</b>	<b>18</b>	<b>52,94</b>	<b>16</b>	<b>47,06</b>	<b>34</b>	<b>100,00</b>

### Faixa etária das crianças e adolescentes que não estudam

Faixa etária	n° de c/a	%
0 a 3	10	62,50
6 a 15	5	31,25
16 a 18	1	6,25
<b>Total</b>	<b>16</b>	<b>100,00</b>

### Faixa etária (em percentual) das crianças e adolescentes que não estudam

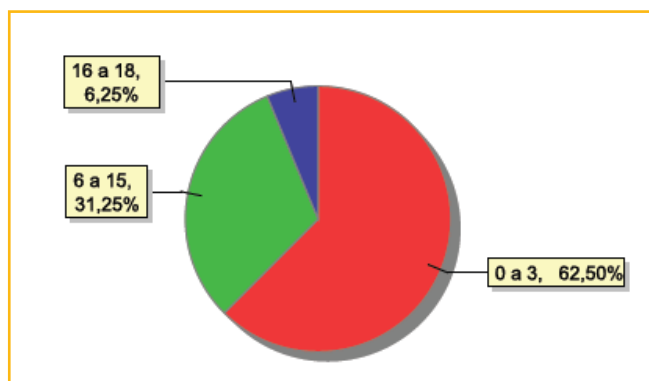



### Dos indicadores de deficiência e saúde

#### Crianças e adolescentes acolhidos que necessitam de tratamento de saúde especial

Necessidade de tratamento de saúde especial	n° de c/a	%
Sim	11	32,35
Não	23	67,65
<b>Total</b>	<b>34</b>	<b>100,00</b>

#### Doenças mais comuns

Doenças mais comuns	Incidência	%
Acompanhamento psicológico	7	43,75
Transtornos Mentais	2	12,50
Dependência química (álcool ou drogas)	1	6,25
Dificuldades fonoaudiológicas (tratamento fonoaudiológico)	1	6,25
Dificuldades psicomotoras (tratamento fisioterápico)	1	6,25
Doenças Dermatológicas	1	6,25
Doenças Respiratórias	1	6,25
DST (Doenças Sexualmente Transmissíveis)	1	6,25
HIV Positivo	1	6,25
<b>Total</b>	<b>16</b>	<b>100,00</b>

### Dos indicadores de período e motivo de acolhimento / desligamento

#### Tempo de institucionalização das crianças e adolescentes que se encontram em regime de acolhimento institucional ou familiar

Crianças e adolescentes que estão acolhidos	n° de c/a	%
Há menos de 6 meses	17	50,00
Há mais de 6 meses ano e há menos de 1 ano	4	11,76
Há mais de 1 ano e há menos de 2 anos	10	29,41
Há mais de 4 anos e há menos de 5 anos	2	5,88
Há mais de 5 anos e há menos de 10 anos	1	2,94
<b>Total</b>	<b>34</b>	<b>100,00</b>

#### Percentual – tempo de acolhimento

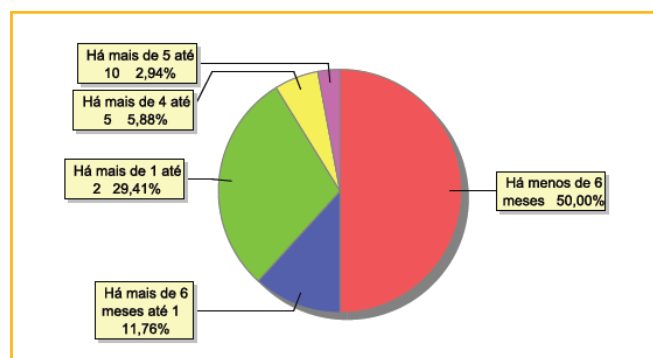



446

MUNICÍPIO: VOLTA REDONDA

**Motivo de acolhimento**

Motivo	nº da c/a	%	feminino	masculino
Negligência	10	29,41	6	4
Em razão de sua conduta	9	26,47	6	3
Conflitos no ambiente familiar	4	11,76	4	0
Genitor(es) menor(es) de 18 anos acolhido(s) com o filho	3	8,82	0	3
Situação de rua	3	8,82	1	2
Abuso sexual / Suspeita de abuso sexual	1	2,94	1	0
Devolução por tentativa de colocação familiar mal sucedida	1	2,94	0	1
Pais ou responsáveis dependentes químicos ou alcoolistas	1	2,94	0	1
Risco de vida na comunidade	1	2,94	0	1
Uso abusivo de drogas ou álcool	1	2,94	1	0
<b>Total</b>	<b>34</b>	<b>100,00</b>	<b>19</b>	<b>15</b>

**Motivo de desligamento**

Motivo	nº da c/a	%	feminino	masculino
Reintegração Familiar	159	52,30	85	74
Evasão	64	21,05	35	29
Colocação em família substituta	35	11,51	15	20
Transferência para outro regime de atendimento	33	10,86	15	18
Maioridade	11	3,62	4	7
Óbito	2	0,66	0	2
<b>Total</b>	<b>304</b>	<b>100,00</b>	<b>154</b>	<b>150</b>

**Dos indicadores que podem contribuir para a definição da situação jurídica das crianças e adolescentes acolhidos****Relação entre visitação e Ação de Destituição do Poder Familiar (DPF)**

Situação	nº da c/a	%	nº da c/a com DPF	% da c/a com DPF	nº da c/a sem DPF	% da c/a sem DPF
Com visita	21	100,00	1	4,76	20	95,24
Sem visita	13	100,00	5	38,46	8	61,54
<b>Total</b>	<b>34</b>	<b>100,00</b>	<b>6</b>	<b>17,65</b>	<b>28</b>	<b>82,35</b>



### Faixa etária das crianças e adolescentes sem visita

Faixa etária	nº da c/a	%	nº da c/a com DPF	% da c/a com DPF	nº da c/a sem DPF	% da c/a sem DPF
0 a 3	2	100,00	1	50,00	1	50,00
7 a 9	1	100,00	0	0,00	1	100,00
10 a 12	1	100,00	0	0,00	1	100,00
13 a 15	7	100,00	3	42,86	4	57,14
16 a 18	2	100,00	1	50,00	1	50,00
<b>Total</b>	<b>13</b>	<b>100,00</b>	<b>5</b>	<b>38,46</b>	<b>8</b>	<b>61,54</b>

### Detalhamento da visitação

Situação	nº dec/a	%
Diária	3	8,82
Semanal	13	38,24
Quinzenal	5	14,71
Sem visita	13	38,24
<b>Total</b>	<b>34</b>	<b>100,00</b>

### Detalhamento dos vínculos biológicos das crianças e adolescentes acolhidos

Situação	nº da c/a	%
Órfãos	1	2,94
Pai e/ou mãe vivo(s)	32	94,12
DPF com trânsito em julgado	1	2,94
<b>Total</b>	<b>34</b>	<b>100,00</b>

### Detalhamento dos vínculos jurídicos das crianças e adolescentes acolhidos

#### Crianças e adolescentes com pai e/ou mãe vivo(s)

Crianças e adolescentes	nº da c/a	%
Sem DPF	27	81,82
Com DPF	6	18,18
<b>Total</b>	<b>33</b>	<b>100,00</b>

#### Crianças e adolescentes aptos à adoção

Crianças e adolescentes	nº da c/a	%
Óbito dos pais	1	50,00
DPF com trânsito em julgado	1	50,00
<b>Total</b>	<b>2</b>	<b>100,00</b>



448

MUNICÍPIO: VOLTA REDONDA

## Perfil dos aptos à adoção

Critério	Órfãos	DPF	Pais Desconhecidos	Entrega Voluntária	Total
<b>Sexo</b>					
Feminino	1	1	0	0	2
Total	1	1	0	0	2
<b>Faixa Etária</b>					
13 a 15	1	0	0	0	1
16 a 18	0	1	0	0	1
Total	1	1	0	0	2
<b>Tempo de Acolhimento</b>					
Há menos de 6 meses	1	1	0	0	2
Total	1	1	0	0	2
<b>Deficiências</b>					
Não	1	1	0	0	2
Total	1	1	0	0	2
<b>Doenças</b>					
Não	1	0	0	0	1
Sim	0	1	0	0	1
Total	1	1	0	0	2





## Panorama e detalhamento da situação das crianças e adolescentes no sistema de justiça

### Distribuição percentual de ações

Panorama e detalhamento da situação das crianças e adolescentes no sistema de justiça	n° de c/a	%
Com ações judiciais	16	47,06
Sem ações judiciais	18	52,94
<b>Total</b>	<b>34</b>	<b>100,00</b>

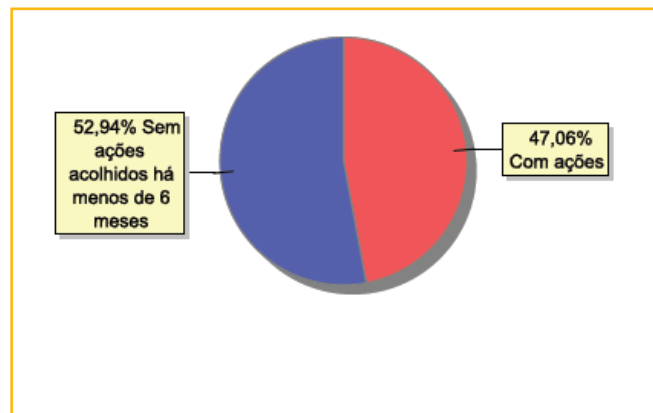

Acompanhamento no âmbito da PJIJ de crianças e adolescentes sem ações judiciais	n° da c/a	%
Com P.A.	7	38,89
Sem P.A. acolhido há menos de 6 meses	11	61,11
<b>Total</b>	<b>18</b>	<b>100,00</b>

Acompanhamento no âmbito do Poder Judiciário	n° da c/a	%
Com ações judiciais	16	47,06
Com procedimentos judiciais	16	47,06
Sem ações ou procedimentos judiciais	2	5,88
<b>Total</b>	<b>34</b>	<b>100,00</b>

Ações Judiciais	n° de ações	%
Representação em Face dos pais ou responsável (art.249, ECA)	10	45,45
Ação de Destituição do Poder Familiar	6	27,27
Ação de Adoção	2	9,09
Ação de Alimentos em face dos pais ou responsável	2	9,09
Ação de Guarda Judicial	1	4,55
Ação de Investigação de Paternidade	1	4,55
<b>Total</b>	<b>22</b>	<b>100,00</b>

Procedimentos Judiciais	n° de procedimentos	%
Procedimento Preliminar de Acolhimento	28	96,55
Procedimento de Abrigo na Esfera Judicial/ PAMP	1	3,45
<b>Total</b>	<b>29</b>	<b>100,00</b>