

**Distribuição da população infanto-juvenil abrigada no Município BELFORD ROXO
Total de abrigos, de crianças e adolescentes e dos aptos à adoção**

nº de abrigos	nº de c/a	% de c/a no Estado	aptos à adoção	% aptos à adoção
3	52	1,47	7	13,46

**Responsabilidade pelas crianças e adolescentes abrigados
Origem da população infanto-juvenil abrigada no Município analisado**

Município	Abrigados	%
BELFORD ROXO	48	92,31
NOVA IGUAÇU	2	3,85
SÃO JOÃO DE MERITI	2	3,85
Total	52	100,00

Distribuição da população infanto-juvenil oriunda do Município analisado pelos demais Municípios do Estado

Município de localização do abrigado	Abrigados	%
BELFORD ROXO	48	48,98
NOVA IGUAÇU	24	24,49
RIO DE JANEIRO 12ª Promotoria Ilha do Governador Maré São Cristovão	6	6,12
RIO DE JANEIRO 11ª Promotoria Cidade de Deus Jacarepaguá	4	4,08
RIO DE JANEIRO 5ª Promotoria Anchieta Barra da Tijuca Pavuna	4	4,08
RIO DE JANEIRO 7ª Promotoria Campo Grande Guaratiba	3	3,06
RIO DE JANEIRO 3ª Promotoria Botafogo Copacabana Lagoa Rocinha	3	3,06
DUQUE DE CAXIAS	3	3,06
RIO DE JANEIRO 6ª Promotoria Bangú Realengo	1	1,02
NITERÓI	1	1,02
PATY DO ALFERES	1	1,02
Total	98	100,00

Faixa etária das crianças e adolescentes

Faixa Etária	nº de c/a	%
0 a 3	3	5,77
4 a 6	6	11,54
7 a 9	5	9,62
10 a 12	12	23,08
13 a 15	18	34,62
16 a 18	8	15,38
Total	52	100,00

Percentual de crianças e adolescentes abrigados por faixa etária

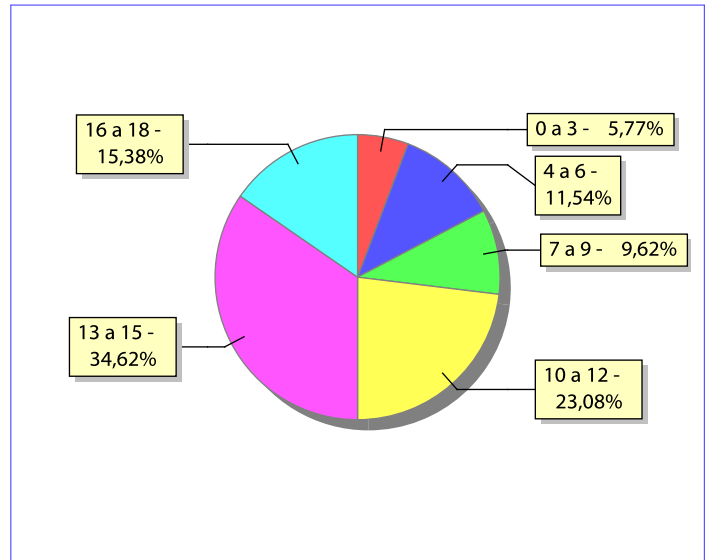

Distribuição das crianças e adolescentes abrigados por sexo e faixa etária

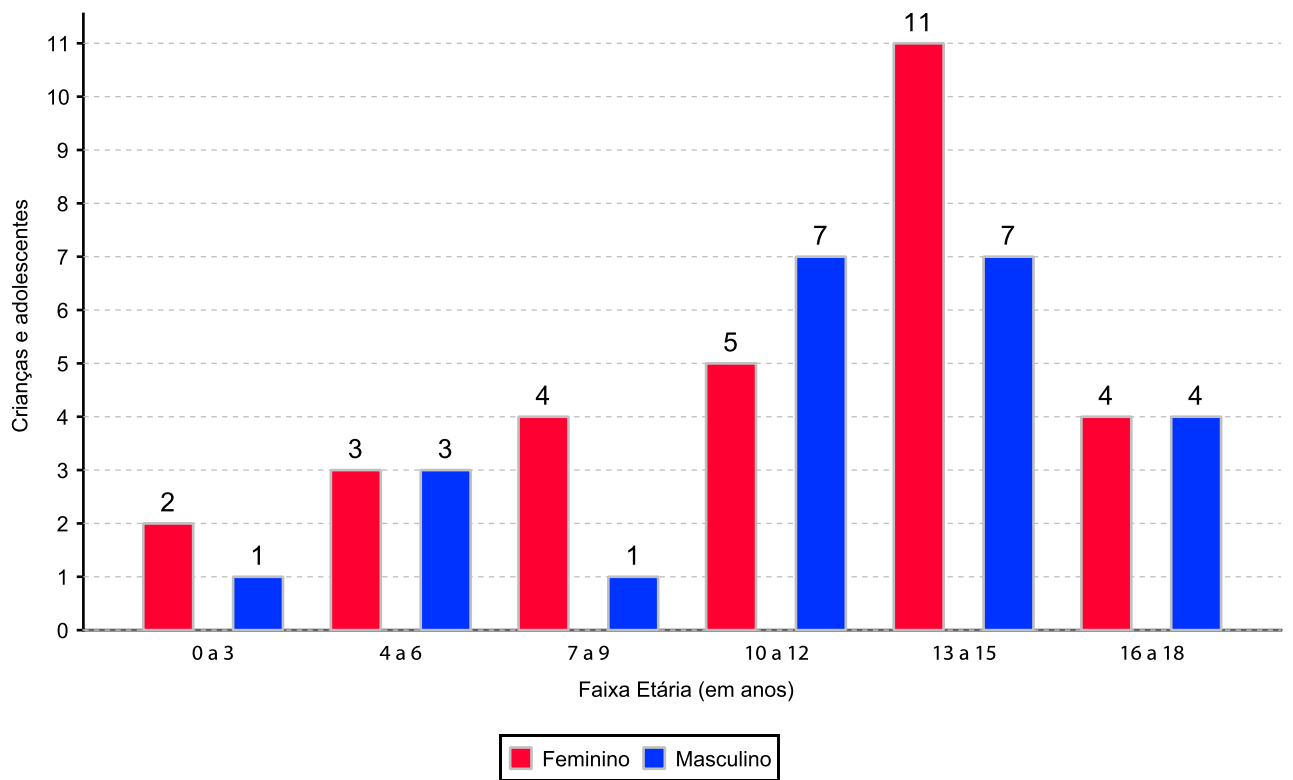

Crianças e adolescentes portadores de deficiência

Apresentam deficiência	nº de c/a	%
Sim	1	1,92
Não	51	98,08
Total	52	100,00

Detalhamento das crianças e adolescentes portadores de deficiência

Categoria	nº de c/a	%
deficiência mental	1	100,00
Total	1	100,00

Crianças e adolescentes abrigados que necessitam de tratamento de saúde especial

Necessidade de tratamento de saúde especial	nº de c/a	%
Sim	4	7,69
Não	48	92,31
Total	52	100,00

Doenças mais comuns

Doenças mais comuns	Incidência	%
ACOMPANHAMENTO PSICOLÓGICO	2	50,00
DEPENDÊNCIA QUÍMICA (ÁLCOOL OU DROGAS)	1	25,00
TRANSTORNOS MENTAIS	1	25,00
Total	4	100,00

Tempo de institucionalização das crianças e adolescentes que se encontram em regime de abrigo

Crianças e adolescentes que estão abrigados	nº de c/a	%
há menos de 6 meses	21	40,38
há mais de 6 meses e há menos de 1 ano	13	25,00
há mais de 1 ano e há menos de 2 anos	11	21,15
há mais de 2 anos e há menos de 3 anos	4	7,69
há mais de 3 anos e há menos de 4 anos	1	1,92
há mais de 5 anos e há menos de 10 anos	2	3,85
Total	52	100,00

Percentual – tempo de abrigamento

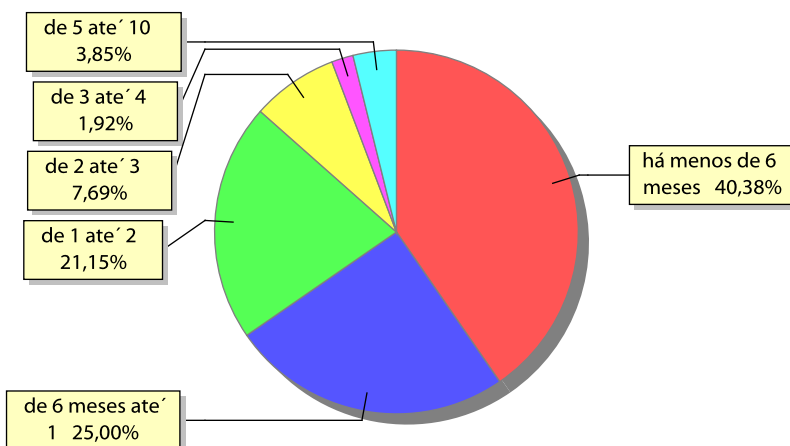

Motivo de abrigamento

Motivo	nº de c/a	%	feminino	masculino
ABUSOS FÍSICOS OU PSICOLÓGICOS CONTRA A CRIANÇA OU ADOLESCENTE	12	23,08	5	7
ABANDONO PELOS PAIS OU RESPONSÁVEIS	10	19,23	7	3
ORFANDADE	7	13,46	3	4
CARÊNCIA DE RECURSOS MATERIAIS DA FAMÍLIA OU RESPONSÁVEIS	5	9,62	4	1
EM RAZÃO DE SUA CONDUTA	5	9,62	1	4
NEGLIGÊNCIA	3	5,77	3	0
RISCO DE VIDA NA COMUNIDADE	3	5,77	0	3
PAIS OU RESPONSÁVEIS DEPENDENTES QUÍMICOS OU ALCOOLISTAS	1	1,92	1	0
SITUAÇÃO DE RUA	1	1,92	1	0
TRANSFERÊNCIAS	5	9,62	4	1
Total	52	100,00	29	23

Percentual – motivo de abrigamento

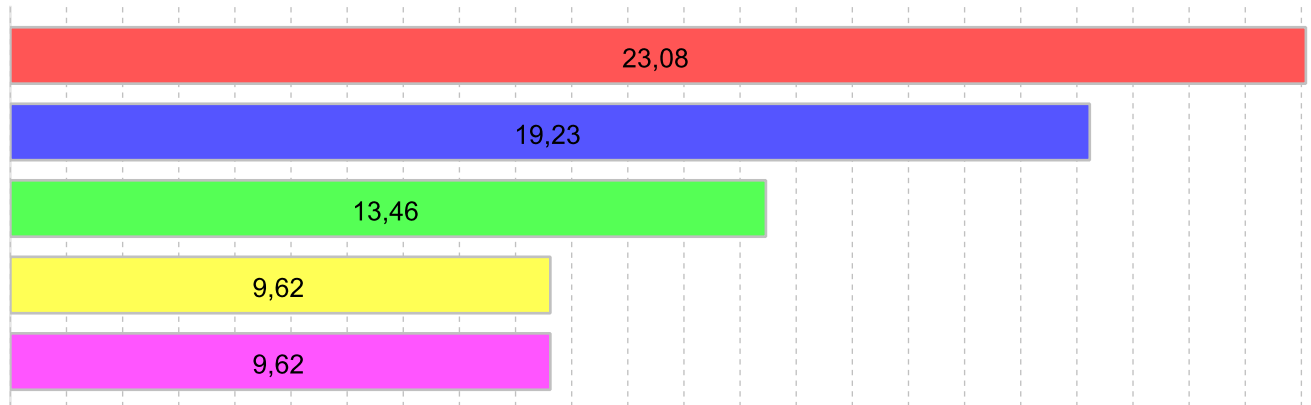

■ ABUSOS FÍSICOS OU PSICOLÓGICOS CONTRA A CRIANÇA OU ADOLESCENTE 23,08%
■ ABANDONO PELOS PAIS OU RESPONSÁVEIS 19,23% ■ ORFANDADE 13,46%
■ CARÊNCIA DE RECURSOS MATERIAIS DA FAMÍLIA OU RESPONSÁVEIS 9,62% ■ EM RAZÃO DE SUA CONDUTA 9,62%

Motivo de desabrigamento

Motivo	nº de c/a	%	feminino	masculino
REINTEGRAÇÃO FAMILIAR	39	51,32	18	21
EVASÃO	16	21,05	5	11
OUTROS	9	11,84	3	6
NÃO INFORMADO	8	10,53	3	5
COLOCAÇÃO EM FAMÍLIA SUBSTITUTA	3	3,95	2	1
ALCANÇOU A MAIORIDADE	1	1,32	0	1
Total	76	100,00	31	45

Relação entre visitação e Ação de Destituição do Poder Familiar (DPF)

Situação	Faixa Etária	nº de c/a	%	nº de c/a com DPF
Sem Visita		38	73,09	9
	0 a 3	3	5,77	0
	4 a 6	5	9,62	2
	7 a 9	3	5,77	1
	10 a 12	6	11,54	3
	13 a 15	15	28,85	2
	16 a 18	6	11,54	1
Com Visita		14	26,93	5
	4 a 6	1	1,92	1
	7 a 9	2	3,85	0
	10 a 12	6	11,54	3
	13 a 15	3	5,77	1
	16 a 18	2	3,85	0
Total		52	100,00	14

Detalhamento dos vínculos biológicos das crianças e adolescentes abrigados

Crianças e adolescentes	nº de c/a	%
órfãos	5	9,62
Pai e/ou mãe vivo(s)	46	88,46
Pai e mãe desconhecidos	1	1,92
Total	52	100,00

Detalhamento dos vínculos jurídicos das crianças e adolescentes abrigados Crianças e adolescentes com pai e/ou mãe vivo(s)

Crianças e adolescentes	nº de c/a	%
Sem DPF	34	73,91
Com DPF	11	23,91
Com DPF transitada em julgado	1	2,17
Total	46	100,00

Crianças e adolescentes aptos à adoção

Crianças e adolescentes	nº de c/a	%
Órfãos	5	71,43
Pai e mãe desconhecidos	1	14,29
Com DPF transitada em julgado	1	14,29
Total	7	100,00

Perfil dos Aptos à adoção

Critério	órfãos	DPF	Pais Desconhecidos	Total
Sexo				
Feminino	2	0	1	3
Masculino	3	1	0	4
Total	5	1	1	7
Tempo Abrigamento				
há menos de 6 meses	0	1	0	1
há mais de 6 meses e há menos de 1 ano	2	0	1	3
há mais de 1 ano e há menos de 2 anos	1	0	0	1
há mais de 2 anos e há menos de 3 anos	1	0	0	1
há mais de 5 anos e há menos de 10 anos	1	0	0	1
Total	5	1	1	7
Deficiências				
Não	5	1	1	7
Total	5	1	1	7
Faixa Etária				
10 a 12	0	1	0	1
13 a 15	4	0	0	4
16 a 18	1	0	1	2
Total	5	1	1	7
Doenças importantes				
Não	5	1	1	7
Total	5	1	1	7

Distribuição por tempo de abrigamento das crianças e adolescentes aptos à adoção em relação aos indicadores de saúde e funcionalidade

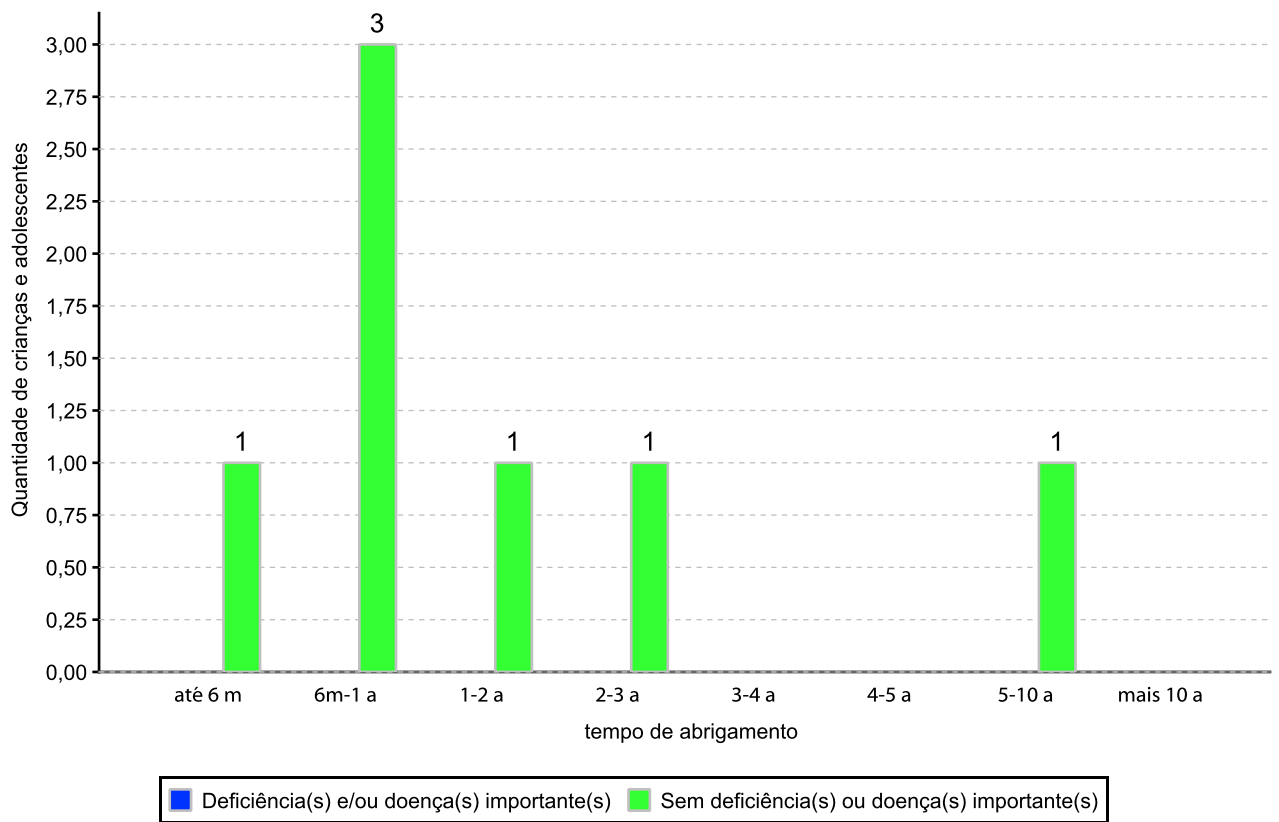

Distribuição por faixa etária das crianças e adolescentes aptos à adoção em relação aos indicadores de saúde e funcionalidade

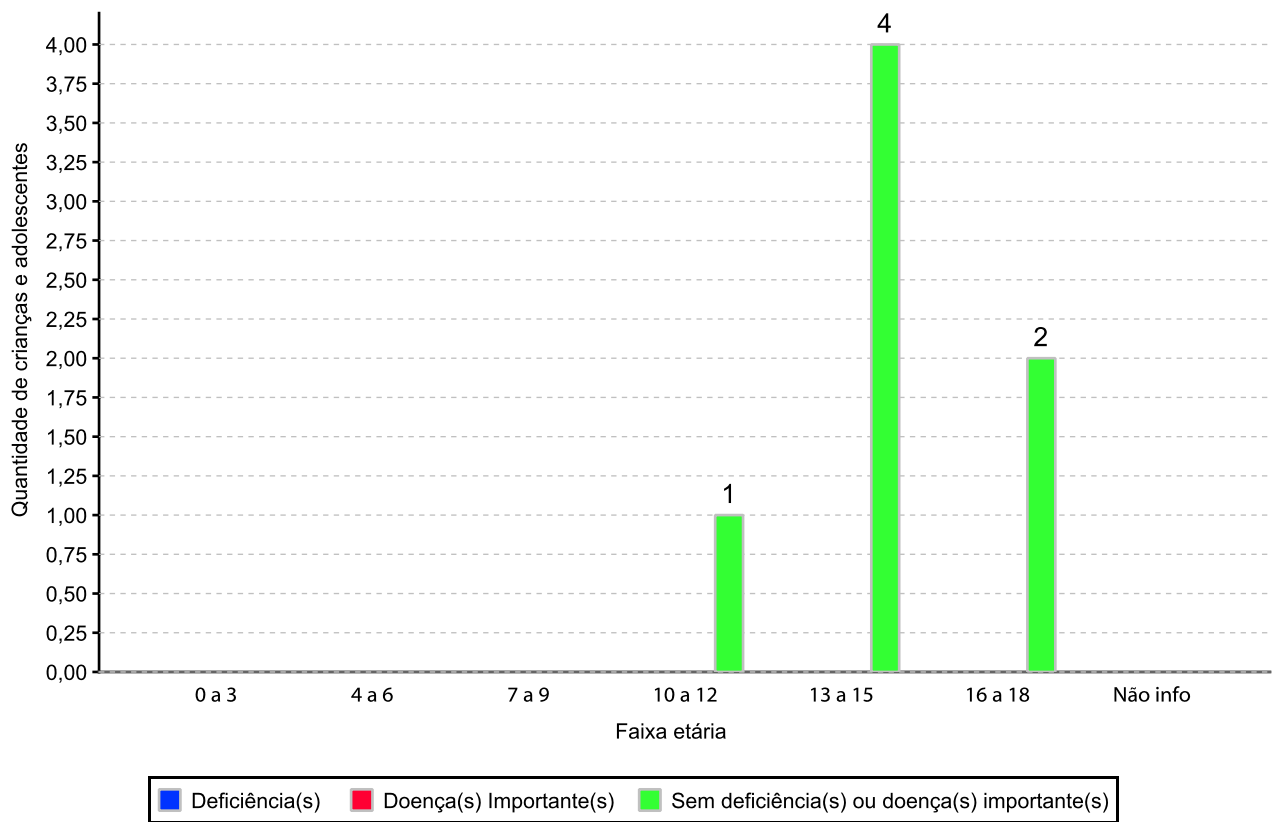

Panorama da situação da c/a no sistema de justiça

	nº de c/a
Com ações judiciais e com PA na PJIJ	12
Com ações judiciais e sem PA na PJIJ	16
Sem ações judiciais e com PA na PJIJ	11
Sem ações judiciais e sem PA na PJIJ abrigado menos de 6 meses	6
Sem ações judiciais e sem PA na PJIJ abrigado mais de 6 meses	7
Total	52

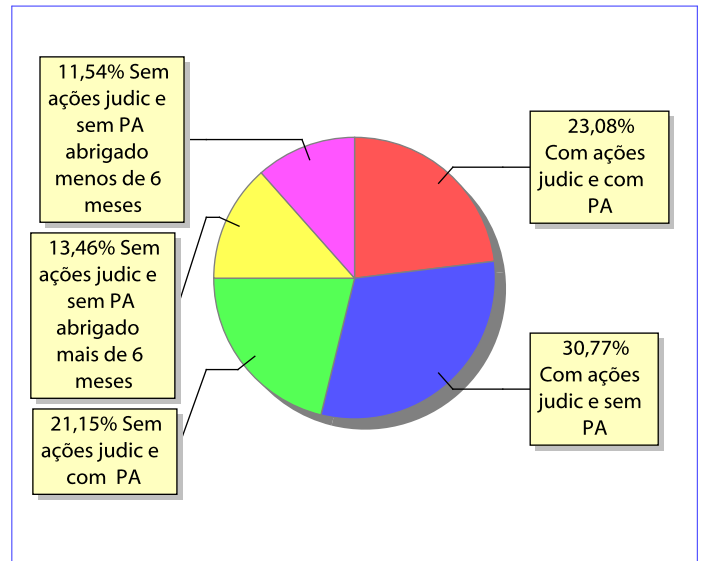
Distribuição percentual de ações e procedimentos administrativos

Ações Judiciais / Procedimentos Administrativos (PA) na PJIJ

	nº de ações	nº de PA
AÇÃO DE DESTITUIÇÃO DO PODER FAMILIAR	18	0
REPRESENTAÇÃO EM FACE DOS PAIS OU RESPONSÁVEL (ART. 249, ECA)	15	0
AÇÃO DE REGISTRO CIVIL DE NASCIMENTO	3	0
AÇÃO DE ADOÇÃO	2	0
AÇÃO DE TUTELA	1	0
PROCEDIMENTO ADMINISTRATIVO NA PROMOTORIA COM AÇÃO JUDICIAL	0	12
PROCEDIMENTO ADMINISTRATIVO NA PROMOTORIA SEM AÇÃO JUDICIAL	0	11
Total	39	23

Ações Judiciais / Procedimentos Administrativos (PA) na PJIJ por faixa etária	0 a 3	4 a 6	7 a 9	10 a 12	13 a 15	16 a 18	total
AÇÃO DE DESTITUIÇÃO DO PODER FAMILIAR	0	4	4	6	3	1	18
REPRESENTAÇÃO EM FACE DOS PAIS OU RESPONSÁVEL (ART. 249, ECA)	2	3	2	2	3	3	15
AÇÃO DE REGISTRO CIVIL DE NASCIMENTO	2	1	0	0	0	0	3
AÇÃO DE ADOÇÃO	0	1	0	0	0	1	2
AÇÃO DE TUTELA	0	0	0	0	1	0	1
PROCEDIMENTO ADMINISTRATIVO NA PROMOTORIA COM AÇÃO JUDICIAL	0	3	3	1	3	2	12
PROCEDIMENTO ADMINISTRATIVO NA PROMOTORIA SEM AÇÃO JUDICIAL	1	1	0	3	4	2	11
Total	5	13	9	12	14	9	62