

### Distribuição da população infanto-juvenil abrigada no Município CABO FRIO Total de abrigos, de crianças e adolescentes e dos aptos à adoção

nº de abrigos	nº de c/a	% de c/a no Estado	aptos à adoção	% aptos à adoção
2	16	0,45	4	25,00

### Responsabilidade pelas crianças e adolescentes abrigados Origem da população infanto-juvenil abrigada no Município analisado

Município	Abrigados	%
CABO FRIO	14	87,50
ARRAIAL DO CABO	1	6,25
SÃO PEDRO DA ALDEIA	1	6,25
<b>Total</b>	<b>16</b>	<b>100,00</b>

### Distribuição da população infanto-juvenil oriunda do Município analisado pelos demais Municípios do Estado

Município de localização do abrigado	Abrigados	%
CABO FRIO	14	93,33
CASIMIRO DE ABREU	1	6,67
<b>Total</b>	<b>15</b>	<b>100,00</b>

#### Faixa etária das crianças e adolescentes

Faixa Etária	nº de c/a	%
0 a 3	5	31,25
4 a 6	1	6,25
7 a 9	2	12,50
10 a 12	4	25,00
13 a 15	4	25,00
<b>Total</b>	<b>16</b>	<b>100,00</b>

#### Percentual de crianças e adolescentes abrigados por faixa etária

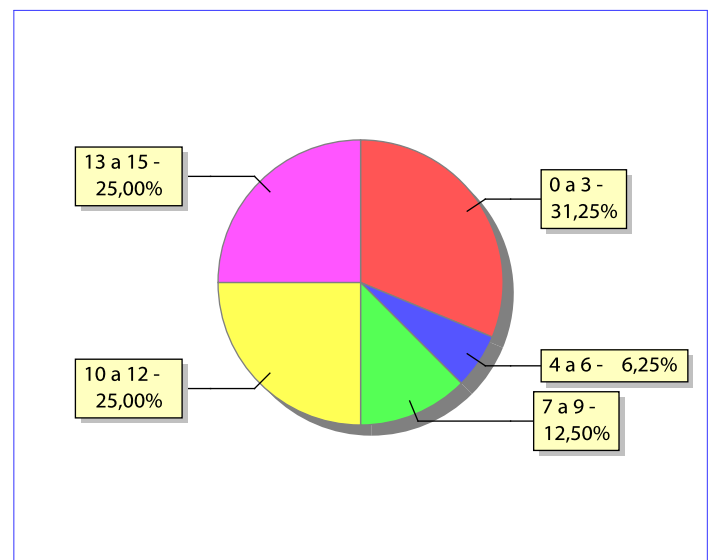

**Distribuição das crianças e adolescentes abrigados por sexo e faixa etária**

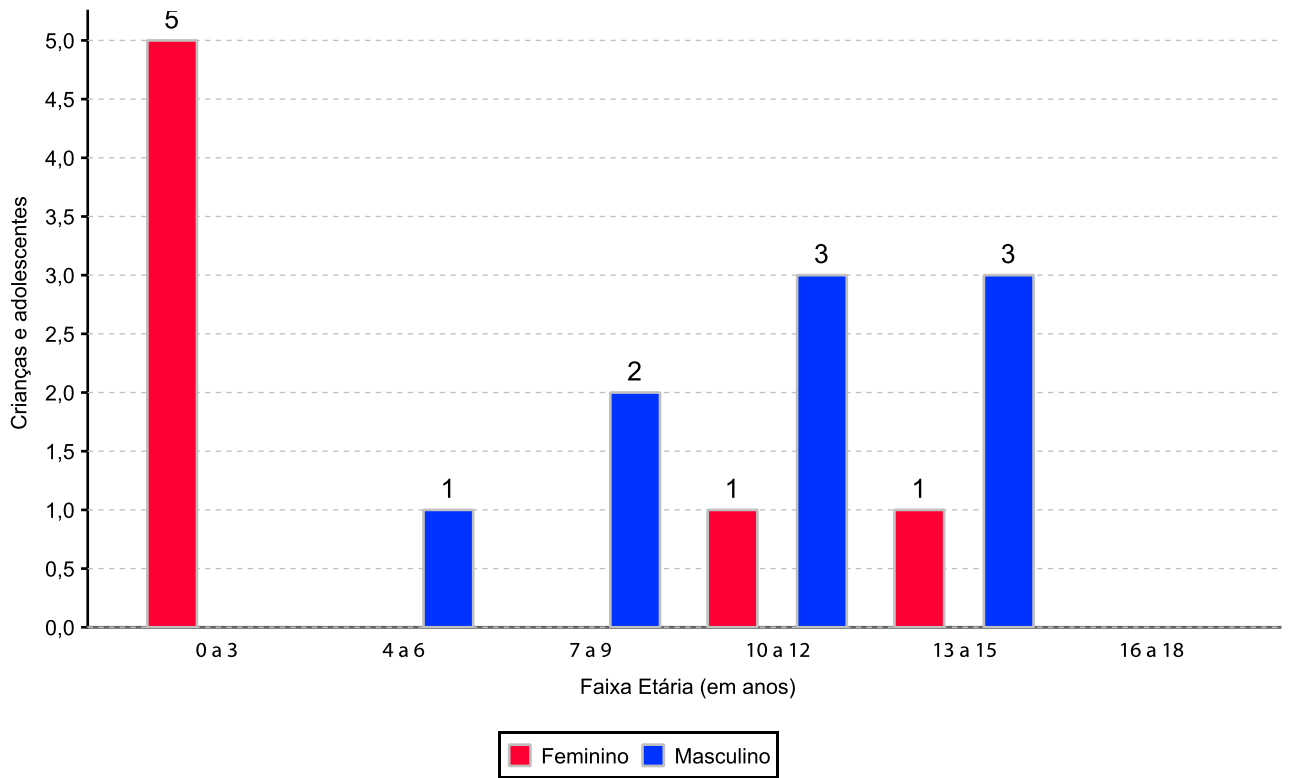

### Crianças e adolescentes portadores de deficiência

Apresentam deficiência	nº de c/a	%
Sim	1	6,25
Não	15	93,75
<b>Total</b>	<b>16</b>	<b>100,00</b>

### Detalhamento das crianças e adolescentes portadores de deficiência

Categoria	nº de c/a	%
deficiência auditiva/deficiência visual	1	100,00
<b>Total</b>	<b>1</b>	<b>100,00</b>

### Crianças e adolescentes abrigados que necessitam de tratamento de saúde especial

Necessidade de tratamento de saúde especial	nº de c/a	%
Sim	1	6,25
Não	11	68,75
Não informado	4	25,00
<b>Total</b>	<b>16</b>	<b>100,00</b>

### Doenças mais comuns

Doenças mais comuns	Incidência	%
DIFICULDADES PSICO-MOTORAS (TRATAMENTO	1	100,00
<b>Total</b>	<b>1</b>	<b>100,00</b>

## Tempo de institucionalização das crianças e adolescentes que se encontram em regime de abrigo

Crianças e adolescentes que estão abrigados	nº de c/a	%
há menos de 6 meses	8	50,00
há mais de 6 meses e há menos de 1 ano	2	12,50
há mais de 3 anos e há menos de 4 anos	5	31,25
há mais de 5 anos e há menos de 10 anos	1	6,25
<b>Total</b>	<b>16</b>	<b>100,00</b>

### Percentual – tempo de abrigamento

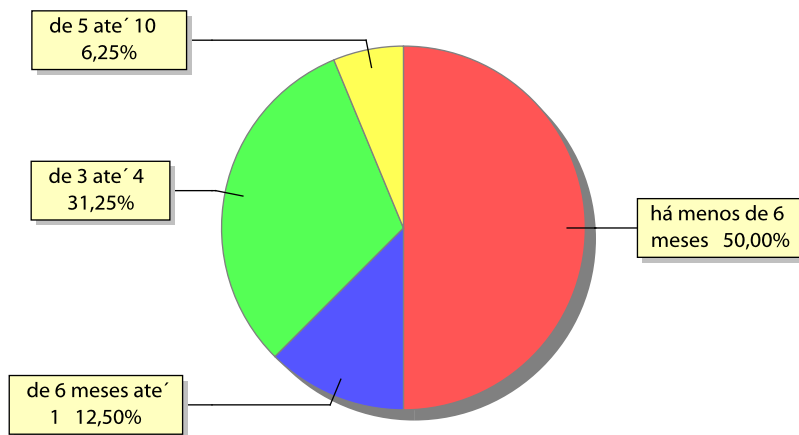

**Motivo de abrigamento**

Motivo	nº de c/a	%	feminino	masculino
ABANDONO PELOS PAIS OU RESPONSÁVEIS	6	37,50	0	6
NEGLIGÊNCIA	3	18,75	3	0
OUTROS	3	18,75	2	1
ABUSOS FÍSICOS OU PSICOLÓGICOS CONTRA A CRIANÇA OU ADOLESCENTE	1	6,25	1	0
PAIS OU RESPONSÁVEIS DEPENDENTES QUÍMICOS OU ALCOOLISTAS	1	6,25	1	0
SITUAÇÃO DE RUA	1	6,25	0	1
TRANSFERÊNCIAS	1	6,25	0	1
<b>Total</b>	<b>16</b>	<b>100,00</b>	<b>7</b>	<b>9</b>

**Percentual – motivo de abrigamento**

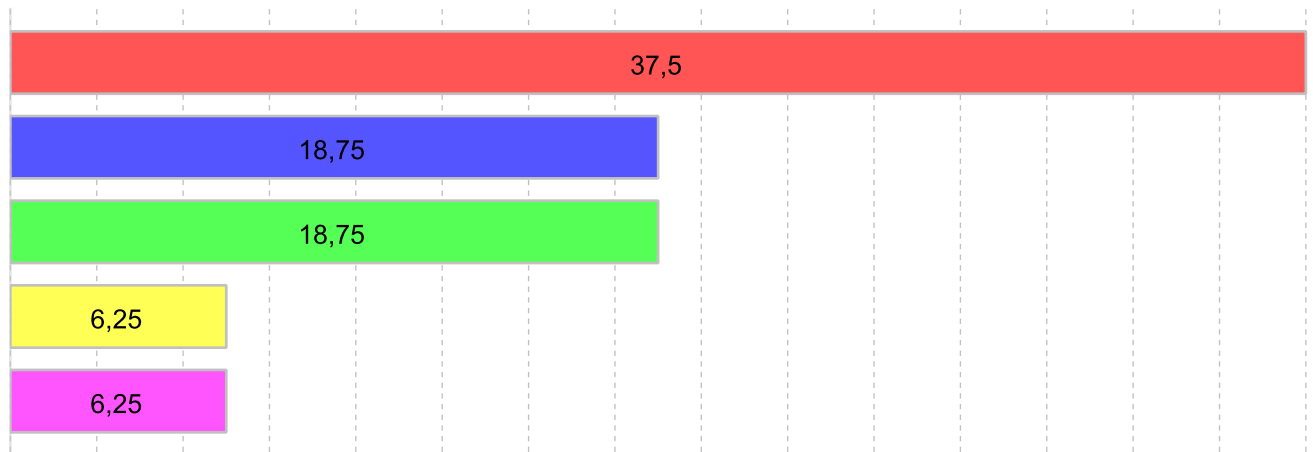

■ ABANDONO PELOS PAIS OU RESPONSÁVEIS 37,50%
 ■ NEGLIGÊNCIA 18,75%
 ■ OUTROS 18,75%
 ■ PAIS OU RESPONSÁVEIS DEPENDENTES QUÍMICOS OU ALCOOLISTAS 6,25%
 ■ TRANSFERÊNCIAS 6,25%

**Motivo de desabrigamento**

Motivo	nº de c/a	%	feminino	masculino
REINTEGRAÇÃO FAMILIAR	49	54,44	24	25
EVASÃO	25	27,78	9	16
OUTROS	13	14,44	8	5
COLOCAÇÃO EM FAMÍLIA SUBSTITUTA	1	1,11	0	1
NÃO INFORMADO	1	1,11	0	1
TRANSFERÊNCIA PARA OUTRO REGIME DE ATENDIMENTO	1	1,11	1	0
<b>Total</b>	<b>90</b>	<b>100,00</b>	<b>42</b>	<b>48</b>

### Relação entre visitação e Ação de Destituição do Poder Familiar (DPF)

Situação	Faixa Etária	nº de c/a	%	nº de c/a com DPF
<b>Sem Visita</b>		<b>8</b>	<b>50,00</b>	<b>2</b>
	0 a 3	2	12,50	0
	4 a 6	1	6,25	1
	7 a 9	1	6,25	0
	10 a 12	3	18,75	1
	13 a 15	1	6,25	0
<b>Com Visita</b>		<b>4</b>	<b>25,00</b>	<b>2</b>
	0 a 3	3	18,75	2
	7 a 9	1	6,25	0
<b>Não Informada</b>		<b>4</b>	<b>25,00</b>	<b>0</b>
<b>Total</b>		<b>16</b>	<b>100,00</b>	<b>4</b>

### Detalhamento dos vínculos biológicos das crianças e adolescentes abrigados

Crianças e adolescentes	nº de c/a	%
Pai e/ou mãe vivo(s)	12	75,00
Pai e mãe desconhecidos	4	25,00
<b>Total</b>	<b>16</b>	<b>100,00</b>

### Detalhamento dos vínculos jurídicos das crianças e adolescentes abrigados Crianças e adolescentes com pai e/ou mãe vivo(s)

Crianças e adolescentes	nº de c/a	%
Sem DPF	8	66,67
Com DPF	4	33,33
<b>Total</b>	<b>12</b>	<b>100,00</b>

### Crianças e adolescentes aptos à adoção

Crianças e adolescentes	nº de c/a	%
Pai e mãe desconhecidos	4	100,00
<b>Total</b>	<b>4</b>	<b>100,00</b>

**Perfil dos Aptos à adoção**

<b>Critério</b>	<b>órfãos</b>	<b>DPF</b>	<b>Pais Desconhecidos</b>	<b>Total</b>
<b>Sexo</b>				
Masculino	0	0	4	4
Total	0	0	4	4
<b>Tempo Abrigamento</b>				
há menos de 6 meses	0	0	1	1
há mais de 3 anos e há menos de 4 anos	0	0	3	3
Total	0	0	4	4
<b>Deficiências</b>				
Não	0	0	4	4
Total	0	0	4	4
<b>Faixa Etária</b>				
10 a 12	0	0	1	1
13 a 15	0	0	3	3
Total	0	0	4	4
<b>Doenças importantes</b>				
Não	0	0	4	4
Total	0	0	4	4



**Distribuição por tempo de abrigamento das crianças e adolescentes aptos à adoção em relação aos indicadores de saúde e funcionalidade**

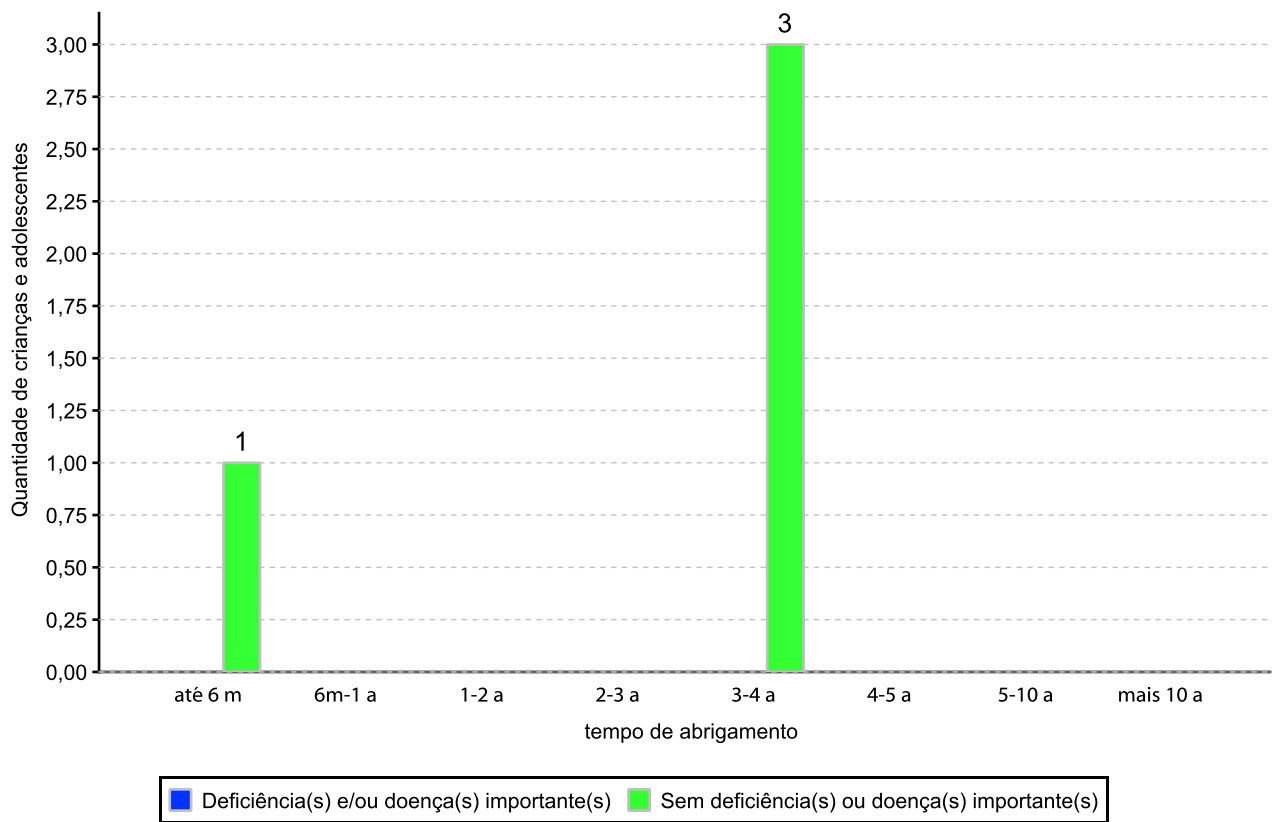

**Distribuição por faixa etária das crianças e adolescentes aptos à adoção em relação aos indicadores de saúde e funcionalidade**

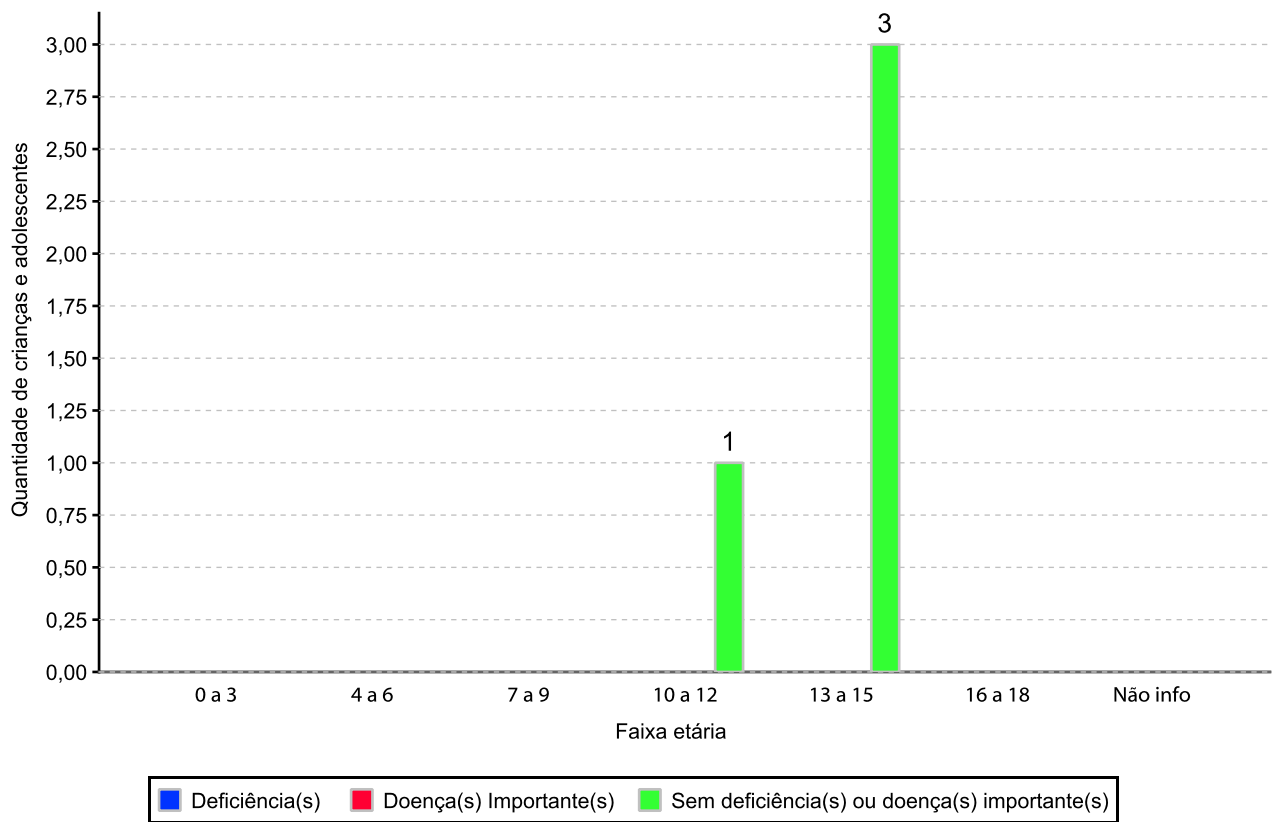

**Panorama da situação da c/a no sistema de justiça**

	nº de c/a
Com ações judiciais e sem PA na PJIJ	5
Sem ações judiciais e sem PA na PJIJ abrigado menos de 6 meses	7
Sem ações judiciais e sem PA na PJIJ abrigado mais de 6 meses	4
<b>Total</b>	<b>16</b>

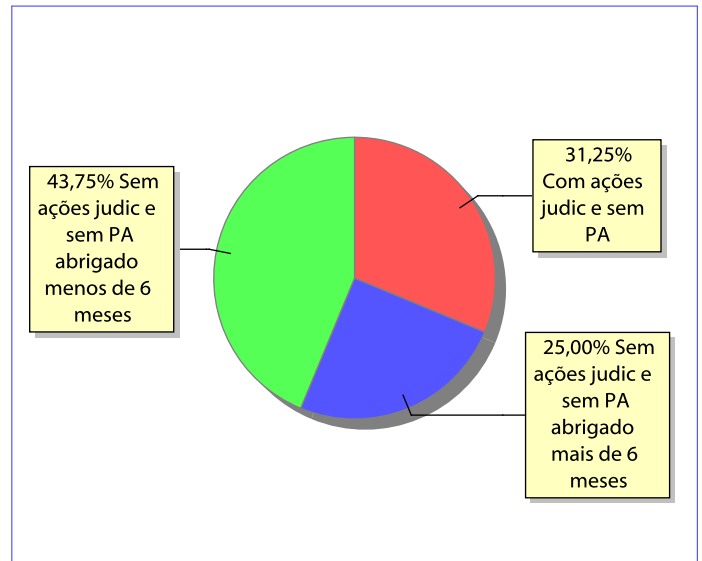
**Distribuição percentual de ações e procedimentos administrativos**

Ações Judiciais / Procedimentos Administrativos (PA) na PJIJ	nº de ações	nº de PA
AÇÃO DE DESTITUIÇÃO DO PODER FAMILIAR	4	0
AÇÃO DE GUARDA JUDICIAL	2	0
AÇÃO DE ADOÇÃO	1	0
REPRESENTAÇÃO EM FACE DOS PAIS OU RESPONSÁVEL (ART. 249, ECA)	1	0
<b>Total</b>	<b>8</b>	<b>0</b>

Ações Judiciais / Procedimentos Administrativos (PA) na PJIJ por faixa etária	0 a 3	4 a 6	7 a 9	10 a 12	13 a 15	16 a 18	total
AÇÃO DE DESTITUIÇÃO DO PODER FAMILIAR	2	1	0	1	0	0	4
AÇÃO DE GUARDA JUDICIAL	0	0	2	0	0	0	2
REPRESENTAÇÃO EM FACE DOS PAIS OU RESPONSÁVEL (ART. 249, ECA)	0	0	0	1	0	0	1
AÇÃO DE ADOÇÃO	0	1	0	0	0	0	1
<b>Total</b>	<b>2</b>	<b>2</b>	<b>2</b>	<b>2</b>	<b>0</b>	<b>0</b>	<b>8</b>