

**Distribuição da população infanto-juvenil abrigada no Município MACAÉ**  
**Total de abrigos, de crianças e adolescentes e dos aptos à adoção**

nº de abrigos	nº de c/a	% de c/a no Estado	aptos à adoção	% aptos à adoção
1	19	0,54	0	0,00

**Responsabilidade pelas crianças e adolescentes abrigados**  
**Origem da população infanto-juvenil abrigada no Município analisado**

Município	Abrigados	%
MACAÉ	18	94,74
NOVA FRIBURGO	1	5,26
<b>Total</b>	<b>19</b>	<b>100,00</b>

**Distribuição da população infanto-juvenil oriunda do Município analisado pelos demais Municípios do Estado**

Município de localização do abrigado	Abrigados	%
MACAÉ	18	90,00
SÃO FRANCISCO DO ITABAPOANA	2	10,00
<b>Total</b>	<b>20</b>	<b>100,00</b>

**Faixa etária das crianças e adolescentes**

Faixa Etária	nº de c/a	%
0 a 3	6	31,58
4 a 6	2	10,53
7 a 9	2	10,53
10 a 12	3	15,79
13 a 15	2	10,53
16 a 18	4	21,05
<b>Total</b>	<b>19</b>	<b>100,00</b>

**Percentual de crianças e adolescentes abrigados por faixa etária**

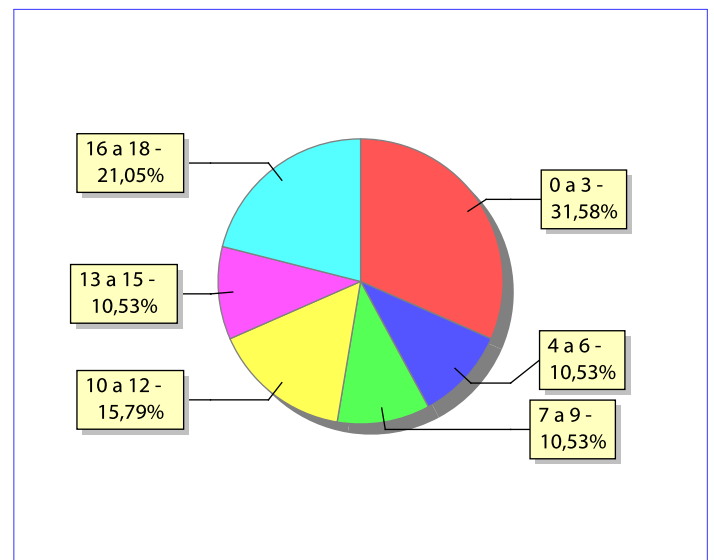

**Distribuição das crianças e adolescentes abrigados por sexo e faixa etária**

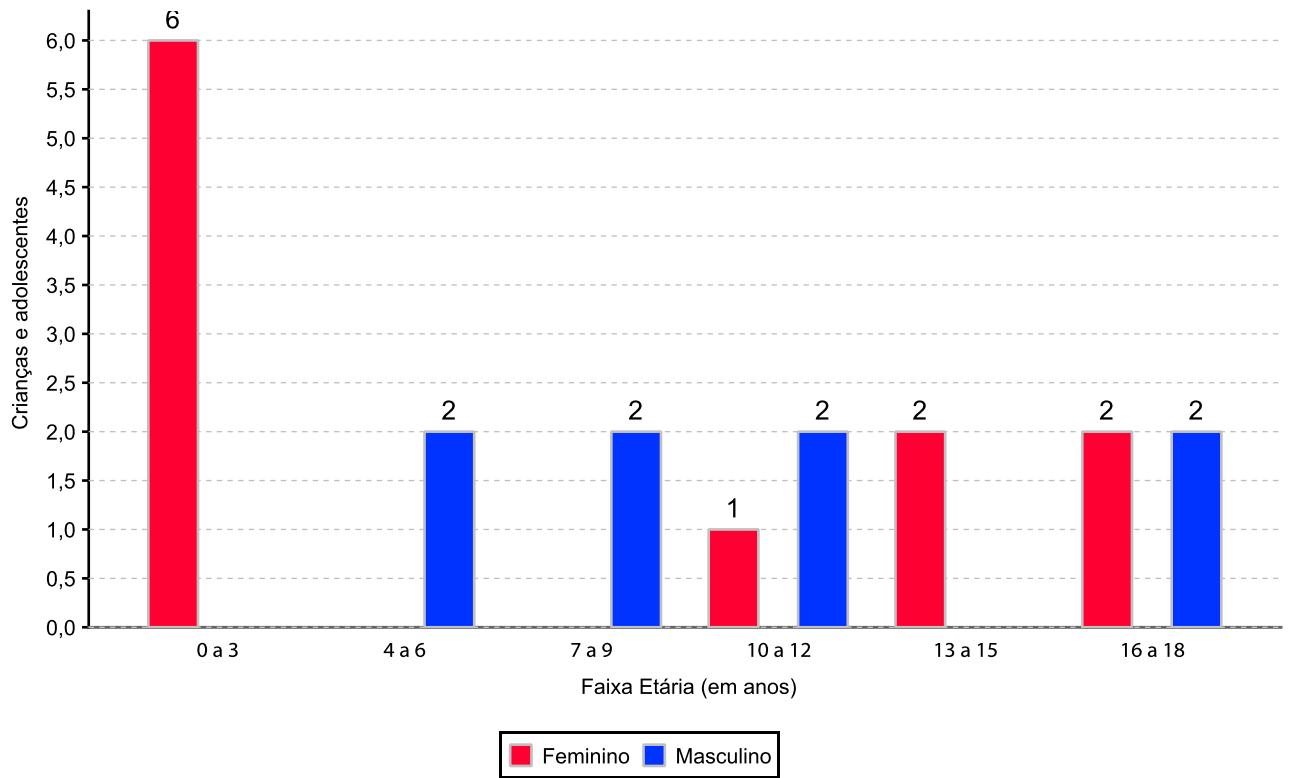

### Crianças e adolescentes portadores de deficiência

Apresentam deficiência	nº de c/a	%
Sim	1	5,26
Não	18	94,74
<b>Total</b>	<b>19</b>	<b>100,00</b>

### Detalhamento das crianças e adolescentes portadores de deficiência

Categoria	nº de c/a	%
deficiência mental	1	100,00
<b>Total</b>	<b>1</b>	<b>100,00</b>

### Crianças e adolescentes abrigados que necessitam de tratamento de saúde especial

Necessidade de tratamento de saúde especial	nº de c/a	%
Sim	7	36,84
Não	10	52,63
Não informado	2	10,53
<b>Total</b>	<b>19</b>	<b>100,00</b>

### Doenças mais comuns

Doenças mais comuns	Incidência	%
ACOMPANHAMENTO PSICOLÓGICO	2	28,57
EPILEPSIA	2	28,57
DESNUTRIÇÃO	1	14,29
OUTRAS DOENÇAS	1	14,29
TRANSTORNOS MENTAIS	1	14,29
<b>Total</b>	<b>7</b>	<b>100,00</b>

## Tempo de institucionalização das crianças e adolescentes que se encontram em regime de abrigo

Crianças e adolescentes que estão abrigados	nº de c/a	%
há menos de 6 meses	14	73,68
há mais de 6 meses e há menos de 1 ano	4	21,05
há mais de 1 ano e há menos de 2 anos	1	5,26
<b>Total</b>	<b>19</b>	<b>100,00</b>

### Percentual – tempo de abrigamento

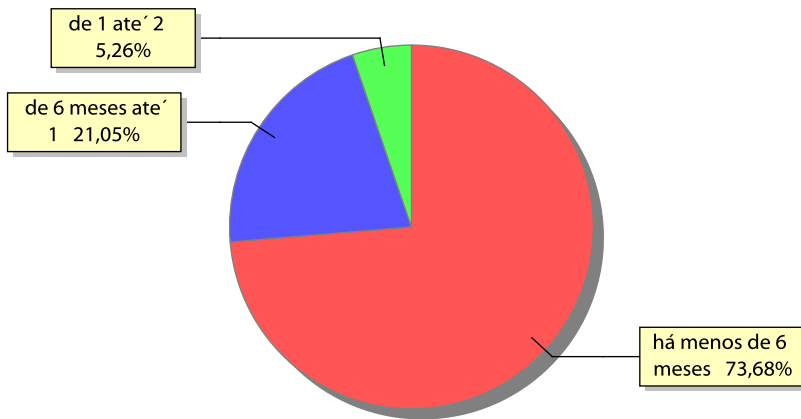

**Motivo de abrigo**

Motivo	nº de c/a	%	feminino	masculino
ABUSOS FÍSICOS OU PSICOLÓGICOS CONTRA A CRIANÇA OU ADOLESCENTE	3	15,79	2	1
DEVOLUÇÃO POR TENTATIVA DE COLOCAÇÃO FAMILIAR MAL SUCEDIDA	3	15,79	1	2
EM RAZÃO DE SUA CONDUTA	2	10,53	1	1
NEGLIGÊNCIA	2	10,53	2	0
ABANDONO PELOS PAIS OU RESPONSÁVEIS	1	5,26	1	0
CONFLITOS NO AMBIENTE FAMILIAR	1	5,26	1	0
EXPLORAÇÃO SEXUAL PARA FINS DE PROSTITUIÇÃO INFANTO JUVENIL	1	5,26	1	0
OUTROS	1	5,26	1	0
RISCO DE VIDA NA COMUNIDADE	1	5,26	0	1
TRANSFERÊNCIAS	4	21,05	1	3
<b>Total</b>	<b>19</b>	<b>100,00</b>	<b>11</b>	<b>8</b>

**Percentual – motivo de abrigamento**

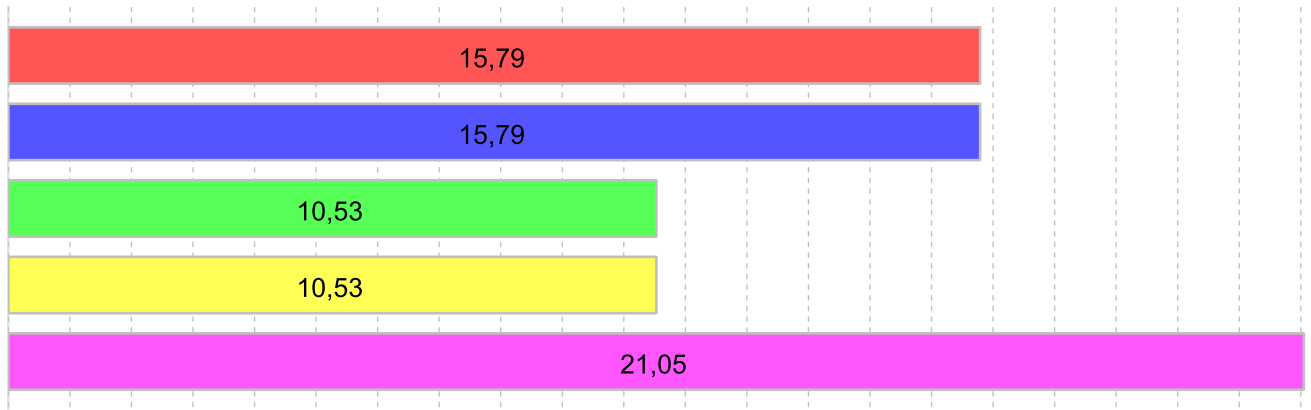

■ ABUSOS FÍSICOS OU PSICOLÓGICOS CONTRA A CRIANÇA OU ADOLESCENTE 15,79%  
■ DEVOLUÇÃO POR TENTATIVA DE COLOCAÇÃO FAMILIAR MAL SUCEDIDA 15,79%  
■ EM RAZÃO DE SUA CONDUTA 10,53%  
■ NEGLIGÊNCIA 10,53% ■ TRANSFERÊNCIAS 21,05%

**Motivo de desabrigamento**

Motivo	nº de c/a	%	feminino	masculino
REINTEGRAÇÃO FAMILIAR	56	69,14	31	25
EVASÃO	8	9,88	4	4
COLOCAÇÃO EM FAMÍLIA SUBSTITUTA	6	7,41	2	4
NÃO INFORMADO	6	7,41	1	5
OUTROS	5	6,17	3	2
<b>Total</b>	<b>81</b>	<b>100,00</b>	<b>41</b>	<b>40</b>

### Relação entre visitação e Ação de Destituição do Poder Familiar (DPF)

Situação	Faixa Etária	nº de c/a	%	nº de c/a com DPF
<b>Sem Visita</b>		<b>8</b>	<b>42,11</b>	<b>3</b>
	4 a 6	1	5,26	1
	7 a 9	2	10,53	1
	10 a 12	2	10,53	1
	13 a 15	1	5,26	0
	16 a 18	2	10,53	0
<b>Com Visita</b>		<b>11</b>	<b>57,89</b>	<b>1</b>
	0 a 3	6	31,58	1
	4 a 6	1	5,26	0
	10 a 12	1	5,26	0
	13 a 15	1	5,26	0
	16 a 18	2	10,53	0
<b>Total</b>		<b>19</b>	<b>100,00</b>	<b>4</b>

### Detalhamento dos vínculos biológicos das crianças e adolescentes abrigados

Crianças e adolescentes	nº de c/a	%
Pai e/ou mãe vivo(s)	19	100,00
<b>Total</b>	<b>19</b>	<b>100,00</b>

### Detalhamento dos vínculos jurídicos das crianças e adolescentes abrigados Crianças e adolescentes com pai e/ou mãe vivo(s)

Crianças e adolescentes	nº de c/a	%
Sem DPF	15	78,95
Com DPF	4	21,05
<b>Total</b>	<b>19</b>	<b>100,00</b>

**Panorama da situação da c/a no sistema de justiça**

	nº de c/a
Com ações judiciais e sem PA na PJIJ	8
Sem ações judiciais e com PA na PJIJ	2
Sem ações judiciais e sem PA na PJIJ abrigado menos de 6 meses	6
Sem ações judiciais e sem PA na PJIJ abrigado mais de 6 meses	3
<b>Total</b>	<b>19</b>

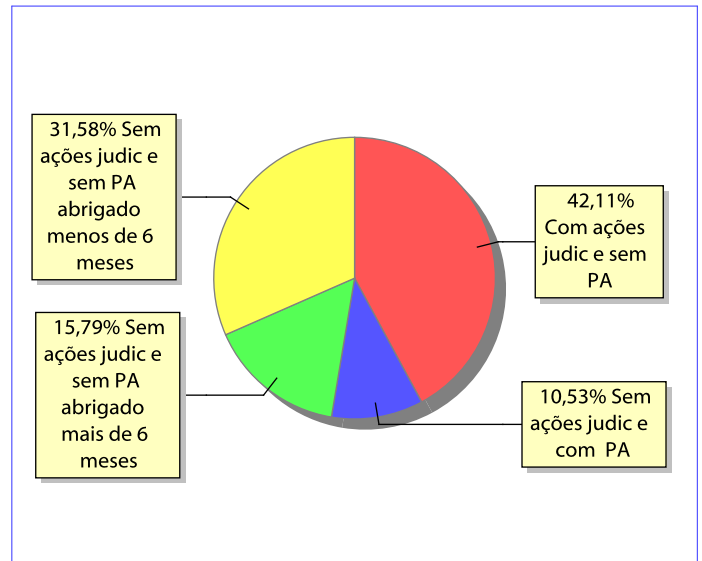
**Distribuição percentual de ações e procedimentos administrativos**

**Ações Judiciais / Procedimentos Administrativos (PA) na PJIJ**

	nº de ações	nº de PA
AÇÃO DE DESTITUIÇÃO DO PODER FAMILIAR	4	0
AÇÃO DE ADOÇÃO	2	0
AÇÃO DE GUARDA JUDICIAL	2	0
REPRESENTAÇÃO EM FACE DOS PAIS OU RESPONSÁVEL (ART. 249, ECA)	1	0
AÇÃO DE REGISTRO CIVIL DE NASCIMENTO	1	0
AÇÃO DE SUSPENSÃO DO PODER FAMILIAR (ART.24 ECA)	1	0
PROCEDIMENTO ADMINISTRATIVO NA PROMOTORIA SEM AÇÃO JUDICIAL	0	2
<b>Total</b>	<b>11</b>	<b>2</b>



Ações Judiciais / Procedimentos Administrativos (PA) na PJIJ por faixa etária	0 a 3	4 a 6	7 a 9	10 a 12	13 a 15	16 a 18	total
AÇÃO DE DESTITUIÇÃO DO PODER FAMILIAR	1	1	1	1	0	0	4
AÇÃO DE GUARDA JUDICIAL	1	0	0	0	0	1	2
AÇÃO DE ADOÇÃO	0	0	1	1	0	0	2
AÇÃO DE SUSPENSÃO DO PODER FAMILIAR (ART.24 ECA)	1	0	0	0	0	0	1
REPRESENTAÇÃO EM FACE DOS PAIS OU RESPONSÁVEL (ART. 249, ECA)	0	0	0	0	1	0	1
AÇÃO DE REGISTRO CIVIL DE NASCIMENTO	0	0	0	0	0	1	1
PROCEDIMENTO ADMINISTRATIVO NA PROMOTORIA SEM AÇÃO JUDICIAL	0	0	1	1	0	0	2
<b>Total</b>	<b>3</b>	<b>1</b>	<b>3</b>	<b>3</b>	<b>1</b>	<b>2</b>	<b>13</b>