

Distribuição da população infanto-juvenil abrigada no Município VASSOURAS Total de abrigos, de crianças e adolescentes e dos aptos à adoção

nº de abrigos	nº de c/a	% de c/a no Estado	aptos à adoção	% aptos à adoção
1	9	0,25	0	0,00

Responsabilidade pelas crianças e adolescentes abrigados Origem da população infanto-juvenil abrigada no Município analisado

Município	Abrigados	%
VASSOURAS	6	66,67
RIO DE JANEIRO	2	22,22
ENGENHEIRO PAULO DE FRONTIN	1	11,11
Total	9	100,00

Distribuição da população infanto-juvenil oriunda do Município analisado pelos demais Municípios do Estado

Município de localização do abrigado	Abrigados	%
VASSOURAS	6	75,00
PARAÍBA DO SUL	1	12,50
VOLTA REDONDA	1	12,50
Total	8	100,00

Faixa etária das crianças e adolescentes

Faixa Etária	nº de c/a	%
7 a 9	4	44,44
10 a 12	1	11,11
13 a 15	3	33,33
16 a 18	1	11,11
Total	9	100,00

Percentual de crianças e adolescentes abrigados por faixa etária

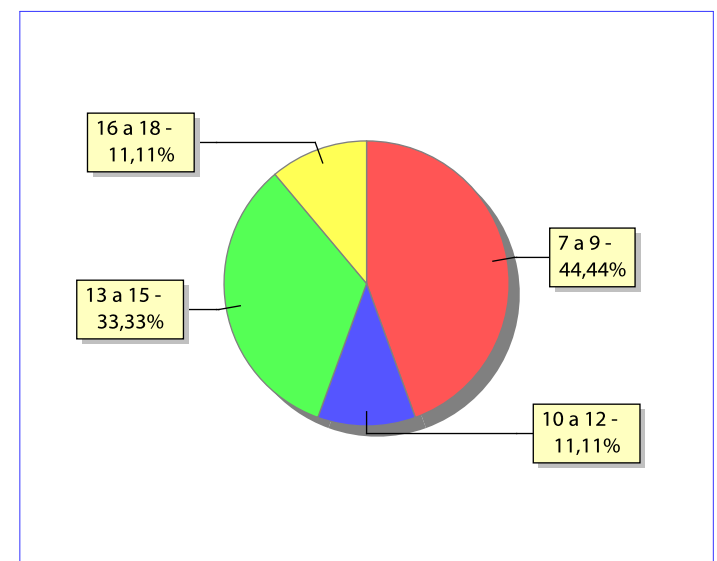

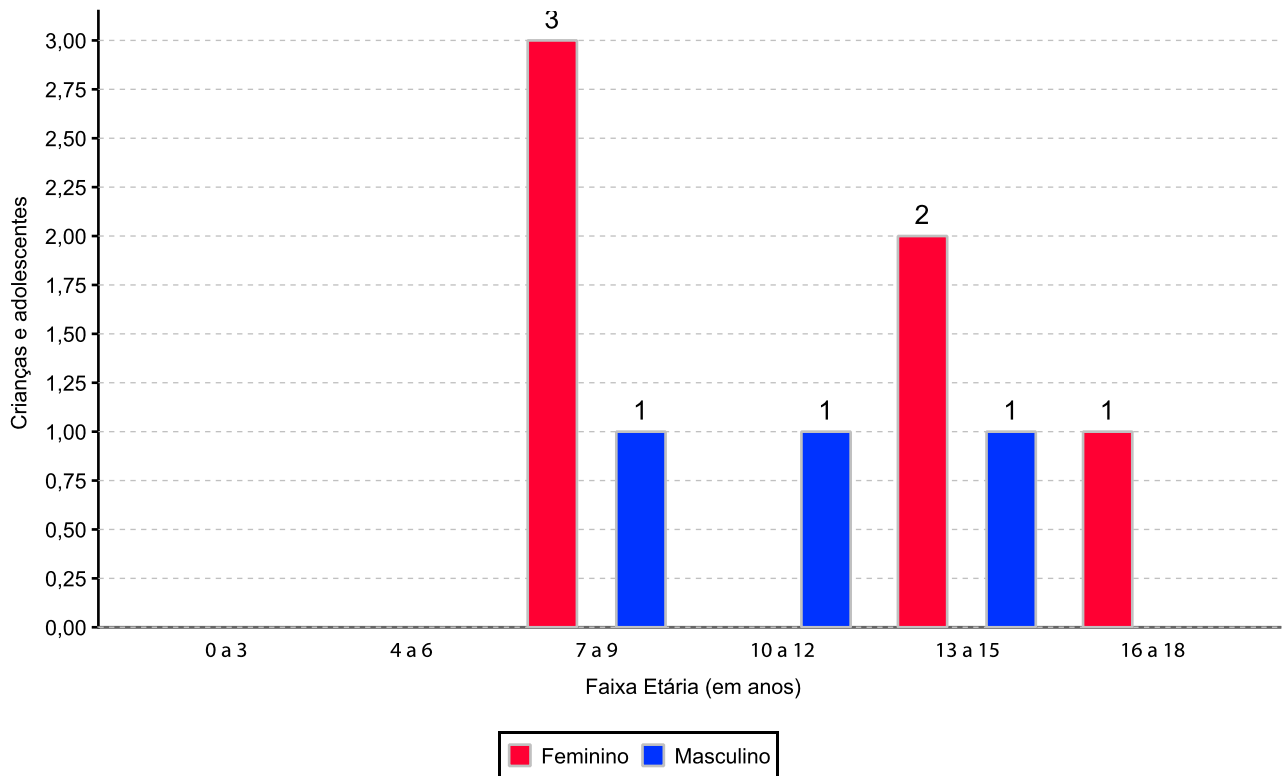
Distribuição das crianças e adolescentes abrigados por sexo e faixa etária

Crianças e adolescentes abrigados que necessitam de tratamento de saúde especial

Necessidade de tratamento de saúde especial	nº de c/a	%
Sim	1	11,11
Não	7	77,78
Não informado	1	11,11
Total	9	100,00

Doenças mais comuns

Doenças mais comuns	Incidência	%
ACOMPANHAMENTO PSICOLÓGICO	1	100,00
Total	1	100,00

Tempo de institucionalização das crianças e adolescentes que se encontram em regime de abrigo

Crianças e adolescentes que estão abrigados	nº de c/a	%
há menos de 6 meses	8	88,89
há mais de 6 meses e há menos de 1 ano	1	11,11
Total	9	100,00

Motivo de abrigamento

Motivo	nº de c/a	%	feminino	masculino
NEGLIGÊNCIA	3	33,33	1	2
EM RAZÃO DE SUA CONDUTA	2	22,22	2	0
OUTROS	2	22,22	2	0
TRANSFERÊNCIAS	2	22,22	1	1
Total	9	100,00	6	3

Motivo de desabrigamento

Motivo	nº de c/a	%	feminino	masculino
REINTEGRAÇÃO FAMILIAR	10	76,92	5	5
NÃO INFORMADO	2	15,38	2	0
ALCANÇOU A MAIORIDADE	1	7,69	1	0
Total	13	100,00	8	5

Relação entre visitação e Ação de Destituição do Poder Familiar (DPF)

Situação	Faixa Etária	nº de c/a	%	nº de c/a com DPF
Sem Visita		4	44,44	0
	7 a 9	1	11,11	0
	13 a 15	2	22,22	0
	16 a 18	1	11,11	0
Com Visita		5	55,55	0
	7 a 9	3	33,33	0
	10 a 12	1	11,11	0
	13 a 15	1	11,11	0
Total		9	100,00	0

Detalhamento dos vínculos biológicos das crianças e adolescentes abrigados

Crianças e adolescentes	nº de c/a	%
Pai e/ou mãe vivo(s)	9	100,00
Total	9	100,00

Detalhamento dos vínculos jurídicos das crianças e adolescentes abrigados
Crianças e adolescentes com pai e/ou mãe vivo(s)

Crianças e adolescentes	nº de c/a	%
Sem DPF	9	100,00
Total	9	100,00

Panorama da situação da c/a no sistema de justiça

	nº de c/a
Com ações judiciais e sem PA na PJIJ	1
Sem ações judiciais e sem PA na PJIJ abrigado menos de 6 meses	7
Sem ações judiciais e sem PA na PJIJ abrigado mais de 6 meses	1
Total	9

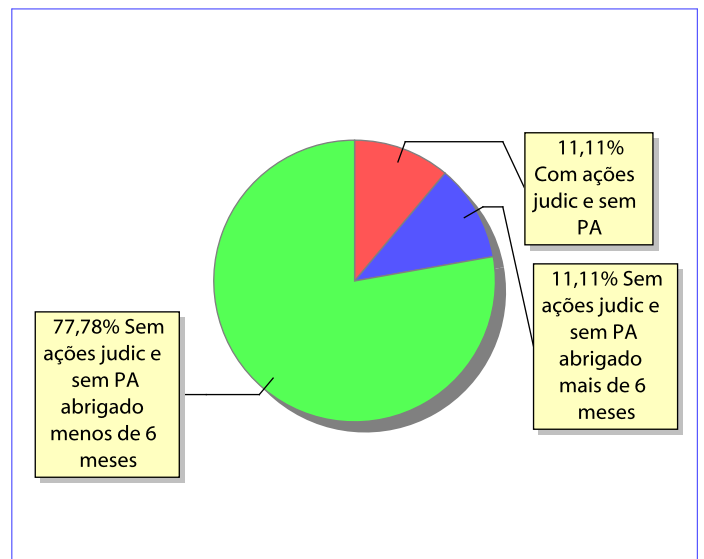
Distribuição percentual de ações e procedimentos administrativos

Ações Judiciais / Procedimentos Administrativos (PA) na PJIJ	nº de ações	nº de PA
REPRESENTAÇÃO EM FACE DOS PAIS OU RESPONSÁVEL (ART. 249, ECA)	1	0
Total	1	0

Ações Judiciais / Procedimentos Administrativos (PA) na PJIJ por faixa etária	0 a 3	4 a 6	7 a 9	10 a 12	13 a 15	16 a 18	total
REPRESENTAÇÃO EM FACE DOS PAIS OU RESPONSÁVEL (ART. 249, ECA)	0	0	0	0	1	0	1
Total	0	0	0	0	1	0	1