

**Distribuição da população infanto-juvenil abrigada no Município VOLTA REDONDA
Total de abrigos, de crianças e adolescentes e dos aptos à adoção**

nº de abrigos	nº de c/a	% de c/a no Estado	aptos à adoção	% aptos à adoção
5	22	0,62	4	18,18

**Responsabilidade pelas crianças e adolescentes abrigados
Origem da população infanto-juvenil abrigada no Município analisado**

Município	Abrigados	%
VOLTA REDONDA	21	95,45
VASSOURAS	1	4,55
Total	22	100,00

Faixa etária das crianças e adolescentes

Faixa Etária	nº de c/a	%
0 a 3	5	22,73
4 a 6	2	9,09
7 a 9	1	4,55
10 a 12	3	13,64
13 a 15	5	22,73
16 a 18	6	27,27
Total	22	100,00

Percentual de crianças e adolescentes abrigados por faixa etária

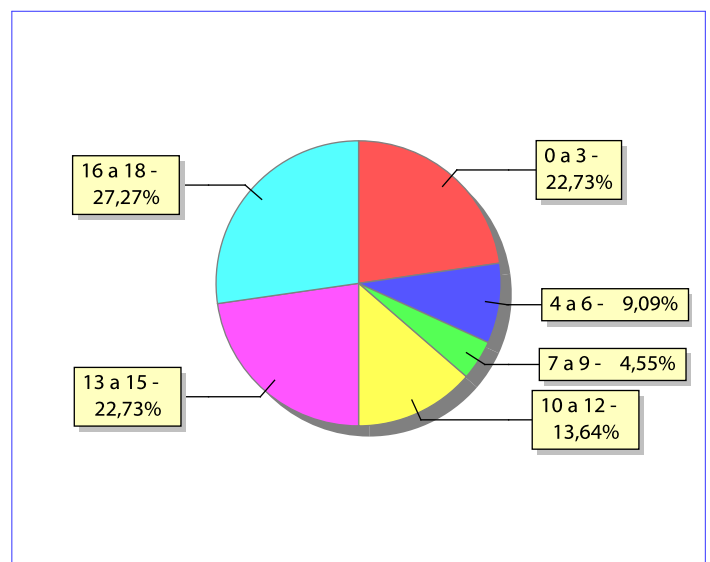

Distribuição das crianças e adolescentes abrigados por sexo e faixa etária

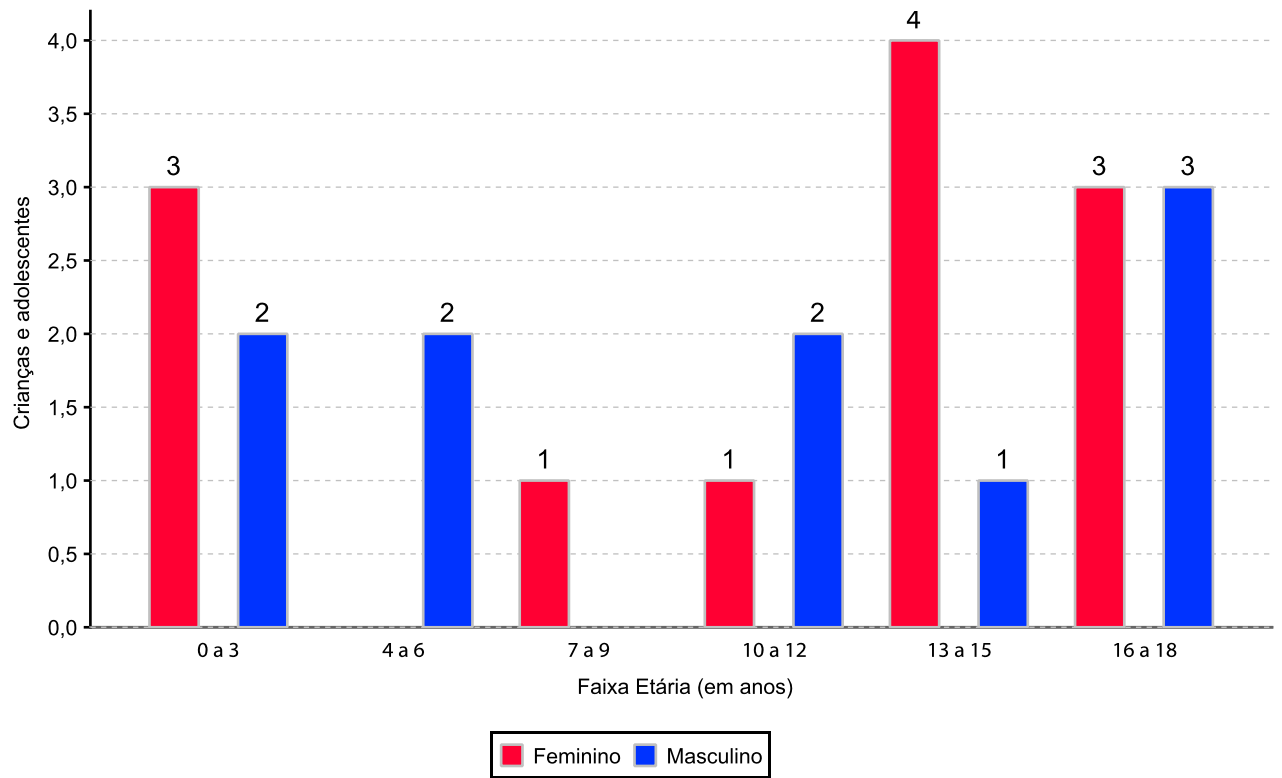

Crianças e adolescentes portadores de deficiência

Apresentam deficiência	nº de c/a	%
Sim	1	4,55
Não	21	95,45
Total	22	100,00

Detalhamento das crianças e adolescentes portadores de deficiência

Categoria	nº de c/a	%
outros	1	100,00
Total	1	100,00

Crianças e adolescentes abrigados que necessitam de tratamento de saúde especial

Necessidade de tratamento de saúde especial	nº de c/a	%
Sim	9	40,91
Não	13	59,09
Total	22	100,00

Doenças mais comuns

Doenças mais comuns	Incidência	%
ACOMPANHAMENTO PSICOLÓGICO	5	41,67
TRANSTORNOS MENTAIS	3	25,00
DIFICULDADES PSICO-MOTORAS (TRATAMENTO	2	16,67
DIFICULDADES FONOAUDIOLÓGICAS (TRATAMENTO FONOAUDIOLÓGICO)	1	8,33
DST (DOENÇAS SEXUALMENTE TRANSMISSÍVEIS)	1	8,33
Total	12	100,00

Tempo de institucionalização das crianças e adolescentes que se encontram em regime de abrigo

Crianças e adolescentes que estão abrigados	nº de c/a	%
há menos de 6 meses	16	72,73
há mais de 6 meses e há menos de 1 ano	1	4,55
há mais de 1 ano e há menos de 2 anos	2	9,09
há mais de 3 anos e há menos de 4 anos	1	4,55
há mais de 5 anos e há menos de 10 anos	1	4,55
há mais de 10 anos	1	4,55
Total	22	100,00

Percentual – tempo de abrigamento

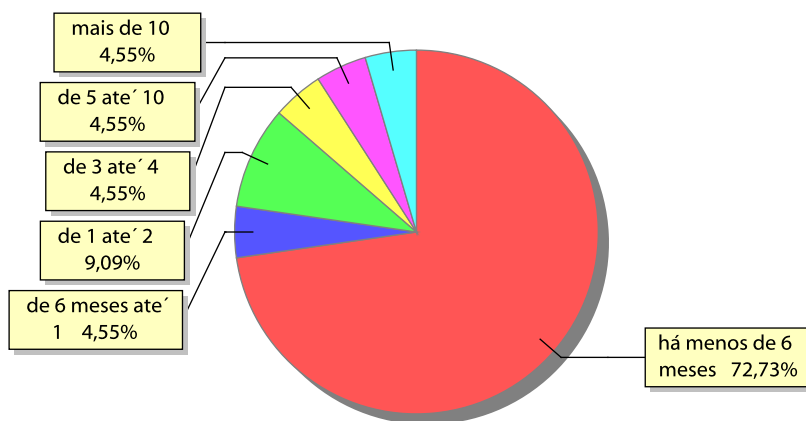

Motivo de abrigamento

Motivo	nº de c/a	%	feminino	masculino
NEGLIGÊNCIA	5	22,73	1	4
ABUSO SEXUAL / SUSPEITA DE ABUSO SEXUAL	3	13,64	3	0
PAIS OU RESPONSÁVEIS DEPENDENTES QUÍMICOS OU ALCOOLISTAS	2	9,09	2	0
CARÊNCIA DE RECURSOS MATERIAIS DA FAMÍLIA OU RESPONSÁVEIS	1	4,55	1	0
DEVOLUÇÃO POR TENTATIVA DE COLOCAÇÃO FAMILIAR MAL SUCEDIDA	1	4,55	0	1
GENITOR(ES) ABRIGADO(S) COM O FILHO	1	4,55	0	1
ORFANDADE	1	4,55	0	1
RISCO DE VIDA NA COMUNIDADE	1	4,55	0	1
TRANSFERÊNCIAS	7	31,82	5	2
Total	22	100,00	12	10

Percentual – motivo de abrigamento

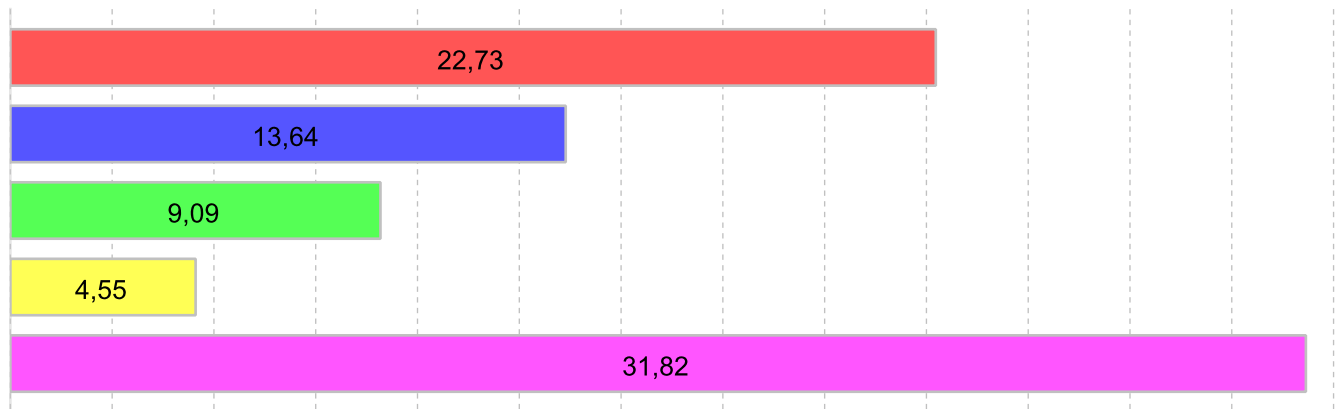

■ NEGLIGÊNCIA 22,73%
 ■ ABUSO SEXUAL / SUSPEITA DE ABUSO SEXUAL 13,64%
■ PAIS OU RESPONSÁVEIS DEPENDENTES QUÍMICOS OU ALCOOLISTAS 9,09%
■ DEVOLUÇÃO POR TENTATIVA DE COLOCAÇÃO FAMILIAR MAL SUCEDIDA 4,55%
 ■ TRANSFERÊNCIAS 31,82%

Motivo de desabrigamento

Motivo	nº de c/a	%	feminino	masculino
REINTEGRAÇÃO FAMILIAR	65	38,69	33	32
EVASÃO	44	26,19	14	30
NÃO INFORMADO	33	19,64	8	25
COLOCAÇÃO EM FAMÍLIA SUBSTITUTA	14	8,33	5	9
TRANSFERÊNCIA PARA OUTRO REGIME DE ATENDIMENTO	6	3,57	2	4
OUTROS	4	2,38	1	3
ALCANÇOU A MAIORIDADE	2	1,19	0	2
Total	168	100,00	63	105

Relação entre visitação e Ação de Destituição do Poder Familiar (DPF)

Situação	Faixa Etária	nº de c/a	%	nº de c/a com DPF
Sem Visita		11	50,01	2
	0 a 3	3	13,64	0
	4 a 6	2	9,09	1
	10 a 12	1	4,55	1
	13 a 15	3	13,64	0
	16 a 18	2	9,09	0
Com Visita		11	50,00	2
	0 a 3	2	9,09	0
	7 a 9	1	4,55	0
	10 a 12	2	9,09	0
	13 a 15	2	9,09	1
	16 a 18	4	18,18	1
Total		22	100,00	4

Detalhamento dos vínculos biológicos das crianças e adolescentes abrigados

Crianças e adolescentes	nº de c/a	%
órfãos	3	13,64
Pai e/ou mãe vivo(s)	19	86,36
Total	22	100,00

Detalhamento dos vínculos jurídicos das crianças e adolescentes abrigados Crianças e adolescentes com pai e/ou mãe vivo(s)

Crianças e adolescentes	nº de c/a	%
Sem DPF	16	84,21
Com DPF	2	10,53
Com DPF transitada em julgado	1	5,26
Total	19	100,00

Crianças e adolescentes aptos à adoção

Crianças e adolescentes	nº de c/a	%
Órfãos	3	75,00
Com DPF transitada em julgado	1	25,00
Total	4	100,00

Perfil dos Aptos à adoção

Critério	órfãos	DPF	Pais Desconhecidos	Total
Sexo				
Feminino	1	1	0	2
Masculino	2	0	0	2
Total	3	1	0	4
Tempo Abrigamento				
há menos de 6 meses	2	1	0	3
há mais de 10 anos	1	0	0	1
Total	3	1	0	4
Deficiências				
Não	3	1	0	4
Total	3	1	0	4
Faixa Etária				
10 a 12	1	0	0	1
13 a 15	0	1	0	1
16 a 18	2	0	0	2
Total	3	1	0	4
Doenças importantes				
Não	2	1	0	3
Sim	1	0	0	1
Total	3	1	0	4

Distribuição por tempo de abrigamento das crianças e adolescentes aptos à adoção em relação aos indicadores de saúde e funcionalidade

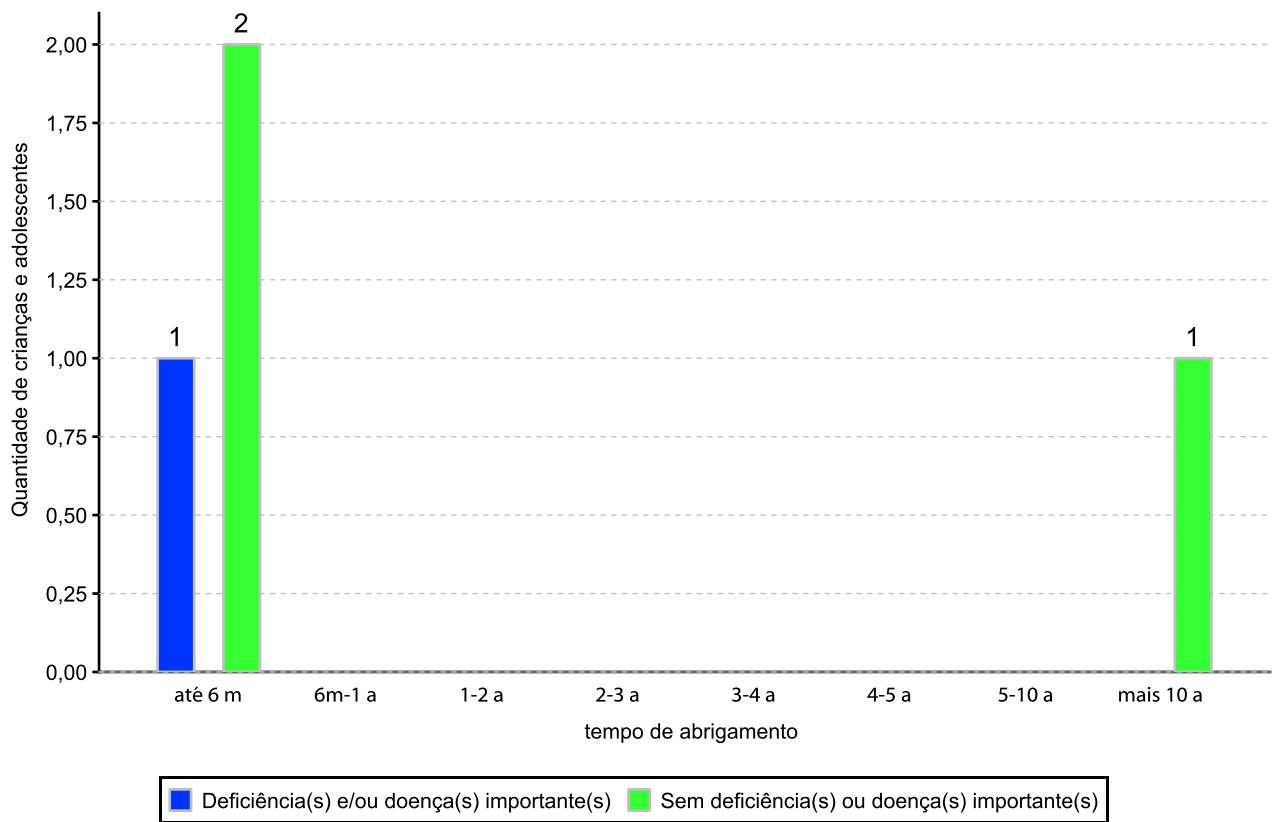

Distribuição por faixa etária das crianças e adolescentes aptos à adoção em relação aos indicadores de saúde e funcionalidade

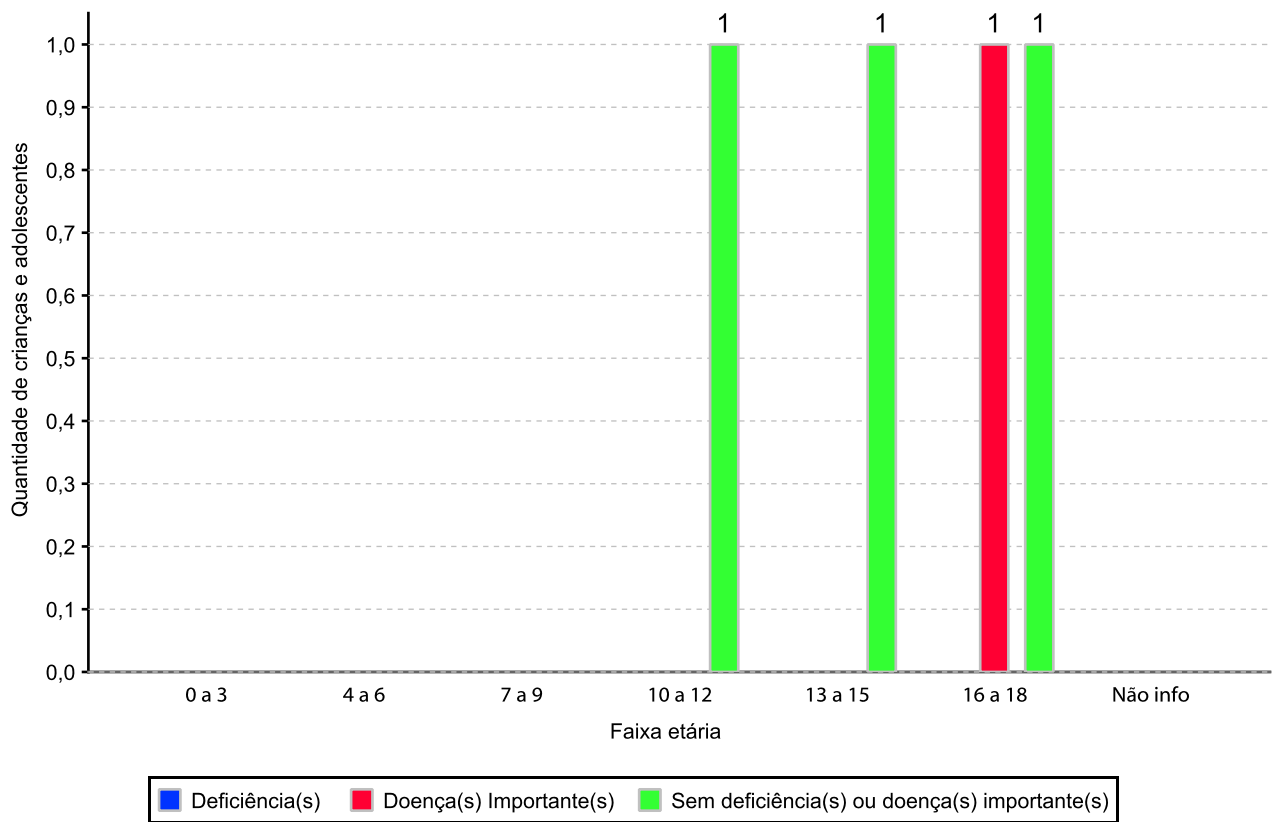

Panorama da situação da c/a no sistema de justiça

	nº de c/a
Com ações judiciais e com PA na PJIJ	1
Com ações judiciais e sem PA na PJIJ	7
Sem ações judiciais e com PA na PJIJ	8
Sem ações judiciais e sem PA na PJIJ abrigado menos de 6 meses	5
Sem ações judiciais e sem PA na PJIJ abrigado mais de 6 meses	1
Total	22

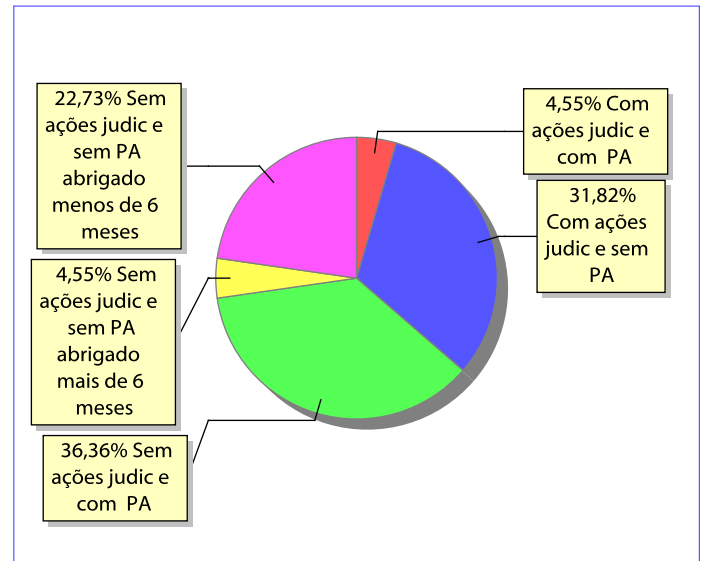
Distribuição percentual de ações e procedimentos administrativos

Ações Judiciais / Procedimentos Administrativos (PA) na PJIJ	nº de ações	nº de PA
AÇÃO DE DESTITUIÇÃO DO PODER FAMILIAR	4	0
REPRESENTAÇÃO EM FACE DOS PAIS OU RESPONSÁVEL (ART. 249, ECA)	3	0
AÇÃO DE TUTELA	1	0
AÇÃO DE GUARDA JUDICIAL	1	0
PROCEDIMENTO ADMINISTRATIVO NA PROMOTORIA SEM AÇÃO JUDICIAL	0	8
PROCEDIMENTO ADMINISTRATIVO NA PROMOTORIA COM AÇÃO JUDICIAL	0	1
Total	9	9

Ações Judiciais / Procedimentos Administrativos (PA) na PJIJ por faixa etária	0 a 3	4 a 6	7 a 9	10 a 12	13 a 15	16 a 18	total
AÇÃO DE DESTITUIÇÃO DO PODER FAMILIAR	0	1	0	1	1	1	4
REPRESENTAÇÃO EM FACE DOS PAIS OU RESPONSÁVEL (ART. 249, ECA)	0	0	1	1	0	1	3
AÇÃO DE GUARDA JUDICIAL	0	0	0	0	0	1	1
AÇÃO DE TUTELA	0	0	0	0	0	1	1
PROCEDIMENTO ADMINISTRATIVO NA PROMOTORIA SEM AÇÃO JUDICIAL	4	1	0	0	2	1	8
PROCEDIMENTO ADMINISTRATIVO NA PROMOTORIA COM AÇÃO JUDICIAL	0	0	0	1	0	0	1
Total	4	2	1	3	3	5	18