

6. CENSOS MUNICIPAIS





MUNICÍPIO: ANGRA DOS REIS

Distribuição da população infanto-juvenil abrigada Total de abrigos, de crianças e adolescentes e dos aptos à adoção

nº de abrigos	nº de c/a	% de c/a no Estado	aptos à adoção	% aptos à adoção
1	35	0,94	0	0,00

Responsabilidade pelas crianças e adolescentes abrigados

Origem da população infanto-juvenil abrigada no Município analisado

Município	Abrigados	%
Angra dos reis	29	82,86
Mangaratiba	4	11,43
Paraty	2	5,71
Total	35	100,00

Distribuição da população infanto-juvenil oriunda do Município analisado pelos demais Municípios do Estado

Município de localização do abrigado	Abrigados	%
Angra dos reis	29	93,55
Barra mansa	2	6,45
Total	31	100,00

Faixa etária das crianças e adolescentes abrigados

Faixa Etária	nº de c/a	%
0 a 3	7	20,00
4 a 6	6	17,14
7 a 9	5	14,29
10 a 12	5	14,29
13 a 15	10	28,57
16 a 18	2	5,71
Total	35	100,00

Percentual de crianças e adolescentes abrigados por faixa etária

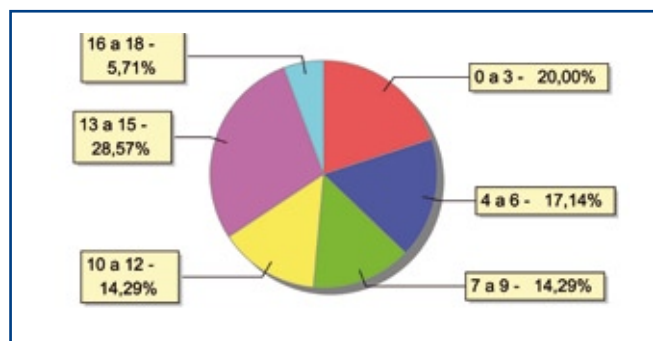



Distribuição das crianças e adolescentes abrigados por sexo e faixa etária

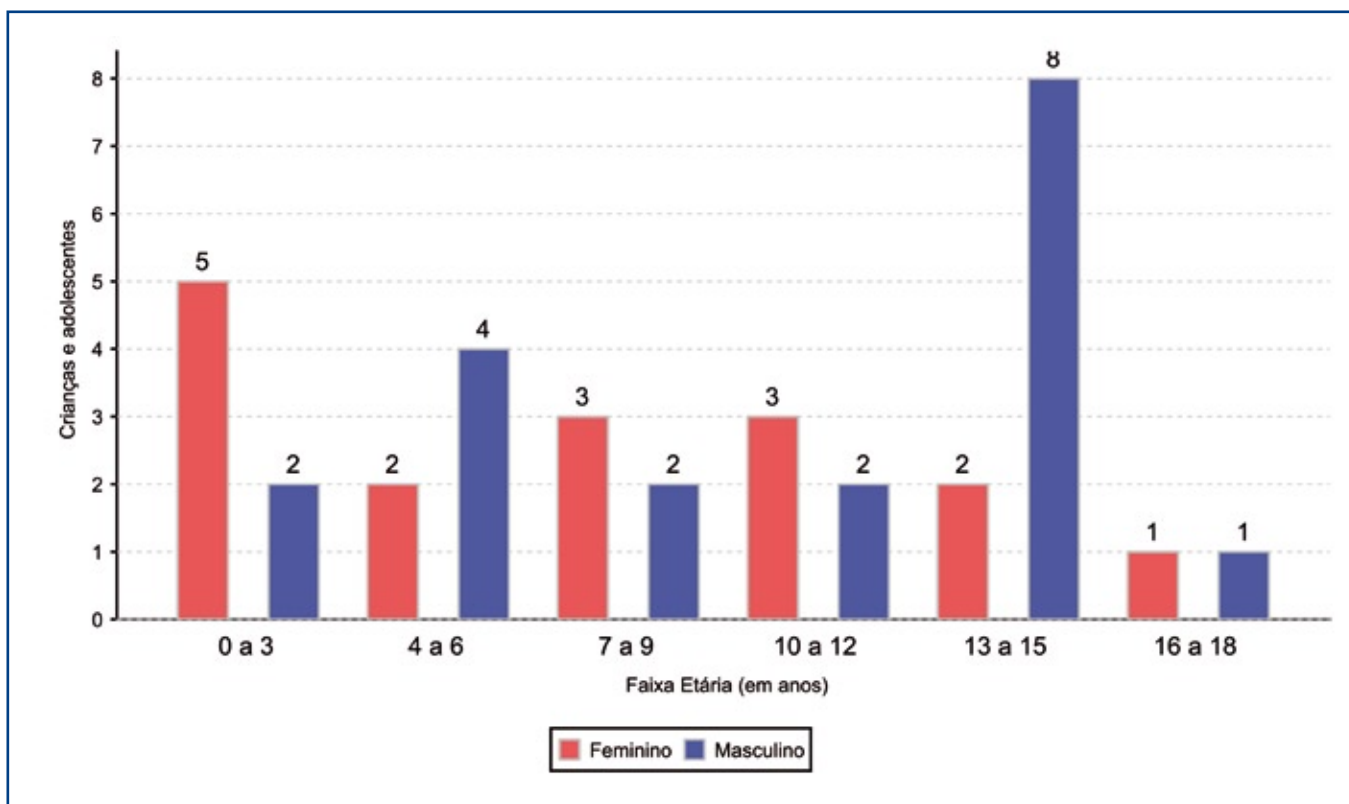

Crianças e adolescentes portadores de deficiência

Apresentam deficiência	nº de c/a	%
Sim	2	5,71
Não	33	94,29
Total	35	100,00

Detalhamento das crianças e adolescentes portadores de deficiência

Categoria	nº de c/a	%
Deficiência mental	2	100,00
Total	2	100,00

Crianças e adolescentes abrigados que necessitam de tratamento de saúde especial

Necessidade de tratamento de saúde especial	nº de c/a	%
Sim	9	25,71
Não	26	74,29
Total	35	100,00

Doenças mais comuns

Doenças mais comuns	Incidência	%
Dificuldades fonoaudiológicas (tratamento fonoaudiológico)	3	27,27
Outras doenças	3	27,27
Desnutrição	2	18,18
Outras alergias	2	18,18
Transtornos mentais	1	9,09
Total	11	100,00



Tempo de institucionalização das crianças e adolescentes que se encontram em regime de abrigo

Crianças e adolescentes que estão abrigados	nº de c/a	%
há menos de 6 meses	15	42,86
há mais de 6 meses e há menos de 1 ano	6	17,14
há mais de 1 ano e há menos de 2 anos	10	28,57
há mais de 2 anos e há menos de 3 anos	2	5,71
há mais de 5 anos e há menos de 10 anos	2	5,71
Total	35	100,00

Percentual – tempo de abrigo

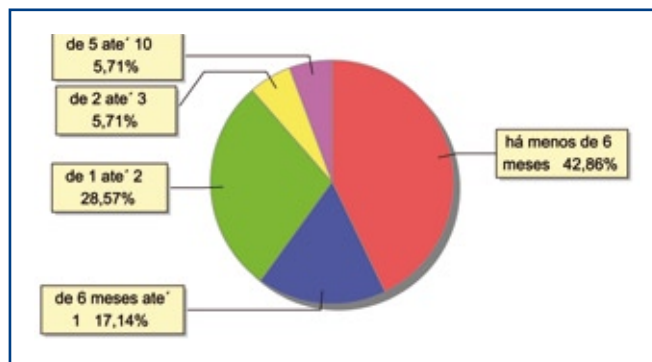

Motivo de abrigo

Motivo	nº de c/a	%	feminino	masculino
Pais ou responsáveis dependentes químicos ou alcoolistas	10	28,57	4	6
Abandono pelos pais ou responsáveis	6	17,14	3	3
Negligência	4	11,43	1	3
Outros	4	11,43	2	2
Situação de rua	4	11,43	2	2
Violência doméstica (maus tratos físicos ou psicológicos)	4	11,43	3	1
Risco de vida na comunidade	2	5,71	1	1
Carência de recursos materiais da família ou responsáveis	1	2,86	0	1
Total	35	100,00	16	19

Percentual – motivo de abrigo

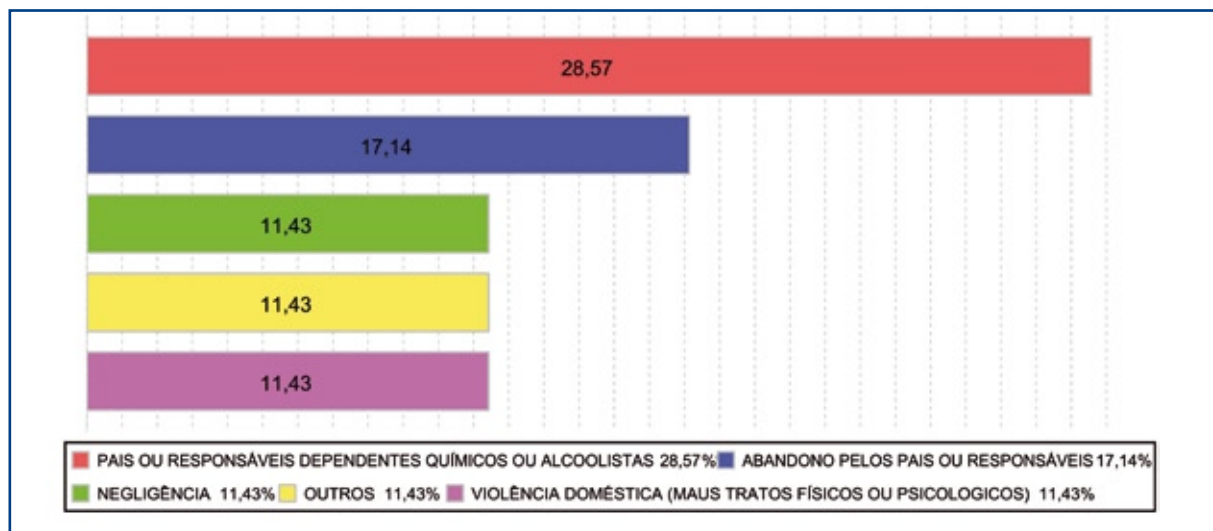

Motivo de desabrigamento

Motivo	nº de c/a	%	feminino	masculino
Não informado	6	42,86	1	5
Reintegração familiar	4	28,57	2	2
Evasão	2	14,29	0	2
Alcançou a maioridade	1	7,14	0	1
Colocação em família substituta	1	7,14	1	0
Total	14	100,00	4	10

Relação entre visitação e Ação de Destituição do Poder Familiar (DPF)

Situação	nº de c/a	%	nº de c/a com DPF
Sem Visita	6	17,14	2
Com Visita	29	82,86	5
Total	35	100,00	7

Detalhamento dos vínculos biológicos das crianças e adolescentes abrigados

Crianças e adolescentes	nº de c/a	%
Pai e/ou mãe vivo(s)	35	100,00
Total	35	100,00

Detalhamento dos vínculos jurídicos das crianças e adolescentes abrigados
Crianças e adolescentes com pai e/ou mãe vivo(s)

Crianças e adolescentes	nº de c/a	%
Sem DPF	28	80,00
Com DPF	7	20,00
Total	35	100,00



MUNICÍPIO: ARARUAMA

Distribuição da população infanto-juvenil abrigada Total de abrigos, de crianças e adolescentes e dos aptos à adoção

nº de abrigos	nº de c/a	% de c/a no Estado	aptos à adoção	% aptos à adoção
2	12	0,32	0	0,00

Responsabilidade pelas crianças e adolescentes abrigados

Origem da população infanto-juvenil abrigada no Município analisado

Município	Abrigados	%
Araruama	12	100,00

Distribuição da população infanto-juvenil oriunda do Município analisado pelos demais Municípios do Estado

Município de localização do abrigado	Abrigados	%
Araruama	12	66,67
Tanguá	5	27,78
São Pedro da Aldeia	1	5,56
Total	18	100,00

Faixa etária das crianças e adolescentes abrigados

Faixa Etária	nº de c/a	%
0 a 3	1	8,33
4 a 6	2	16,67
7 a 9	1	8,33
10 a 12	3	25,00
13 a 15	4	33,33
16 a 18	1	8,33
Total	12	100,00

Percentual de crianças e adolescentes abrigados por faixa etária

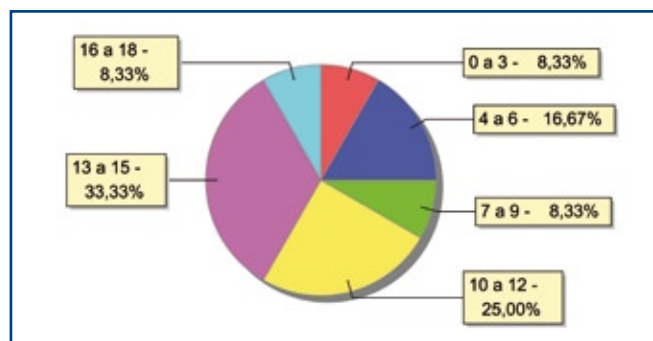

Distribuição das crianças e adolescentes abrigados por sexo e faixa etária

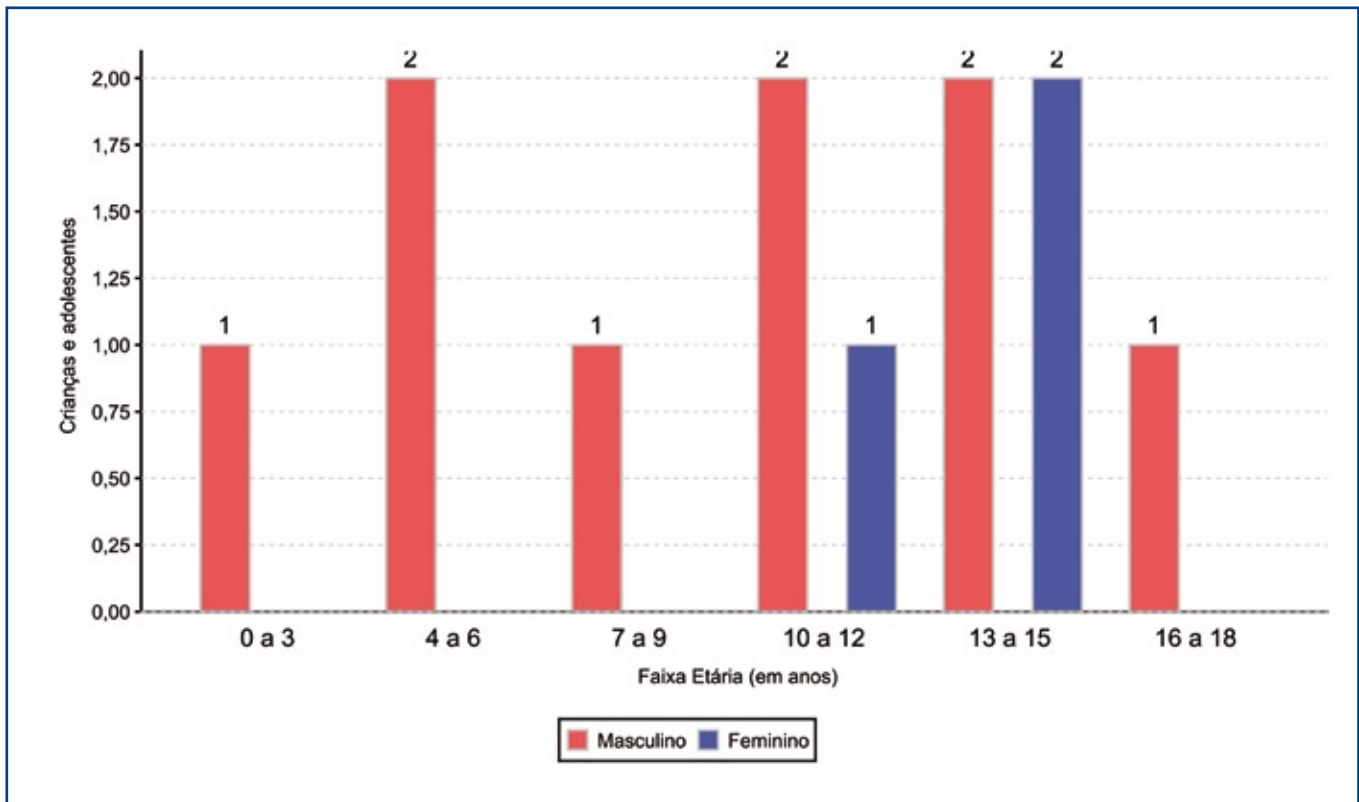

Crianças e adolescentes portadores de deficiência

Apresentam deficiência	nº de c/a	%
Sim	5	41,67
Não	7	58,33
Total	12	100,00

Detalhamento das crianças e adolescentes portadores de deficiência

Categoria	nº de c/a	%
deficiência mental	4	80,00
outros	1	20,00
Total	5	100,00

Crianças e adolescentes abrigados que necessitam de tratamento de saúde especial

Necessidade de tratamento de saúde especial	nº de c/a	%
Sim	4	33,33
Não	5	41,67
Não informado	3	25,00
Total	12	100,00

Doenças mais comuns

Doenças mais comuns	Incidência	%
Transtornos mentais	2	50,00
Desnutrição	1	25,00
Dificuldades psico-motoras (tratamento fisioterápico)	1	25,00
Total	4	100,00



Tempo de institucionalização das crianças e adolescentes que se encontram em regime de abrigo

Crianças e adolescentes que estão abrigados	nº de c/a	%
há menos de 6 meses	2	16,67
há mais de 6 meses e há menos de 1 ano	1	8,33
há mais de 1 ano e há menos de 2 anos	6	50,00
há mais de 3 anos e há menos de 4 anos	2	16,67
há mais de 5 anos e há menos de 10 anos	1	8,33
Total	12	100,00

Percentual – tempo de abrigo

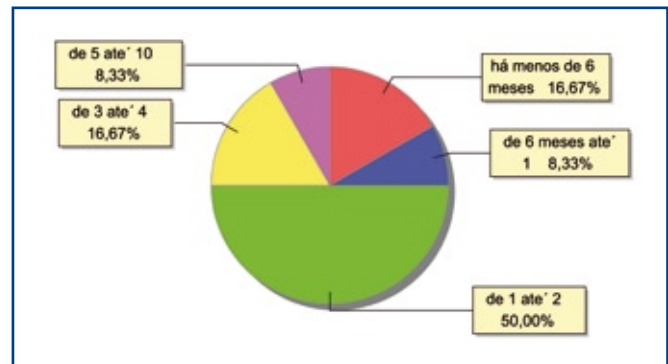

Motivo de abrigo

Motivo	nº de c/a	%	feminino	masculino
Outros	4	33,33	0	4
Carência de recursos materiais da família ou responsáveis	2	16,67	0	2
Situação de rua	2	16,67	1	1
Abandono pelos pais ou responsáveis	1	8,33	0	1
Em razão de sua conduta	1	8,33	1	0
Orfandade	1	8,33	1	0
Violência doméstica (maus tratos físicos ou psicológicos)	1	8,33	0	1
Total	12	100,00	3	9

Percentual – motivo de abrigo

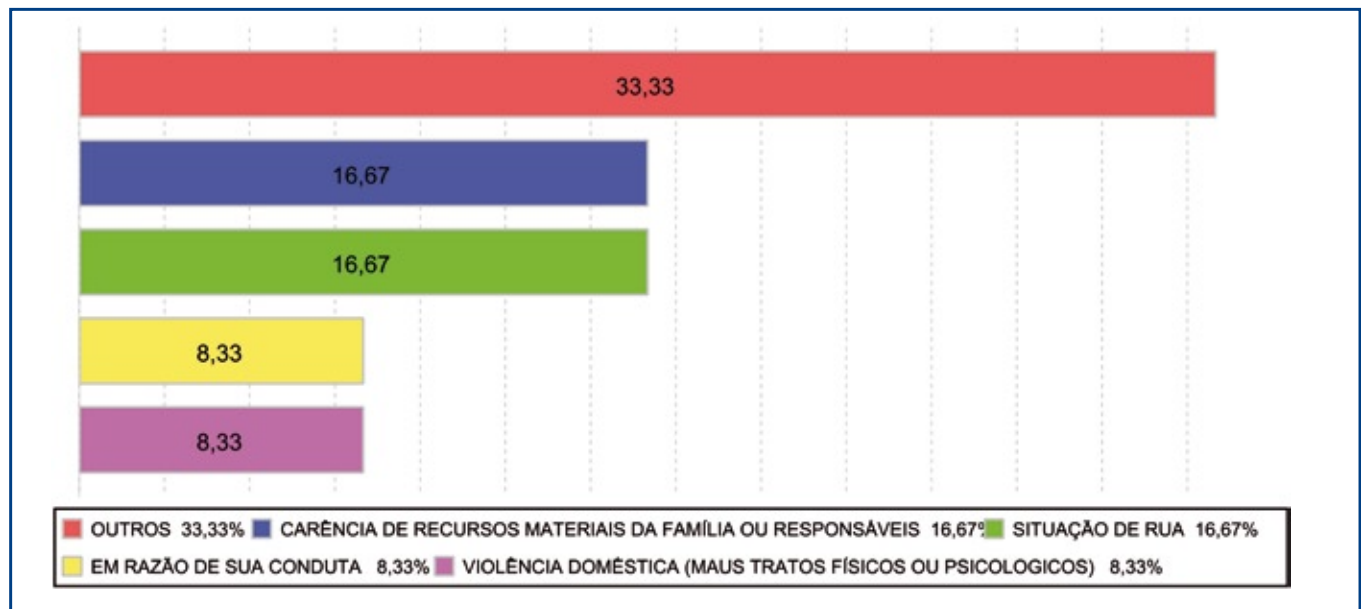

Motivo de desabrigamento

Motivo	nº de c/a	%	feminino	masculino
Evasão	3	37,50	2	1
Reintegração familiar	3	37,50	2	1
Alcançou a maioridade	1	12,50	1	0
Não informado	1	12,50	0	1
Total	8	100,00	5	3

Relação entre visitação e Ação de Destituição do Poder Familiar (DPF)

Situação	nº de c/a	%	nº de c/a com DPF
Sem Visita	6	50,00	0
Com Visita	3	25,00	0
Não Informada	3	25,00	0
Total	12	100,00	0

Detalhamento dos vínculos biológicos das crianças e adolescentes abrigados

Crianças e adolescentes	nº de c/a	%
Pai e/ou mãe vivo(s)	12	100,00
Total	12	100,00

Detalhamento dos vínculos jurídicos das crianças e adolescentes abrigados

Crianças e adolescentes com pai e/ou mãe vivo(s)

Crianças e adolescentes	nº de c/a	%
Sem DPF	12	100,00
Total	12	100,00



MUNICÍPIO: AREAL

Distribuição da população infanto-juvenil abrigada Total de abrigos, de crianças e adolescentes e dos aptos à adoção

nº de abrigos	nº de c/a	% de c/a no Estado	aptos à adoção	% aptos à adoção
1	27	0,72	2	7,41

Responsabilidade pelas crianças e adolescentes abrigados Origem da população infanto-juvenil abrigada no Município analisado

Município	Abrigados	%
Areal	22	81,48
Rio de Janeiro	2	7,41
Duque de Caxias	1	3,70
Itaboraí	1	3,70
Niterói	1	3,70
Total	27	100,00

Faixa etária das crianças e adolescentes abrigados

Faixa Etária	nº de c/a	%
0 a 3	2	7,41
4 a 6	2	7,41
7 a 9	9	33,33
10 a 12	6	22,22
13 a 15	7	25,93
16 a 18	1	3,70
Total	27	100,00

Percentual de crianças e adolescentes abrigados por faixa etária

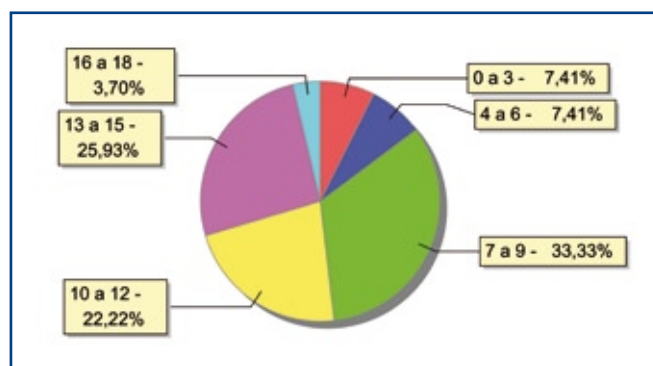



Distribuição das crianças e adolescentes abrigados por sexo e faixa etária

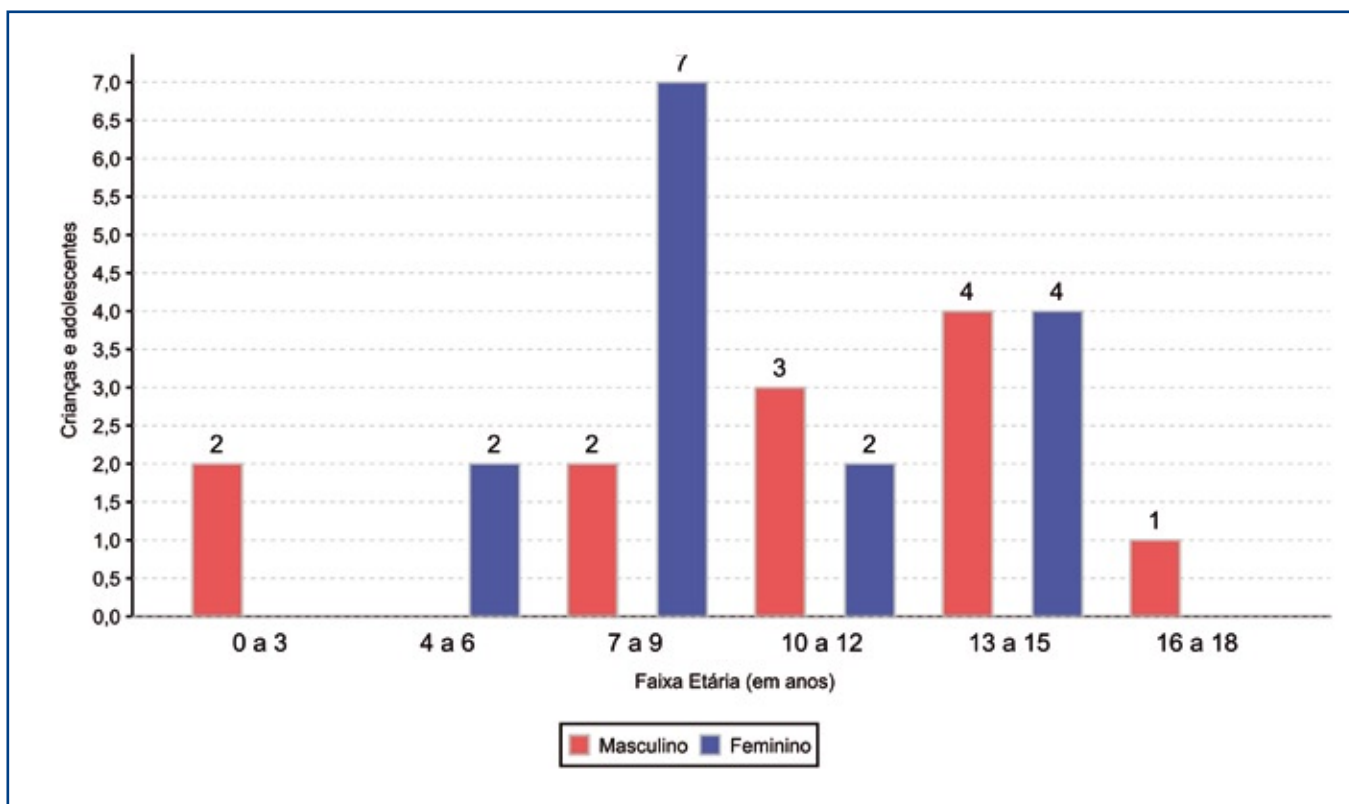

Crianças e adolescentes portadores de deficiência

Apresentam deficiência	nº de c/a	%
Sim	1	3,70
Não	26	96,30
Total	27	100,00

Detalhamento das crianças e adolescentes portadores de deficiência

Categoria	nº de c/a	%
outros	1	100,00
Total	1	100,00

Crianças e adolescentes abrigados que necessitam de tratamento de saúde especial

Necessidade de tratamento de saúde especial	nº de c/a	%
Sim	2	7,41
Não	25	92,59
Total	27	100,00

Doenças mais comuns

Doenças mais comuns	Incidência	%
Dificuldades fonoaudiológicas (tratamento fonoaudiológica)	1	50,00
Outras doenças	1	50,00
Total	2	100,00



Tempo de institucionalização das crianças e adolescentes que se encontram em regime de abrigo

Crianças e adolescentes que estão abrigados	nº de c/a	%
há menos de 6 meses	12	44,44
há mais de 6 meses e há menos de 1 ano	1	3,70
há mais de 1 ano e há menos de 2 anos	2	7,41
há mais de 2 anos e há menos de 3 anos	12	44,44
Total	27	100,00

Percentual – tempo de abrigo

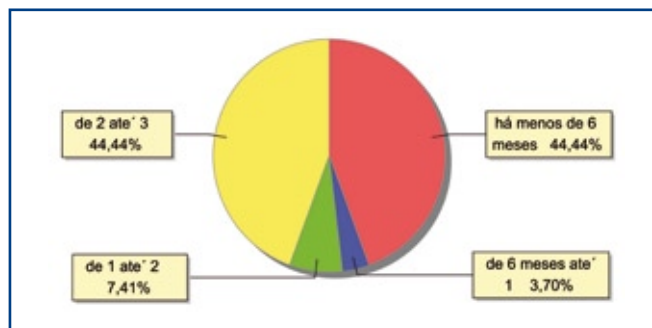

Motivo de abrigo

Motivo	nº de c/a	%	feminino	masculino
Negligência	10	37,04	6	4
Carência de recursos materiais da família ou responsáveis	5	18,52	3	2
Abandono pelos pais ou responsáveis	4	14,81	2	2
Orfandade	4	14,81	2	2
Outros	4	14,81	2	2
Total	27	100,00	15	12

Percentual – motivo de abrigo

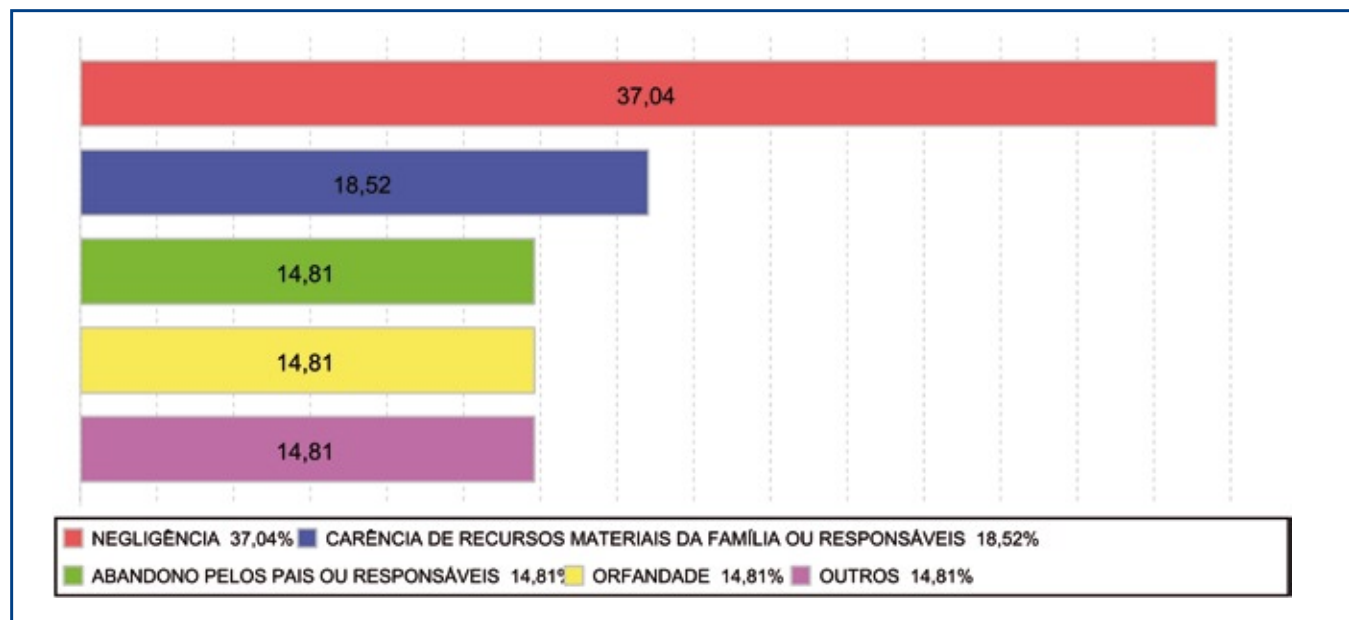

Motivo de desabrigamento

Motivo	nº de c/a	%	feminino	masculino
Alcançou a maioridade	2	50,00	1	1
Outros	2	50,00	1	1
Total	4	100,00	2	2

Relação entre visitação e Ação de Destituição do Poder Familiar (DPF)

Situação	nº de c/a	%	nº de c/a com DPF
Sem Visita	1	3,70	0
Com Visita	26	96,30	10
Total	27	100,00	10

Detalhamento dos vínculos biológicos das crianças e adolescentes abrigados

Crianças e adolescentes	nº de c/a	%
Órfãos	2	7,41
Pai e/ou mãe vivo(s)	25	92,59
Total	27	100,00

Detalhamento dos vínculos jurídicos das crianças e adolescentes abrigados

Crianças e adolescentes com pai e/ou mãe vivo(s)

Crianças e adolescentes	nº de c/a	%
Sem DPF	15	60,00
Com DPF	10	40,00
Total	25	100,00

Crianças e adolescentes aptos à adoção

Crianças e adolescentes	nº de c/a	%
Órfãos	2	100,00
Total	2	100,00



MUNICÍPIO: BARRA DO PIRAI

Distribuição da população infanto-juvenil abrigada Total de abrigos, de crianças e adolescentes e dos aptos à adoção

nº de abrigos	nº de c/a	% de c/a no Estado	aptos à adoção	% aptos à adoção
2	22	0,59	5	22,73

Responsabilidade pelas crianças e adolescentes abrigados

Origem da população infanto-juvenil abrigada no Município analisado

Município	Abrigados	%
Barra do Pirai	17	77,27
Mendes	4	18,18
Barra Mansa	1	4,55
Total	22	100,00

Faixa etária das crianças e adolescentes abrigados

Faixa Etária	nº de c/a	%
0 a 3	4	18,18
4 a 6	1	4,55
7 a 9	5	22,73
10 a 12	4	18,18
13 a 15	4	18,18
16 a 18	3	13,64
Não informado	1	4,55
Total	22	100,00

Percentual de crianças e adolescentes abrigados por faixa etária

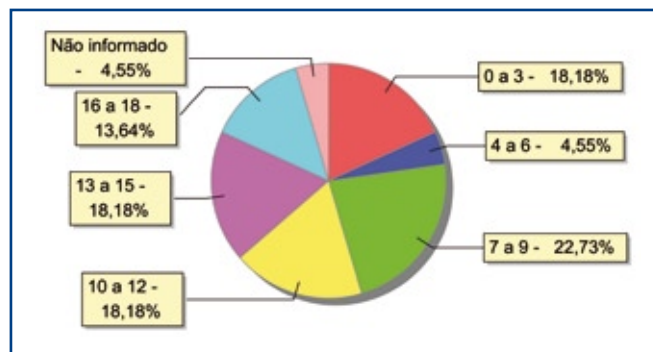

Distribuição das crianças e adolescentes abrigados por sexo e faixa etária

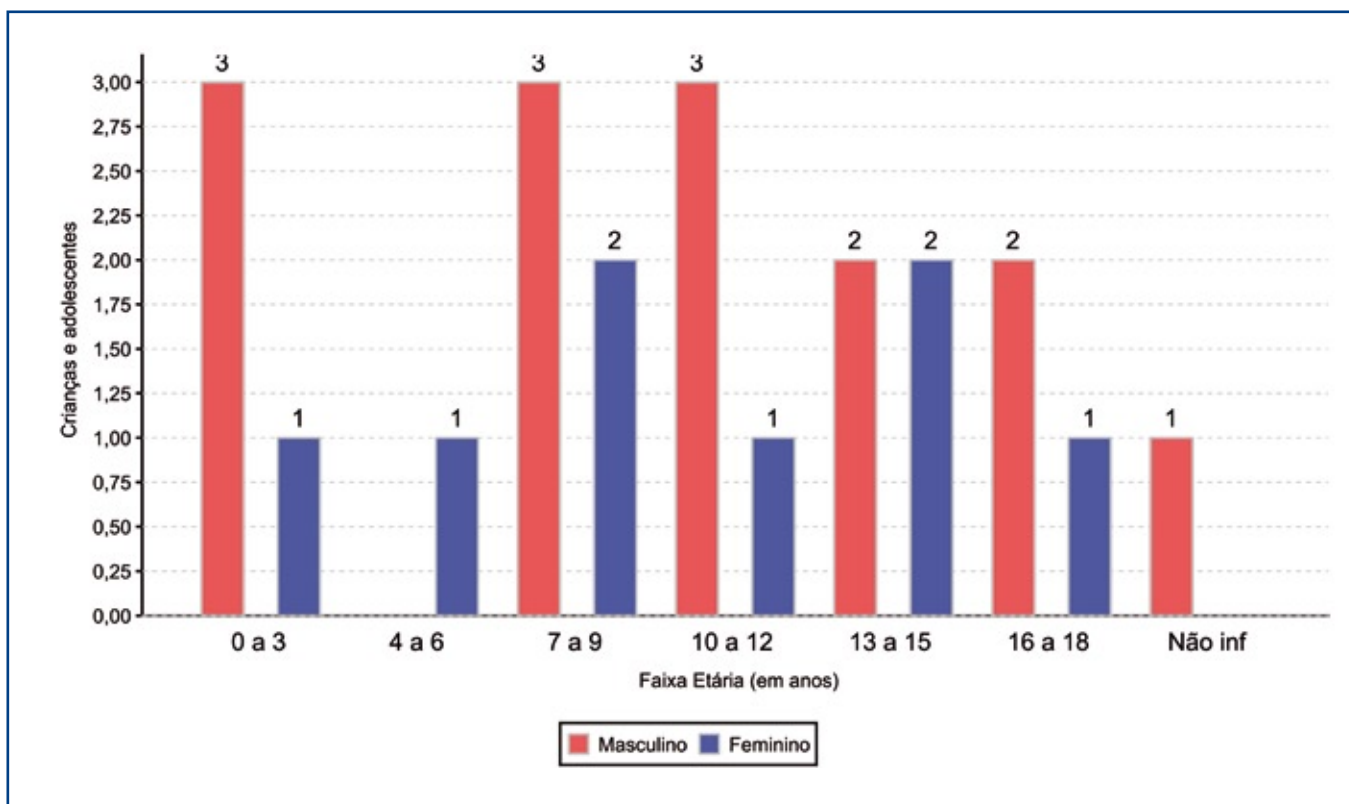

Crianças e adolescentes portadores de deficiência

Apresentam deficiência	nº de c/a	%
Sim	1	4,55
Não	21	95,45
Total	22	100,00

Detalhamento das crianças e adolescentes portadores de deficiência

Categoria	nº de c/a	%
deficiência mental	1	100,00
Total	1	100,00

Crianças e adolescentes abrigados que necessitam de tratamento de saúde especial

Necessidade de tratamento de saúde especial	nº de c/a	%
Sim	2	9,09
Não	20	90,91
Total	22	100,00

Doenças mais comuns

Doenças mais comuns	Incidência	%
Outras doenças	1	50,00
Transtornos mentais	1	50,00
Total	2	100,00



Tempo de institucionalização das crianças e adolescentes que se encontram em regime de abrigo

Crianças e adolescentes que estão abrigados	nº de c/a	%
há menos de 6 meses	9	40,91
há mais de 6 meses e há menos de 1 ano	4	18,18
há mais de 1 ano e há menos de 2 anos	2	9,09
há mais de 2 anos e há menos de 3 anos	5	22,73
há mais de 3 anos e há menos de 4 anos	1	4,55
há mais de 5 anos e há menos de 10 anos	1	4,55
Total	22	100,00

Percentual – tempo de abrigo

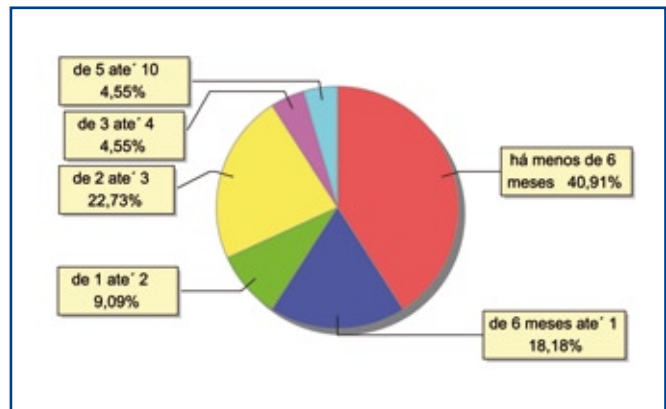

Motivo de abrigo

Motivo	nº de c/a	%	feminino	masculino
Carência de recursos materiais da família ou responsáveis	4	18,18	2	2
Outros	4	18,18	0	4
Pais ou responsáveis dependentes químicos ou alcoolistas	4	18,18	0	4
Situação de rua	3	13,64	2	1
Abandono pelos pais ou responsáveis	2	9,09	0	2
Em razão de sua conduta	1	4,55	1	0
Exploração sexual para fins de prostituição infanto juvenil	1	4,55	0	1
Negligência	1	4,55	1	0
Risco de vida na comunidade	1	4,55	1	0
Violência doméstica (maus tratos físicos ou psicológicos)	1	4,55	1	0
Total	22	100,00	8	14

Percentual – motivo de abrigo

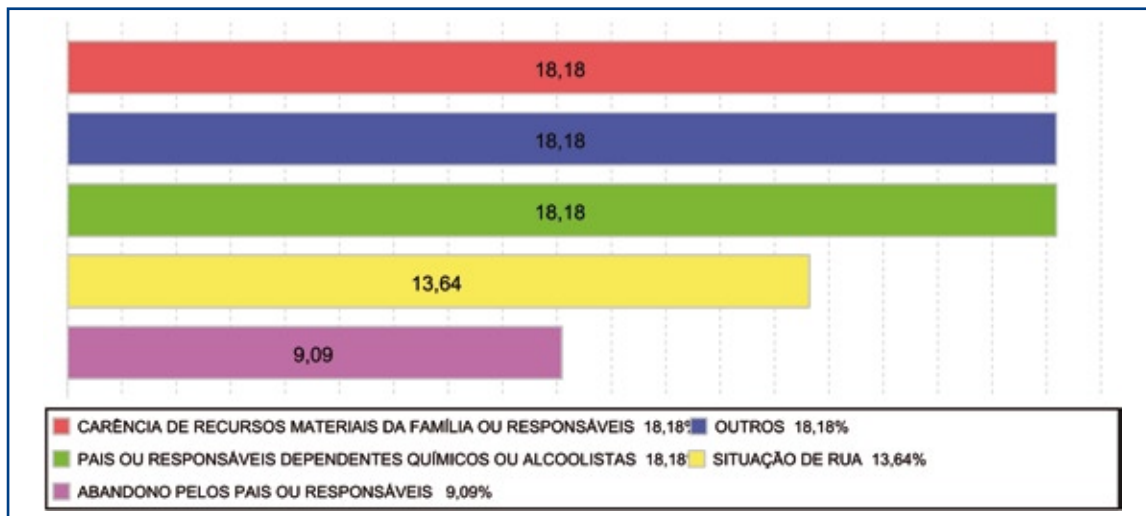

Motivo de desabrigamento

Motivo	nº de c/a	%	feminino	masculino
Outros	8	61,54	2	6
Evasão	2	15,38	1	1
Alcançou a maioridade	1	7,69	1	0
Colocação em família substituta	1	7,69	1	0
Reintegração familiar	1	7,69	1	0
Total	13	100,00	6	7

Relação entre visitação e Ação de Destituição do Poder Familiar (DPF)

Situação	nº de c/a	%	nº de c/a com DPF
Sem Visita	9	40,91	3
Com Visita	13	59,09	0
Total	22	100,00	3

Detalhamento dos vínculos biológicos das crianças e adolescentes abrigados

Crianças e adolescentes	nº de c/a	%
Órfãos	4	18,18
Pai e/ou mãe vivo(s)	17	77,27
Pai e mãe desconhecidos	1	4,55
Total	22	100,00

Detalhamento dos vínculos jurídicos das crianças e adolescentes abrigados
Crianças e adolescentes com pai e/ou mãe vivo(s)

Crianças e adolescentes	nº de c/a	%
Sem DPF	14	82,35
Com DPF	3	17,65
Total	17	100,00

Crianças e adolescentes aptos à adoção

Crianças e adolescentes	nº de c/a	%
Órfãos	4	80,00
Pai e mãe desconhecidos	1	20,00
Total	5	100,00



MUNICÍPIO: BARRA MANSA

Distribuição da população infanto-juvenil abrigada Total de abrigos, de crianças e adolescentes e dos aptos à adoção

nº de abrigos	nº de c/a	% de c/a no Estado	aptos à adoção	% aptos à adoção
3	28	0,75	2	7,14

Responsabilidade pelas crianças e adolescentes abrigados

Origem da população infanto-juvenil abrigada no Município analisado

Município	Abrigados	%
Barra Mansa	21	75,00
Piraí	3	10,71
Angra dos Reis	2	7,14
Porto Real	2	7,14
Total	28	100,00

Distribuição da população infanto-juvenil oriunda do Município analisado pelos demais Municípios do Estado

Município de localização do abrigado	Abrigados	%
Barra Mansa	21	95,45
Barra do Piraí	1	4,55
Total	22	100,00

Faixa etária das crianças e adolescentes abrigados

Faixa Etária	nº de c/a	%
0 a 3	4	14,29
4 a 6	2	7,14
7 a 9	8	28,57
10 a 12	8	28,57
13 a 15	4	14,29
16 a 18	2	7,14
Total	28	100,00

Percentual de crianças e adolescentes abrigados por faixa etária

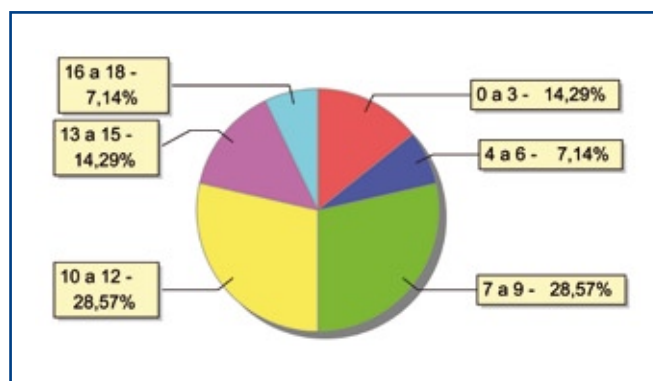

Distribuição das crianças e adolescentes abrigados por sexo e faixa etária

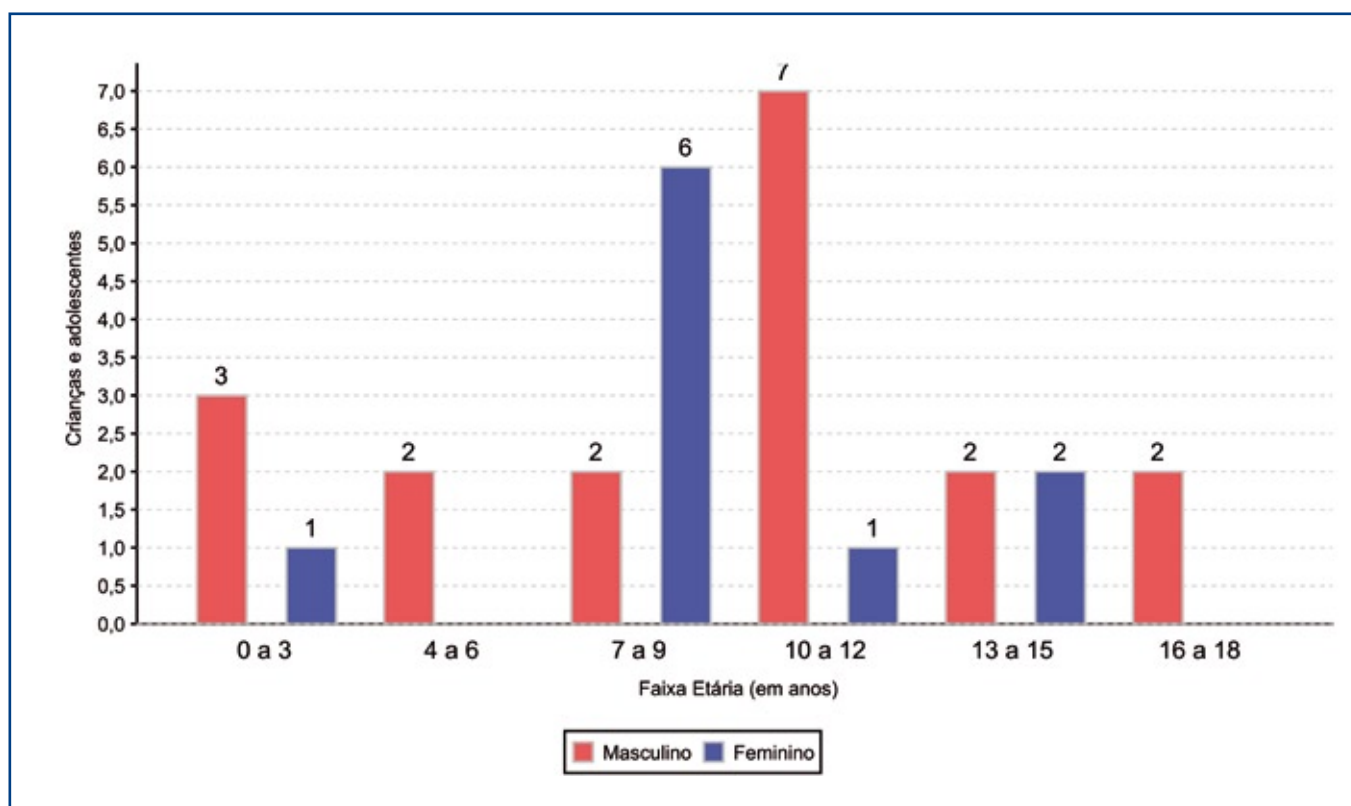

Crianças e adolescentes portadores de deficiência

Apresentam deficiência	nº de c/a	%
Sim	2	7,14
Não	26	92,86
Total	28	100,00

Detalhamento das crianças e adolescentes portadores de deficiência

Categoria	nº de c/a	%
Deficiência física	1	50,00
Deficiência múltipla	1	50,00
Total	2	100,00

Crianças e adolescentes abrigados que necessitam de tratamento de saúde especial

Necessidade de tratamento de saúde especial	nº de c/a	%
Sim	3	10,71
Não	25	89,29
Total	28	100,00

Doenças mais comuns

Doenças mais comuns	Incidência	%
Asma ou bronquite	1	33,33
Diabetes	1	33,33
Dificuldades psico-motoras (tratamento fisioterápico)	1	33,33
Total	3	100,00



Tempo de institucionalização das crianças e adolescentes que se encontram em regime de abrigo

Crianças e adolescentes que estão abrigados	nº de c/a	%
há menos de 6 meses	15	53,57
há mais de 6 meses e há menos de 1 ano	9	32,14
há mais de 1 ano e há menos de 2 anos	3	10,71
há mais de 4 anos e há menos de 5 anos	1	3,57
Total	28	100,00

Percentual – tempo de abrigo

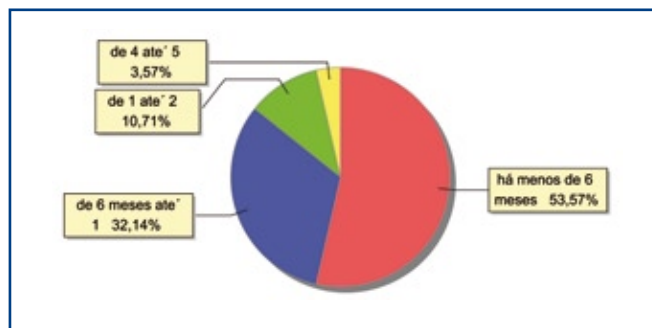

Motivo de abrigo

Motivo	nº de c/a	%	feminino	masculino
Outros	8	28,57	2	6
Abandono pelos pais ou responsáveis	6	21,43	3	3
Negligência	6	21,43	2	4
Violência doméstica (maus tratos físicos ou psicológicos)	3	10,71	1	2
Abuso sexual / suspeita de abuso sexual	1	3,57	1	0
Transferências	4	14,29	1	3
Total	28	100,00	10	18

Percentual – motivo de abrigo

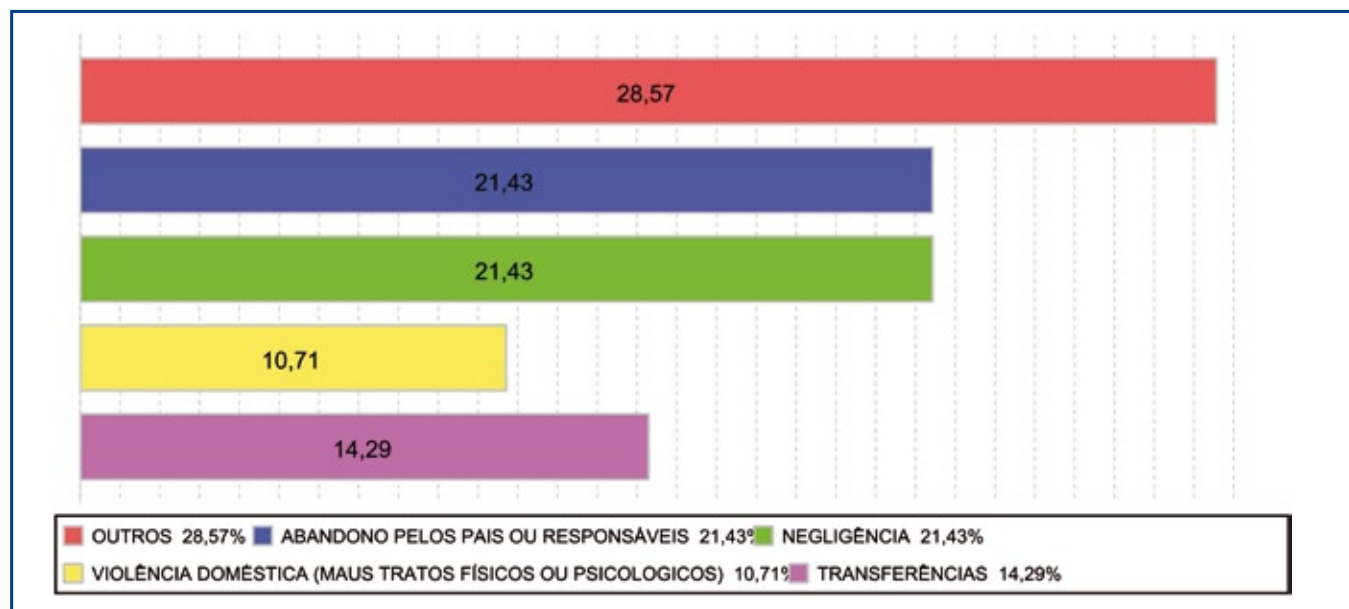

Motivo de desabrigamento

Motivo	nº de c/a	%	feminino	masculino
Evasão	1	50,00	1	0
Reintegração familiar	1	50,00	1	0
Total	2	100,00	2	0

Relação entre visitação e Ação de Destituição do Poder Familiar (DPF)

Situação	nº de c/a	%	nº de c/a com DPF
Sem Visita	8	28,57	0
Com Visita	20	71,43	0
Total	28	100,00	0

Detalhamento dos vínculos biológicos das crianças e adolescentes abrigados

Crianças e adolescentes	nº de c/a	%
Órfãos	2	7,14
Pai e/ou mãe vivo(s)	26	92,86
Total	28	100,00

Detalhamento dos vínculos jurídicos das crianças e adolescentes abrigados

Crianças e adolescentes com pai e/ou mãe vivo(s)

Crianças e adolescentes	nº de c/a	%
Sem DPF	26	100,00
Total	26	100,00

Crianças e adolescentes aptos à adoção

Crianças e adolescentes	nº de c/a	%
Órfãos	2	100,00
Total	2	100,00



MUNICÍPIO: BELFORD ROXO

Distribuição da população infanto-juvenil abrigada Total de abrigos, de crianças e adolescentes e dos aptos à adoção

nº de abrigos	nº de c/a	% de c/a no Estado	aptos à adoção	% aptos à adoção
3	41	1,10	9	21,95

Responsabilidade pelas crianças e adolescentes abrigados

Origem da população infanto-juvenil abrigada no Município analisado

Município	Abrigados	%
Belford Roxo	32	78,05
Rio de Janeiro	7	17,07
Nova Iguaçu	1	2,44
São João de Meriti	1	2,44
Total	41	100,00

Distribuição da população infanto-juvenil oriunda do Município analisado pelos demais Municípios do Estado

Município de localização do abrigado	Abrigados	%
Belford Roxo	32	49,23
Rio de Janeiro	18	27,69
Nova Iguaçu	10	15,38
Niterói	2	3,08
Duque de Caxias	1	1,54
Nilópolis	1	1,54
Paty do Alferes	1	1,54
Total	65	100,00

Faixa etária das crianças e adolescentes abrigados

Faixa Etária	nº de c/a	%
4 a 6	4	9,76
7 a 9	4	9,76
10 a 12	9	21,95
13 a 15	17	41,46
16 a 18	7	17,07
Total	41	100,00

Percentual de crianças e adolescentes abrigados por faixa etária

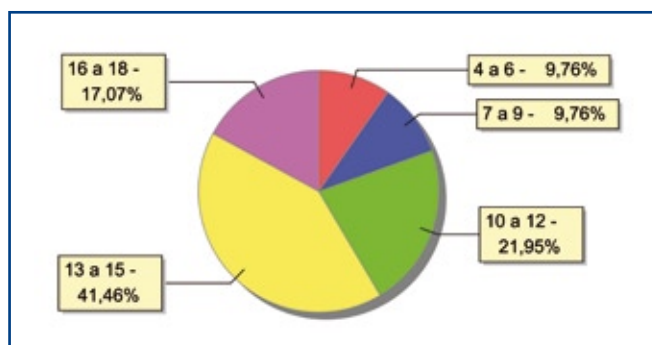

Distribuição das crianças e adolescentes abrigados por sexo e faixa etária

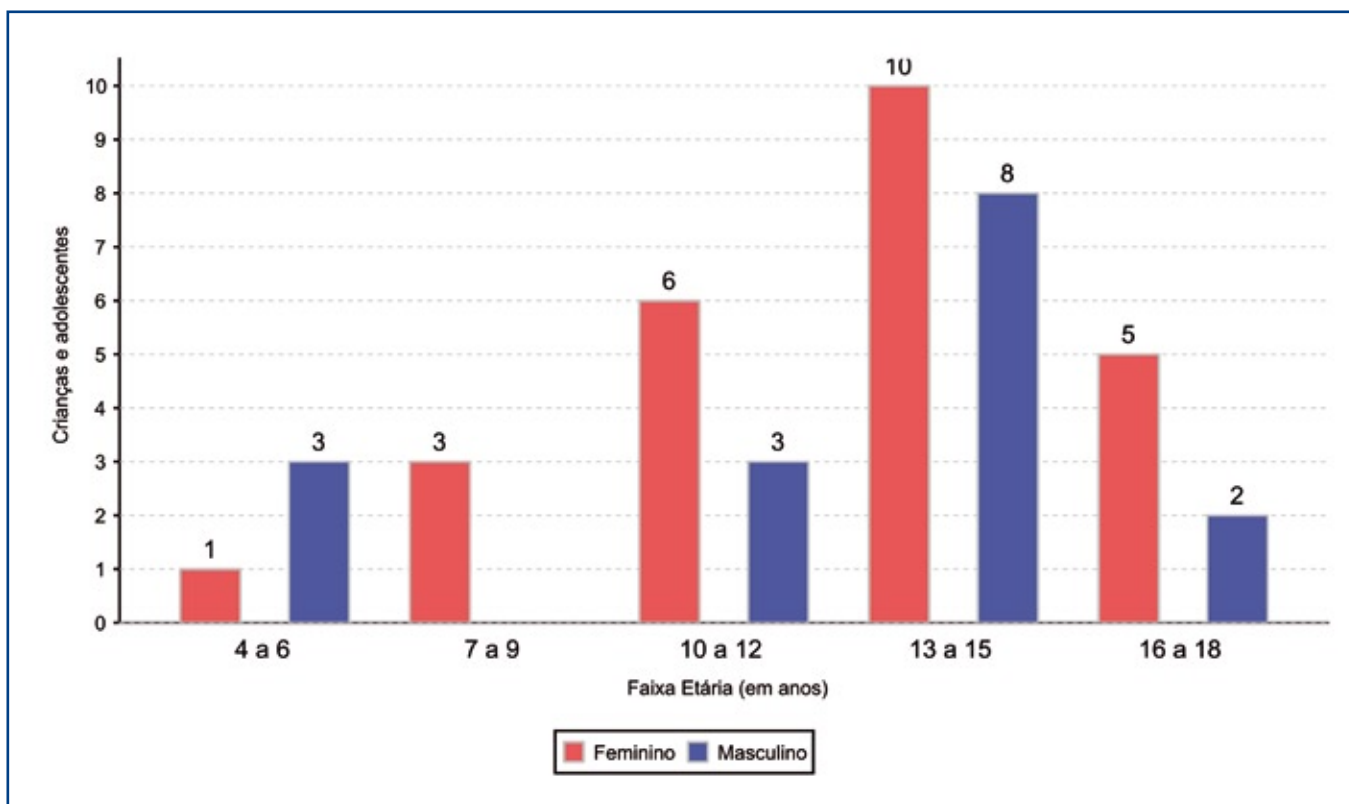

Crianças e adolescentes abrigados que necessitam de tratamento de saúde especial

Necessidade de tratamento de saúde especial	nº de c/a	%
Sim	3	7,32
Não	37	90,24
Não informado	1	2,44
Total	41	100,00

Doenças mais comuns

Doenças mais comuns	Incidência	%
Transtornos mentais	2	66,67
Asma ou bronquite	1	33,33
Total	3	100,00



Tempo de institucionalização das crianças e adolescentes que se encontram em regime de abrigo

Crianças e adolescentes que estão abrigados	nº de c/a	%
há menos de 6 meses	18	43,90
há mais de 6 meses e há menos de 1 ano	8	19,51
há mais de 1 ano e há menos de 2 anos	5	12,20
há mais de 2 anos e há menos de 3 anos	6	14,63
há mais de 4 anos e há menos de 5 anos	1	2,44
há mais de 5 anos e há menos de 10 anos	3	7,32
Total	41	100,00

Percentual – tempo de abrigamento

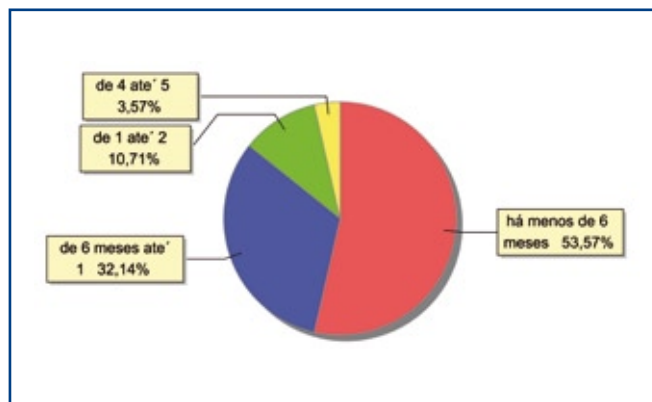

Motivo de abrigamento

Motivo	nº de c/a	%	feminino	masculino
Abandono pelos pais ou responsáveis	10	24,39	8	2
Orfandade	8	19,51	4	4
Carência de recursos materiais da família ou responsáveis	5	12,20	4	1
Violência doméstica (maus tratos físicos ou psicológicos)	5	12,20	3	2
Negligência	4	9,76	3	1
Em razão de sua conduta	3	7,32	0	3
Outros	2	4,88	1	1
Exploração sexual para fins de prostituição infante juvenil	1	2,44	1	0
Situação de rua	1	2,44	1	0
Uso abusivo de drogas ou álcool	1	2,44	0	1
Transferências	1	2,44	0	1
Total	41	100,00	25	16

Percentual – motivo de abrigamento

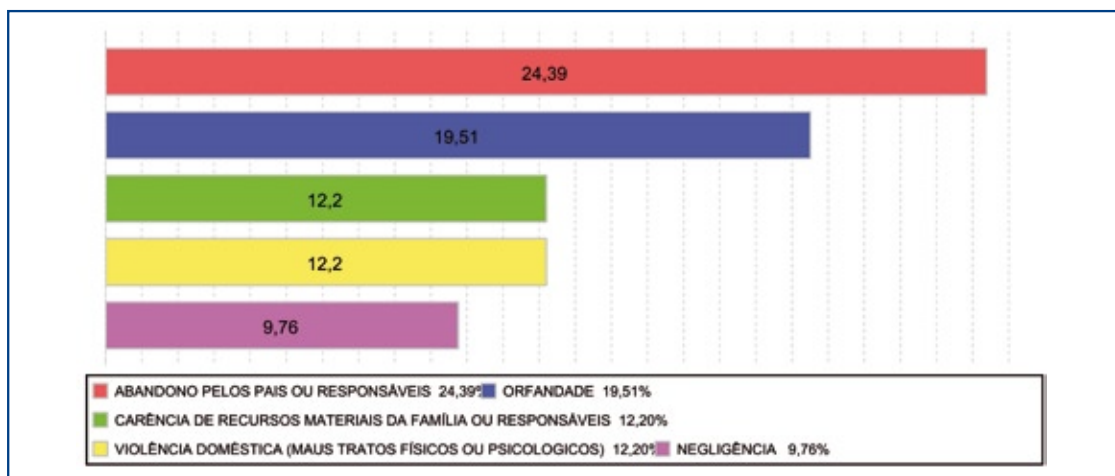

Motivo de desabrigamento

Motivo	nº de c/a	%	feminino	masculino
Reintegração familiar	13	40,63	2	11
Evasão	11	34,38	1	10
Não informado	5	15,63	0	5
Alcançou a maioridade	1	3,13	0	1
Colocação em família substituta	1	3,13	1	0
Outros	1	3,13	0	1
Total	32	100,00	4	28

Relação entre visitação e Ação de Destituição do Poder Familiar (DPF)

Situação	nº de c/a	%	nº de c/a com DPF
Sem Visita	18	43,90	8
Com Visita	23	56,10	5
Total	41	100,00	13

Detalhamento dos vínculos biológicos das crianças e adolescentes abrigados

Crianças e adolescentes	nº de c/a	%
Órfãos	5	12,20
Pai e/ou mãe vivo(s)	32	78,05
Pai e mãe desconhecidos	4	9,76
Total	41	100,00

Detalhamento dos vínculos jurídicos das crianças e adolescentes abrigados

Crianças e adolescentes com pai e/ou mãe vivo(s)

Crianças e adolescentes	nº de c/a	%
Sem DPF	21	65,63
Com DPF	11	34,38
Total	32	100,00

Crianças e adolescentes aptos à adoção

Crianças e adolescentes	nº de c/a	%
Órfãos	5	55,56
Pai e mãe desconhecidos	4	44,44
Total	9	100,00



MUNICÍPIO: BOM JARDIM

Distribuição da população infanto-juvenil abrigada no Município BOM JARDIM

Total de abrigos, de crianças e adolescentes e dos aptos à adoção

nº de abrigos	nº de c/a	% de c/a no Estado	aptos à adoção	% aptos à adoção
1	12	0,32	0	0,00

Responsabilidade pelas crianças e adolescentes abrigados

Origem da população infanto-juvenil abrigada no Município analisado

Município	Abrigados	%
Bom Jardim	7	58,33
Nova Friburgo	4	33,33
Maricá	1	8,33
Total	12	100,00

Distribuição da população infanto-juvenil oriunda do Município analisado pelos demais Municípios do Estado

Município de localização do abrigado	Abrigados	%
Bom Jardim	7	77,78
Nova Friburgo	1	11,11
Rio de Janeiro	1	11,11
Total	9	100,00

Faixa etária das crianças e adolescentes abrigados

Faixa Etária	nº de c/a	%
4 a 6	2	16,67
7 a 9	3	25,00
10 a 12	2	16,67
13 a 15	3	25,00
16 a 18	2	16,67
Total	12	100,00

Percentual de crianças e adolescentes abrigados por faixa etária

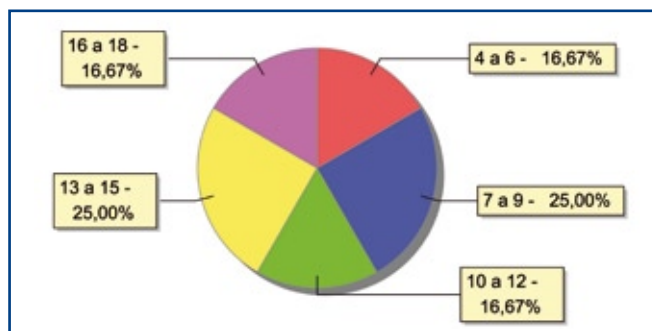

Distribuição das crianças e adolescentes abrigados por sexo e faixa etária

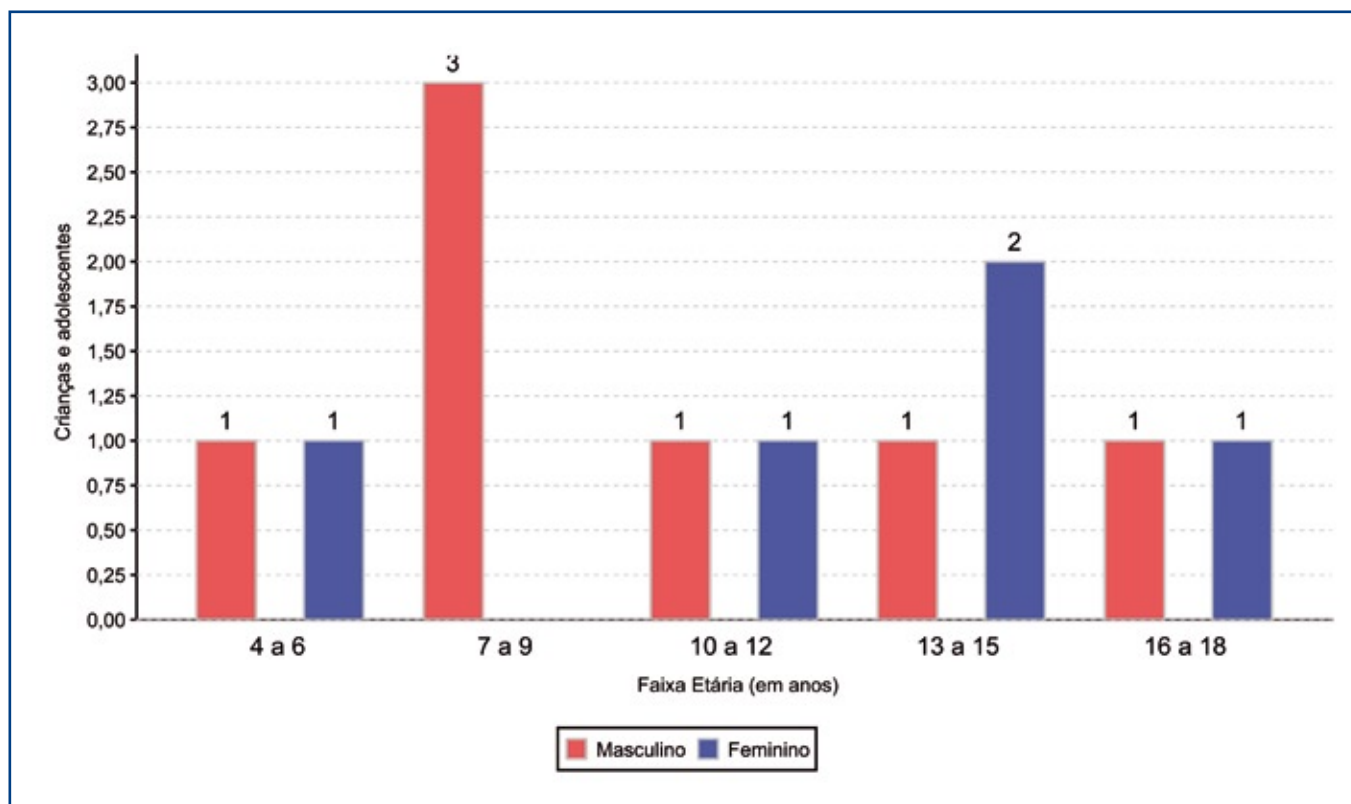

Crianças e adolescentes abrigados que necessitam de tratamento de saúde especial

Necessidade de tratamento de saúde especial	nº de c/a	%
Sim	3	25,00
Não	8	66,67
Não informado	1	8,33
Total	12	100,00

Doenças mais comuns

Doenças mais comuns	Incidência	%
Transtornos mentais	3	100,00
Total	3	100,00



Tempo de institucionalização das crianças e adolescentes que se encontram em regime de abrigo

Crianças e adolescentes que estão abrigados	nº de c/a	%
há menos de 6 meses	3	25,00
há mais de 6 meses e há menos de 1 ano	2	16,67
há mais de 3 anos e há menos de 4 anos	3	25,00
há mais de 4 anos e há menos de 5 anos	2	16,67
há mais de 5 anos e há menos de 10 anos	1	8,33
há mais de 10 anos	1	8,33
Total	12	100,00

Percentual – tempo de abrigo

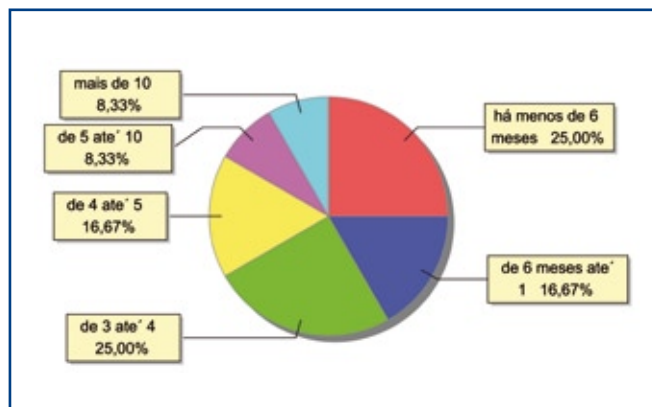

Motivo de abrigo

Motivo	nº de c/a	%	feminino	masculino
Pais ou responsáveis dependentes químicos ou alcoolistas	4	33,33	3	1
Negligência	3	25,00	1	2
Em razão de sua conduta	2	16,67	1	1
Violência doméstica (maus tratos físicos ou psicológicos)	2	16,67	0	2
Transferências	1	8,33	0	1
Total	12	100,00	5	7

Percentual – motivo de abrigo

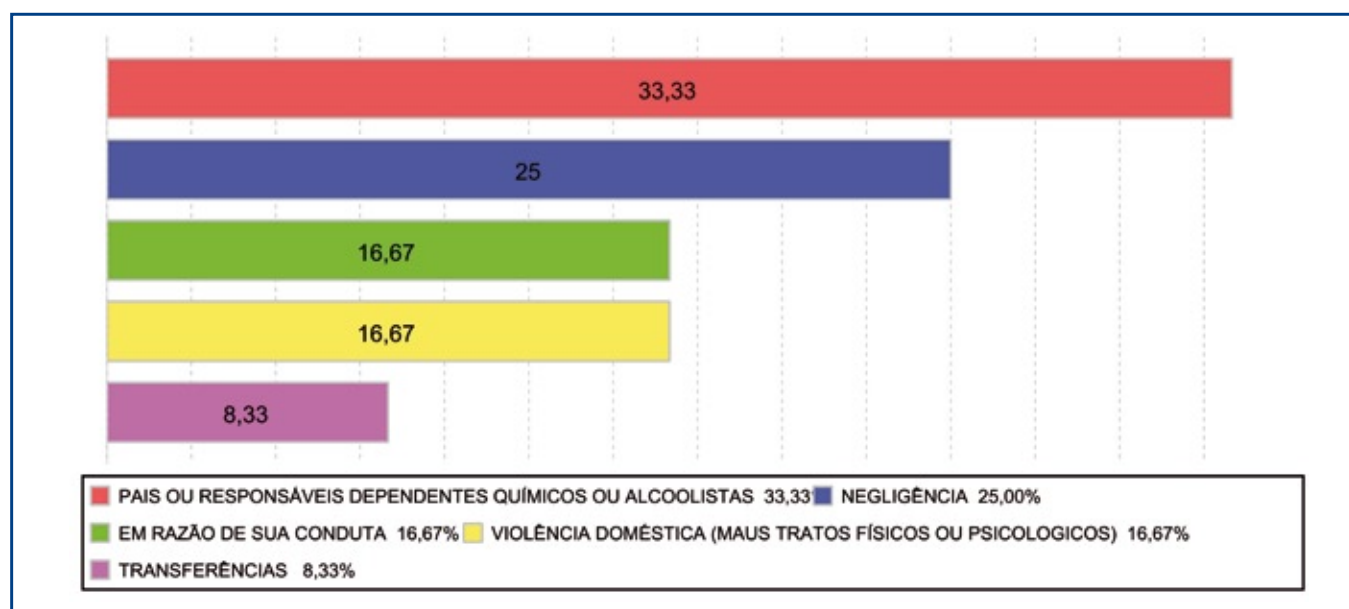

Motivo de desabrigamento

Motivo	nº de c/a	%	feminino	masculino
Outros	1	100,00	0	1
Total	1	100,00	0	1

Relação entre visitação e Ação de Destituição do Poder Familiar (DPF)

Situação	nº de c/a	%	nº de c/a com DPF
Sem Visita	2	16,67	0
Com Visita	9	75,00	3
Não Informada	1	8,33	0
Total	12	100,00	3

Detalhamento dos vínculos biológicos das crianças e adolescentes abrigados

Crianças e adolescentes	nº de c/a	%
Pai e/ou mãe vivo(s)	12	100,00
Total	12	100,00

Detalhamento dos vínculos jurídicos das crianças e adolescentes abrigados
Crianças e adolescentes com pai e/ou mãe vivo(s)

Crianças e adolescentes	nº de c/a	%
Sem DPF	9	75,00
Com DPF	3	25,00
Total	12	100,00



MUNICÍPIO: CABO FRIO

Distribuição da população infanto-juvenil abrigada Total de abrigos, de crianças e adolescentes e dos aptos à adoção

nº de abrigos	nº de c/a	% de c/a no Estado	aptos à adoção	% aptos à adoção
2	21	0,56	6	28,57

Responsabilidade pelas crianças e adolescentes abrigados

Origem da população infanto-juvenil abrigada no Município analisado

Município	Abrigados	%
Cabo Frio	20	95,24
Campos dos Goytacazes	1	4,76
Total	21	100,00

Distribuição da população infanto-juvenil oriunda do Município analisado pelos demais Municípios do Estado

Município de localização do abrigado	Abrigados	%
Cabo Frio	20	86,96
Casimiro de Abreu	1	4,35
Macaé	1	4,35
Rio de Janeiro	1	4,35
Total	23	100,00

Faixa etária das crianças e adolescentes abrigados

Faixa Etária	nº de c/a	%
0 a 3	1	4,76
4 a 6	3	14,29
7 a 9	5	23,81
10 a 12	4	19,05
13 a 15	4	19,05
16 a 18	4	19,05
Total	12	100,00

Percentual de crianças e adolescentes abrigados por faixa etária

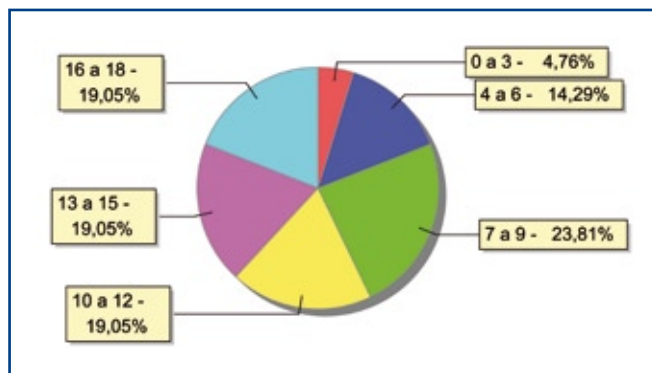

Distribuição das crianças e adolescentes abrigados por sexo e faixa etária

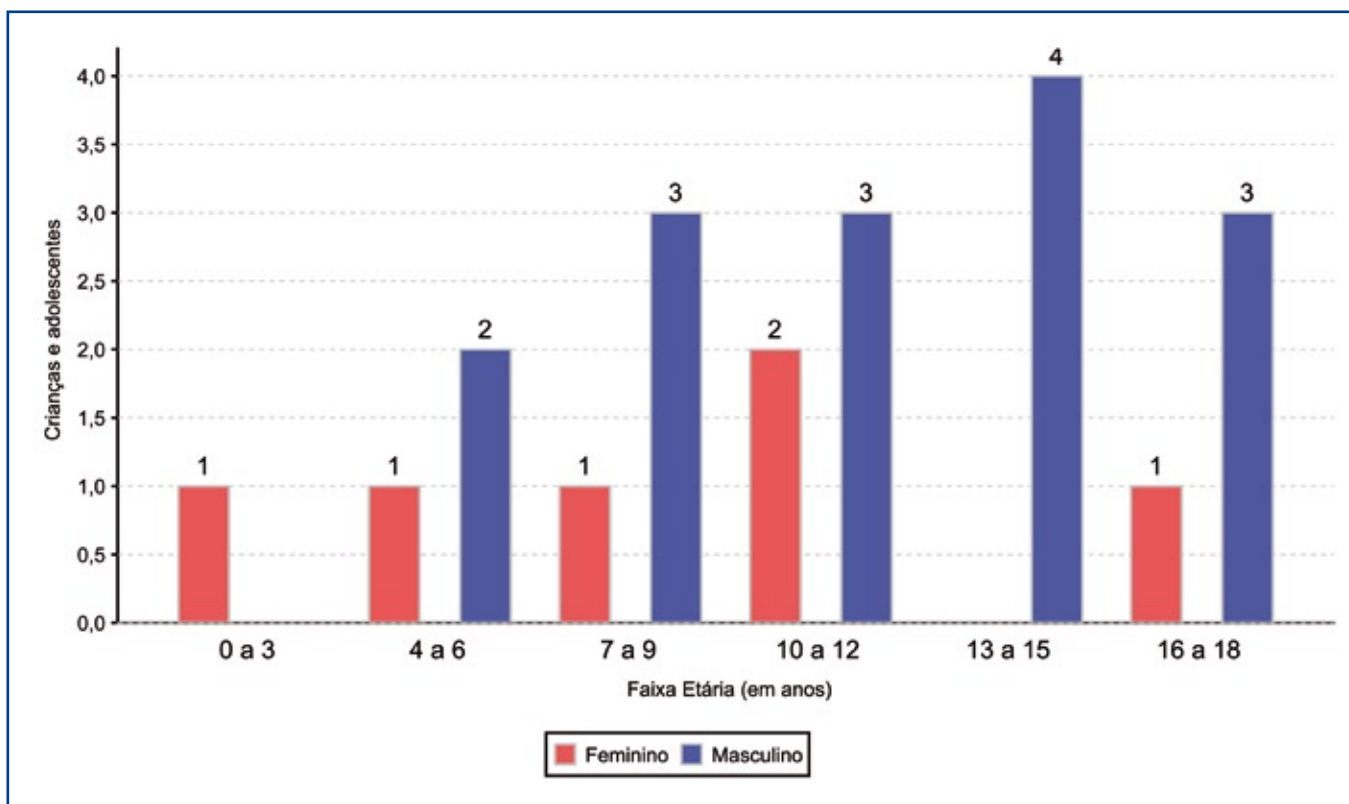

Crianças e adolescentes abrigados que necessitam de tratamento de saúde especial

Necessidade de tratamento de saúde especial	nº de c/a	%
Sim	2	9,52
Não	16	76,19
Não informado	3	14,29
Total	21	100,00

Doenças mais comuns

Doenças mais comuns	Incidência	%
Dependência química (álcool ou drogas)	1	50,00
Transtornos mentais	1	50,00
Total	2	100,00



Tempo de institucionalização das crianças e adolescentes que se encontram em regime de abrigo

Crianças e adolescentes que estão abrigados	nº de c/a	%
há menos de 6 meses	7	33,33
há mais de 3 anos e há menos de 4 anos	5	23,81
há mais de 4 anos e há menos de 5 anos	1	4,76
há mais de 5 anos e há menos de 10 anos	8	38,10
Total	21	100,00

Percentual – tempo de abrigo

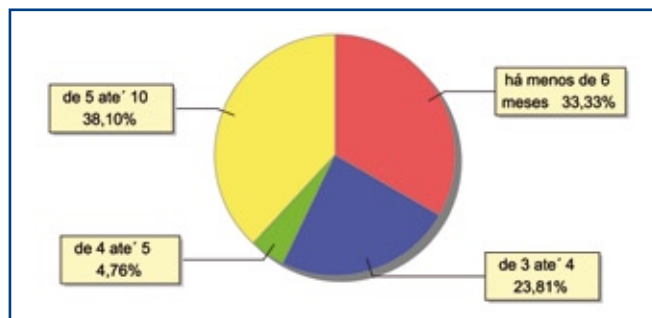

Motivo de abrigo

Motivo	nº de c/a	%	feminino	masculino
Abandono pelos pais ou responsáveis	9	42,86	1	8
Outros	4	19,05	1	3
Violência doméstica (Maus tratos físicos ou psicológicos)	2	9,52	2	0
Carência de recursos materiais da família ou responsáveis	1	4,76	1	0
Em razão de sua conduta	1	4,76	1	0
Não preenchido	1	4,76	0	1
Negligência	1	4,76	0	1
Situação de rua	1	4,76	0	1
Transferências	1	4,76	0	1
Total	21	100,00	6	15

Percentual – motivo de abrigo

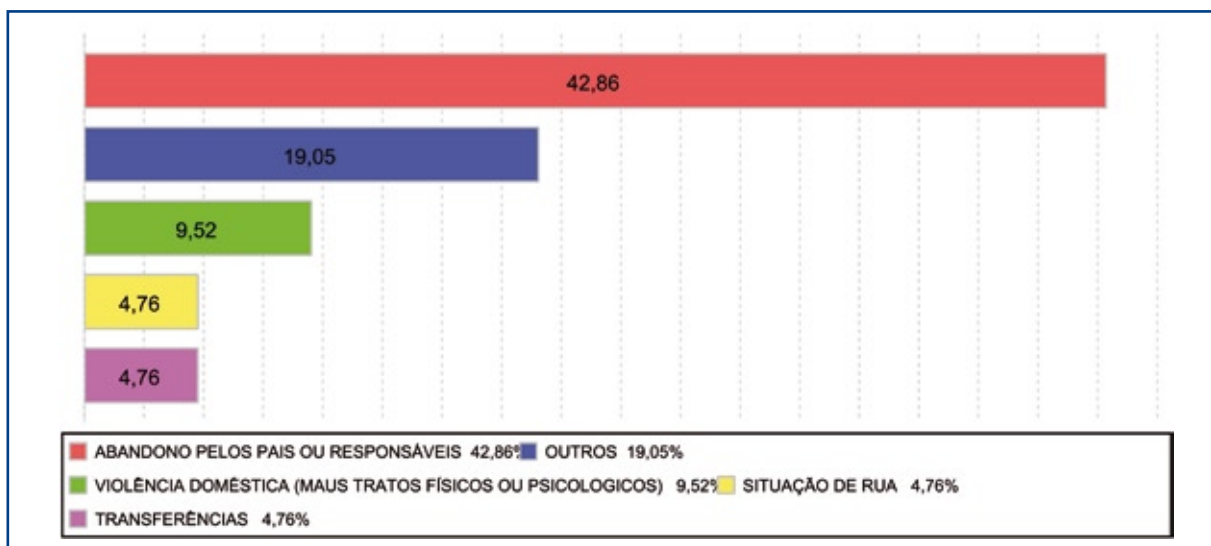

Motivo de desabrigamento

Motivo	nº de c/a	%	feminino	masculino
Reintegração familiar	1	100,00	0	1
Total	1	100,00	0	1

Relação entre visitação e Ação de Destituição do Poder Familiar (DPF)

Situação	nº de c/a	%	nº de c/a com DPF
Sem Visita	11	52,38	6
Com Visita	7	33,33	2
Não Informada	3	14,29	0
Total	21	100,00	8

Detalhamento dos vínculos biológicos das crianças e adolescentes abrigados

Crianças e adolescentes	nº de c/a	%
Pai e/ou mãe vivo(s)	15	71,43
Pai e mãe desconhecidos	6	28,57
Total	21	100,00

Detalhamento dos vínculos jurídicos das crianças e adolescentes abrigados
Crianças e adolescentes com pai e/ou mãe vivo(s)

Crianças e adolescentes	nº de c/a	%
Sem DPF	13	86,67
Com DPF	2	13,33
Total	15	100,00

Crianças e adolescentes aptos à adoção

Crianças e adolescentes	nº de c/a	%
Pai e mãe desconhecidos	6	100,00
Total	6	100,00



MUNICÍPIO: CACHOEIRAS DE MACACU

Distribuição da população infanto-juvenil abrigada

Total de abrigos, de crianças e adolescentes e dos aptos à adoção

nº de abrigos	nº de c/a	% de c/a no Estado	aptos à adoção	% aptos à adoção
1	6	0,16	2	33,33

Responsabilidade pelas crianças e adolescentes abrigados

Origem da população infanto-juvenil abrigada no Município analisado

Município	Abrigados	%
Cachoeiras de Macacu	5	83,33
Rio de Janeiro	1	16,67
Total	6	100,00

Distribuição da população infanto-juvenil oriunda do Município analisado pelos demais Municípios do Estado

Município de localização do abrigo	Abrigados	%
Cachoeiras de Macacu	5	83,33
Niterói	1	16,67
Total	6	100,00

Faixa etária das crianças e adolescentes abrigados

Faixa Etária	nº de c/a	%
10 a 12	1	16,67
13 a 15	2	33,33
16 a 18	3	50,00
Total	6	100,00

Tempo de institucionalização das crianças e adolescentes que se encontram em regime de abrigo

Crianças e adolescentes que estão abrigados	nº de c/a	%
há menos de 6 meses	1	16,67
há mais de 6 meses e há menos de 1 ano	1	16,67
há mais de 2 anos e há menos de 3 anos	4	66,67
Total	6	100,00

Motivo de abrigamento

Motivo	nº de c/a	%	feminino	masculino
Situação de rua	2	33,33	0	2
Em razão de sua conduta	1	16,67	0	1
Outros	1	16,67	0	1
Transferências	2	33,33	0	2
Total	6	100,00	0	6

Relação entre visitação e Ação de Destituição do Poder Familiar (DPF)

Situação	nº de c/a	%	nº de c/a com DPF
Sem Visita	3	50,00	1
Com Visita	3	50,00	0
Total	6	100,00	1

Detalhamento dos vínculos biológicos das crianças e adolescentes abrigados

Crianças e adolescentes	nº de c/a	%
Órfãos	2	33,33
Pai e/ou mãe vivo(s)	4	66,67
Total	6	100,00

Detalhamento dos vínculos jurídicos das crianças e adolescentes abrigados
Crianças e adolescentes com pai e/ou mãe vivo(s)

Crianças e adolescentes	nº de c/a	%
Sem DPF	3	75,00
Com DPF	1	25,00
Total	4	100,00

Crianças e adolescentes aptos à adoção

Crianças e adolescentes	nº de c/a	%
Órfãos	2	100,00
Total	2	100,00



MUNICÍPIO: CAMPOS DOS GOYTACAZES

Distribuição da população infanto-juvenil abrigada Total de abrigos, de crianças e adolescentes e dos aptos à adoção

nº de abrigos	nº de c/a	% de c/a no Estado	aptos à adoção	% aptos à adoção
10	96	2,57	6	6,25

Responsabilidade pelas crianças e adolescentes abrigados

Origem da população infanto-juvenil abrigada no Município analisado

Município	Abrigados	%
Campos dos Goytacazes	95	98,96
Macaé	1	1,04
Total	96	100,00

Distribuição da população infanto-juvenil oriunda do Município analisado pelos demais Municípios do Estado

Município de localização do abrigado	Abrigados	%
Campos dos Goytacazes	95	95,00
Rio de Janeiro	2	2,00
Cabo Frio	1	1,00
Macaé	1	1,00
São Francisco do Itabapoana	1	1,00
Total	100	100,00

Faixa etária das crianças e adolescentes abrigados

Faixa Etária	nº de c/a	%
0 a 3	31	32,29
4 a 6	13	13,54
7 a 9	18	18,75
10 a 12	17	17,71
13 a 15	9	9,38
16 a 18	8	8,33
Total	96	100,00

Percentual de crianças e adolescentes abrigados por faixa etária

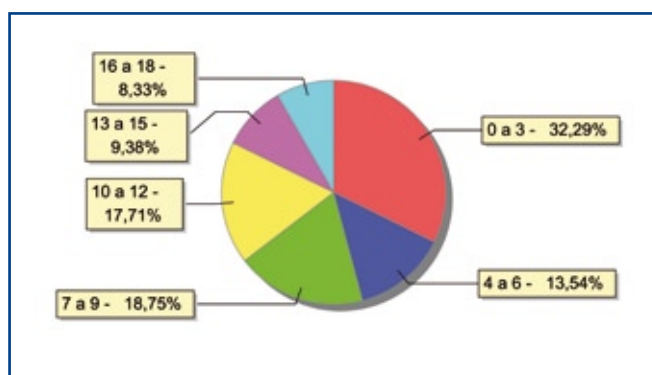

Distribuição das crianças e adolescentes abrigados por sexo e faixa etária

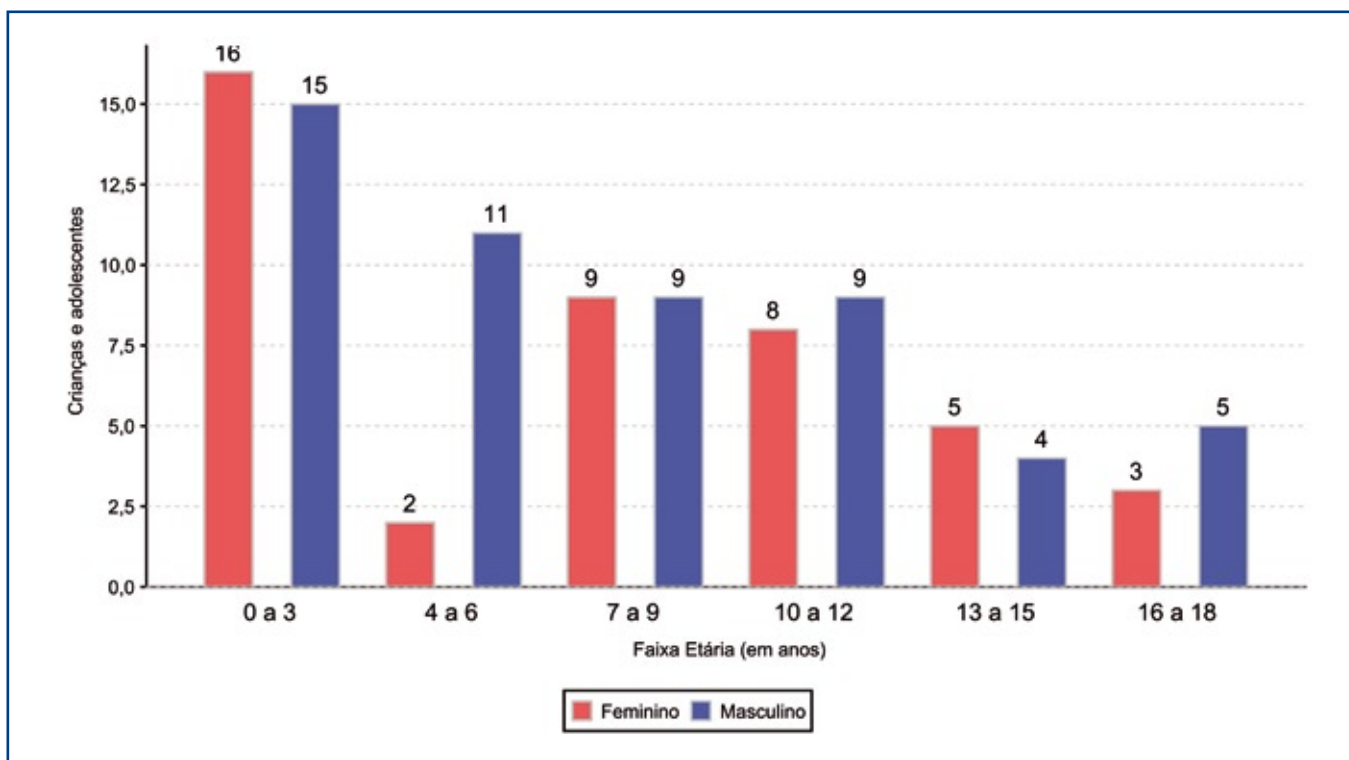

Crianças e adolescentes portadores de deficiência

Apresentam deficiência	nº de c/a	%
Sim	10	10,42
Não	86	89,58
Total	96	100,00

Detalhamento das crianças e adolescentes portadores de deficiência

Categoria	nº de c/a	%
Deficiência mental	4	40,00
Outros	4	40,00
Deficiência auditiva/deficiência visual	1	10,00
Deficiência múltipla	1	10,00
Total	10	100,00

Doenças mais comuns

Doenças mais comuns	Incidência	%
Transtornos mentais	9	31,03
Outras doenças	7	24,14
Asma ou bronquite	6	20,69
Dificuldades psico-motoras (tratamento fisioterápico)	4	13,79
Cardiopatas	1	3,45
Dificuldades fonoaudiológicas (tratamento fonoaudiológico)	1	3,45
Hiv positivo	1	3,45
Total	29	100,00

Crianças e adolescentes abrigados que necessitam de tratamento de saúde especial

Necessidade de tratamento de saúde especial	nº de c/a	%
Sim	26	27,08
Não	65	67,71
Não informado	5	5,21
Total	96	100,00



Tempo de institucionalização das crianças e adolescentes que se encontram em regime de abrigo

Crianças e adolescentes que estão abrigados	nº de c/a	%
há menos de 6 meses	54	56,25
há mais de 6 meses e há menos de 1 ano	11	11,46
há mais de 1 ano e há menos de 2 anos	19	19,79
há mais de 2 anos e há menos de 3 anos	3	3,13
há mais de 3 anos e há menos de 4 anos	5	5,21
há mais de 4 anos e há menos de 5 anos	1	1,04
há mais de 5 anos e há menos de 10 anos	2	2,08
há mais de 10 anos	1	1,04
Total	96	100,00

Percentual – tempo de abrigo

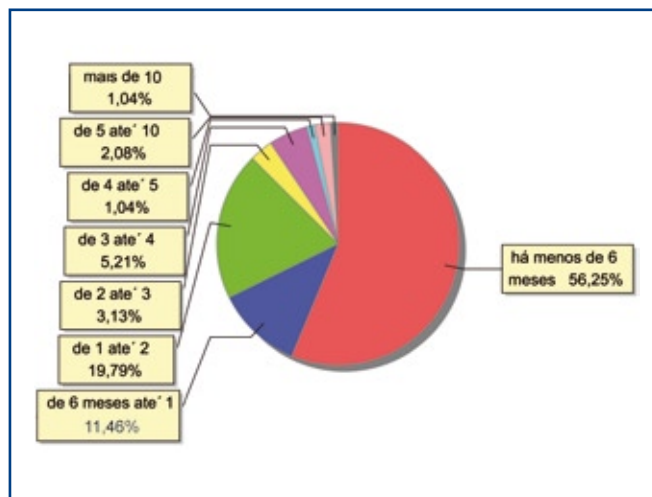

Motivo de abrigo

Motivo	nº de c/a	%	feminino	masculino
Negligência	33	34,38	13	20
Abuso sexual / suspeita de abuso sexual	14	14,58	10	4
Violência doméstica (maus tratos físicos ou psicológicos)	12	12,50	3	9
Outros	8	8,33	5	3
Pais ou responsáveis dependentes químicos ou alcoolistas	8	8,33	5	3
Abandono pelos pais ou responsáveis	5	5,21	2	3
Não preenchido	3	3,13	1	2
Orfandade	2	2,08	1	1
Situação de rua	2	2,08	0	2
Uso abusivo de drogas ou álcool	2	2,08	0	2
Carência de recursos materiais da família ou responsáveis	1	1,04	0	1
Em razão de sua conduta	1	1,04	0	1
Prostituição dos pais	1	1,04	1	0
Transferências	4	4,17	2	2
Total	96	100,00	43	53



Percentual – motivo de abrigamento

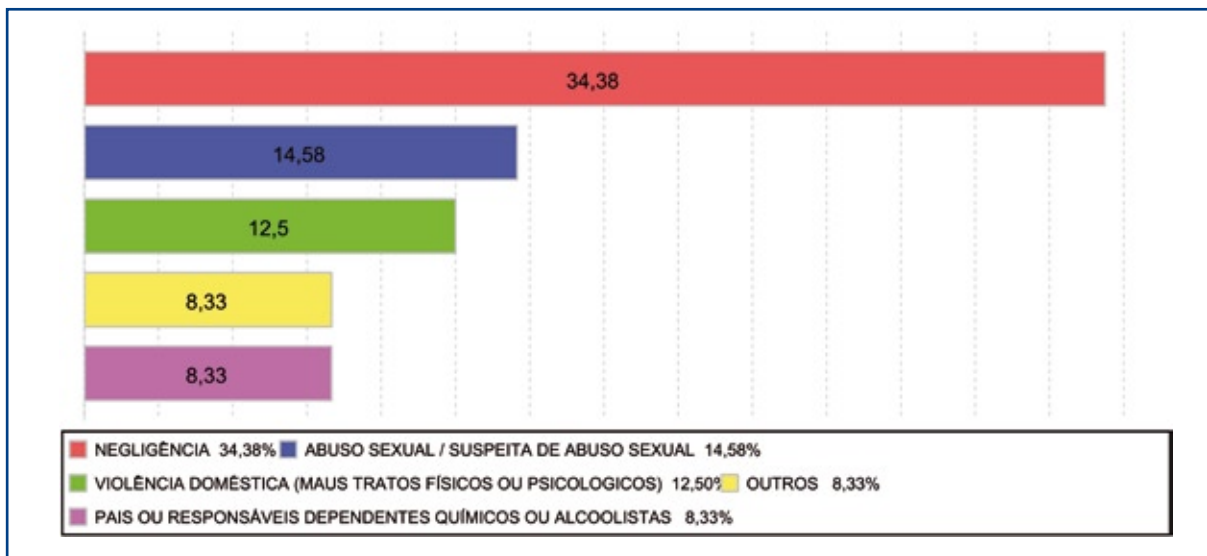

Motivo de desabrigamento

Motivo	nº de c/a	%	feminino	masculino
Alcançou a maioridade	2	66,67	2	0
Reintegração familiar	1	33,33	1	0
Total	3	100,00	3	0

Relação entre visitação e Ação de Destituição do Poder Familiar (DPF)

Situação	nº de c/a	%	nº de c/a com DPF
Sem Visita	27	28,13	7
Com Visita	67	69,79	5
Não Informada	2	2,08	0
Total	96	100,00	12

Detalhamento dos vínculos biológicos das crianças e adolescentes abrigados

Crianças e adolescentes	nº de c/a	%
Órfãos	2	2,08
Pai e/ou mãe vivo(s)	92	95,83
Pai e mãe desconhecidos	2	2,08
Total	96	100,00

Detalhamento dos vínculos jurídicos das crianças e adolescentes abrigados

Crianças e adolescentes com pai e/ou mãe vivo(s)

Crianças e adolescentes	nº de c/a	%
Sem DPF	80	86,96
Com DPF	10	10,87
Com DPF transitada em julgado	2	2,17
Total	92	100,00

Crianças e adolescentes aptos à adoção

Crianças e adolescentes	nº de c/a	%
Órfãos	2	33,33
Pai e mãe desconhecidos	2	33,33
Com DPF transitada em julgado	2	33,33
Total	6	100,00



MUNICÍPIO: CANTAGALO

Distribuição da população infanto-juvenil abrigada Total de abrigos, de crianças e adolescentes e dos aptos à adoção

nº de abrigos	nº de c/a	% de c/a no Estado	aptos à adoção	% aptos à adoção
1	3	0,08	0	0,00

Responsabilidade pelas crianças e adolescentes abrigados

Origem da população infanto-juvenil abrigada no Município analisado

Município	Abrigados	%
Cantagalo	3	100,00

Distribuição da população infanto-juvenil oriunda do Município analisado pelos demais Municípios do Estado

Município de localização do abrigado	Abrigados	%
Cantagalo	3	60,00
Duas Barras	2	40,00
Total	5	100,00

Faixa etária das crianças e adolescentes abrigados

Faixa Etária	nº de c/a	%
10 a 12	2	66,67
13 a 15	1	33,33
Total	3	100,00

Tempo de institucionalização das crianças e adolescentes que se encontram em regime de abrigo

Crianças e adolescentes que estão abrigados	nº de c/a	%
há mais de 3 anos e há menos de 4 anos	3	100,00
Total	3	100,00

Crianças e adolescentes abrigados que necessitam de tratamento de saúde especial

Necessidade de tratamento de saúde especial	nº de c/a	%
Sim	1	33,33
Não	2	66,67
Total	3	100,00

Doenças mais comuns

Doenças mais comuns	Incidência	%
Dificuldades fonoaudiológicas (tratamento fonoaudiológicas)	1	100,00
Total	1	100,00

Motivo de abrigamento

Motivo	nº de c/a	%	feminino	masculino
Pais ou responsáveis dependentes químicos ou alcoolistas	3	100,00	0	3
Total	3	100,00	0	3

Motivo de desabrigoamento

Motivo	nº de c/a	%	feminino	masculino
Outros	1	100,00	0	1
Total	1	100,00	0	1

Relação entre visitação e Ação de Destituição do Poder Familiar (DPF)

Situação	nº de c/a	%	nº de c/a com DPF
Com Visita	3	100,00	3
Total	3	100,00	3

Detalhamento dos vínculos biológicos das crianças e adolescentes abrigados

Crianças e adolescentes	nº de c/a	%
Pai e/ou mãe vivo(s)	3	100,00
Total	3	100,00

Detalhamento dos vínculos jurídicos das crianças e adolescentes abrigados

Crianças e adolescentes com pai e/ou mãe vivo(s)

Crianças e adolescentes	nº de c/a	%
Com DPF	3	100,00
Total	3	100,00



MUNICÍPIO: CARAPEBUS

Distribuição da população infanto-juvenil abrigada Total de abrigos, de crianças e adolescentes e dos aptos à adoção

nº de abrigos	nº de c/a	% de c/a no Estado	aptos à adoção	% aptos à adoção
1	2	0,05	0	0,00

Responsabilidade pelas crianças e adolescentes abrigados

Origem da população infanto-juvenil abrigada no Município analisado

Município	Abrigados	%
Carapebus	2	100,00

Faixa etária das crianças e adolescentes abrigados

Faixa Etária	nº de c/a	%
16 a 18	2	100,00
Total	2	100,00

Motivo de abrigamento

Motivo	nº de c/a	%	feminino	masculino
Outros	1	50,00	0	1
Risco de vida na comunidade	1	50,00	0	1
Total	2	100,00	0	2

Tempo de institucionalização das crianças e adolescentes que se encontram em regime de abrigo

Crianças e adolescentes que estão abrigados	nº de c/a	%
há menos de 6 meses	2	100,00
Total	2	100,00

Relação entre visitação e Ação de Destituição do Poder Familiar (DPF)

Situação	nº de c/a	%	nº de c/a com DPF
Com Visita	2	100,00	0
Total	2	100,00	0

Detalhamento dos vínculos biológicos das crianças e adolescentes abrigados

Crianças e adolescentes	nº de c/a	%
Pai e/ou mãe vivo(s)	2	100,00
Total	2	100,00

Detalhamento dos vínculos jurídicos das crianças e adolescentes abrigados

Crianças e adolescentes com pai e/ou mãe vivo(s)

Crianças e adolescentes	nº de c/a	%
Sem DPF	2	100,00
Total	2	100,00

MUNICÍPIO: CARMO

Distribuição da população infanto-juvenil abrigada Total de abrigos, de crianças e adolescentes e dos aptos à adoção

nº de abrigos	nº de c/a	% de c/a no Estado	aptos à adoção	% aptos à adoção
3	17	0,45	1	5,88

Responsabilidade pelas crianças e adolescentes abrigados

Origem da população infanto-juvenil abrigada no Município analisado

Município	Abrigados	%
Carmo	16	94,12
Itaperuna	1	5,88
Total	17	100,00

Faixa etária das crianças e adolescentes abrigados

Faixa Etária	nº de c/a	%
0 a 3	1	5,88
4 a 6	2	11,76
7 a 9	2	11,76
10 a 12	3	17,65
13 a 15	6	35,29
16 a 18	2	11,76
Não informado	1	5,88
Total	17	100,00

Percentual de crianças e adolescentes abrigados por faixa etária

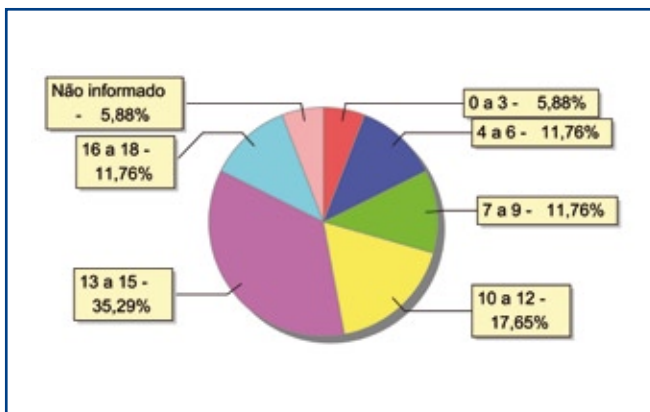



Distribuição das crianças e adolescentes abrigados por sexo e faixa etária

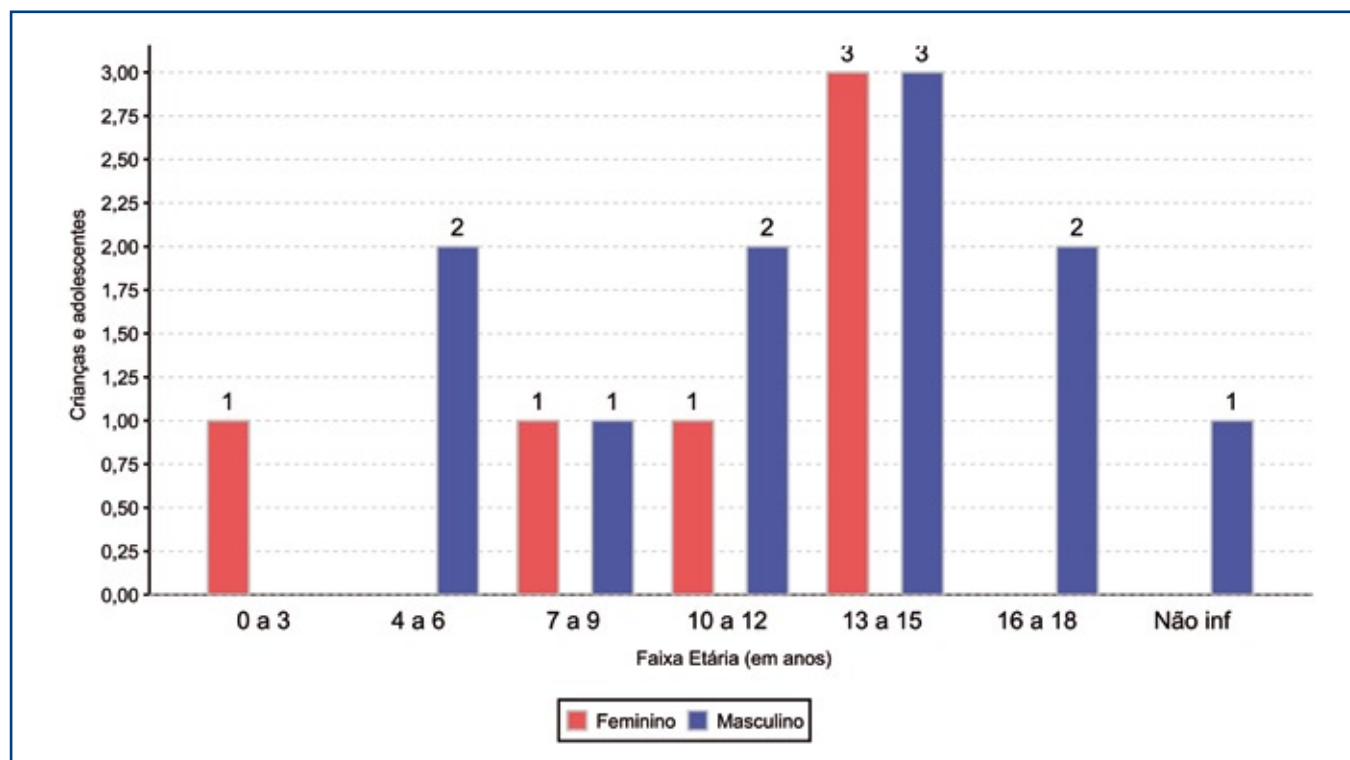

Crianças e adolescentes abrigados que necessitam de tratamento de saúde especial

Necessidade de tratamento de saúde especial	nº de c/a	%
Sim	1	5,88
Não	16	94,12
Total	17	100,00

Doenças mais comuns

Doenças mais comuns	Incidência	%
Outras doenças	1	100,00
Total	1	100,00

Tempo de institucionalização das crianças e adolescentes que se encontram em regime de abrigo

Crianças e adolescentes que estão abrigados	nº de c/a	%
há menos de 6 meses	3	17,65
há mais de 6 meses e há menos de 1 ano	3	17,65
há mais de 1 ano e há menos de 2 anos	1	5,88
há mais de 2 anos e há menos de 3 anos	1	5,88
há mais de 4 anos e há menos de 5 anos	1	5,88
há mais de 5 anos e há menos de 10 anos	7	41,18
há mais de 10 anos	1	5,88
Total	17	100,00

Percentual – tempo de abrigamento

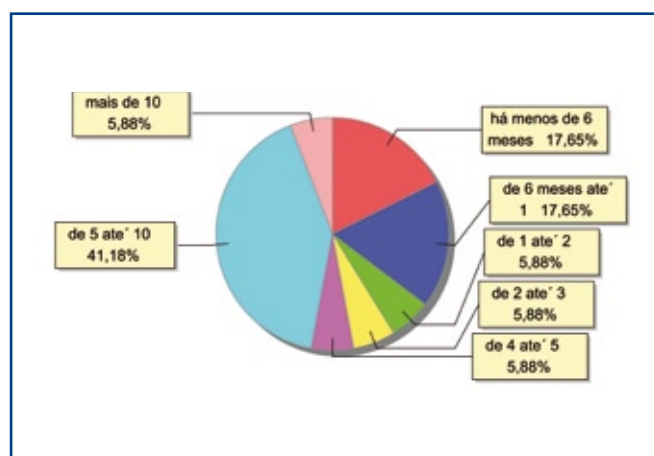

Motivo de abrigoamento

Motivo	nº de c/a	%	feminino	masculino
Violência doméstica) (maus tratos físicos ou psicológicos)	5	29,41	2	3
Negligência	4	23,53	0	4
Pais ou responsáveis dependentes químicos ou alcoolistas	3	17,65	3	0
Abandono pelos pais ou responsáveis	2	11,76	0	2
Orfandade	1	5,88	0	1
Transferências	2	11,76	1	1
Total	17	100,00	6	11

Percentual – motivo de abrigoamento

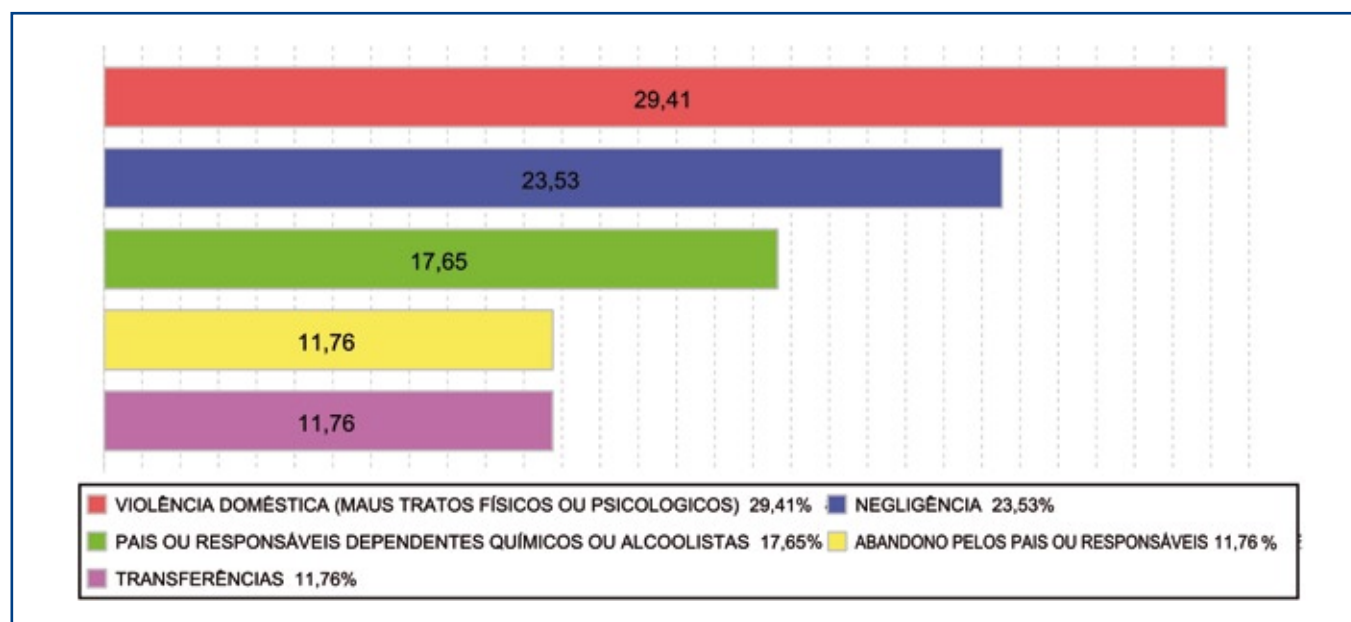

Motivo de desabrigoamento

Motivo	nº de c/a	%	feminino	masculino
Não informado	1	100,00	1	0
Total	1	100,00	1	0



Relação entre visitação e Ação de Destituição do Poder Familiar (DPF)

Situação	nº de c/a	%	nº de c/a com DPF
Sem Visita	9	52,94	5
Com Visita	8	47,06	3
Total	17	100,00	8

Detalhamento dos vínculos biológicos das crianças e adolescentes abrigados

Crianças e adolescentes	nº de c/a	%
Órfãos	1	5,88
Pai e/ou mãe vivo(s)	16	94,12
Total	17	100,00

Detalhamento dos vínculos jurídicos das crianças e adolescentes abrigados

Crianças e adolescentes com pai e/ou mãe vivo(s)

Crianças e adolescentes	nº de c/a	%
Sem DPF	8	50,00
Com DPF	8	50,00
Total	16	100,00

Crianças e adolescentes aptos à adoção

Crianças e adolescentes	nº de c/a	%
Órfãos	1	100,00
Total	1	100,00

MUNICÍPIO: CASIMIRO DE ABREU

Distribuição da população infanto-juvenil abrigada Total de abrigos, de crianças e adolescentes e dos aptos à adoção

nº de abrigos	nº de c/a	% de c/a no Estado	aptos à adoção	% aptos à adoção
2	23	0,62	0	0,00

Responsabilidade pelas crianças e adolescentes abrigados

Origem da população infanto-juvenil abrigada no Município analisado

Município	Abrigados	%
Casimiro de Abreu	22	95,65
Cabo Frio	1	4,35
Total	23	100,00

Distribuição da população infanto-juvenil oriunda do Município analisado pelos demais Municípios do Estado

Município de localização do abrigado	Abrigados	%
Casimiro de Abreu	22	91,67
Niterói	2	8,33
Total	24	100,00

Faixa etária das crianças e adolescentes abrigados

Faixa Etária	nº de c/a	%
0 a 3	2	8,70
4 a 6	5	21,74
7 a 9	7	30,43
10 a 12	5	21,74
13 a 15	3	13,04
16 a 18	1	4,35
Total	23	100,00

Percentual de crianças e adolescentes abrigados por faixa etária

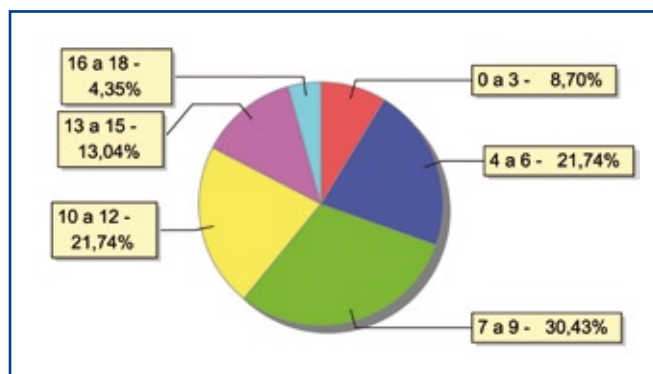



Distribuição das crianças e adolescentes abrigados por sexo e faixa etária

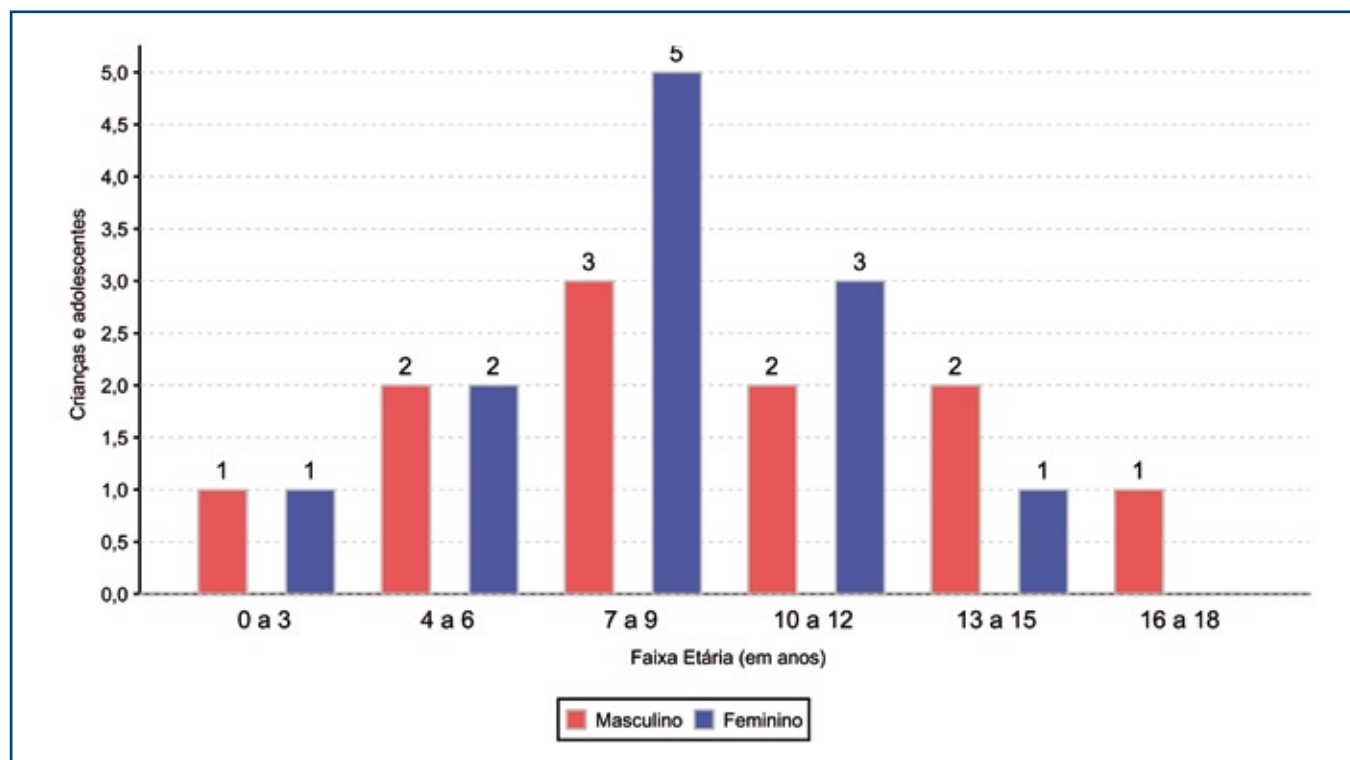

Crianças e adolescentes abrigados que necessitam de tratamento de saúde especial

Necessidade de tratamento de saúde especial	nº de c/a	%
Sim	7	30,43
Não	14	60,87
Não informado	2	8,70
Total	23	100,00

Doenças mais comuns

Doenças mais comuns	Incidência	%
Transtornos mentais	7	100,00
Total	7	100,00

Tempo de institucionalização das crianças e adolescentes que se encontram em regime de abrigo

Crianças e adolescentes que estão abrigados	nº de c/a	%
há menos de 6 meses	12	52,17
há mais de 6 meses e há menos de 1 ano	6	26,09
há mais de 1 ano e há menos de 2 anos	2	8,70
há mais de 2 anos e há menos de 3 anos	1	4,35
há mais de 5 anos e há menos de 10 anos	1	4,35
há mais de 10 anos	1	4,35
Total	23	100,00

Percentual – tempo de abrigamento

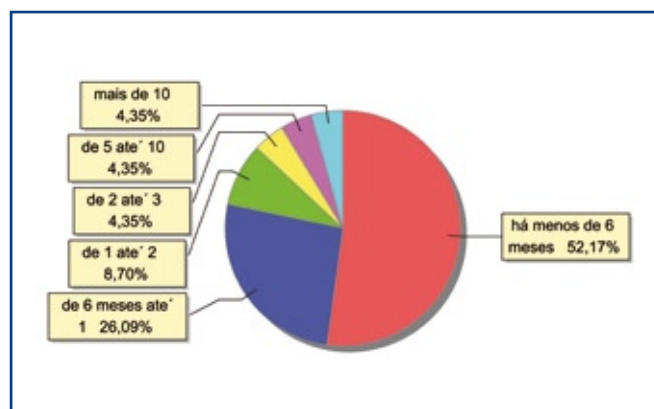

Motivo de abrigoamento

Motivo	nº de c/a	%	feminino	masculino
Pais ou responsáveis dependentes químicos ou alcoolistas	14	60,87	7	7
Abuso sexual / suspeita de abuso sexual	3	13,04	3	0
Abandono pelos pais ou responsáveis	1	4,35	0	1
Em razão de sua conduta	1	4,35	1	0
Exploração sexual para fins de prostituição infanto juvenil	1	4,35	0	1
Negligência	1	4,35	0	1
Outros	1	4,35	0	1
Violência doméstica (maus tratos físicos ou psicologicos)	1	4,35	1	0
Total	23	100,00	12	11

Percentual – motivo de abrigoamento

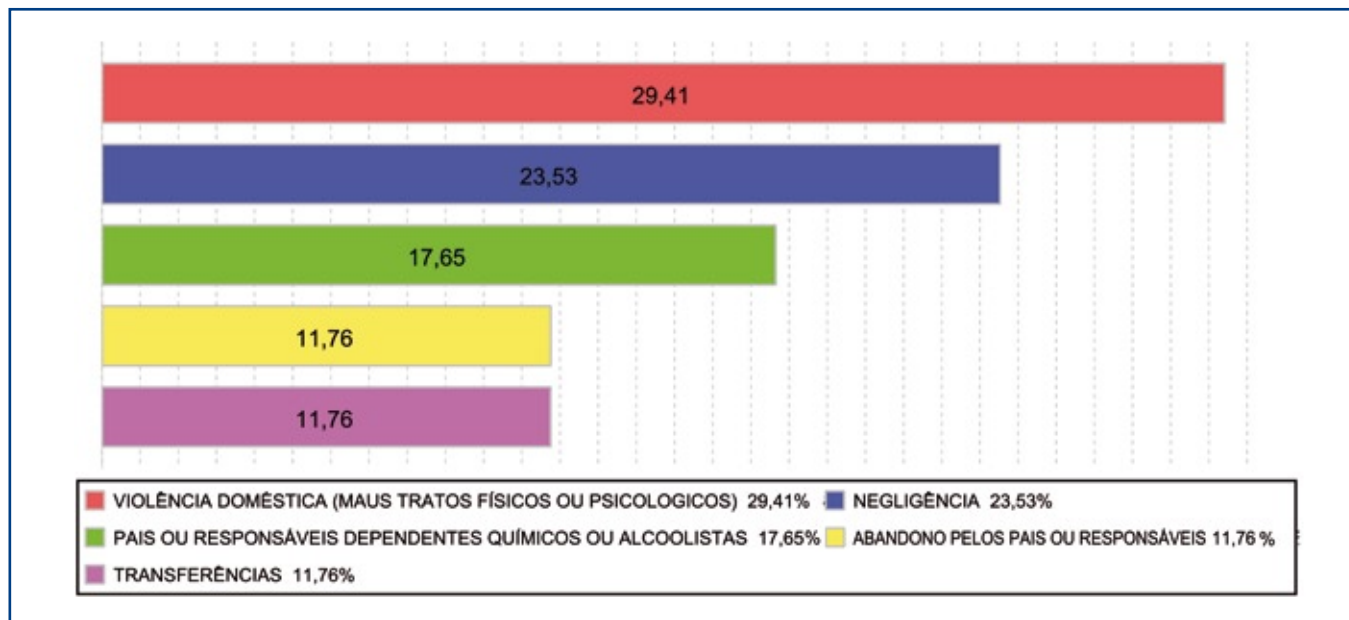



Relação entre visitação e Ação de Destituição do Poder Familiar (DPF)

Situação	nº de c/a	%	nº de c/a com DPF
Sem Visita	4	17,39	0
Com Visita	18	78,26	0
Não Informada	1	4,35	0
Total	23	100,00	0

Detalhamento dos vínculos biológicos das crianças e adolescentes abrigados

Crianças e adolescentes	nº de c/a	%
Pai e/ou mãe vivo(s)	23	100,00
Total	23	100,00

Detalhamento dos vínculos jurídicos das crianças e adolescentes abrigados

Crianças e adolescentes com pai e/ou mãe vivo(s)

Crianças e adolescentes	nº de c/a	%
Sem DPF	23	100,00
Total	23	100,00

MUNICÍPIO: CONCEIÇÃO DE MACABU

Distribuição da população infanto-juvenil abrigada Total de abrigos, de crianças e adolescentes e dos aptos à adoção

nº de abrigos	nº de c/a	% de c/a no Estado	aptos à adoção	% aptos à adoção
1	2	0,05	1	50,00

Responsabilidade pelas crianças e adolescentes abrigados

Origem da população infanto-juvenil abrigada no Município analisado

Município	Abrigados	%
Conceição de Macabu	2	100,00

Faixa etária das crianças e adolescentes abrigados

Faixa Etária	nº de c/a	%
7 a 9	1	50,00
13 a 15	1	50,00
Total	2	100,00

Tempo de institucionalização das crianças e adolescentes que se encontram em regime de abrigo

Crianças e adolescentes que estão abrigados	nº de c/a	%
há menos de 6 meses	2	100,00
Total	2	100,00

Motivo de abrigamento

Motivo	nº de c/a	%	feminino	masculino
Violência doméstica (maus tratos físicos ou psicológicos)	1	50,00	0	1
Transferências	1	50,00	0	1
Total	2	100,00	0	2



Relação entre visitação e Ação de Destituição do Poder Familiar (DPF)

Situação	nº de c/a	%	nº de c/a com DPF
Sem Visita	2	100,00	0
Total	2	100,00	0

Detalhamento dos vínculos biológicos das crianças e adolescentes abrigados

Crianças e adolescentes	nº de c/a	%
Pai e/ou mãe vivo(s)	1	50,00
Pai e mãe desconhecidos	1	50,00
Total	2	100,00

Detalhamento dos vínculos jurídicos das crianças e adolescentes abrigados

Crianças e adolescentes com pai e/ou mãe vivo(s)

Crianças e adolescentes	nº de c/a	%
Sem DPF	1	100,00
Total	1	100,00

Crianças e adolescentes aptos à adoção

Crianças e adolescentes	nº de c/a	%
Pai e mãe desconhecidos	1	100,00
Total	1	100,00

MUNICÍPIO: CORDEIRO

Distribuição da população infanto-juvenil abrigada Total de abrigos, de crianças e adolescentes e dos aptos à adoção

nº de abrigos	nº de c/a	% de c/a no Estado	aptos à adoção	% aptos à adoção
1	7	0,19	0	0,00

Responsabilidade pelas crianças e adolescentes abrigados

Origem da população infanto-juvenil abrigada no Município analisado

Município	Abrigados	%
Cordeiro	7	100,00

Faixa etária das crianças e adolescentes abrigados

Faixa Etária	nº de c/a	%
0 a 3	1	14,29
4 a 6	2	28,57
10 a 12	2	28,57
13 a 15	1	14,29
16 a 18	1	14,29
Total	7	100,00

Tempo de institucionalização das crianças e adolescentes que se encontram em regime de abrigo

Crianças e adolescentes que estão abrigados	nº de c/a	%
há menos de 6 meses	1	14,29
há mais de 6 meses e há menos de 1 ano	4	57,14
há mais de 1 ano e há menos de 2 anos	1	14,29
há mais de 3 anos e há menos de 4 anos	1	14,29
Total	7	100,00

Motivo de abrigamento

Motivo	nº de c/a	%	feminino	masculino
Violência doméstica (maus tratos físicos ou psicológicos)	2	28,57	2	0
Abandono pelos pais ou responsáveis	1	14,29	1	0
Em razão de sua conduta	1	14,29	1	0
Negligência	1	14,29	0	1
Outros	1	14,29	0	1
Pais ou responsáveis dependentes químicos ou alcoolistas	1	14,29	1	0
Total	7	100,00	5	2



Relação entre visitação e Ação de Destituição do Poder Familiar (DPF)

Situação	nº de c/a	%	nº de c/a com DPF
Sem Visita	2	28,57	0
Com Visita	5	71,43	0
Total	2	100,00	0

Detalhamento dos vínculos biológicos das crianças e adolescentes abrigados

Crianças e adolescentes	nº de c/a	%
Pai e/ou mãe vivo(s)	1	50,00
Total	2	100,00

Detalhamento dos vínculos jurídicos das crianças e adolescentes abrigados

Crianças e adolescentes com pai e/ou mãe vivo(s)

Crianças e adolescentes	nº de c/a	%
Sem DPF	7	100,00
Total	7	100,00

MUNICÍPIO: DUAS BARRAS

Distribuição da população infanto-juvenil abrigada Total de abrigos, de crianças e adolescentes e dos aptos à adoção

nº de abrigos	nº de c/a	% de c/a no Estado	aptos à adoção	% aptos à adoção
1	11	0,29	1	9,09

Responsabilidade pelas crianças e adolescentes abrigados

Origem da população infanto-juvenil abrigada no Município analisado

Município	Abrigados	%
Duas Barras	9	81,82
Cantagalo	2	18,18
Total	11	100,00

Faixa etária das crianças e adolescentes abrigados

Faixa Etária	nº de c/a	%
0 a 3	2	18,18
4 a 6	1	9,09
7 a 9	1	9,09
10 a 12	4	36,36
13 a 15	2	18,18
16 a 18	1	9,09
Total	11	100,00

Percentual de crianças e adolescentes abrigados por faixa etária

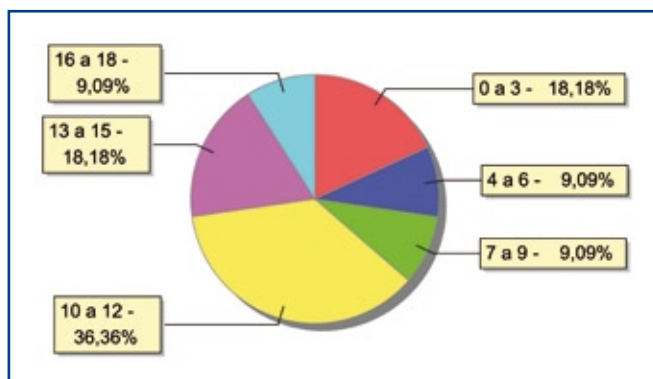



Distribuição das crianças e adolescentes abrigados por sexo e faixa etária

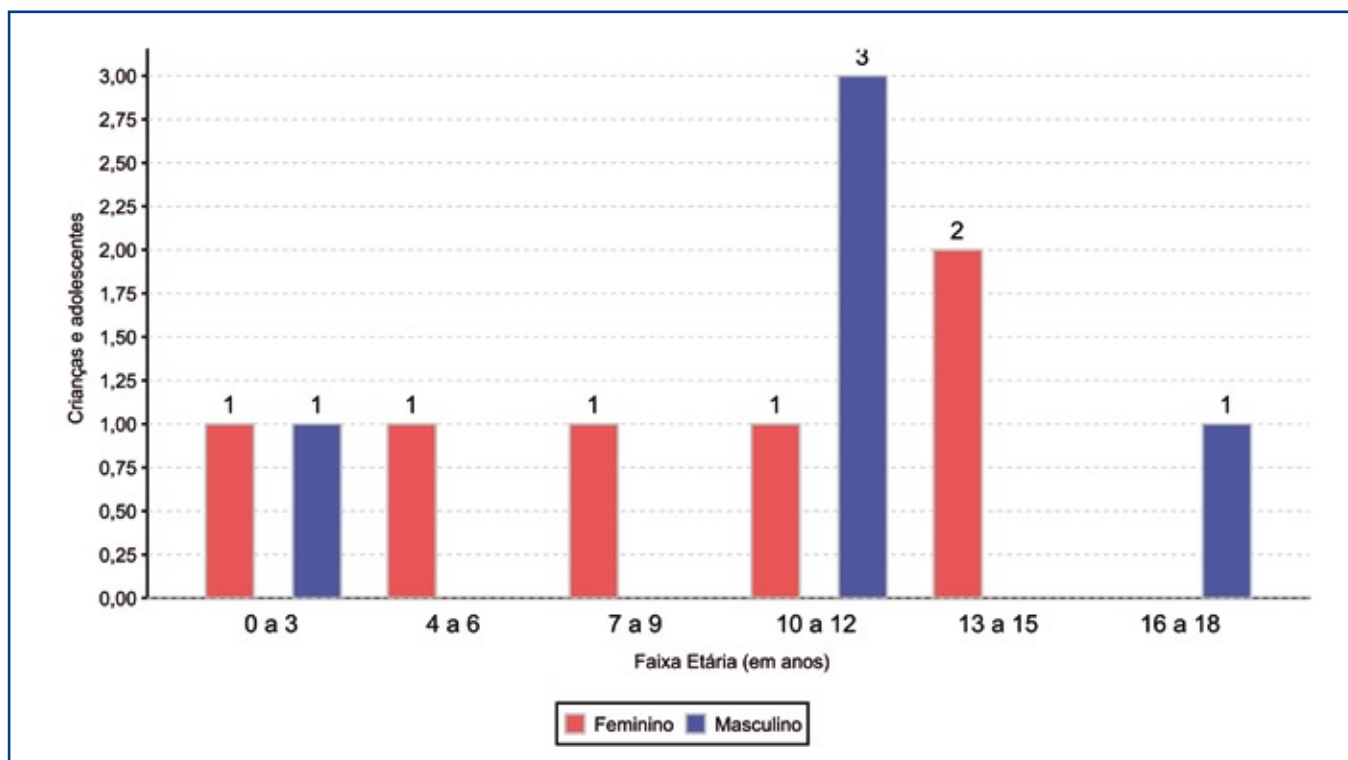

Crianças e adolescentes abrigados que necessitam de tratamento de saúde especial

Necessidade de tratamento de saúde especial	nº de c/a	%
Sim	1	9,09
Não	10	90,91
Total	11	100,00

Doenças mais comuns

Doenças mais comuns	Incidência	%
Cardiopatias	1	100,00
Total	1	100,00

Tempo de institucionalização das crianças e adolescentes que se encontram em regime de abrigo

Crianças e adolescentes que estão abrigados	nº de c/a	%
há menos de 6 meses	3	27,27
há mais de 6 meses e há menos de 1 ano	1	9,09
há mais de 1 ano e há menos de 2 anos	3	27,27
há mais de 2 anos e há menos de 3 anos	1	9,09
há mais de 3 anos e há menos de 4 anos	3	27,27
Total	11	100,00

Percentual – tempo de abrigamento

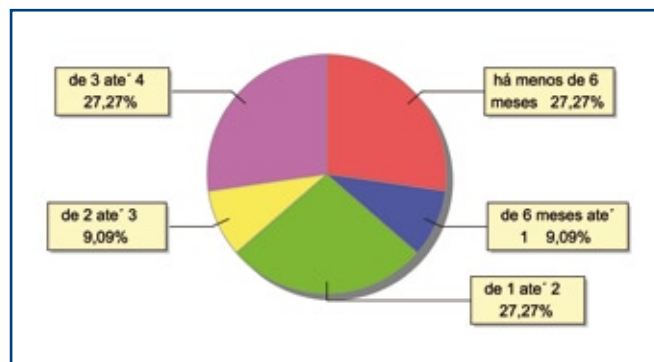

Motivo de abrigamento

Motivo	nº de c/a	%	feminino	masculino
Abandono pelos pais ou responsáveis	4	36,36	3	1
Violência doméstica (maus tratos físicos ou psicológicos)	4	36,36	1	3
Em razão de sua conduta	3	27,27	2	1
Total	11	100,00	6	5

Percentual – motivo de abrigamento

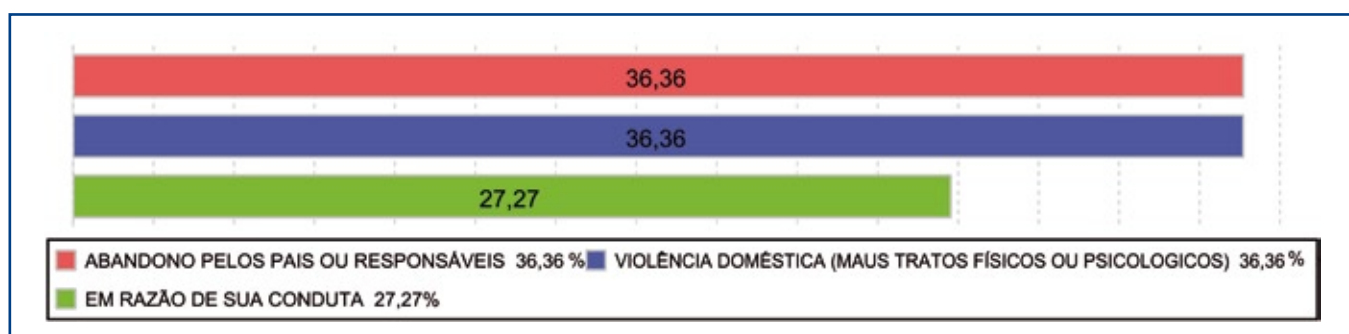

Relação entre visitação e Ação de Destituição do Poder Familiar (DPF)

Situação	nº de c/a	%	nº de c/a com DPF
Sem Visita	11	100,00	0
Total	11	100,00	0

Detalhamento dos vínculos biológicos das crianças e adolescentes abrigados

Crianças e adolescentes	nº de c/a	%
Órfãos	1	9,09
Pai e/ou mãe vivo(s)	23	100,00
Total	23	100,00

Detalhamento dos vínculos jurídicos das crianças e adolescentes abrigados

Crianças e adolescentes com pai e/ou mãe vivo(s)

Crianças e adolescentes	nº de c/a	%
Sem DPF	10	100,00
Total	10	100,00

Crianças e adolescentes aptos à adoção

Crianças e adolescentes	nº de c/a	%
Órfãos	1	100,00
Total	1	100,00



MUNICÍPIO: DUQUE DE CAXIAS

Distribuição da população infanto-juvenil abrigada Total de abrigos, de crianças e adolescentes e dos aptos à adoção

nº de abrigos	nº de c/a	% de c/a no Estado	aptos à adoção	% aptos à adoção
13	204	5,46	23	11,27

Responsabilidade pelas crianças e adolescentes abrigados

Origem da população infanto-juvenil abrigada no Município analisado

Município	Abrigados	%
Duque de Caxias	197	96,57
Rio de Janeiro	3	1,47
São João de Meriti	3	1,47
Belford Roxo	1	0,49
Total	204	100,00

Distribuição da população infanto-juvenil oriunda do Município analisado pelos demais Municípios do Estado

Município de localização do abrigado	Abrigados	%
Duque de Caxias	197	84,55
Rio de Janeiro	34	14,59
Areal	1	0,43
Guapimirim	1	0,43
Total	233	100,00

Faixa etária das crianças e adolescentes abrigados

Faixa Etária	nº de c/a	%
0 a 3	17	8,33
4 a 6	21	10,29
7 a 9	42	20,59
10 a 12	52	25,49
13 a 15	36	17,65
16 a 18	34	16,67
Não informado	2	0,98
Total	204	100,00

Percentual de crianças e adolescentes abrigados por faixa etária

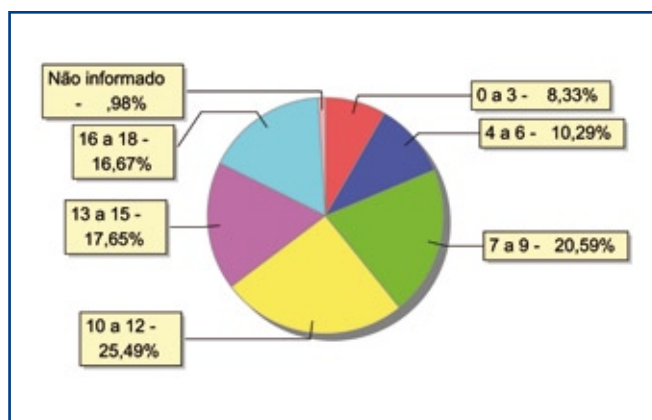

Distribuição das crianças e adolescentes abrigados por sexo e faixa etária

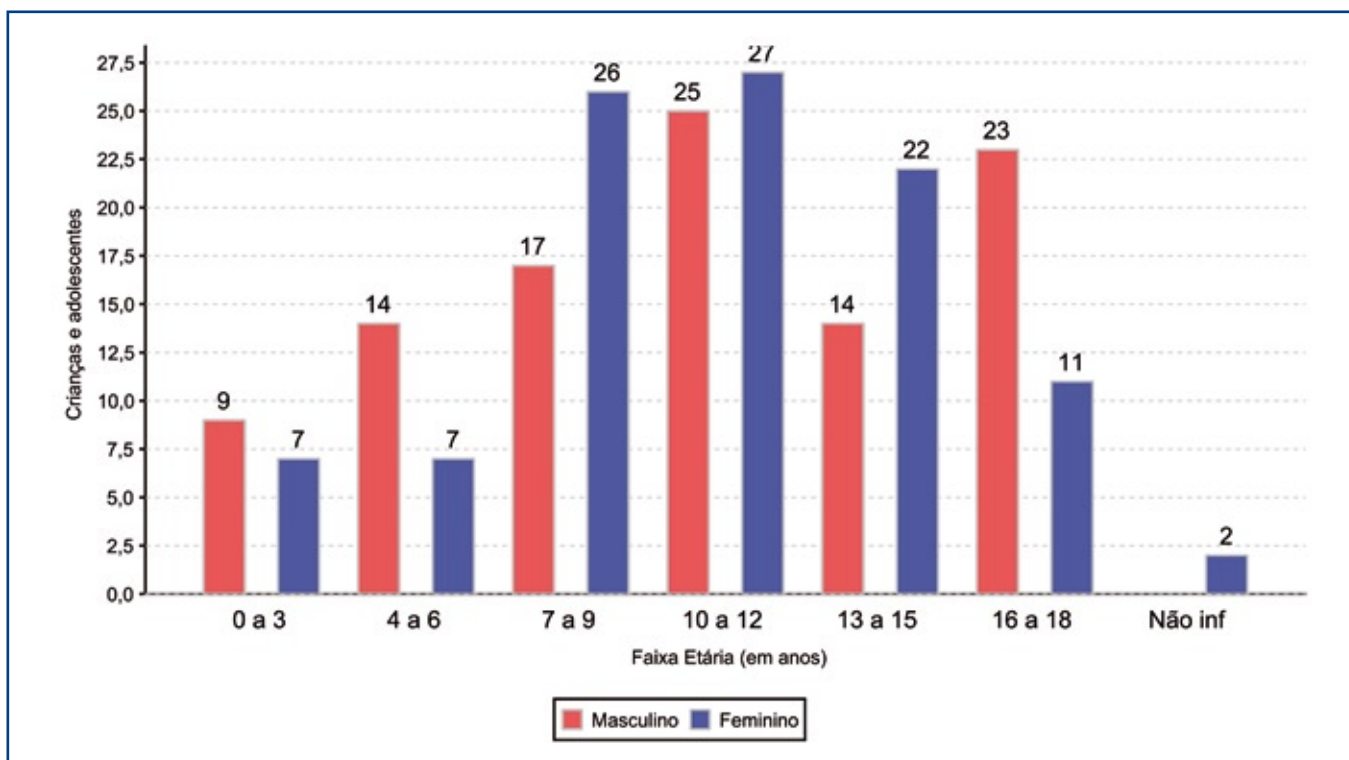

Crianças e adolescentes portadores de deficiência

Apresentam deficiência	nº de c/a	%
Sim	24	11,76
Não	180	88,24
Total	204	100,00

Detalhamento das crianças e adolescentes portadores de deficiência

Categoria	nº de c/a	%
Deficiência mental	9	37,50
Outros	9	37,50
Deficiência múltipla	3	12,50
Deficiência auditiva/deficiência visual	2	8,33
Deficiência física	1	4,17
Total	24	100,00



Crianças e adolescentes abrigados que necessitam de tratamento de saúde especial

Sim	27	13,24
Não	158	77,45
Não informado	19	9,31
Total	204	100,00

Tempo de institucionalização das crianças e adolescentes que se encontram em regime de abrigo

Crianças e adolescentes que estão abrigados	nº de c/a	%
há menos de 6 meses	51	25,00
há mais de 6 meses e há menos de 1 ano	27	13,24
há mais de 1 ano e há menos de 2 anos	38	18,63
há mais de 2 anos e há menos de 3 anos	24	11,76
há mais de 3 anos e há menos de 4 anos	27	13,24
há mais de 4 anos e há menos de 5 anos	12	5,88
há mais de 5 anos e há menos de 10 anos	25	12,25
Total	204	100,00

Doenças mais comuns

Doenças mais comuns	Incidência	%
Transtornos mentais	9	26,47
Outras doenças	6	17,65
Dificuldades fonoaudiológicas (tratamento fonoaudiológico)	5	14,71
Asma ou bronquite	3	8,82
Dependência química (álcool ou drogas)	3	8,82
Dificuldades psico-motoras (tratamento fisioterápico)	3	8,82
HIV positivo	2	5,88
Câncer	1	2,94
DST (doenças sexualmente transmissíveis)	1	2,94
Outras alergias	1	2,94
Total	34	100,00

Percentual – tempo de abrigamento

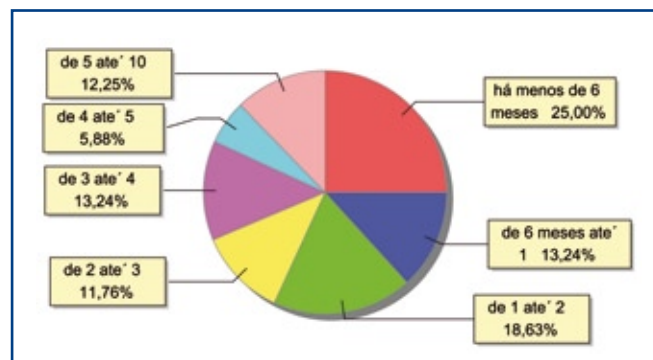

Motivo de abrigamento

Motivo	nº de c/a	%	feminino	masculino
Abandono pelos pais ou responsáveis	41	20,10	20	21
Violência doméstica (maus tratos físicos ou psicológicos)	36	17,65	18	18
Outros	26	12,75	13	13
Carência de recursos materiais da família ou responsáveis	19	9,31	12	7
Orfandade	15	7,35	4	11
Situação de rua	13	6,37	4	9
Risco de vida na comunidade	11	5,39	8	3
Abuso sexual / suspeita de abuso sexual	9	4,41	9	0
Não preenchido	9	4,41	3	6
Negligência	7	3,43	5	2
Pais ou responsáveis dependentes químicos ou alcoolistas	5	2,45	2	3
Em razão de sua conduta	3	1,47	1	2
Transferências	10	4,90	3	7
Total	204	100,00	102	102

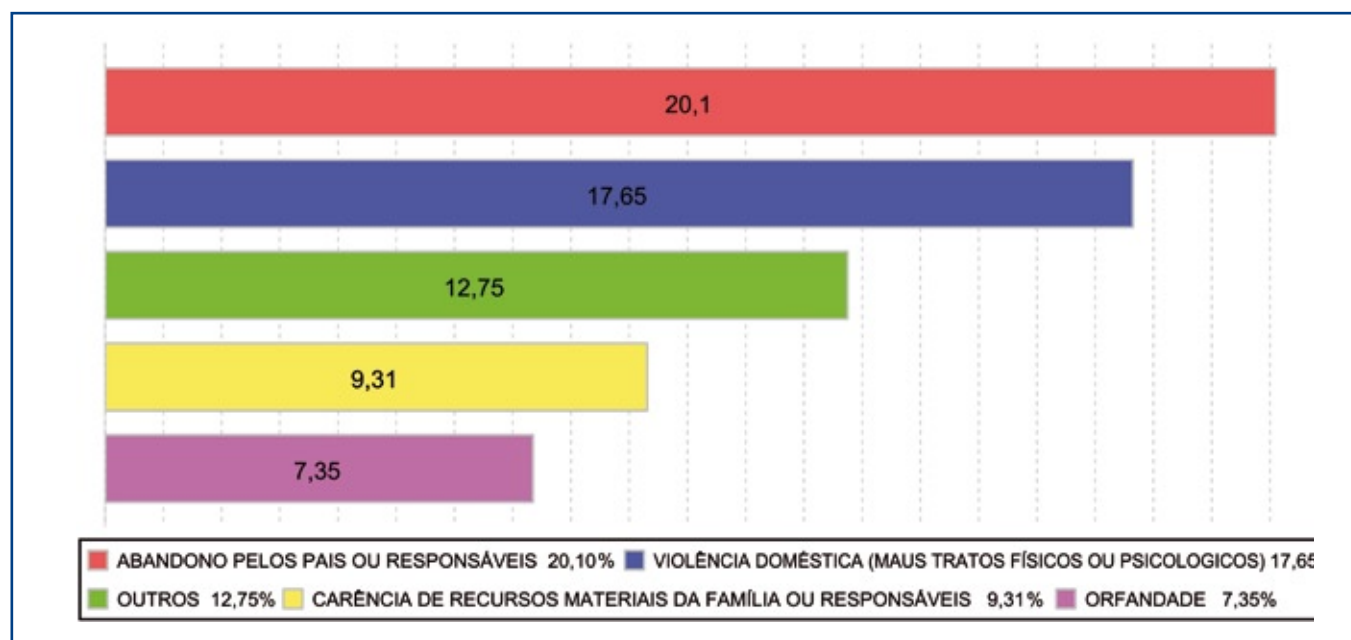
Percentual – motivo de abrigamento



Motivo de desabrigamento

Motivo	nº de c/a	%	feminino	masculino
Evasão	6	40,00	0	6
Não informado	6	40,00	1	5
Reintegração familiar	2	13,33	2	0
Colocação em família substituta	1	6,67	0	1
Total	15	100,00	3	12

Relação entre visitação e Ação de Destituição do Poder Familiar (DPF)

Situação	nº de c/a	%	nº de c/a com DPF
Sem Visita	71	34,80	15
Com Visita	124	60,78	16
Não Informada	9	4,41	0
Total	204	100,00	31

Detalhamento dos vínculos biológicos das crianças e adolescentes abrigados

Crianças e adolescentes	nº de c/a	%
Órfãos	15	7,35
Pai e/ou mãe vivo(s)	178	87,25
Pai e mãe desconhecidos	8	3,92
Pai e mãe não informados no MCA	3	1,47
Total	204	100,00

Detalhamento dos vínculos jurídicos das crianças e adolescentes abrigados

Crianças e adolescentes com pai e/ou mãe vivo(s)

Crianças e adolescentes	nº de c/a	%
Sem DPF	150	84,27
Com DPF	28	15,73
Total	178	100,00

Crianças e adolescentes aptos à adoção

Crianças e adolescentes	nº de c/a	%
Órfãos	15	65,22
Pai e mãe desconhecidos	8	34,78
Total	23	100,00

MUNICÍPIO: GUAPIMIRIM

Distribuição da população infanto-juvenil abrigada Total de abrigos, de crianças e adolescentes e dos aptos à adoção

nº de abrigos	nº de c/a	% de c/a no Estado	aptos à adoção	% aptos à adoção
2	48	1,28	0	0,00

Responsabilidade pelas crianças e adolescentes abrigados

Origem da população infanto-juvenil abrigada no Município analisado

Município	Abrigados	%
Magé	27	56,25
Guapimirim	20	41,67
Duque de Caxias	1	2,08
Total	48	100,00

Distribuição da população infanto-juvenil oriunda do Município analisado pelos demais Municípios do Estado

Município de localização do abrigado	Abrigados	%
Guapimirim	20	95,24
Rio de Janeiro	1	4,76
Total	21	100,00

Faixa etária das crianças e adolescentes abrigados

Faixa Etária	nº de c/a	%
0 a 3	6	12,50
4 a 6	12	25,00
7 a 9	9	18,75
10 a 12	12	25,00
13 a 15	7	14,58
16 a 18	2	4,17
Total	48	100,00

Percentual de crianças e adolescentes abrigados por faixa etária

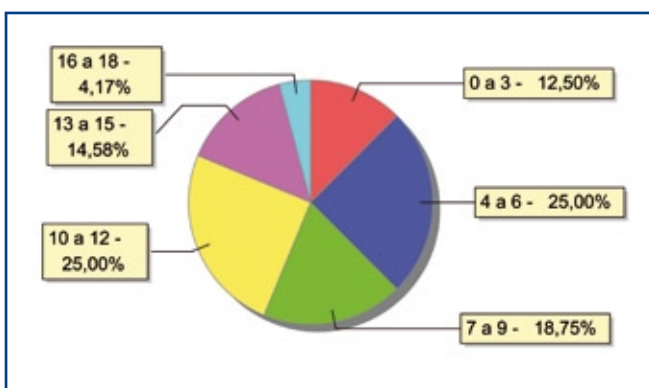



Distribuição das crianças e adolescentes abrigados por sexo e faixa etária

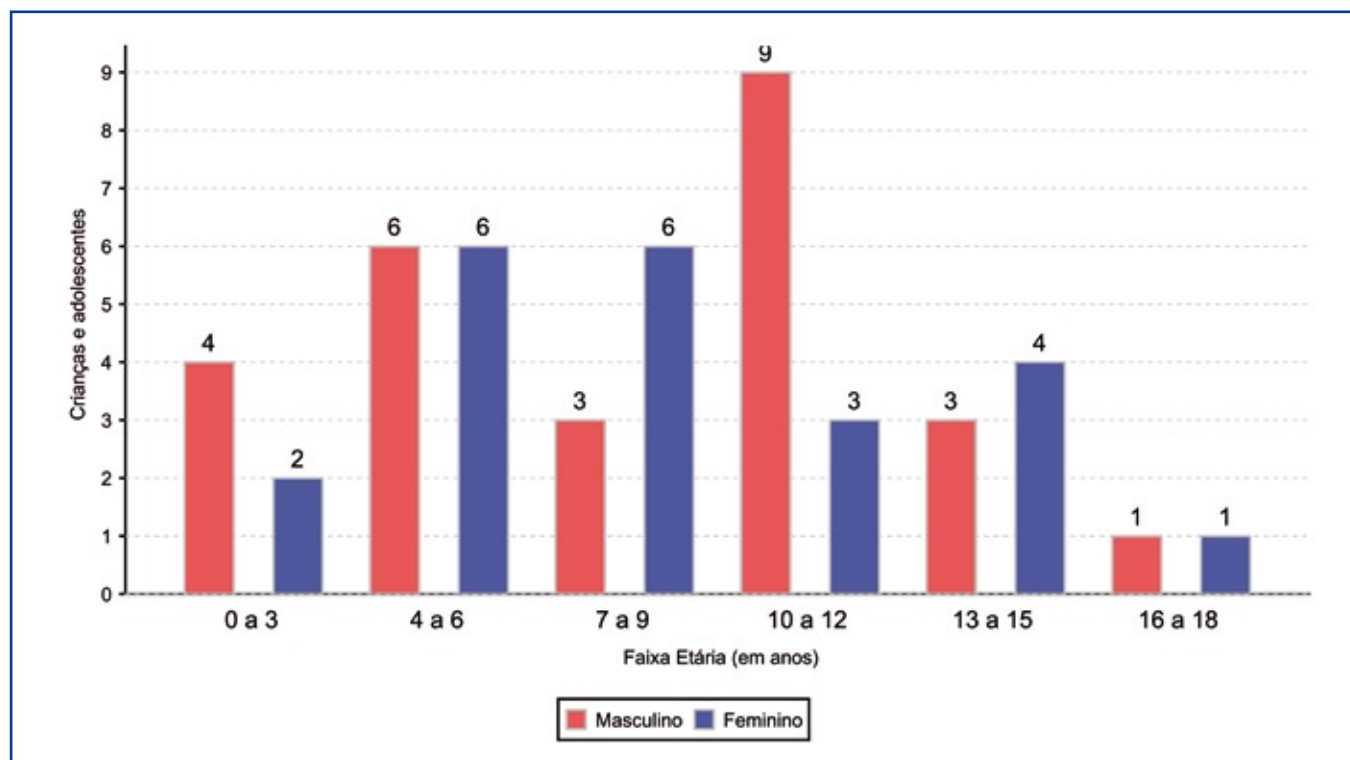

Crianças e adolescentes portadores de deficiência

Apresentam deficiência	nº de c/a	%
Sim	2	4,17
Não	46	95,83
Total	48	100,00

Detalhamento das crianças e adolescentes portadores de deficiência

Categoria	nº de c/a	%
Outros	2	100,00
Total	2	100,00

Crianças e adolescentes abrigados que necessitam de tratamento de saúde especial

Necessidade de tratamento de saúde especial	nº de c/a	%
Sim	7	14,58
Não	38	79,17
Não informado	3	6,25
Total	48	100,00

Doenças mais comuns

Doenças mais comuns	Incidência	%
Outras doenças	5	71,43
Dificuldades fonoaudiológicas (tratamento fonoaudiológico)	1	14,29
Transtornos mentais	1	14,29
Total	7	100,00

Tempo de institucionalização das crianças e adolescentes que se encontram em regime de abrigo

Crianças e adolescentes que estão abrigados	nº de c/a	%
há menos de 6 meses	13	27,08
há mais de 6 meses e há menos de 1 ano	6	12,50
há mais de 1 ano e há menos de 2 anos	10	20,83
há mais de 2 anos e há menos de 3 anos	1	2,08
há mais de 3 anos e há menos de 4 anos	8	16,67
há mais de 4 anos e há menos de 5 anos	3	6,25
há mais de 5 anos e há menos de 10 anos	6	12,50
há mais de 10 anos	1	2,08
Total	48	100,00

Percentual – tempo de abrigo

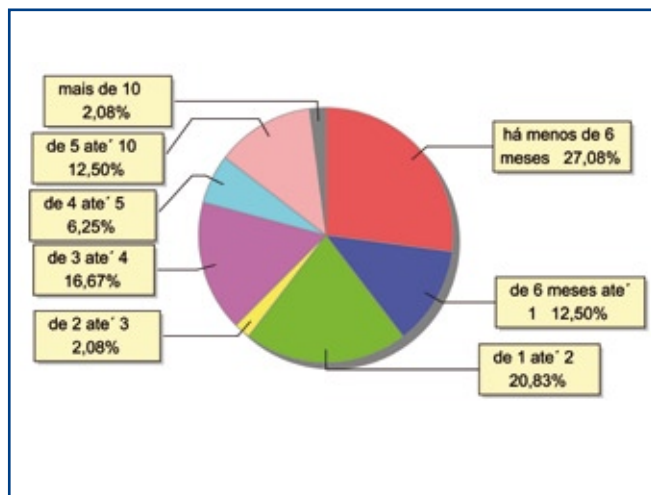

Motivo de abrigo

Motivo	nº de c/a	%	feminino	masculino
Carência de recursos materiais da família ou responsáveis	14	29,17	10	4
Falta de creche ou escola em horário integral	14	29,17	5	9
Violência doméstica (maus tratos físicos ou psicológicos)	6	12,50	2	4
Negligência	3	6,25	2	1
Não informado	2	4,17	1	1
Outros	2	4,17	0	2
Pais ou responsáveis dependentes químicos ou alcoolistas	2	4,17	1	1
Situação de rua	2	4,17	0	2
Abandono pelos pais ou responsáveis	1	2,08	1	0
Transferências	2	4,17	0	2
Total	48	100,00	22	26



Percentual – motivo de abrigamento

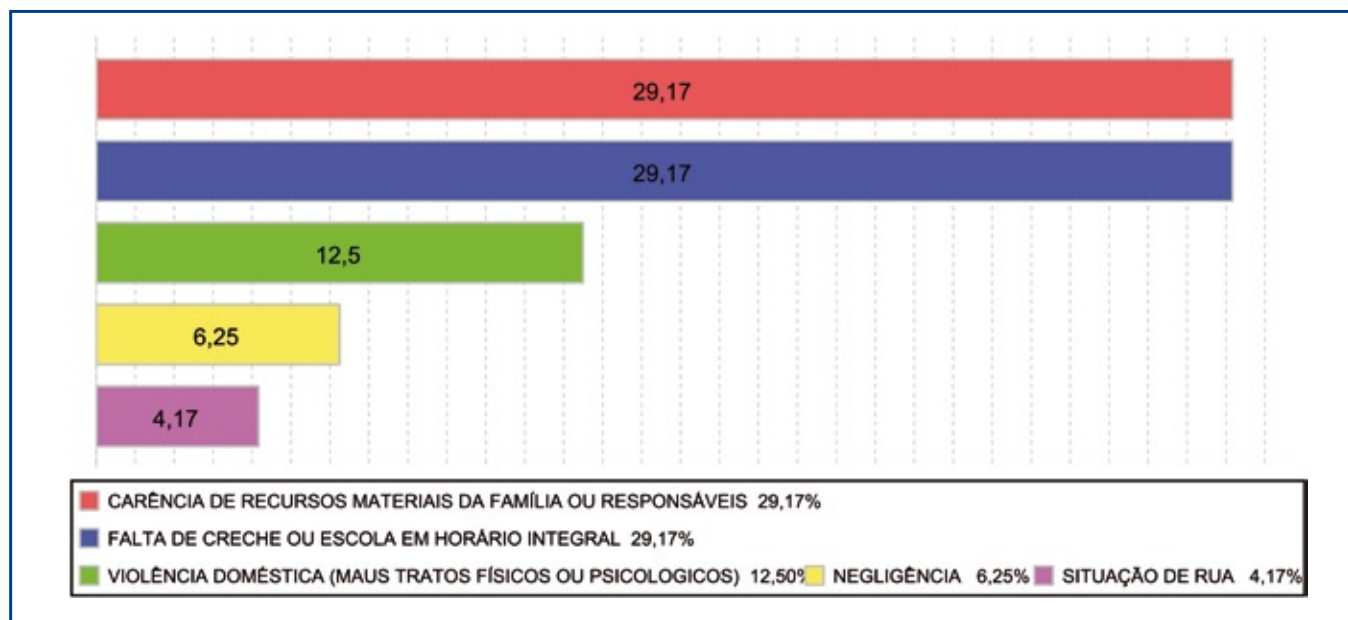

Motivo de desabrigamento

Motivo	nº de c/a	%	feminino	masculino
Reintegração familiar	4	80,00	1	3
Não informado	1	20,00	1	0
Total	5	100,00	2	3

Relação entre visitação e Ação de Destituição do Poder Familiar (DPF)

Situação	nº de c/a	%	nº de c/a com DPF
Sem Visita	5	10,42	3
Com Visita	43	89,58	3
Total	48	100,00	6

Detalhamento dos vínculos biológicos das crianças e adolescentes abrigados

Crianças e adolescentes	nº de c/a	%
Pai e/ou mãe vivo(s)	48	100,00
Total	48	100,00

Detalhamento dos vínculos jurídicos das crianças e adolescentes abrigados

Crianças e adolescentes com pai e/ou mãe vivo(s)

Crianças e adolescentes	nº de c/a	%
Sem DPF	42	87,50
Com DPF	6	12,50
Total	48	100,00

MUNICÍPIO: ITABORAÍ

Distribuição da população infanto-juvenil abrigada Total de abrigos, de crianças e adolescentes e dos aptos à adoção

nº de abrigos	nº de c/a	% de c/a no Estado	aptos à adoção	% aptos à adoção
4	88	2,35	4	4,55

Responsabilidade pelas crianças e adolescentes abrigados

Origem da população infanto-juvenil abrigada no Município analisado

Município	Abrigados	%
Itaboraí	82	93,18
Niterói	4	4,55
São Gonçalo	2	2,27
Total	88	100,00

Distribuição da população infanto-juvenil oriunda do Município analisado pelos demais Municípios do Estado

Município de localização do abrigado	Abrigados	%
Itaboraí	82	93,18
Niterói	3	3,41
Areal	1	1,14
Rio de Janeiro	1	1,14
São João de Meriti	1	1,14
Total	88	100,00

Faixa etária das crianças e adolescentes abrigados

Faixa Etária	nº de c/a	%
0 a 3	1	1,14
4 a 6	6	6,82
7 a 9	25	28,41
10 a 12	32	36,36
13 a 15	15	17,05
16 a 18	5	5,68
Não informado	4	4,55
Total	88	100,00

Percentual de crianças e adolescentes abrigados por faixa etária

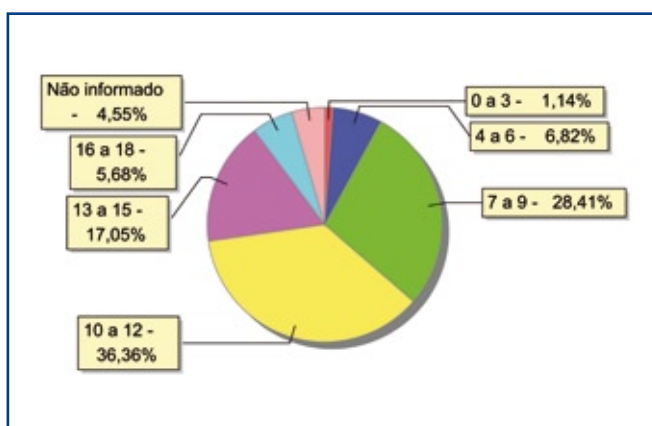



Distribuição das crianças e adolescentes abrigados por sexo e faixa etária

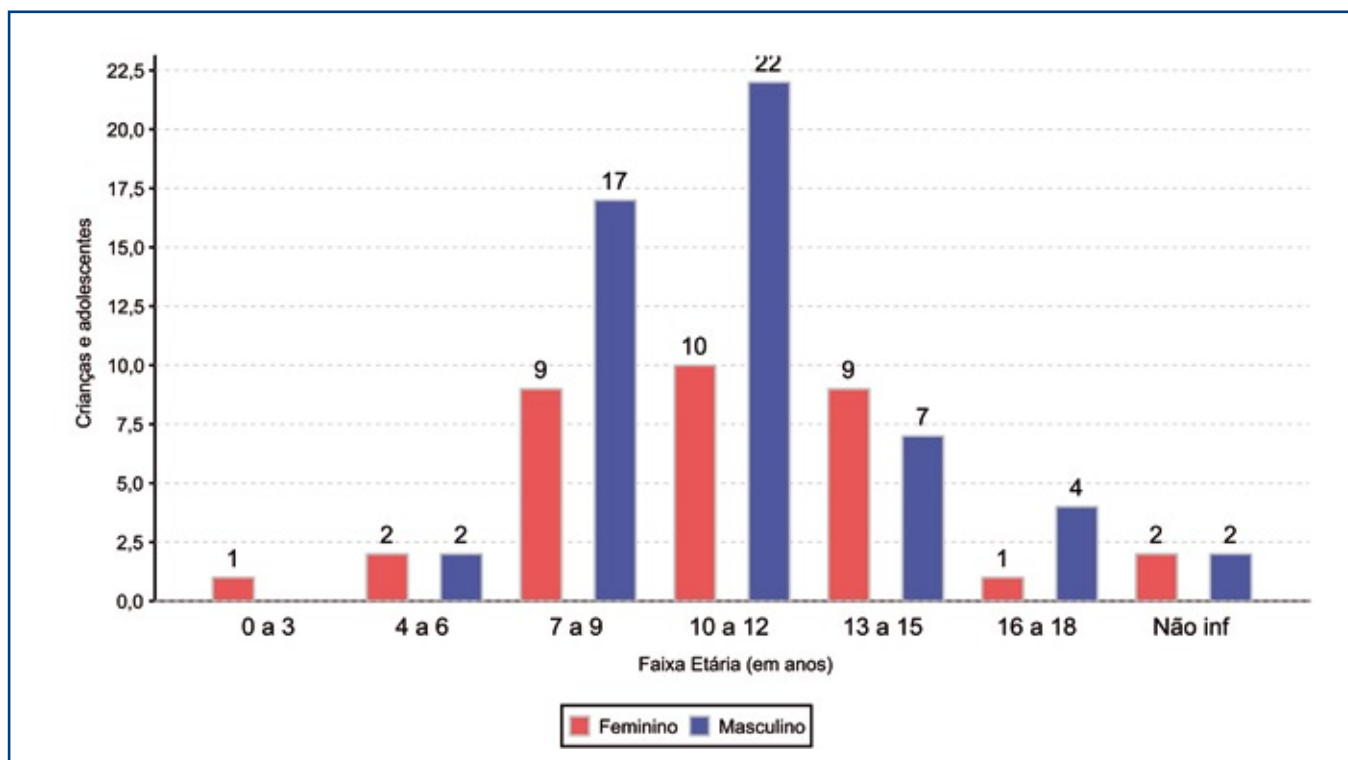

Crianças e adolescentes portadores de deficiência

Apresentam deficiência	nº de c/a	%
Sim	9	10,23
Não	79	89,77
Total	88	100,00

Detalhamento das crianças e adolescentes portadores de deficiência

Categoria	nº de c/a	%
Outros	6	66,67
Deficiência mental	3	33,33
Total	9	100,00

Crianças e adolescentes abrigados que necessitam de tratamento de saúde especial

Necessidade de tratamento de saúde especial	nº de c/a	%
Sim	15	17,05
Não	71	80,68
Não informado	2	2,27
Total	88	100,00

Doenças mais comuns

Doenças mais comuns	Incidência	%
Outras doenças	6	35,29
Transtornos mentais	6	35,29
Dificuldades psico-motoras (tratamento fisioterápico)	4	23,53
Dificuldades fonoaudiológicas (tratamento fonoaudiológico)	1	5,88
Total	17	100,00

Tempo de institucionalização das crianças e adolescentes que se encontram em regime de abrigo

Crianças e adolescentes que estão abrigados	nº de c/a	%
há menos de 6 meses	23	26,14
há mais de 6 meses e há menos de 1 ano	5	5,68
há mais de 1 ano e há menos de 2 anos	25	28,41
há mais de 2 anos e há menos de 3 anos	15	17,05
há mais de 3 anos e há menos de 4 anos	6	6,82
há mais de 4 anos e há menos de 5 anos	9	10,23
há mais de 5 anos e há menos de 10 anos	4	4,55
há mais de 10 anos	1	1,14
Total	88	100,00

Percentual – tempo de abrigo

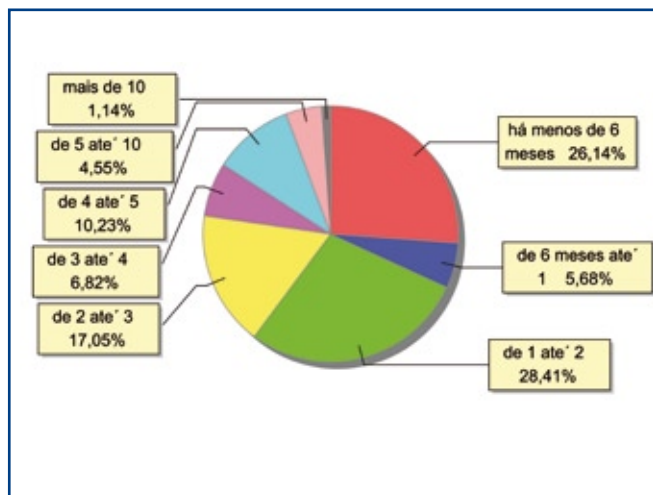

Motivo de abrigo

Motivo	nº de c/a	%	feminino	masculino
Carência de recursos materiais da família ou responsáveis	25	28,41	10	15
Outros	13	14,77	3	10
Abandono pelos pais ou responsáveis	11	12,50	3	8
Não informado	10	11,36	4	6
Negligência	8	9,09	3	5
Em razão de sua conduta	4	4,55	3	1
Violência doméstica (maus tratos físicos ou psicológicos)	4	4,55	2	2
Abuso sexual / suspeita de abuso sexual	3	3,41	2	1
Pais ou responsáveis dependentes químicos ou alcoolistas	3	3,41	2	1
Risco de vida na comunidade	2	2,27	1	1
Situação de rua	2	2,27	0	2
Transferências	3	3,41	1	2
Total	88	100,00	34	54



Percentual – motivo de abrigamento

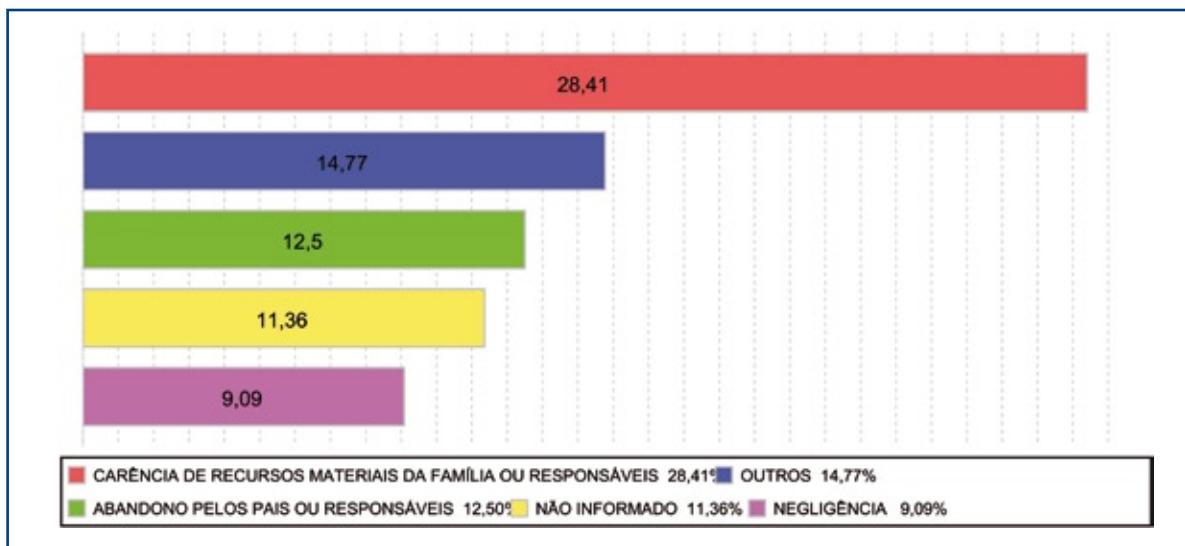

Motivo de desabrigamento

Motivo	nº de c/a	%	feminino	masculino
Alcançou a maioridade	2	33,33	0	2
Não informado	2	33,33	0	2
Evasão	1	16,67	0	1
Reintegração familiar	1	16,67	0	1
Total	6	100,00	0	6

Relação entre visitação e Ação de Destituição do Poder Familiar (DPF)

Situação	nº de c/a	%	nº de c/a com DPF
Sem Visita	22	25,00	1
Com Visita	64	72,73	1
Não Informada	2	2,27	0
Total	88	100,00	2

Detalhamento dos vínculos biológicos das crianças e adolescentes abrigados

Crianças e adolescentes	nº de c/a	%
Órfãos	1	1,14
Pai e/ou mãe vivo(s)	83	94,32
Pai e mãe desconhecidos	3	3,41
Pai e mãe não informados no MCA	1	1,14
Total	88	100,00

Detalhamento dos vínculos jurídicos das crianças e adolescentes abrigados

Crianças e adolescentes com pai e/ou mãe vivo(s)

Crianças e adolescentes	nº de c/a	%
Sem DPF	81	97,59
Com DPF	2	2,41
Total	83	100,00

Crianças e adolescentes aptos à adoção

Crianças e adolescentes	nº de c/a	%
Órfãos	1	25,00
Pai e mãe desconhecidos	3	75,00
Total	4	100,00

MUNICÍPIO: ITAGUAÍ

Distribuição da população infanto-juvenil abrigada Total de abrigos, de crianças e adolescentes e dos aptos à adoção

nº de abrigos	nº de c/a	% de c/a no Estado	aptos à adoção	% aptos à adoção
2	15	0,40	0	0,00

Responsabilidade pelas crianças e adolescentes abrigados

Origem da população infanto-juvenil abrigada no Município analisado

Município	Abrigados	%
Itaguaí	15	100,00

Distribuição da população infanto-juvenil oriunda do Município analisado pelos demais Municípios do Estado

Município de localização do abrigado	Abrigados	%
Itaguaí	15	88,24
Rio de Janeiro	2	11,76
Total	17	100,00

Faixa etária das crianças e adolescentes abrigados

Faixa Etária	nº de c/a	%
0 a 3	2	13,33
4 a 6	2	13,33
7 a 9	2	13,33
10 a 12	3	20,00
13 a 15	3	20,00
16 a 18	3	20,00
Total	15	100,00

Percentual de crianças e adolescentes abrigados por faixa etária

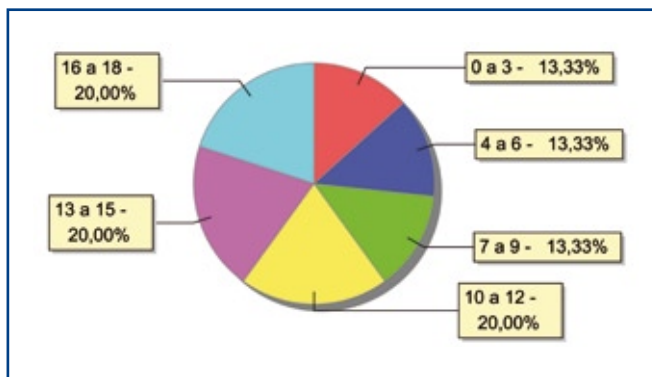



Distribuição das crianças e adolescentes abrigados por sexo e faixa etária

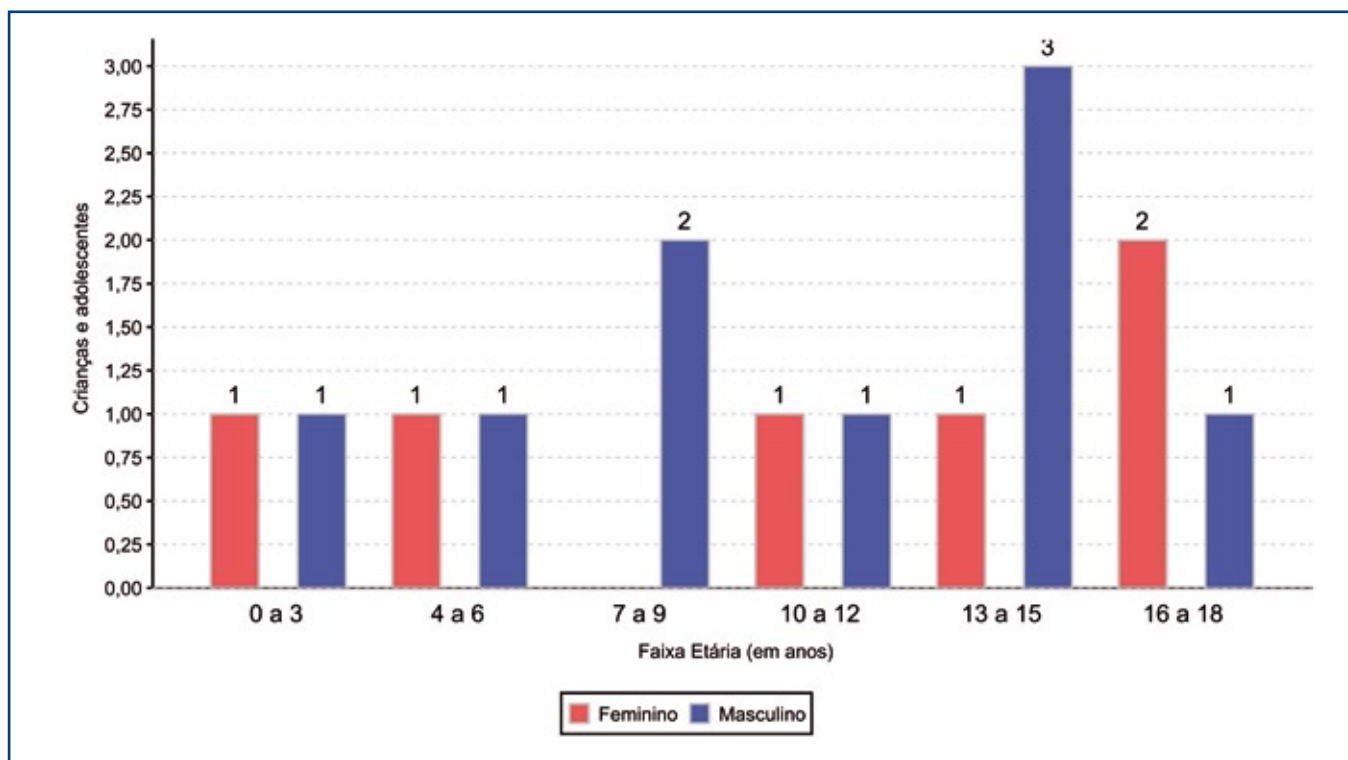

Crianças e adolescentes portadores de deficiência

Apresentam deficiência	nº de c/a	%
Sim	4	26,67
Não	11	73,33
Total	15	100,00

Detalhamento das crianças e adolescentes portadores de deficiência

Categoria	nº de c/a	%
Outros	2	50,00
Deficiência física	1	25,00
Deficiência mental	1	25,00
Total	4	100,00

Crianças e adolescentes abrigados que necessitam de tratamento de saúde especial

Necessidade de tratamento de saúde especial	nº de c/a	%
Sim	9	60,00
Não	6	40,00
Total	15	100,00

Doenças mais comuns

Doenças mais comuns	Incidência	%
Outras doenças	5	41,67
Transtornos mentais	3	25,00
Dificuldades fonoaudiológicas (tratamento fonoaudiológico)	2	16,67
Cardiopatas	1	8,33
Dificuldades psico-motoras (tratamento fisioterápico)	1	8,33
Total	17	100,00

Tempo de institucionalização das crianças e adolescentes que se encontram em regime de abrigo

Crianças e adolescentes que estão abrigados	nº de c/a	%
há menos de 6 meses	6	40,00
há mais de 6 meses e há menos de 1 ano	3	20,00
há mais de 1 ano e há menos de 2 anos	1	6,67
há mais de 2 anos e há menos de 3 anos	3	20,00
há mais de 3 anos e há menos de 4 anos	2	13,33
Total	15	100,00

Percentual – tempo de abrigo

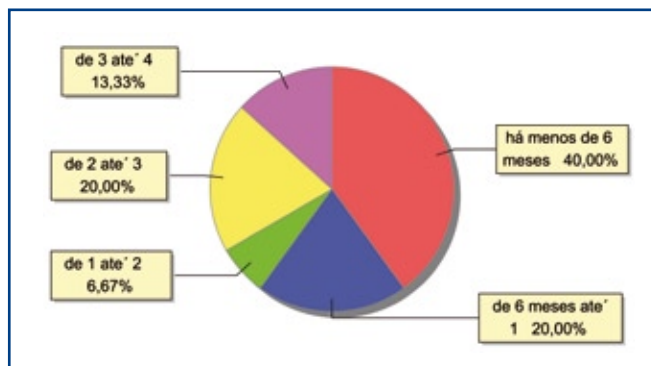

Motivo de abrigo

Motivo	nº de c/a	%	feminino	masculino
Negligência	6	40,00	3	3
Abandono pelos pais ou responsáveis	4	26,67	1	3
Outros	2	13,33	1	1
Pais ou responsáveis dependentes químicos ou alcoolistas	1	6,67	1	0
Situação de rua	1	6,67	0	1
Transferências	1	6,67	0	1
Total	15	100,00	6	9

Percentual – motivo de abrigo

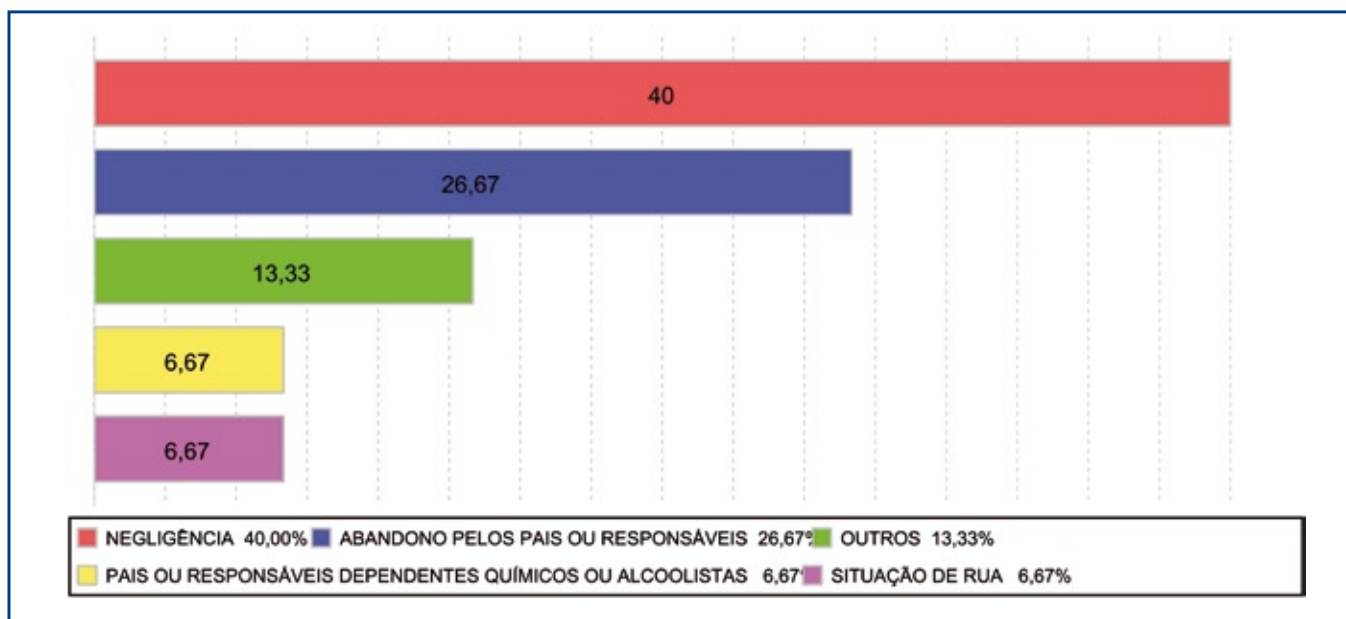



Motivo de desabrigamento

Motivo	nº de c/a	%	feminino	masculino
Evasão	3	50,00	3	0
Não informado	2	33,33	0	2
Outros	1	16,67	0	1
Total	6	100,00	3	3

Relação entre visitação e Ação de Destituição do Poder Familiar (DPF)

Situação	nº de c/a	%	nº de c/a com DPF
Sem Visita	1	6,67	0
Com Visita	14	93,33	0
Total	15	100,00	0

Detalhamento dos vínculos biológicos das crianças e adolescentes abrigados

Crianças e adolescentes	nº de c/a	%
Pai e/ou mãe vivo(s)	15	100,00
Total	15	100,00

Detalhamento dos vínculos jurídicos das crianças e adolescentes abrigados

Crianças e adolescentes com pai e/ou mãe vivo(s)

Crianças e adolescentes	nº de c/a	%
Sem DPF	15	100,00
Total	15	100,00

MUNICÍPIO: ITAPERUNA

Distribuição da população infanto-juvenil abrigada Total de abrigos, de crianças e adolescentes e dos aptos à adoção

nº de abrigos	nº de c/a	% de c/a no Estado	aptos à adoção	% aptos à adoção
4	67	1,79	3	4,48

Responsabilidade pelas crianças e adolescentes abrigados

Origem da população infanto-juvenil abrigada no Município analisado

Município	Abrigados	%
Itaperuna	64	95,52
Miracema	3	4,48
Total	67	100,00

Distribuição da população infanto-juvenil oriunda do Município analisado pelos demais Municípios do Estado

Município de localização do abrigado	Abrigados	%
Itaperuna	64	98,46
Carmo	1	1,54
Total	65	100,00

Faixa etária das crianças e adolescentes abrigados

Faixa Etária	nº de c/a	%
0 a 3	5	7,46
4 a 6	7	10,45
7 a 9	5	7,46
10 a 12	14	20,90
13 a 15	26	38,81
16 a 18	10	14,93
Total	67	100,00

Percentual de crianças e adolescentes abrigados por faixa etária

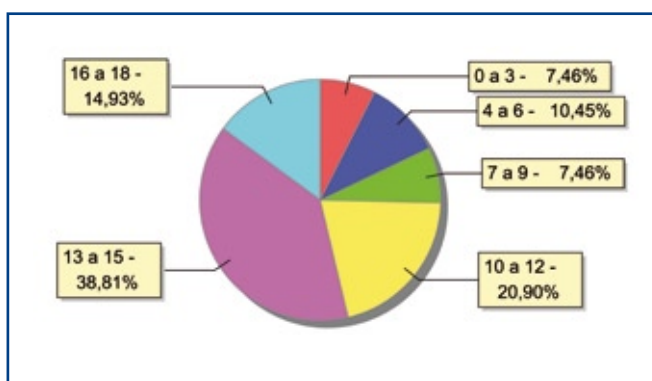



Distribuição das crianças e adolescentes abrigados por sexo e faixa etária

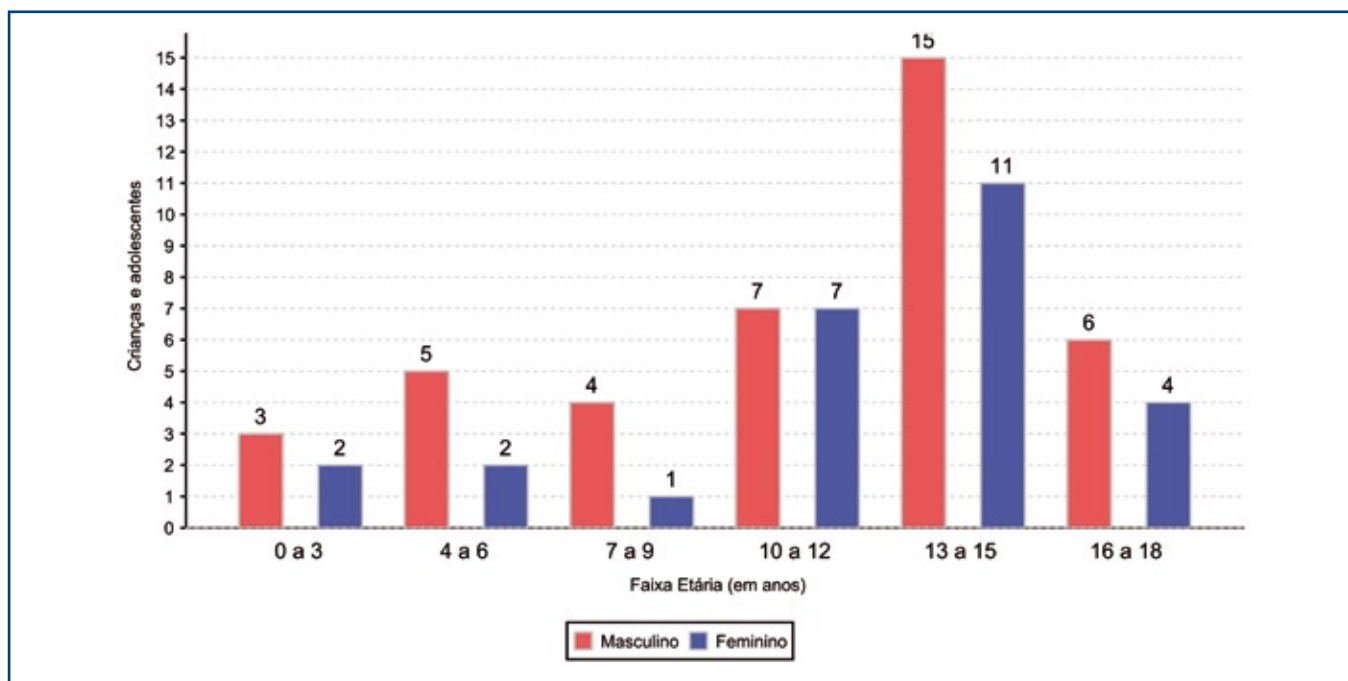

Crianças e adolescentes portadores de deficiência

Apresentam deficiência	nº de c/a	%
Sim	22	32,84
Não	45	67,16
Total	67	100,00

Doenças mais comuns

Doenças mais comuns	Incidência	%
Transtornos mentais	22	51,16
Dificuldades fonoaudiológicas (tratamento fonoaudiológico)	7	16,28
Dificuldades psico-motoras (tratamento fisioterápico)	6	13,95
Desnutrição	2	4,65
Doenças do aparelho digestivo	2	4,65
Asma ou bronquite	1	2,33
Cardiopatias	1	2,33
Outras alergias	1	2,33
Outras doenças	1	2,33
Total	43	100,00

Detalhamento das crianças e adolescentes portadores de deficiência

Categoria	nº de c/a	%
Deficiência múltipla	17	77,27
Deficiência mental	3	13,64
Deficiência auditiva/deficiência visual	1	4,55
Outros	1	4,55
Total	22	100,00

Crianças e adolescentes abrigados que necessitam de tratamento de saúde especial

Necessidade de tratamento de saúde especial	nº de c/a	%
Sim	23	34,33
Não	44	65,67
Total	67	100,00

Tempo de institucionalização das crianças e adolescentes que se encontram em regime de abrigo

Crianças e adolescentes que estão abrigados	nº de c/a	%
há menos de 6 meses	8	11,94
há mais de 6 meses e há menos de 1 ano	9	13,43
há mais de 1 ano e há menos de 2 anos	3	4,48
há mais de 2 anos e há menos de 3 anos	26	38,81
há mais de 3 anos e há menos de 4 anos	4	5,97
há mais de 4 anos e há menos de 5 anos	3	4,48
há mais de 5 anos e há menos de 10 anos	13	19,40
há mais de 10 anos	1	1,49
Total	67	100,00

Percentual – tempo de abrigamento

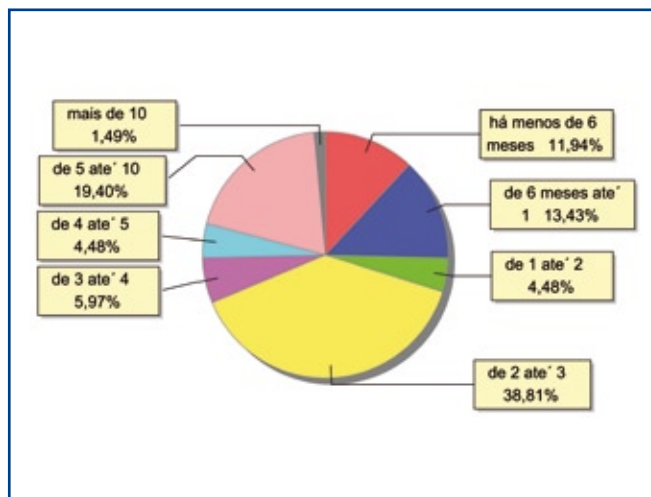

Motivo de abrigamento

Motivo	nº de c/a	%	feminino	masculino
Pais ou responsáveis dependentes químicos ou alcoolistas	15	22,39	5	10
Risco de vida na comunidade	11	16,42	5	6
Carência de recursos materiais da família ou responsáveis	10	14,93	6	4
Abandono pelos pais ou responsáveis	9	13,43	4	5
Outros	9	13,43	3	6
Negligência	4	5,97	0	4
Violência doméstica (maus tratos físicos ou psicologicos)	4	5,97	1	3
Em razão de sua conduta	2	2,99	1	1
Abuso sexual / suspeita de abuso sexual	1	1,49	1	0
Situação de rua	1	1,49	1	0
Transferências	1	1,49	0	1
Total	67	100,00	27	40



Percentual – motivo de abrigamento

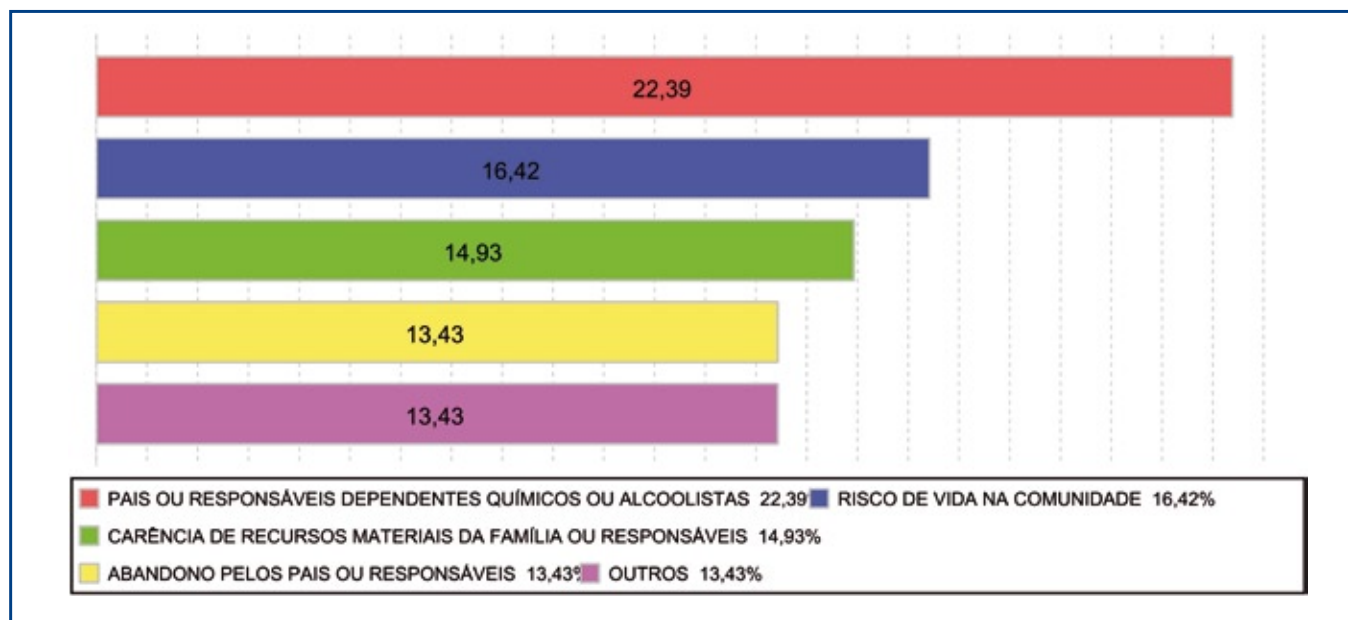

Motivo de desabrigamento

Motivo	nº de c/a	%	feminino	masculino
Reintegração familiar	2	66,67	1	1
Colocação em família substituta	1	33,33	1	0
Total	3	100,00	2	1

Relação entre visitação e Ação de Destituição do Poder Familiar (DPF)

Situação	nº de c/a	%	nº de c/a com DPF
Sem Visita	42	62,69	3
Com Visita	25	37,31	0
Total	67	100,00	3

Detalhamento dos vínculos biológicos das crianças e adolescentes abrigados

Crianças e adolescentes	nº de c/a	%
Órfãos	3	4,48
Pai e/ou mãe vivo(s)	64	95,52
Total	67	100,00

Detalhamento dos vínculos jurídicos das crianças e adolescentes abrigados

Crianças e adolescentes com pai e/ou mãe vivo(s)

Crianças e adolescentes	nº de c/a	%
Sem DPF	61	95,31
Com DPF	3	4,69
Total	64	100,00

Crianças e adolescentes aptos à adoção

Crianças e adolescentes	nº de c/a	%
Órfãos	3	100,00
Total	3	100,00

MUNICÍPIO: ITATIAIA

Distribuição da população infanto-juvenil abrigada Total de abrigos, de crianças e adolescentes e dos aptos à adoção

nº de abrigos	nº de c/a	% de c/a no Estado	aptos à adoção	% aptos à adoção
1	9	0,24	2	22,22

Responsabilidade pelas crianças e adolescentes abrigados

Origem da população infanto-juvenil abrigada no Município analisado

Município	Abrigados	%
Itatiaia	9	100,00

Faixa etária das crianças e adolescentes abrigados

Faixa Etária	nº de c/a	%
4 a 6	2	22,22
7 a 9	3	33,33
10 a 12	2	22,22
13 a 15	2	22,22
Total	9	100,00

Tempo de institucionalização das crianças e adolescentes que se encontram em regime de abrigo

Crianças e adolescentes que estão abrigados	nº de c/a	%
há menos de 6 meses	6	66,67
há mais de 6 meses e há menos de 1 ano	3	33,33
Total	9	100,00

Motivo de abrigamento

Motivo	nº de c/a	%	feminino	masculino
Negligência	6	66,67	2	4
Em razão de sua conduta	2	22,22	2	0
Violência doméstica (maus tratos físicos ou psicológicos)	1	11,11	1	0
Total	9	100,00	5	4



Relação entre visitação e Ação de Destituição do Poder Familiar (DPF)

Situação	nº de c/a	%	nº de c/a com DPF
Sem Visita	2	22,22	0
Com Visita	7	77,78	0
Total	9	100,00	0

Detalhamento dos vínculos biológicos das crianças e adolescentes abrigados

Crianças e adolescentes	nº de c/a	%
Órfãos	2	22,22
Pai e/ou mãe vivo(s)	7	77,78
Total	9	100,00

Detalhamento dos vínculos jurídicos das crianças e adolescentes abrigados

Crianças e adolescentes com pai e/ou mãe vivo(s)

Crianças e adolescentes	nº de c/a	%
Sem DPF	7	100,00
Total	7	100,00

Crianças e adolescentes aptos à adoção

Crianças e adolescentes	nº de c/a	%
Órfãos	2	100,00
Total	2	100,00

MUNICÍPIO: MACAÉ

Distribuição da população infanto-juvenil abrigada Total de abrigos, de crianças e adolescentes e dos aptos à adoção

nº de abrigos	nº de c/a	% de c/a no Estado	aptos à adoção	% aptos à adoção
1	18	0,48	1	5,56

Responsabilidade pelas crianças e adolescentes abrigados

Origem da população infanto-juvenil abrigada no Município analisado

Município	Abrigaos	%
Macaé	16	88,89
Cabo Frio	1	5,56
Campos dos Goytacazes	1	5,56
Total	18	100,00

Distribuição da população infanto-juvenil oriunda do Município analisado pelos demais Municípios do Estado

Município de localização do abrigado	Abrigaos	%
Macaé	16	84,21
Campos dos Goytacazes	1	5,26
São Francisco do Itabapoana	1	5,26
Tanguá	1	5,26
Total	19	100,00

Faixa etária das crianças e adolescentes abrigados

Faixa Etária	nº de c/a	%
0 a 3	4	22,22
4 a 6	1	5,56
7 a 9	3	16,67
10 a 12	2	11,11
13 a 15	3	16,67
16 a 18	5	27,78
Total	18	100,00

Percentual de crianças e adolescentes abrigados por faixa etária

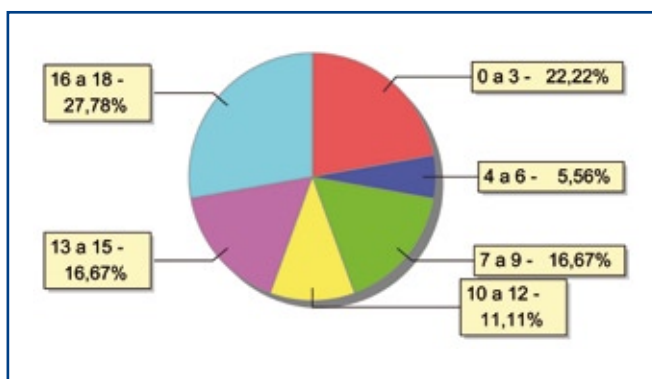



Distribuição das crianças e adolescentes abrigados por sexo e faixa etária

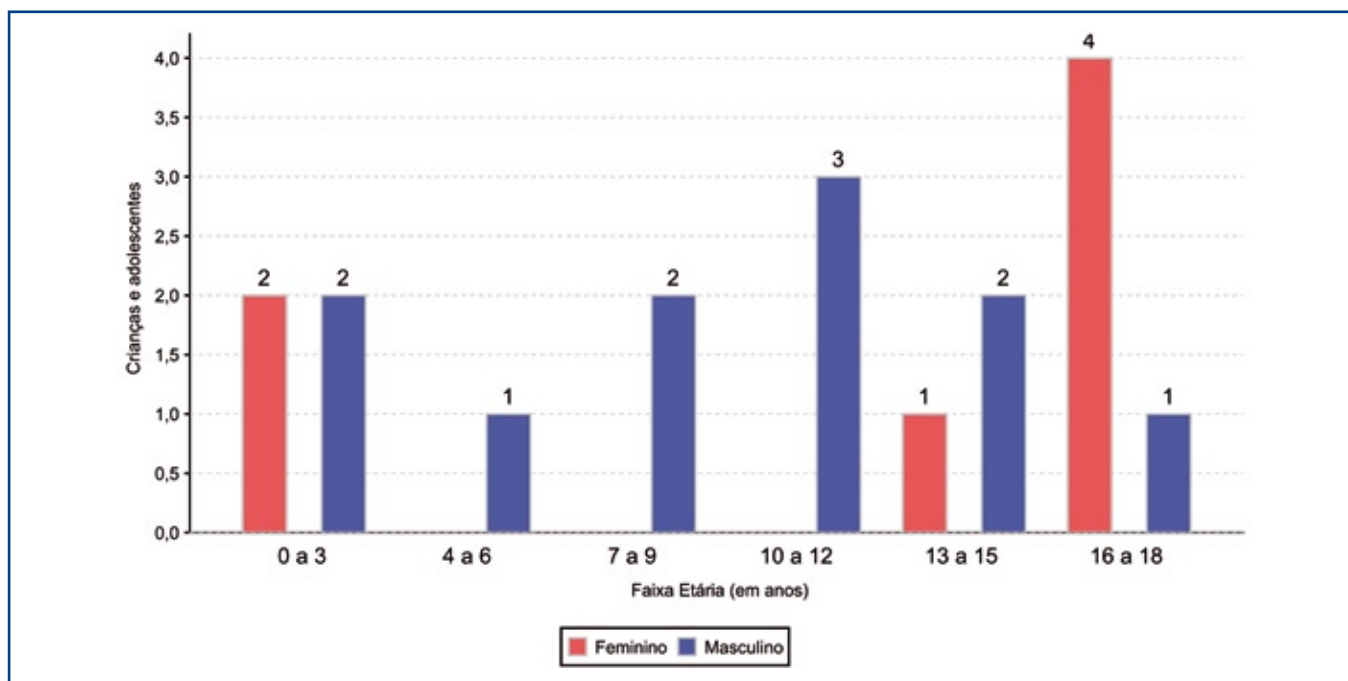

Crianças e adolescentes abrigados que necessitam de tratamento de saúde especial

Necessidade de tratamento de saúde especial	nº de c/a	%
Sim	1	5,56
Não	13	72,22
Não informado	4	22,22
Total	18	100,00

Doenças mais comuns

Doenças mais comuns	Incidência	%
Desnutrição	1	100,00
Total	1	100,00

Tempo de institucionalização das crianças e adolescentes que se encontram em regime de abrigo

Crianças e adolescentes que estão abrigados	nº de c/a	%
há menos de 6 meses	14	77,78
há mais de 6 meses e há menos de 1 ano	1	5,56
há mais de 1 ano e há menos de 2 anos	3	16,67
Total	18	100,00

Percentual – tempo de abrigamento

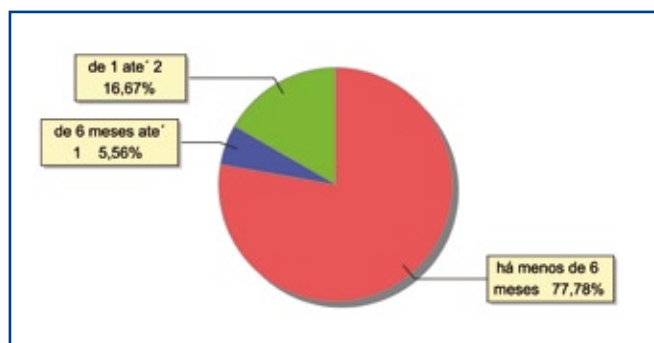

Motivo de abrigamento

Motivo	nº de c/a	%	feminino	masculino
Abandono pelos pais ou responsáveis	5	27,78	2	3
Carência de recursos materiais da família ou responsáveis	2	11,11	0	2
Não informado	2	11,11	1	1
Risco de vida na comunidade	2	11,11	0	2
Uso abusivo de drogas ou álcool	2	11,11	0	2
Violência doméstica (maus tratos físicos ou psicológicos)	2	11,11	1	1
Em razão de sua conduta	1	5,56	1	0
Negligência	1	5,56	1	0
Pais ou responsáveis dependentes químicos ou alcoolistas	1	5,56	1	0
Total	18	100,00	7	11

Percentual – motivo de abrigamento

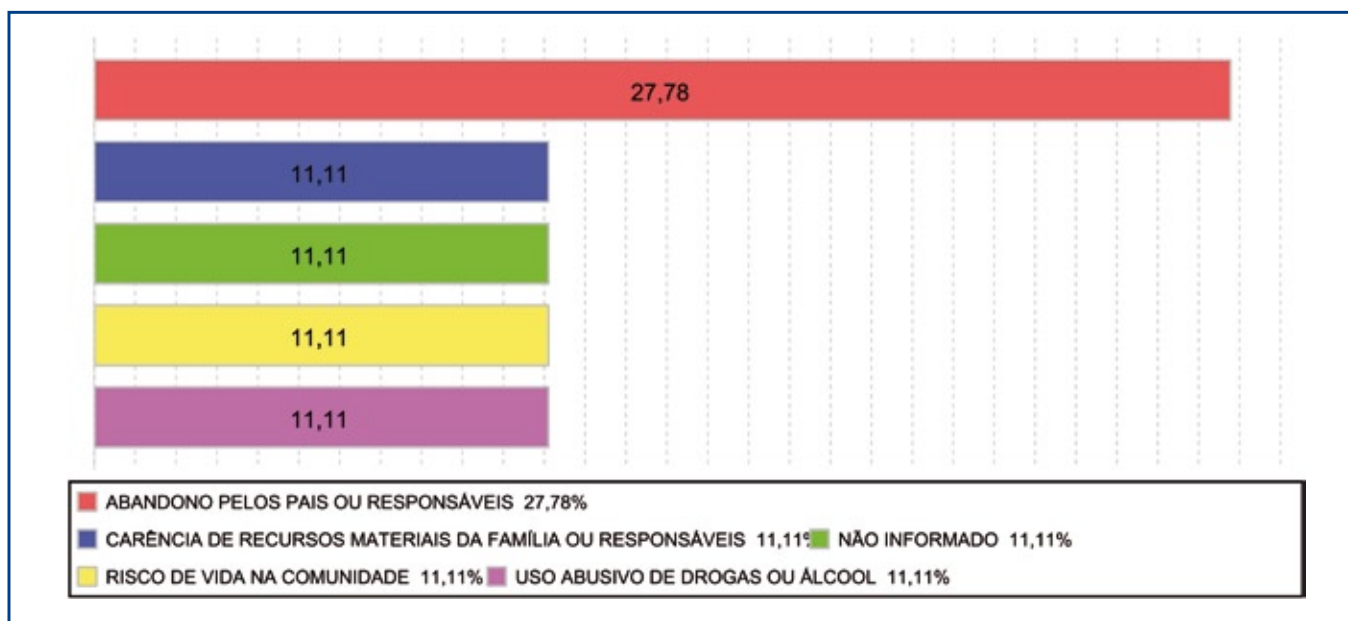



Motivo de desabrigamento

Motivo	nº de c/a	%	feminino	masculino
Reintegração familiar	1	100,00	0	1
Total	1	100,00	0	1

Relação entre visitação e Ação de Destituição do Poder Familiar (DPF)

Situação	nº de c/a	%	nº de c/a com DPF
Sem Visita	10	55,56	2
Com Visita	5	27,78	0
Não Informada	3	16,67	0
Total	18	100,00	2

Detalhamento dos vínculos biológicos das crianças e adolescentes abrigados

Crianças e adolescentes	nº de c/a	%
Pai e/ou mãe vivo(s)	14	77,78
Pai e mãe desconhecidos	1	5,56
Pai e mãe não informados no MCA	3	16,67
Total	18	100,00

Detalhamento dos vínculos jurídicos das crianças e adolescentes abrigados

Crianças e adolescentes com pai e/ou mãe vivo(s)

Crianças e adolescentes	nº de c/a	%
Sem DPF	12	85,71
Com DPF	2	14,29
Total	14	100,00

Crianças e adolescentes aptos à adoção

Crianças e adolescentes	nº de c/a	%
Pai e mãe desconhecidos	1	100,00
Total	1	100,00

MUNICÍPIO: MAGÉ

Distribuição da população infanto-juvenil abrigada Total de abrigos, de crianças e adolescentes e dos aptos à adoção

nº de abrigos	nº de c/a	% de c/a no Estado	aptos à adoção	% aptos à adoção
2	6	0,16	1	16,67

Responsabilidade pelas crianças e adolescentes abrigados

Origem da população infanto-juvenil abrigada no Município analisado

Município	Abrigados	%
Magé	6	100,00

Distribuição da população infanto-juvenil oriunda do Município analisado pelos demais Municípios do Estado

Município de localização do abrigado	Abrigados	%
Guapimirim	27	71,05
Magé	6	15,79
Rio de Janeiro	3	7,89
Petrópolis	2	5,26
Total	38	100,00

Faixa etária das crianças e adolescentes abrigados

Faixa Etária	nº de c/a	%
10 a 12	1	16,67
13 a 15	2	33,33
16 a 18	3	50,00
Total	6	100,00

Tempo de institucionalização das crianças e adolescentes que se encontram em regime de abrigo

Crianças e adolescentes que estão abrigados	nº de c/a	%
há menos de 6 meses	1	16,67
há mais de 3 anos e há menos de 4 anos	3	50,00
há mais de 10 anos	2	33,33
Total	6	100,00

Motivo de abrigamento

Motivo	nº de c/a	%	feminino	masculino
Violência doméstica (maus tratos físicos ou psicológicos)	3	50,00	2	1
Negligência	1	16,67	0	1
Outros	1	16,67	0	1
Risco de vida na comunidade	1	16,67	0	1
Total	6	100,00	2	4



Motivo de desabrigamento

Motivo	nº de c/a	%	feminino	masculino
Evasão	5	55,56	3	2
Não informado	2	22,22	0	2
Outros	2	22,22	0	2
Total	9	100,00	3	6

Relação entre visitação e Ação de Destituição do Poder Familiar (DPF)

Situação	nº de c/a	%	nº de c/a com DPF
Sem Visita	2	33,33	0
Com Visita	3	50,00	3
Não Informada	1	16,67	0
Total	6	100,00	3

Detalhamento dos vínculos biológicos das crianças e adolescentes abrigados

Crianças e adolescentes	nº de c/a	%
Pai e/ou mãe vivo(s)	5	83,33
Pai e mãe desconhecidos	1	16,67
Total	6	100,00

Detalhamento dos vínculos jurídicos das crianças e adolescentes abrigados

Crianças e adolescentes com pai e/ou mãe vivo(s)

Crianças e adolescentes	nº de c/a	%
Sem DPF	2	40,00
Com DPF	3	60,00
Total	5	100,00

Crianças e adolescentes aptos à adoção

Crianças e adolescentes	nº de c/a	%
Pai e mãe desconhecidos	1	100,00
Total	1	100,00

MUNICÍPIO: MANGARATIBA

Distribuição da população infanto-juvenil abrigada Total de abrigos, de crianças e adolescentes e dos aptos à adoção

nº de abrigos	nº de c/a	% de c/a no Estado	aptos à adoção	% aptos à adoção
1	9	0,24	0	0,00

Responsabilidade pelas crianças e adolescentes abrigados

Origem da população infanto-juvenil abrigada no Município analisado

Município	Abrigados	%
Mangaratiba	9	100,00

Distribuição da população infanto-juvenil oriunda do Município analisado pelos demais Municípios do Estado

Município de localização do abrigado	Abrigados	%
Mangaratiba	9	69,23
Angra dos Reis	4	30,77
Total	13	100,00

Faixa etária das crianças e adolescentes abrigados

Faixa Etária	nº de c/a	%
0 a 3	1	11,11
4 a 6	4	44,44
7 a 9	2	22,22
13 a 15	2	22,22
Total	9	100,00

Crianças e adolescentes abrigados que necessitam de tratamento de saúde especial

Necessidade de tratamento de saúde especial	nº de c/a	%
Sim	1	11,11
Não	8	88,89
Total	9	100,00

Doenças mais comuns

Doenças mais comuns	Incidência	%
Transtornos mentais	1	100,00
Total	1	100,00

Tempo de institucionalização das crianças e adolescentes que se encontram em regime de abrigo

Crianças e adolescentes que estão abrigados	nº de c/a	%
há menos de 6 meses	4	44,44
há mais de 6 meses e há menos de 1 ano	4	44,44
há mais de 2 anos e há menos de 3 anos	1	11,11
Total	9	100,00



Motivo de abrigo

Motivo	nº de c/a	%	feminino	masculino
Abandono pelos pais ou responsáveis	3	33,33	0	3
Abuso sexual / suspeita de abuso sexual	2	22,22	2	0
Violência doméstica (maus tratos físicos ou psicológicos)	2	22,22	0	2
Negligência	1	11,11	0	1
Pais ou responsáveis dependentes químicos ou alcoolistas	1	11,11	0	1
Total	9	100,00	2	7

Relação entre visitação e Ação de Destituição do Poder Familiar (DPF)

Situação	nº de c/a	%	nº de c/a com DPF
Sem Visita	1	11,11	0
Com Visita	8	88,89	1
Total	9	100,00	1

Detalhamento dos vínculos biológicos das crianças e adolescentes abrigados

Crianças e adolescentes	nº de c/a	%
Pai e/ou mãe vivo(s)	9	100,00
Total	9	100,00

Detalhamento dos vínculos jurídicos das crianças e adolescentes abrigados

Crianças e adolescentes com pai e/ou mãe vivo(s)

Crianças e adolescentes	nº de c/a	%
Sem DPF	8	88,89
Com DPF	1	11,11
Total	9	100,00

MUNICÍPIO: MARICÁ

Distribuição da população infanto-juvenil abrigada Total de abrigos, de crianças e adolescentes e dos aptos à adoção

nº de abrigos	nº de c/a	% de c/a no Estado	aptos à adoção	% aptos à adoção
1	10	0,27	1	10,00

Responsabilidade pelas crianças e adolescentes abrigados

Origem da população infanto-juvenil abrigada no Município analisado

Município	Abrigados	%
Maricá	10	100,00

Distribuição da população infanto-juvenil oriunda do Município analisado pelos demais Municípios do Estado

Município de localização do abrigado	Abrigados	%
Maricá	10	62,50
Rio de Janeiro	3	18,75
Niterói	2	12,50
Bom Jardim	1	6,25
Total	16	100,00

Faixa etária das crianças e adolescentes abrigados

Faixa Etária	nº de c/a	%
10 a 12	3	30,00
13 a 15	5	50,00
16 a 18	2	20,00
Total	10	100,00

Percentual de crianças e adolescentes abrigados por faixa etária

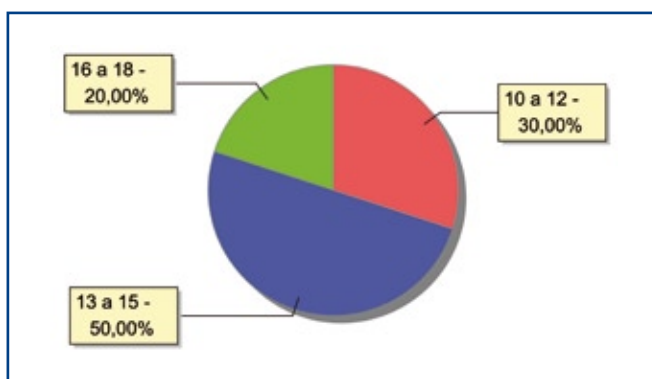



Distribuição das crianças e adolescentes abrigados por sexo e faixa etária

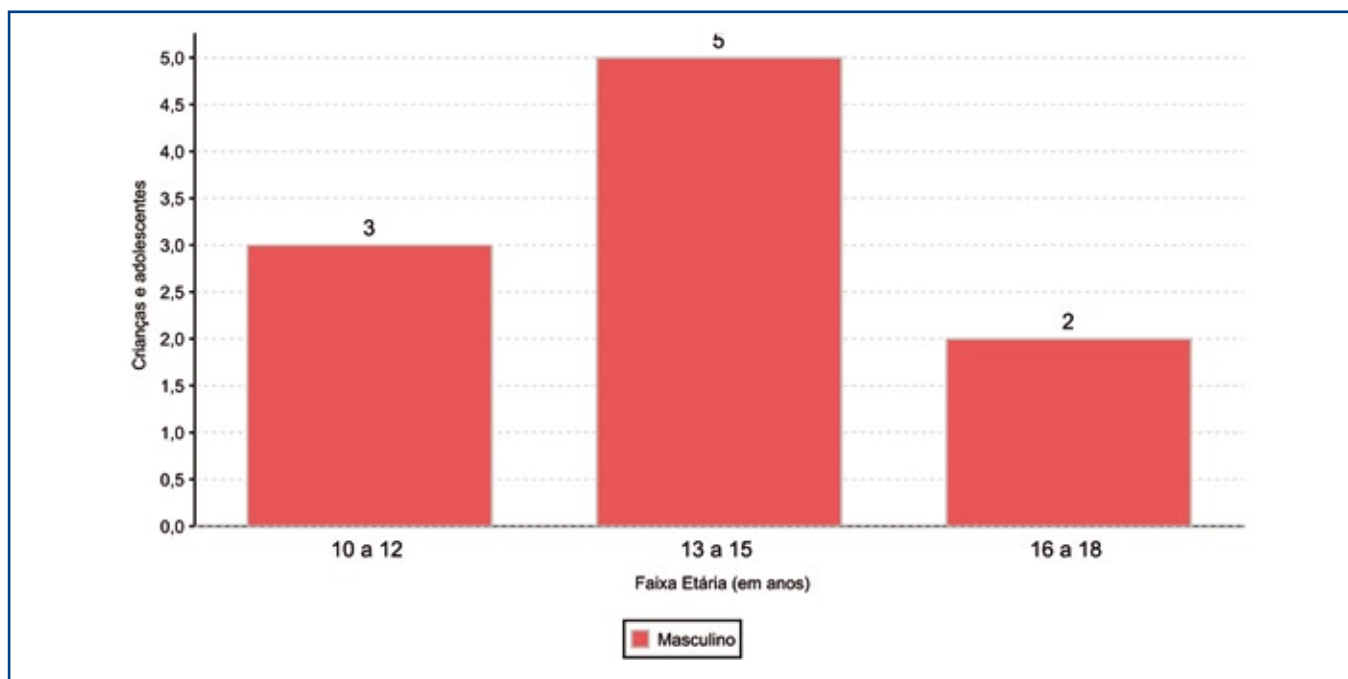

Crianças e adolescentes portadores de deficiência

Apresentam deficiência	nº de c/a	%
Sim	5	50,00
Não	5	50,00
Total	10	100,00

Detalhamento das crianças e adolescentes portadores de deficiência

Categoria	nº de c/a	%
Outros	3	60,00
Deficiência auditiva/deficiência visual	1	20,00
Deficiência mental	1	20,00
Total	5	100,00

Crianças e adolescentes abrigados que necessitam de tratamento de saúde especial

Necessidade de tratamento de saúde especial	nº de c/a	%
Sim	2	20,00
Não	5	50,00
Não informado	3	30,00
Total	10	100,00

Doenças mais comuns

Doenças mais comuns	Incidência	%
Dificuldades fonoaudiológicas (tratamento fonoaudiológico)	1	50,00
Transtornos mentais	1	50,00
Total	2	100,00

Tempo de institucionalização das crianças e adolescentes que se encontram em regime de abrigo

Crianças e adolescentes que estão abrigados	nº de c/a	%
há menos de 6 meses	7	70,00
há mais de 1 ano e há menos de 2 anos	1	10,00
há mais de 5 anos e há menos de 10 anos	2	20,00
Total	10	100,00

Percentual – tempo de abrigamento

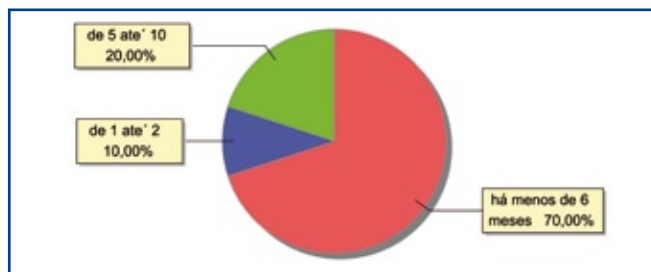

Motivo de abrigamento

Motivo	nº de c/a	%	feminino	masculino
Não informado	3	30,00	0	3
Abandono pelos pais ou responsáveis	2	20,00	0	2
Pais ou responsáveis dependentes químicos ou alcoolistas	2	20,00	0	2
Em razão de sua conduta	1	10,00	0	1
Orfandade	1	10,00	0	1
Risco de vida na comunidade	1	10,00	0	1
Total	10	100,00	0	10

Percentual – motivo de abrigamento

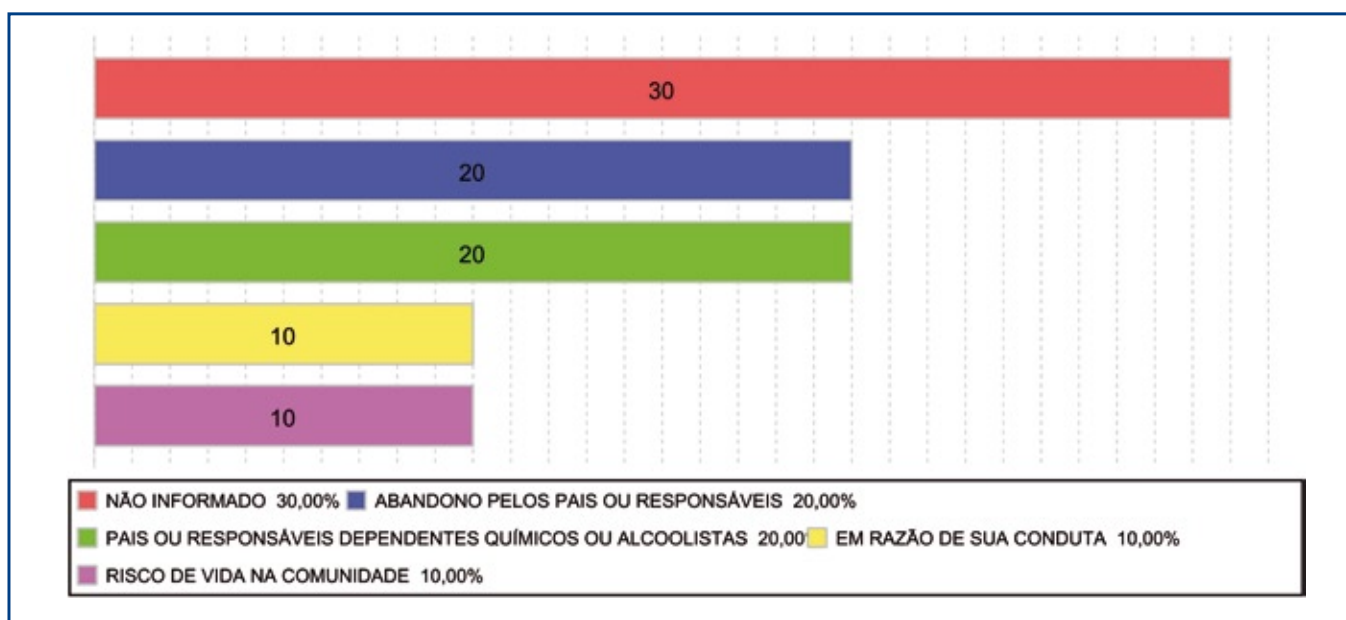



Relação entre visitação e Ação de Destituição do Poder Familiar (DPF)

Situação	nº de c/a	%	nº de c/a com DPF
Sem Visita	8	80,00	0
Com Visita	1	10,00	0
Não Informada	1	10,00	0
Total	1	100,00	0

Detalhamento dos vínculos biológicos das crianças e adolescentes abrigados

Crianças e adolescentes	nº de c/a	%
Órfãos	1	10,00
Pai e/ou mãe vivo(s)	9	90,00
Total	10	100,00

Detalhamento dos vínculos jurídicos das crianças e adolescentes abrigados

Crianças e adolescentes com pai e/ou mãe vivo(s)

Crianças e adolescentes	nº de c/a	%
Sem DPF	9	100,00
Total	9	100,00

Crianças e adolescentes aptos à adoção

Crianças e adolescentes	nº de c/a	%
Órfãos	1	100,00
Total	1	100,00

MUNICÍPIO: MENDES

Distribuição da população infanto-juvenil abrigada Total de abrigos, de crianças e adolescentes e dos aptos à adoção

nº de abrigos	nº de c/a	% de c/a no Estado	aptos à adoção	% aptos à adoção
1	7	0,19	2	28,57

Responsabilidade pelas crianças e adolescentes abrigados

Origem da população infanto-juvenil abrigada no Município analisado

Município	Abrigados	%
Mendes	7	100,00

Distribuição da população infanto-juvenil oriunda do Município analisado pelos demais Municípios do Estado

Município de localização do abrigado	Abrigados	%
Mendes	7	63,64
Barra do Piraí	4	36,36
Total	11	100,00

Faixa etária das crianças e adolescentes abrigados

Faixa Etária	nº de c/a	%
7 a 9	2	28,57
10 a 12	1	14,29
13 a 15	2	28,57
16 a 18	2	28,57
Total	7	100,00

Crianças e adolescentes abrigados que necessitam de tratamento de saúde especial

Necessidade de tratamento de saúde especial	nº de c/a	%
Sim	5	71,43
Não	2	28,57
Total	7	100,00

Doenças mais comuns

Doenças mais comuns	Incidência	%
Outras doenças	4	80,00
Dificuldades fonoaudiológicas (tratamento fonoaudiológico)	1	20,00
Total	5	100,00

Tempo de institucionalização das crianças e adolescentes que se encontram em regime de abrigo

Crianças e adolescentes que estão abrigados	nº de c/a	%
há menos de 6 meses	1	14,29
há mais de 1 ano e há menos de 2 anos	2	28,57
há mais de 4 anos e há menos de 5 anos	3	42,86
há mais de 5 anos e há menos de 10 anos	1	14,29
Total	7	100,00



Motivo de abrigamento

Motivo	nº de c/a	%	feminino	masculino
Violência doméstica (maus tratos físicos ou psicológicos)	5	71,43	2	3
Negligência	1	14,29	1	0
Orfandade	1	14,29	0	1
Total	7	100,00	3	4

Relação entre visitação e Ação de Destituição do Poder Familiar (DPF)

Situação	nº de c/a	%	nº de c/a com DPF
Sem Visita	1	14,29	0
Com Visita	6	85,71	4
Total	7	100,00	4

Detalhamento dos vínculos biológicos das crianças e adolescentes abrigados

Crianças e adolescentes	nº de c/a	%
Órfãos	2	28,57
Pai e/ou mãe vivo(s)	5	71,43
Total	7	100,00

Detalhamento dos vínculos jurídicos das crianças e adolescentes abrigados

Crianças e adolescentes com pai e/ou mãe vivo(s)

Crianças e adolescentes	nº de c/a	%
Sem DPF	2	40,00
Com DPF	3	60,00
Total	5	100,00

Crianças e adolescentes aptos à adoção

Crianças e adolescentes	nº de c/a	%
Órfãos	2	100,00
Total	2	100,00

MUNICÍPIO: MESQUITA

Distribuição da população infanto-juvenil abrigada Total de abrigos, de crianças e adolescentes e dos aptos à adoção

nº de abrigos	nº de c/a	% de c/a no Estado	aptos à adoção	% aptos à adoção
1	15	0,40	0	0,00

Responsabilidade pelas crianças e adolescentes abrigados

Origem da população infanto-juvenil abrigada no Município analisado

Município	Abrigados	%
Mesquita	8	53,33
Nova Iguaçu	7	46,67
Total	15	100,00

Distribuição da população infanto-juvenil oriunda do Município analisado pelos demais Municípios do Estado

Município de localização do abrigado	Abrigados	%
Mesquita	8	80,00
Nova Iguaçu	2	20,00
Total	10	100,00

Faixa etária das crianças e adolescentes abrigados

Faixa Etária	nº de c/a	%
0 a 3	5	33,33
4 a 6	1	6,67
7 a 9	3	20,00
10 a 12	6	40,00
Total	15	100,00

Percentual de crianças e adolescentes abrigados por faixa etária

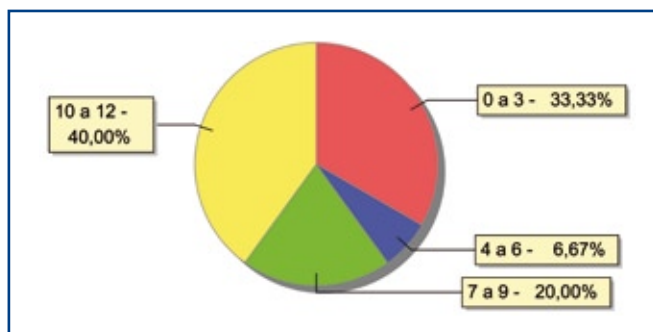



Distribuição das crianças e adolescentes abrigados por sexo e faixa etária

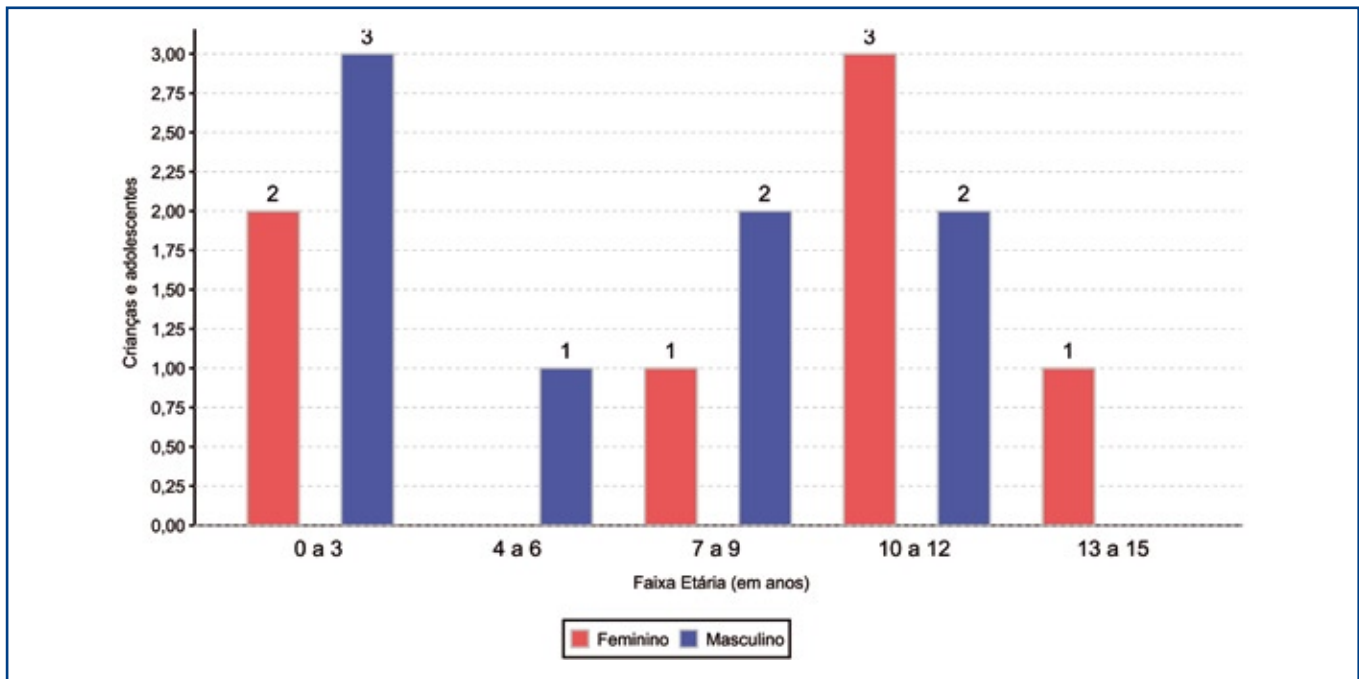

Crianças e adolescentes portadores de deficiência

Apresentam deficiência	nº de c/a	%
Sim	1	6,67
Não	14	93,33
Total	15	100,00

Detalhamento das crianças e adolescentes portadores de deficiência

Categoria	nº de c/a	%
Outros	1	100,00
Total	1	100,00

Crianças e adolescentes abrigados que necessitam de tratamento de saúde especial

Necessidade de tratamento de saúde especial	nº de c/a	%
Sim	3	20,00
Não	12	80,00
Total	15	100,00

Doenças mais comuns

Doenças mais comuns	Incidência	%
Outras doenças	3	100,00
Total	3	100,00

Tempo de institucionalização das crianças e adolescentes que se encontram em regime de abrigo

Crianças e adolescentes que estão abrigados	nº de c/a	%
há menos de 6 meses	15	100,00
Total	15	100,00

Motivo de abrigoamento

Motivo	nº de c/a	%	feminino	masculino
Negligência	4	26,67	2	2
Abandono pelos pais ou responsáveis	3	20,00	2	1
Abuso sexual / suspeita de abuso sexual	3	20,00	2	1
Carência de recursos materiais da família ou responsáveis	3	20,00	1	2
Pais ou responsáveis dependentes químicos ou alcoolistas	1	6,67	0	1
Violência doméstica (maus tratos físicos ou psicológicos)	1	6,67	0	1
Total	15	100,00	7	8

Percentual – motivo de abrigoamento

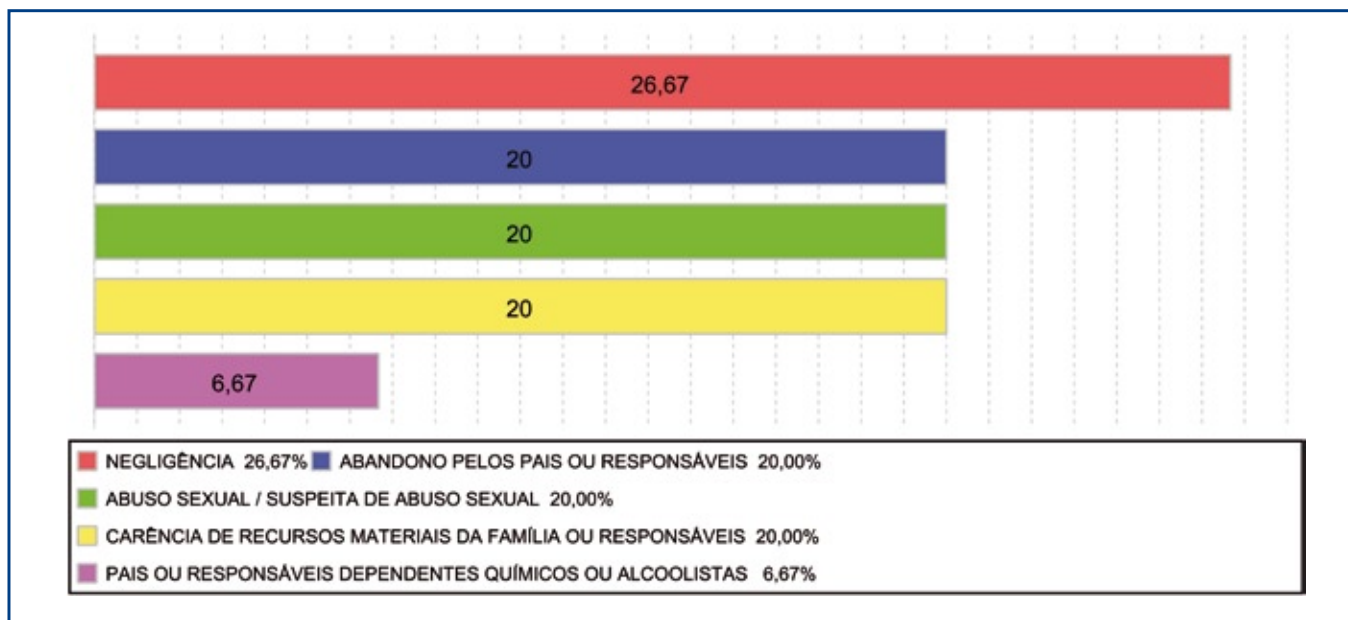

Motivo de desabrigoamento

Motivo	nº de c/a	%	feminino	masculino
Evasão	1	100,00	1	0
Total	1	100,00	1	0



Relação entre visitação e Ação de Destituição do Poder Familiar (DPF)

Situação	nº de c/a	%	nº de c/a com DPF
Sem Visita	4	26,67	0
Com Visita	11	73,33	0
Total	15	100,00	0

Detalhamento dos vínculos biológicos das crianças e adolescentes abrigados

Crianças e adolescentes	nº de c/a	%
Pai e/ou mãe vivo(s)	15	100,00
Total	15	100,00

Detalhamento dos vínculos jurídicos das crianças e adolescentes abrigados

Crianças e adolescentes com pai e/ou mãe vivo(s)

Crianças e adolescentes	nº de c/a	%
Sem DPF	8	88,89
Com DPF	1	11,11
Total	9	100,00

MUNICÍPIO: NILÓPOLIS

Distribuição da população infanto-juvenil abrigada Total de abrigos, de crianças e adolescentes e dos aptos à adoção

nº de abrigos	nº de c/a	% de c/a no Estado	aptos à adoção	% aptos à adoção
2	15	0,40	2	13,33

Responsabilidade pelas crianças e adolescentes abrigados

Origem da população infanto-juvenil abrigada no Município analisado

Município	Abrigados	%
Nilópolis	13	86,67
Belford Roxo	1	6,67
São João de Meriti	1	6,67
Total	15	100,00

Distribuição da população infanto-juvenil oriunda do Município analisado pelos demais Municípios do Estado

Município de localização do abrigado	Abrigados	%
Nilópolis	13	86,67
Rio de Janeiro	2	13,33
Total	15	100,00

Faixa etária das crianças e adolescentes abrigados

Faixa Etária	nº de c/a	%
0 a 3	1	6,67
4 a 6	2	13,33
7 a 9	6	40,00
13 a 15	5	33,33
16 a 18	1	6,67
Total	15	100,00

Percentual de crianças e adolescentes abrigados por faixa etária

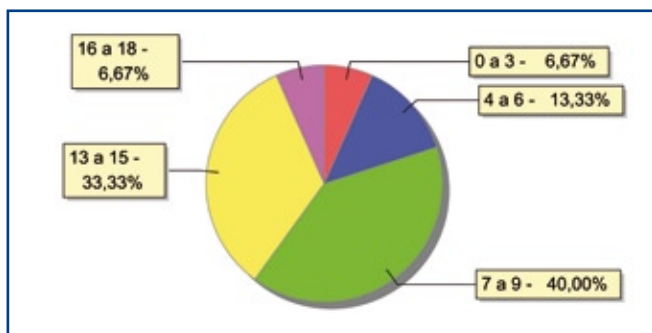



Distribuição das crianças e adolescentes abrigados por sexo e faixa etária

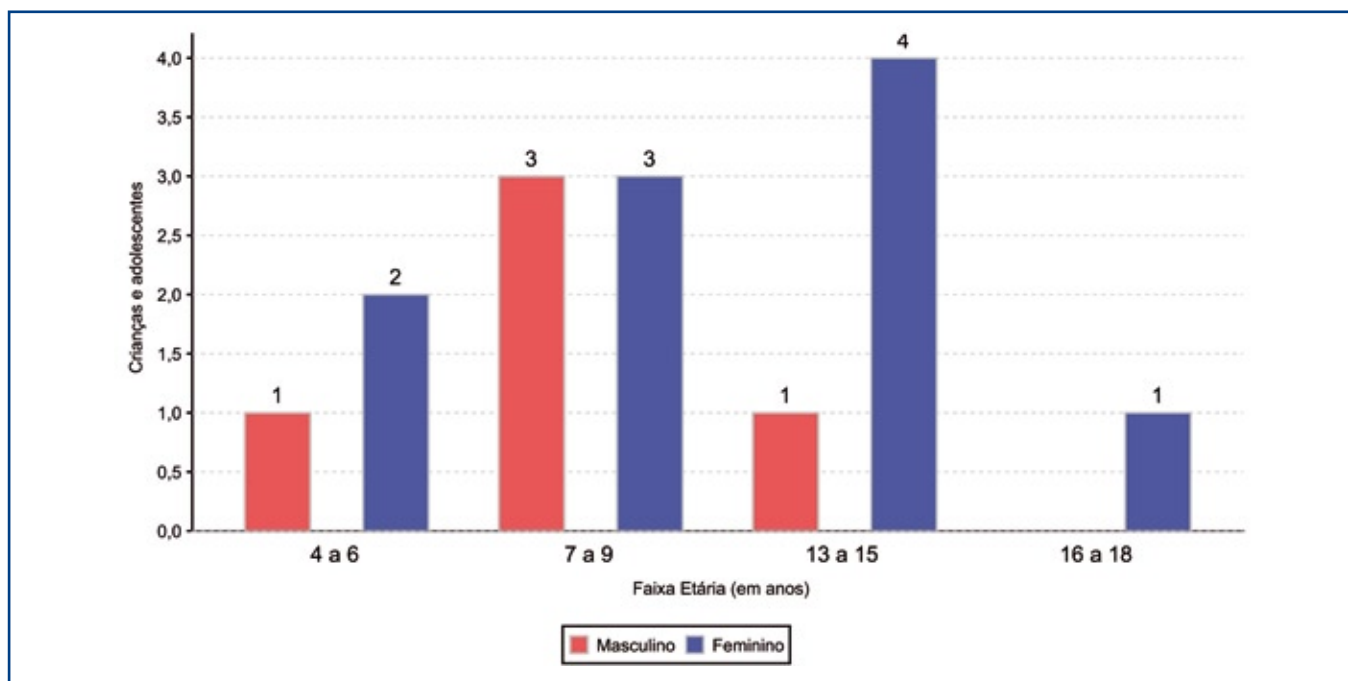

Crianças e adolescentes portadores de deficiência

Apresentam deficiência	nº de c/a	%
Sim	3	20,00
Não	12	80,00
Total	15	100,00

Detalhamento das crianças e adolescentes portadores de deficiência

Categoria	nº de c/a	%
Outros	2	66,67
Deficiência mental	1	33,33
Total	3	100,00

Crianças e adolescentes abrigados que necessitam de tratamento de saúde especial

Necessidade de tratamento de saúde especial	nº de c/a	%
Sim	4	26,67
Não	11	73,33
Total	15	100,00

Doenças mais comuns

Doenças mais comuns	Incidência	%
Transtornos mentais	3	50,00
Asma ou bronquite	1	16,67
Dificuldades fonoaudiológicas (tratamento fonoaudiológico)	1	16,67
DST (doenças sexualmente transmissíveis)	1	16,67
Total	3	100,00

Tempo de institucionalização das crianças e adolescentes que se encontram em regime de abrigo

Crianças e adolescentes que estão abrigados	nº de c/a	%
há menos de 6 meses	12	80,00
há mais de 6 meses e há menos de 1 ano	2	13,33
há mais de 10 anos	1	6,67
Total	15	100,00

Percentual – tempo de abrigo

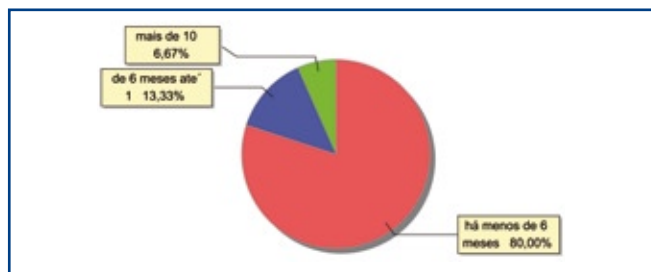

Motivo de abrigo

Motivo	nº de c/a	%	feminino	masculino
Abandono pelos pais ou responsáveis	6	40,00	3	3
Violência doméstica (maus tratos físicos ou psicológicos)	3	20,00	1	2
Abuso sexual / suspeita de abuso sexual	2	13,33	2	0
Negligência	2	13,33	2	0
Outros	2	13,33	2	0
Total	15	100,00	10	5

Percentual – motivo de abrigo

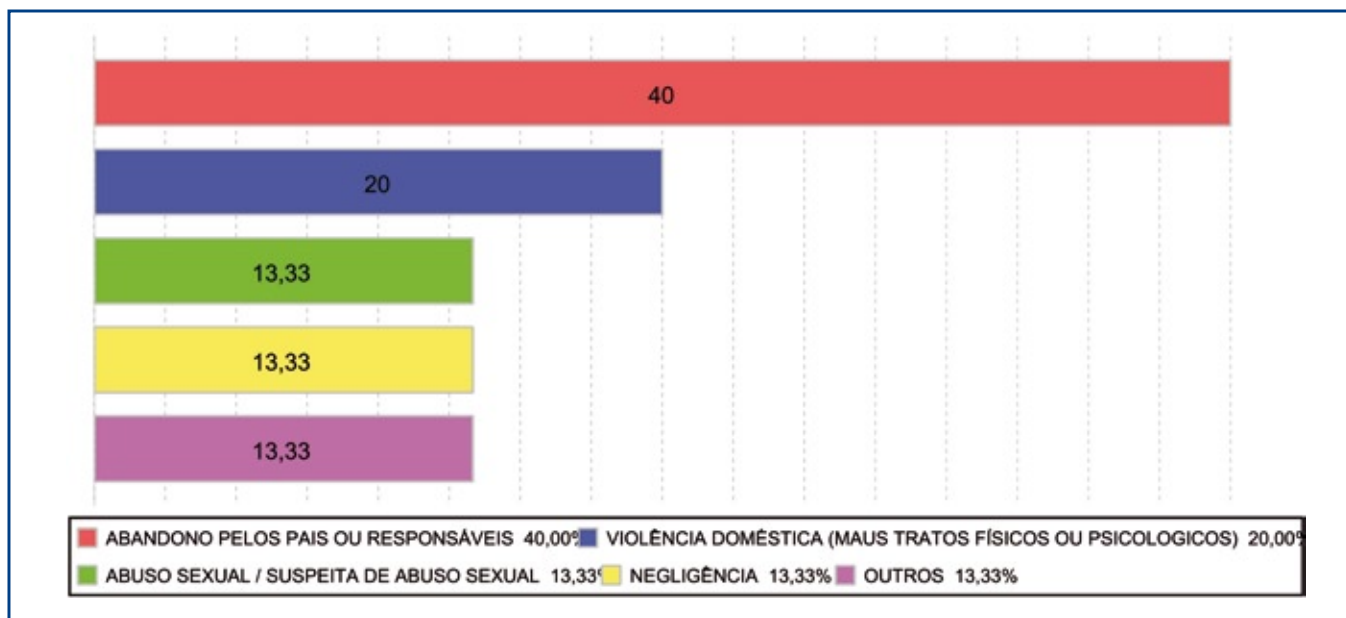



Motivo de desabrigamento

Motivo	nº de c/a	%	feminino	masculino
Evasão	36	61,02	15	21
Não informado	10	16,95	2	8
Reintegração familiar	6	10,17	2	4
Colocação em família substituta	3	5,08	2	1
Alcançou a maioridade	2	3,39	0	2
Outros	2	3,39	2	0
Total	59	100,00	23	36

Relação entre visitação e Ação de Destituição do Poder Familiar (DPF)

Situação	nº de c/a	%	nº de c/a com DPF
Sem Visita	7	46,67	1
Com Visita	7	46,47	0
Não Informada	1	6,67	0
Total	15	100,00	1

Detalhamento dos vínculos biológicos das crianças e adolescentes abrigados

Crianças e adolescentes	nº de c/a	%
Órfãos	1	6,67
Pai e/ou mãe vivo(s)	14	93,33
Total	15	100,00

Detalhamento dos vínculos jurídicos das crianças e adolescentes abrigados

Crianças e adolescentes com pai e/ou mãe vivo(s)

Crianças e adolescentes	nº de c/a	%
Sem DPF	13	92,86
Com DPF transitada em julgado	1	7,14
Total	14	100,00

Crianças e adolescentes aptos à adoção

Crianças e adolescentes	nº de c/a	%
Órfãos	1	50,00
Com DPF transitada em julgado	1	50,00
Total	1	100,00

MUNICÍPIO: NITERÓI

Distribuição da população infanto-juvenil abrigada Total de abrigos, de crianças e adolescentes e dos aptos à adoção

nº de abrigos	nº de c/a	% de c/a no Estado	aptos à adoção	% aptos à adoção
11	244	6,53	6	2,46

Responsabilidade pelas crianças e adolescentes abrigados

Origem da população infanto-juvenil abrigada no Município analisado

Município	Abrigados	%
Niterói	207	84,84
São Gonçalo	15	6,15
Rio de Janeiro	8	3,28
Itaboraí	3	1,23
Belford Roxo	2	0,82
Casimiro de Abreu	2	0,82
Maricá	2	0,82
Saquarema	2	0,82
Cachoeiras de Macacu	1	0,41
São João de Meriti	1	0,41
Tanguá	1	0,41
Total	244	100,00

Distribuição da população infanto-juvenil oriunda do Município analisado pelos demais Municípios do Estado

Município de localização do abrigado	Abrigados	%
Niterói	207	95,39
São gonçalo	5	2,30
Itaboraí	4	1,84
Areal	1	0,46
Total	217	100,00

Faixa etária das crianças e adolescentes abrigados

Faixa Etária	nº de c/a	%
0 a 3	19	7,79
4 a 6	16	6,56
7 a 9	42	17,21
10 a 12	63	25,82
13 a 15	42	17,21
16 a 18	46	18,85
Não informado	16	6,56
Total	244	100,00

Percentual de crianças e adolescentes abrigados por faixa etária

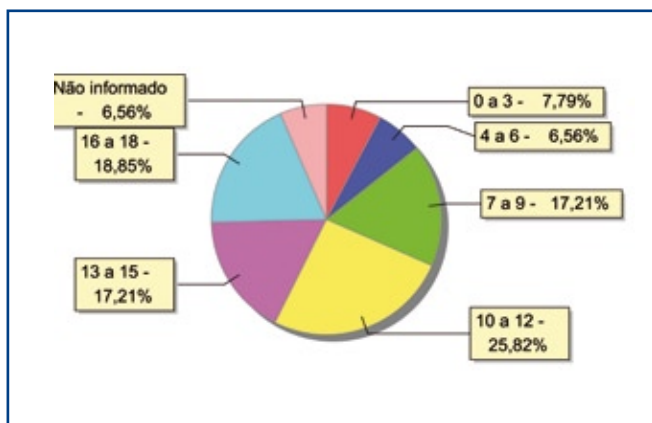



Distribuição das crianças e adolescentes abrigados por sexo e faixa etária

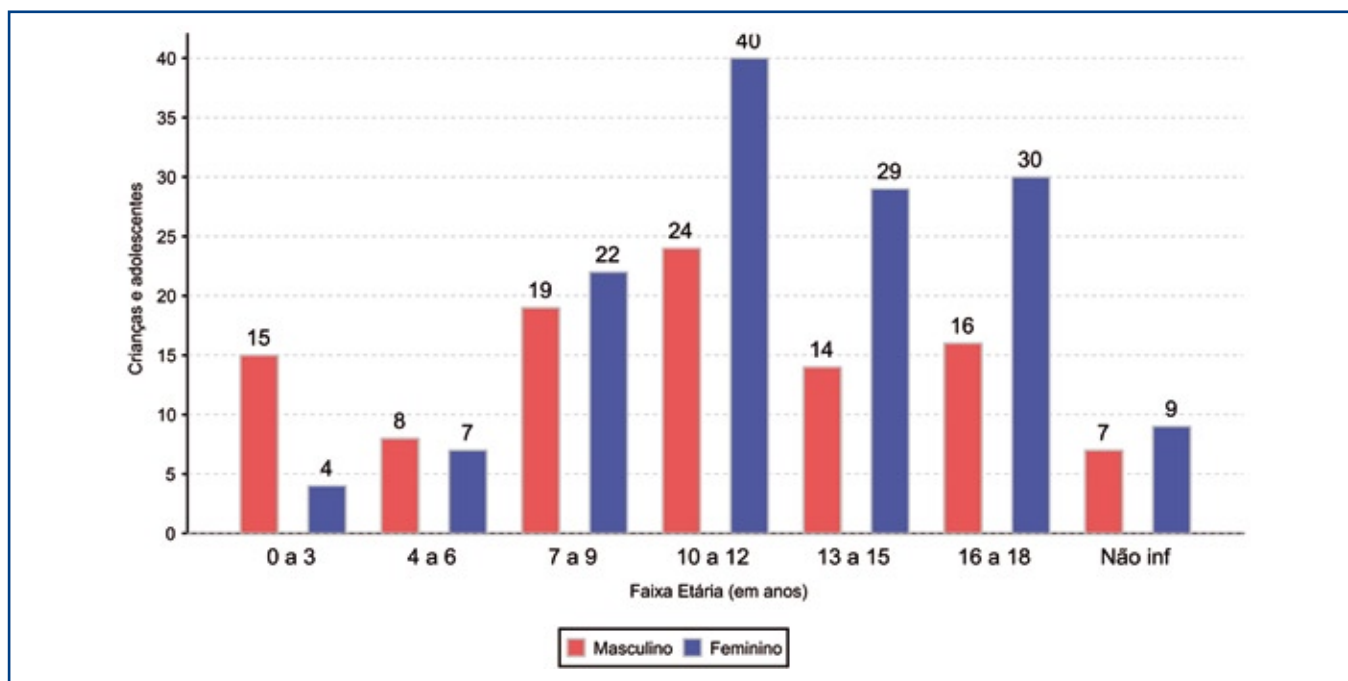

Crianças e adolescentes portadores de deficiência

Apresentam deficiência	nº de c/a	%
Sim	16	6,56
Não	228	93,44
Total	244	100,00

Doenças mais comuns

Doenças mais comuns	Incidência	%
HIV Positivo	16	39,02
Dificuldades fonoaudiológicas (tratamento fonoaudiológico)	8	19,51
Outras doenças	7	17,07
Dificuldades psico-motoras (tratamento fisioterápico)	4	9,76
Transtornos mentais	4	9,76
Asma ou bronquite	1	2,44
Outras alergias	1	2,44
Total	41	100,00

Detalhamento das crianças e adolescentes portadores de deficiência

Categoria	nº de c/a	%
Outros	9	56,25
Deficiência mental	3	18,75
Deficiência múltipla	2	12,50
Deficiência auditiva/deficiência visual	1	6,25
Deficiência física	1	6,25
Total	16	100,00

Crianças e adolescentes abrigados que necessitam de tratamento de saúde especial

Necessidade de tratamento de saúde especial	nº de c/a	%
Sim	37	15,16
Não	119	48,77
Não informado	88	36,07
Total	244	100,00

Tempo de institucionalização das crianças e adolescentes que se encontram em regime de abrigo

Crianças e adolescentes que estão abrigados	nº de c/a	%
há menos de 6 meses	59	24,18
há mais de 6 meses e há menos de 1 ano	14	5,74
há mais de 1 ano e há menos de 2 anos	33	13,52
há mais de 2 anos e há menos de 3 anos	18	7,38
há mais de 3 anos e há menos de 4 anos	16	6,56
há mais de 4 anos e há menos de 5 anos	9	3,69
há mais de 5 anos e há menos de 10 anos	72	29,51
há mais de 10 anos	23	9,43
Total	244	100,00

Percentual – tempo de abrigamento

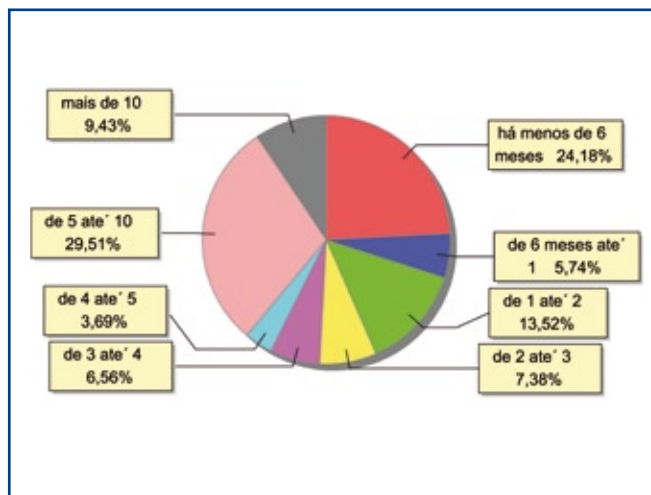

Motivo de abrigamento

Motivo	nº de c/a	%	feminino	masculino
Não informado	65	26,64	40	25
Carência de recursos materiais da família ou responsáveis	55	22,54	33	22
Abandono pelos pais ou responsáveis	24	9,84	13	11
Negligência	17	6,97	8	9
Violência doméstica (maus tratos físicos ou psicológicos)	16	6,56	6	10
Outros	15	6,15	11	4
Orfandade	14	5,74	8	6
Risco de vida na comunidade	11	4,51	8	3
Situação de rua	11	4,51	4	7
Pais ou responsáveis dependentes químicos ou alcoolistas	7	2,87	5	2
Falta de creche ou escola em horário integral	2	0,82	1	1
Prostituição dos pais	2	0,82	1	1
Em razão de sua conduta	1	0,41	0	1
Transferências	4	1,64	3	1
Total	244	100,00	141	103



Percentual – motivo de abrigamento

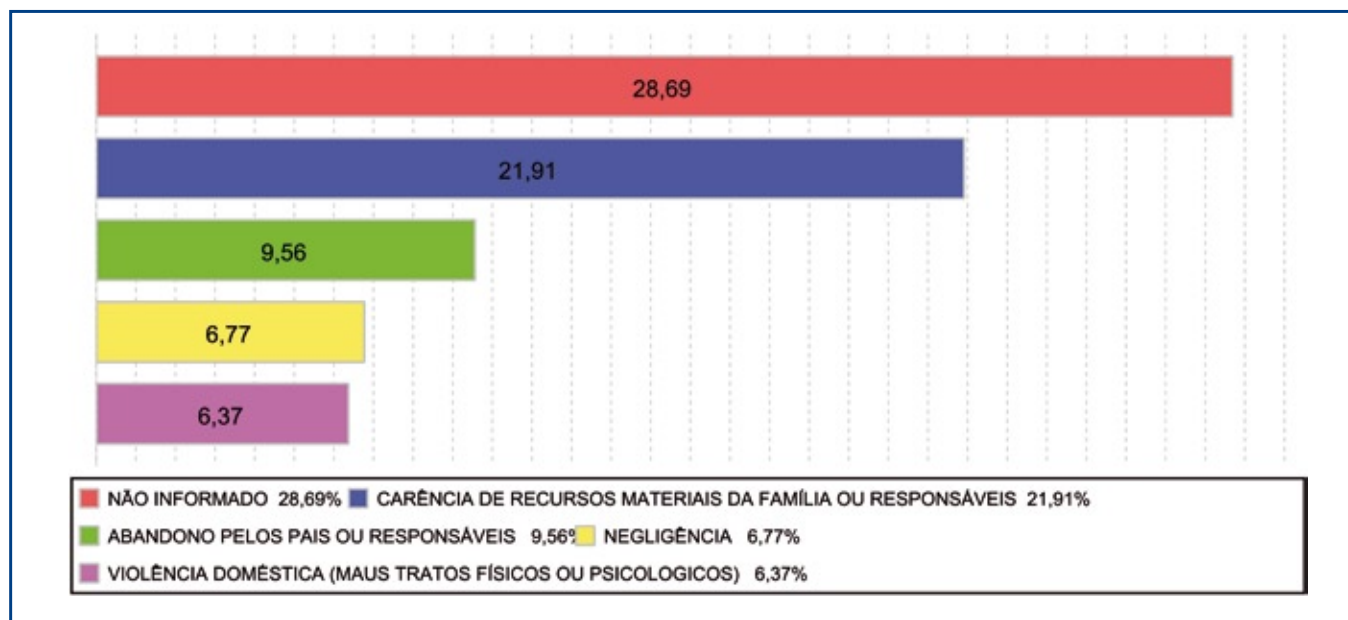

Motivo de desabrigamento

Motivo	nº de c/a	%	feminino	masculino
Evasão	45	28,30	27	18
Não informado	38	23,90	18	20
Reintegração familiar	32	20,13	11	21
Outros	22	13,84	18	4
Colocação em família substituta	11	6,92	9	2
Alcançou a maioridade	10	6,29	4	6
Óbito	1	0,63	1	0
Total	159	100,00	88	71

Relação entre visitação e Ação de Destituição do Poder Familiar (DPF)

Situação	nº de c/a	%	nº de c/a com DPF
Sem Visita	91	37,30	9
Com Visita	93	38,11	4
Não Informada	60	24,59	3
Total	244	100,00	16

Detalhamento dos vínculos biológicos das crianças e adolescentes abrigados

Crianças e adolescentes	nº de c/a	%
Órfãos	6	2,46
Pai e/ou mãe vivo(s)	227	93,03
Pai e mãe não informados no MCA	11	4,51
Total	244	100,00

Detalhamento dos vínculos jurídicos das crianças e adolescentes abrigados**Crianças e adolescentes com pai e/ou mãe vivo(s)**

Crianças e adolescentes	nº de c/a	%
Sem DPF	211	92,95
Com DPF	16	7,05
Total	227	100,00

Crianças e adolescentes aptos à adoção

Crianças e adolescentes	nº de c/a	%
Órfãos	6	100,00
Total	6	100,00



MUNICÍPIO: NOVA FRIBURGO

Distribuição da população infanto-juvenil abrigada Total de abrigos, de crianças e adolescentes e dos aptos à adoção

nº de abrigos	nº de c/a	% de c/a no Estado	aptos à adoção	% aptos à adoção
3	104	2,78	2	1,92

Responsabilidade pelas crianças e adolescentes abrigados

Origem da população infanto-juvenil abrigada no Município analisado

Município	Abrigados	%
Nova Friburgo	103	99,04
Bom Jardim	1	0,96
Total	104	100,00

Distribuição da população infanto-juvenil oriunda do Município analisado pelos demais Municípios do Estado

Município de localização do abrigado	Abrigados	%
Nova Friburgo	103	94,50
Bom Jardim	4	3,67
Nova Iguaçu	2	1,83
Total	109	100,00

Faixa etária das crianças e adolescentes abrigados

Faixa Etária	nº de c/a	%
0 a 3	8	7,69
4 a 6	8	7,69
7 a 9	24	23,08
10 a 12	20	19,23
13 a 15	23	22,12
16 a 18	21	20,19
Total	104	100,00

Percentual de crianças e adolescentes abrigados por faixa etária

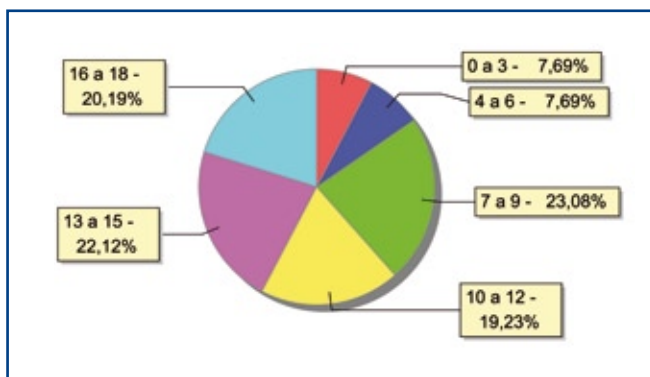

Distribuição das crianças e adolescentes abrigados por sexo e faixa etária

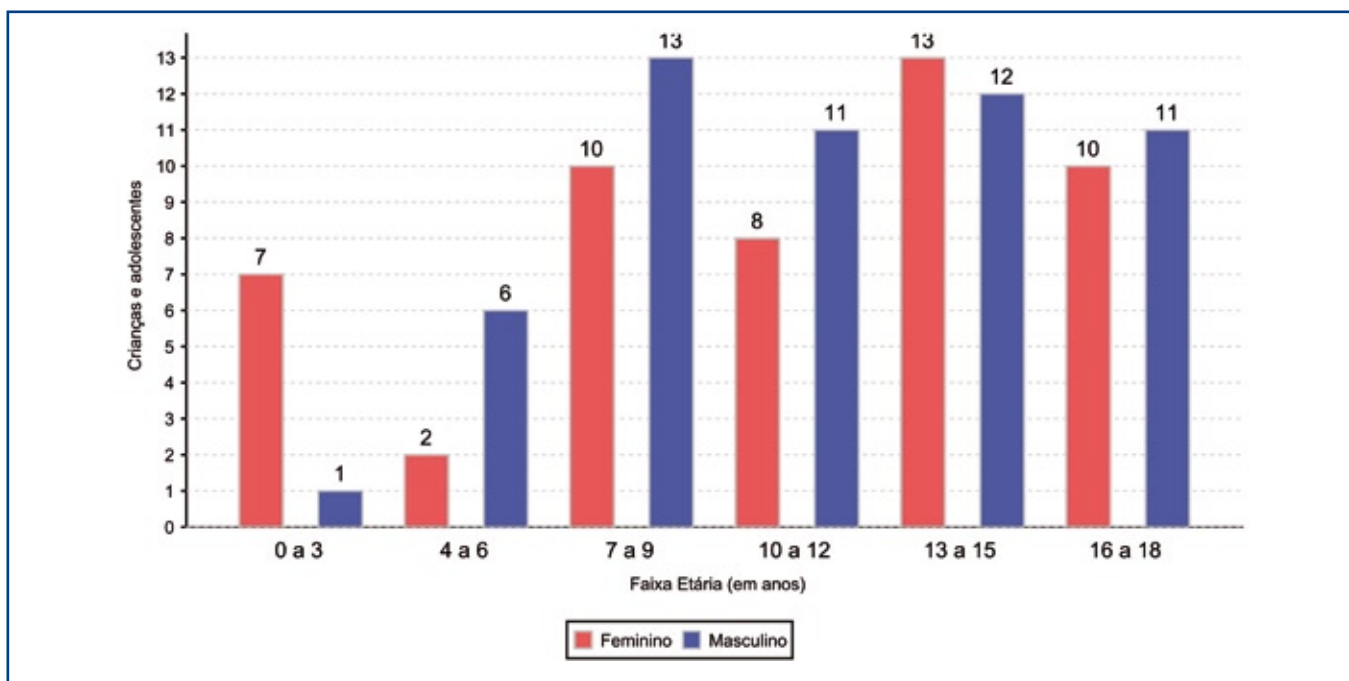

Crianças e adolescentes abrigados que necessitam de tratamento de saúde especial

Necessidade de tratamento de saúde especial	nº de c/a	%
Sim	1	0,96
Não	21	20,19
Não informado	82	78,85
Total	104	100,00

Doenças mais comuns

Doenças mais comuns	Incidência	%
Transtornos mentais	1	100,00
Total	1	100,00

Tempo de institucionalização das crianças e adolescentes que se encontram em regime de abrigo

Crianças e adolescentes que estão abrigados	nº de c/a	%
há menos de 6 meses	25	24,04
há mais de 6 meses e há menos de 1 ano	11	10,58
há mais de 1 ano e há menos de 2 anos	18	17,31
há mais de 2 anos e há menos de 3 anos	15	14,42
há mais de 3 anos e há menos de 4 anos	5	4,81
há mais de 4 anos e há menos de 5 anos	2	1,92
há mais de 5 anos e há menos de 10 anos	13	12,50
há mais de 10 anos	15	14,42
Total	104	100,00

Percentual – tempo de abrigamento

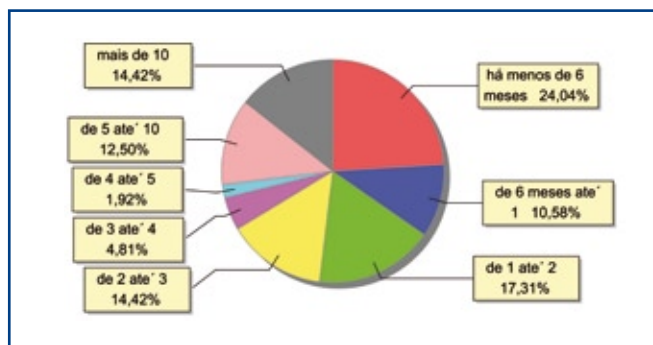



Motivo de abrigoamento

Motivo	nº de c/a	%	feminino	masculino
Negligência	25	24,04	15	10
Violência doméstica (maus tratos físicos ou psicológicos)	22	21,15	10	12
Não preenchido	16	15,38	5	11
Outros	10	9,62	2	8
Abuso sexual / suspeita de abuso sexual	8	7,69	4	4
Pais ou responsáveis dependentes químicos ou alcoolistas	8	7,69	4	4
Abandono pelos pais ou responsáveis	7	6,73	4	3
Em razão de sua conduta	3	2,88	2	1
Orfandade	1	0,96	1	0
Risco de vida na comunidade	1	0,96	1	0
Situação de rua	1	0,96	0	1
Transferências	2	1,92	2	0
Total	104	100,00	50	54

Percentual – motivo de abrigoamento

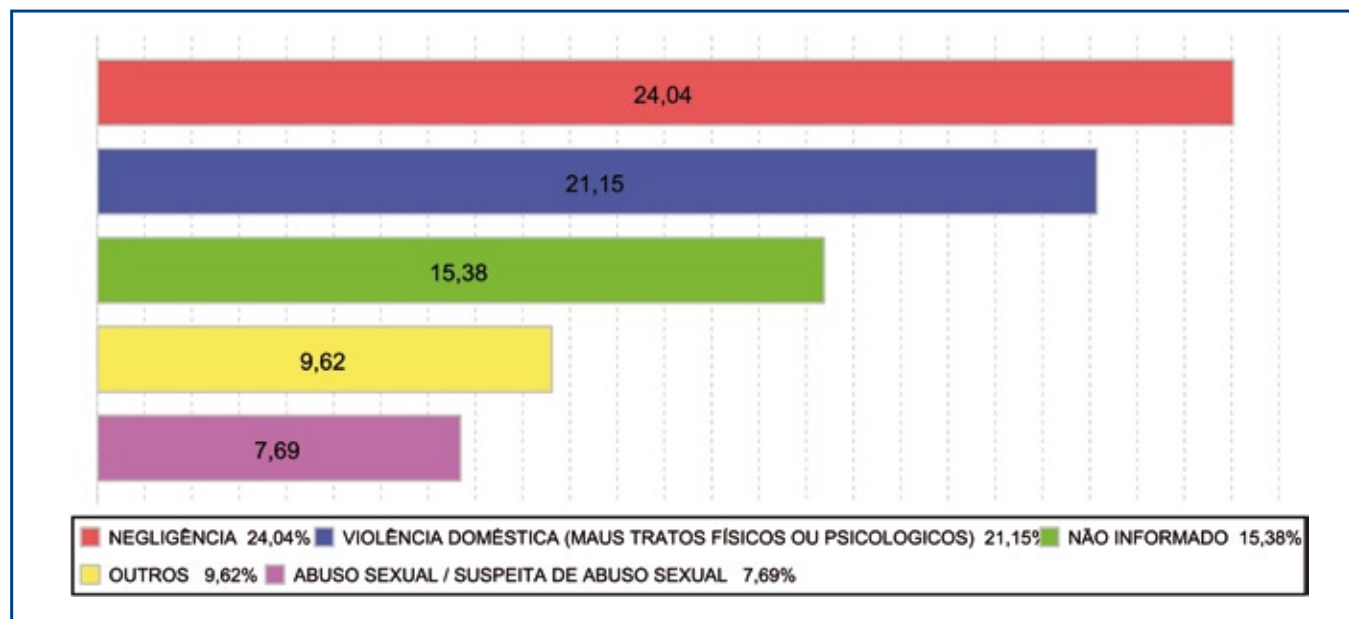

Motivo de desabrigamento

Motivo	nº de c/a	%	feminino	masculino
Não informado	4	57,14	0	4
Alcançou a maioridade	2	28,57	0	2
Colocação em família substituta	1	14,29	0	1
Total	7	100,00	0	7

Relação entre visitação e Ação de Destituição do Poder Familiar (DPF)

Situação	nº de c/a	%	nº de c/a com DPF
Sem Visita	13	12,50	5
Com Visita	36	34,62	10
Não Informada	55	52,88	19
Total	104	100,00	34

Detalhamento dos vínculos biológicos das crianças e adolescentes abrigados

Crianças e adolescentes	nº de c/a	%
Órfãos	2	1,92
Pai e/ou mãe vivo(s)	80	76,92
Pai e mãe não informados no MCA	22	21,15
Total	15	100,00

Detalhamento dos vínculos jurídicos das crianças e adolescentes abrigados

Crianças e adolescentes com pai e/ou mãe vivo(s)

Crianças e adolescentes	nº de c/a	%
Sem DPF	46	57,50
Com DPF	34	42,50
Total	80	100,00

Crianças e adolescentes aptos à adoção

Crianças e adolescentes	nº de c/a	%
Órfãos	2	50,00
Total	2	100,00



MUNICÍPIO: NOVA IGUAÇU

Distribuição da população infanto-juvenil abrigada Total de abrigos, de crianças e adolescentes e dos aptos à adoção

nº de abrigos	nº de c/a	% de c/a no Estado	aptos à adoção	% aptos à adoção
11	185	4,95	27	14,59

Responsabilidade pelas crianças e adolescentes abrigados

Origem da população infanto-juvenil abrigada no Município analisado

Município	Abrigados	%
Nova Iguaçu	167	90,27
Belford Roxo	10	5,41
Japeri	2	1,08
Mesquita	2	1,08
Nova Friburgo	2	1,08
Rio de Janeiro	2	1,08
Total	185	100,00

Distribuição da população infanto-juvenil oriunda do Município analisado pelos demais Municípios do Estado

Município de localização do abrigo	Abrigados	%
Nova Iguaçu	167	83,08
Rio de Janeiro	26	12,94
Mesquita	7	3,48
Belford Roxo	1	0,50
Total	201	100,00

Faixa etária das crianças e adolescentes abrigados

Faixa Etária	nº de c/a	%
0 a 3	18	9,73
4 a 6	23	12,43
7 a 9	33	17,84
10 a 12	39	21,08
13 a 15	38	20,54
16 a 18	28	15,14
Não informado	6	3,24
Total	185	100,00

Percentual de crianças e adolescentes abrigados por faixa etária

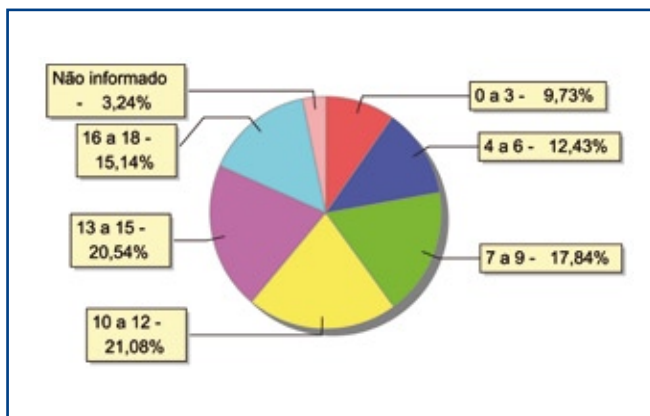

Distribuição das crianças e adolescentes abrigados por sexo e faixa etária

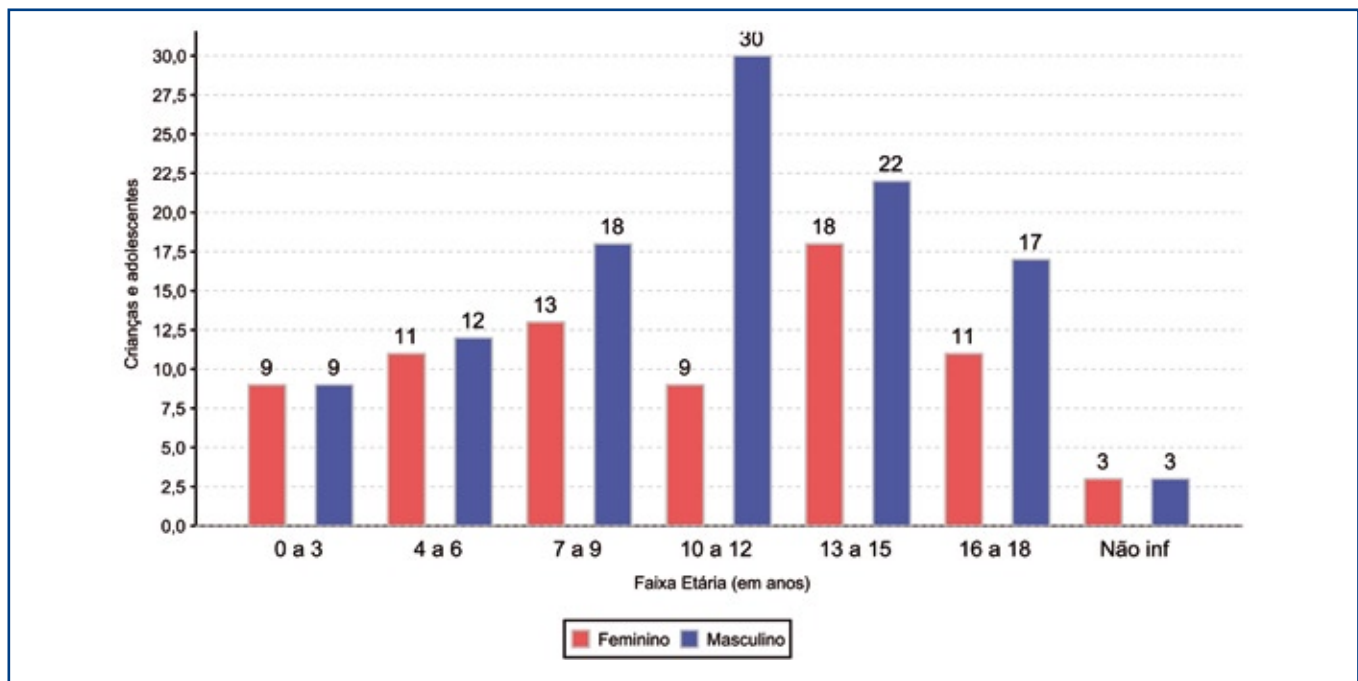

Crianças e adolescentes portadores de deficiência

Apresentam deficiência	nº de c/a	%
Sim	7	3,78
Não	178	96,22
Total	185	100,00

Detalhamento das crianças e adolescentes portadores de deficiência

Categoria	nº de c/a	%
Outros	7	100,00
Total	7	100,00

Crianças e adolescentes abrigados que necessitam de tratamento de saúde especial

Necessidade de tratamento de saúde especial	nº de c/a	%
Sim	12	6,49
Não	133	71,89
Não informado	40	21,62
Total	185	100,00

Doenças mais comuns

Doenças mais comuns	Incidência	%
Outras doenças	6	50,00
Dificuldades fonoaudiológicas (tratamento fonoaudiológico)	2	16,67
Transtornos mentais	2	16,67
HIV Positivo	1	8,33
Outras alergias	1	8,33
Total	41	100,00



Tempo de institucionalização das crianças e adolescentes que se encontram em regime de abrigo

Crianças e adolescentes que estão abrigados	nº de c/a	%
há menos de 6 meses	37	20,00
há mais de 6 meses e há menos de 1 ano	39	21,08
há mais de 1 ano e há menos de 2 anos	46	24,86
há mais de 2 anos e há menos de 3 anos	25	13,51
há mais de 3 anos e há menos de 4 anos	13	7,03
há mais de 4 anos e há menos de 5 anos	8	4,32
há mais de 5 anos e há menos de 10 anos	12	6,49
há mais de 10 anos	5	2,70
Total	185	100,00

Percentual – tempo de abrigo

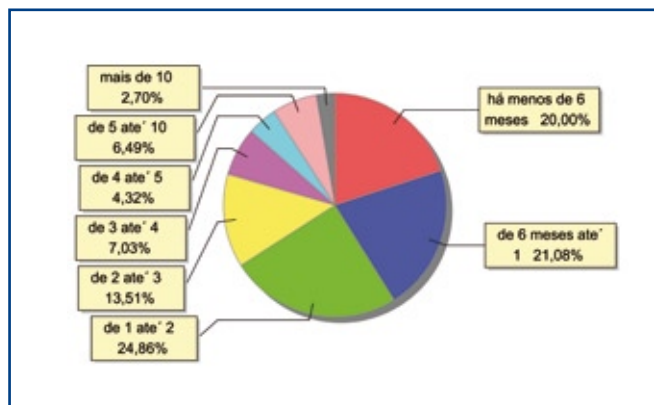

Motivo de abrigo

Motivo	nº de c/a	%	feminino	masculino
Abandono pelos pais ou responsáveis	29	15,68	10	19
Não informado	29	15,68	9	20
Negligência	26	14,05	9	17
Carência de recursos materiais da família ou responsáveis	20	10,81	9	11
Violência doméstica (maus tratos físicos ou psicológicos)	20	10,81	13	7
Outros	11	5,95	3	8
Risco de vida na comunidade	11	5,95	0	11
Orfandade	8	4,32	3	5
Situação de rua	8	4,32	4	4
Pais ou responsáveis dependentes químicos ou alcoolistas	6	3,24	6	0
Abuso sexual / suspeita de abuso sexual	4	2,16	4	0
Em razão de sua conduta	1	0,54	0	1
Uso abusivo de drogas ou álcool	1	0,54	0	1
Transferências	11	5,95	4	7
Total	185	100,00	74	111

Percentual – motivo de abrigo

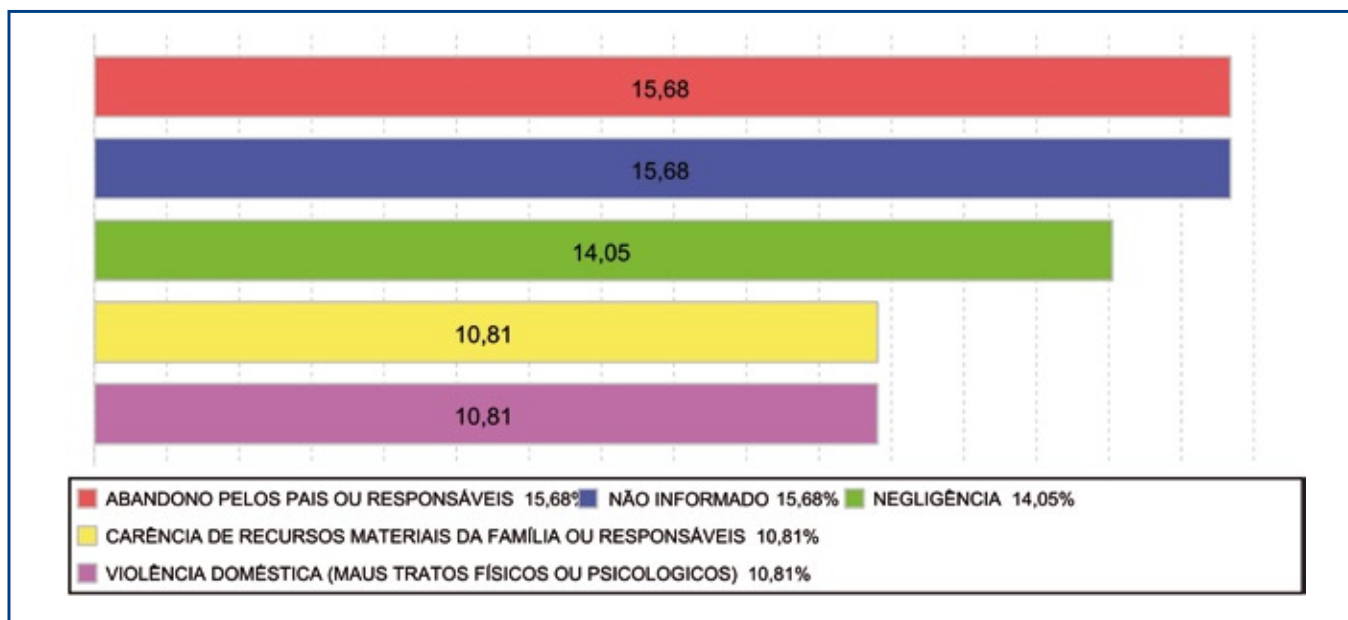

Motivo de desabrigo

Motivo	nº de c/a	%	feminino	masculino
Reintegração familiar	8	25,00	4	4
Evasão	7	21,88	3	4
Não informado	7	21,88	3	4
Alcançou a maioridade	6	18,75	4	2
Colocação em família substituta	4	12,50	1	3
Total	32	100,00	15	17

Relação entre visitação e Ação de Destituição do Poder Familiar (DPF)

Situação	nº de c/a	%	nº de c/a com DPF
Sem Visita	52	28,11	7
Com Visita	108	58,38	18
Não Informada	25	13,51	1
Total	185	100,00	26

Detalhamento dos vínculos biológicos das crianças e adolescentes abrigados

Crianças e adolescentes	nº de c/a	%
Órfãos	16	8,65
Pai e/ou mãe vivo(s)	141	76,22
Pai e mãe desconhecidos	11	5,95
Pai e mãe não informados no MCA	17	9,19
Total	185	100,00

**Detalhamento dos vínculos jurídicos das crianças e adolescentes abrigados****Crianças e adolescentes com pai e/ou mãe vivo(s)**

Crianças e adolescentes	nº de c/a	%
Sem DPF	117	82,98
Com DPF	24	17,02
Total	141	100,00

Crianças e adolescentes aptos à adoção

Crianças e adolescentes	nº de c/a	%
Órfãos	16	59,26
Pai e mãe desconhecidos	11	40,74
Total	27	100,00

MUNICÍPIO: PARAÍBA DO SUL

Distribuição da população infanto-juvenil abrigada Total de abrigos, de crianças e adolescentes e dos aptos à adoção

nº de abrigos	nº de c/a	% de c/a no Estado	aptos à adoção	% aptos à adoção
4	24	0,64	2	8,33

Responsabilidade pelas crianças e adolescentes abrigados

Origem da população infanto-juvenil abrigada no Município analisado

Município	Abrigados	%
Paraíba do Sul	19	79,17
Rio de Janeiro	4	16,67
Vassouras	1	4,17
Total	24	100,00

Faixa etária das crianças e adolescentes abrigados

Faixa Etária	nº de c/a	%
7 a 9	5	20,83
10 a 12	6	25,00
13 a 15	6	25,00
16 a 18	7	29,17
Total	24	100,00

Percentual de crianças e adolescentes abrigados por faixa etária

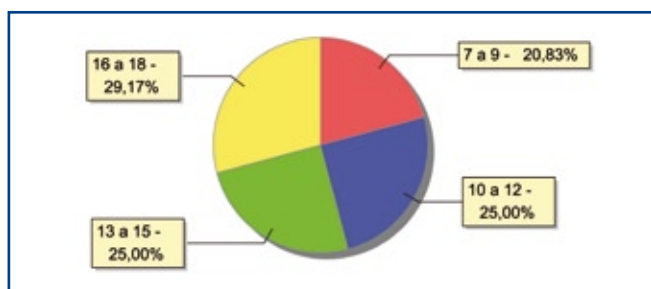



Distribuição das crianças e adolescentes abrigados por sexo e faixa etária

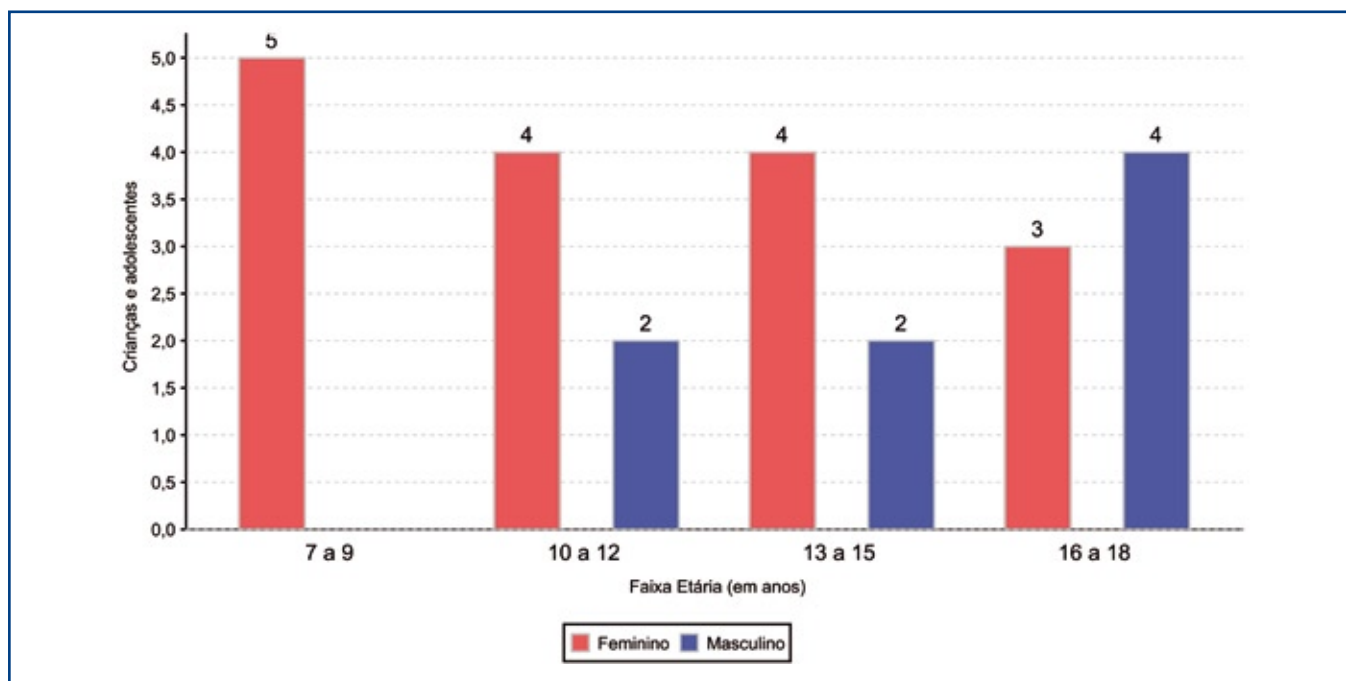

Crianças e adolescentes portadores de deficiência

Apresentam deficiência	nº de c/a	%
Sim	6	25,00
Não	18	75,00
Total	24	100,00

Detalhamento das crianças e adolescentes portadores de deficiência

Categoria	nº de c/a	%
Deficiência múltipla	5	83,33
Deficiência auditiva/deficiência visual	1	16,67
Total	6	100,00

Crianças e adolescentes abrigados que necessitam de tratamento de saúde especial

Necessidade de tratamento de saúde especial	nº de c/a	%
Sim	10	41,67
Não	14	58,33
Total	24	100,00

Doenças mais comuns

Doenças mais comuns	Incidência	%
Transtornos mentais	6	28,57
Outras doenças	5	23,81
Dificuldades psico-motoras (tratamento fisioterápico)	4	19,05
Dependência química (álcool ou drogas)	3	14,29
Dificuldades fonoaudiológicas (tratamento fonoaudiológico)	3	14,29
Total	21	100,00

Tempo de institucionalização das crianças e adolescentes que se encontram em regime de abrigo

Crianças e adolescentes que estão abrigados	nº de c/a	%
há menos de 6 meses	5	20,83
há mais de 6 meses e há menos de 1 ano	1	4,17
há mais de 2 anos e há menos de 3 anos	9	37,50
há mais de 3 anos e há menos de 4 anos	1	4,17
há mais de 4 anos e há menos de 5 anos	2	8,33
há mais de 5 anos e há menos de 10 anos	3	12,50
há mais de 10 anos	3	12,50
Total	24	100,00

Percentual – tempo de abrigamento

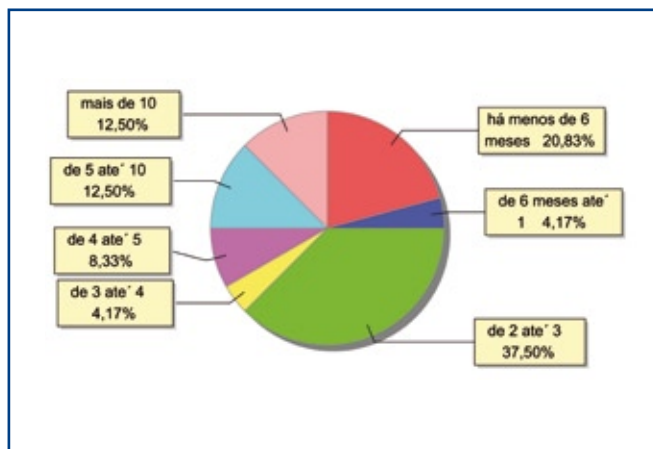

Motivo de abrigamento

Motivo	nº de c/a	%	feminino	masculino
Falta de creche ou escola em horário integral	6	25,00	6	0
Violência doméstica (maus tratos físicos ou psicológicos)	4	16,67	3	1
Abandono pelos pais ou responsáveis	2	8,33	2	0
Carência de recursos materiais da família ou responsáveis	2	8,33	2	0
Outros	2	8,33	0	2
Abuso sexual / suspeita de abuso sexual	1	4,17	1	0
Em razão de sua conduta	1	4,17	0	1
Orfandade	1	4,17	1	0
Pais ou responsáveis dependentes químicos ou alcoolistas	1	4,17	1	0
Situação de rua	1	4,17	0	1
Uso abusivo de drogas ou álcool	1	4,17	0	1
Transferências	2	8,33	0	2
Total	24	100,00	16	8



Percentual – motivo de abrigamento

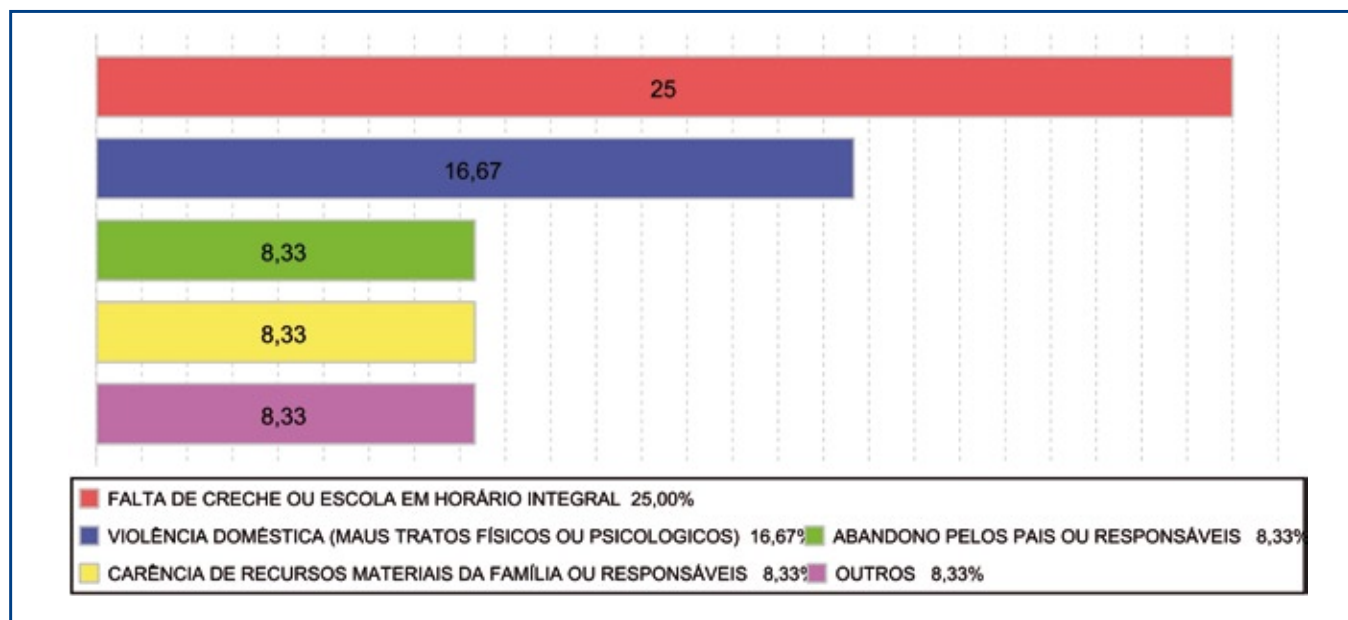

Motivo de desabrigamento

Motivo	nº de c/a	%	feminino	masculino
Reintegração familiar	2	50,00	1	1
Evasão	1	25,00	0	1
Não informado	1	25,00	0	1
Total	4	100,00	1	3

Relação entre visitação e Ação de Destituição do Poder Familiar (DPF)

Situação	nº de c/a	%	nº de c/a com DPF
Sem Visita	7	29,17	3
Com Visita	17	70,83	3
Total	24	100,00	6

Detalhamento dos vínculos biológicos das crianças e adolescentes abrigados

Crianças e adolescentes	nº de c/a	%
Órfãos	2	8,33
Pai e/ou mãe vivo(s)	22	91,67
Total	24	100,00

Detalhamento dos vínculos jurídicos das crianças e adolescentes abrigados

Crianças e adolescentes com pai e/ou mãe vivo(s)

Crianças e adolescentes	nº de c/a	%
Sem DPF	16	72,73
Com DPF	6	27,27
Total	22	100,00

Crianças e adolescentes aptos à adoção

Crianças e adolescentes	nº de c/a	%
Órfãos	2	100,00
Total	2	100,00

MUNICÍPIO: PATY DOS ALFERES

Distribuição da população infanto-juvenil abrigada Total de abrigos, de crianças e adolescentes e dos aptos à adoção

nº de abrigos	nº de c/a	% de c/a no Estado	aptos à adoção	% aptos à adoção
2	44	1,18	1	2,27

Responsabilidade pelas crianças e adolescentes abrigados

Origem da população infanto-juvenil abrigada no Município analisado

Município	Abrigados	%
Paty do Alferes	38	86,36
Miguel Pereira	4	9,09
Belford Roxo	1	2,27
Rio de Janeiro	1	2,27
Total	44	100,00

Faixa etária das crianças e adolescentes abrigados

Faixa Etária	nº de c/a	%
4 a 6	6	13,64
7 a 9	12	27,27
10 a 12	15	34,09
13 a 15	7	15,91
16 a 18	4	9,09
Total	44	100,00

Percentual de crianças e adolescentes abrigados por faixa etária

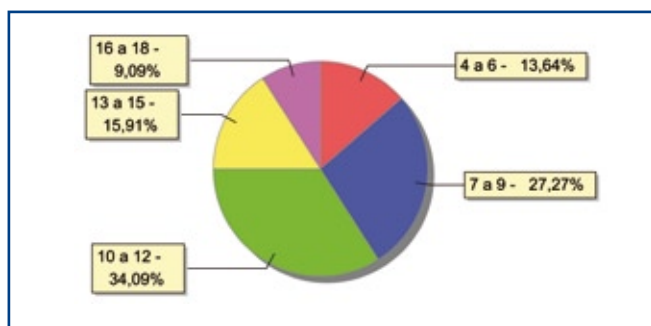



Distribuição das crianças e adolescentes abrigados por sexo e faixa etária

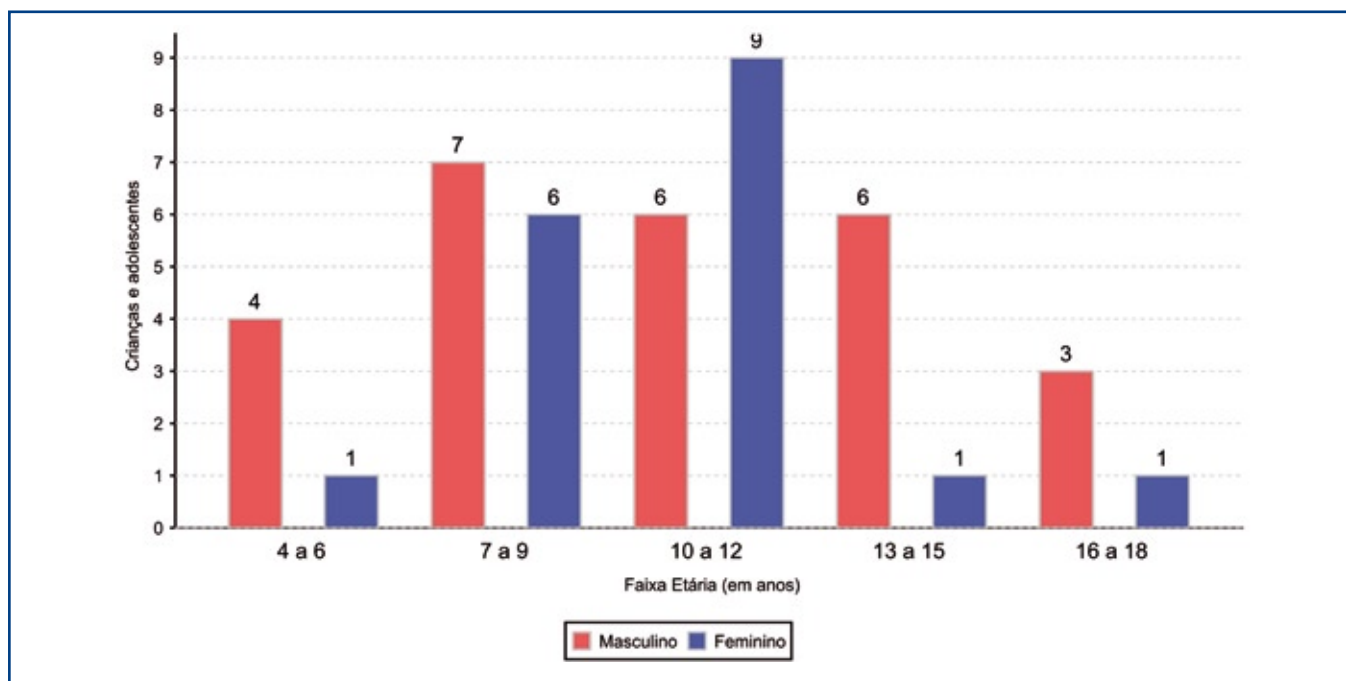

Crianças e adolescentes portadores de deficiência

Apresentam deficiência	nº de c/a	%
Sim	1	2,27
Não	43	97,73
Total	44	100,00

Detalhamento das crianças e adolescentes portadores de deficiência

Categoria	nº de c/a	%
Outros	1	100,00
Total	1	100,00

Crianças e adolescentes abrigados que necessitam de tratamento de saúde especial

Necessidade de tratamento de saúde especial	nº de c/a	%
Sim	2	4,55
Não	42	95,45
Total	44	100,00

Doenças mais comuns

Doenças mais comuns	Incidência	%
Dificuldades fonoaudiológicas (tratamento fonoaudiológico)	1	33,33
Dificuldades psico-motoras (tratamento fisioterápico)	1	33,33
Outras doenças	1	33,33
Total	3	100,00

Tempo de institucionalização das crianças e adolescentes que se encontram em regime de abrigo

Crianças e adolescentes que estão abrigados	nº de c/a	%
há menos de 6 meses	2	4,55
há mais de 6 meses e há menos de 1 ano	1	2,27
há mais de 1 ano e há menos de 2 anos	8	18,18
há mais de 2 anos e há menos de 3 anos	3	6,82
há mais de 3 anos e há menos de 4 anos	16	36,36
há mais de 4 anos e há menos de 5 anos	4	9,09
há mais de 5 anos e há menos de 10 anos	9	20,45
há mais de 10 anos	1	2,27
Total	44	100,00

Percentual – tempo de abrigamento

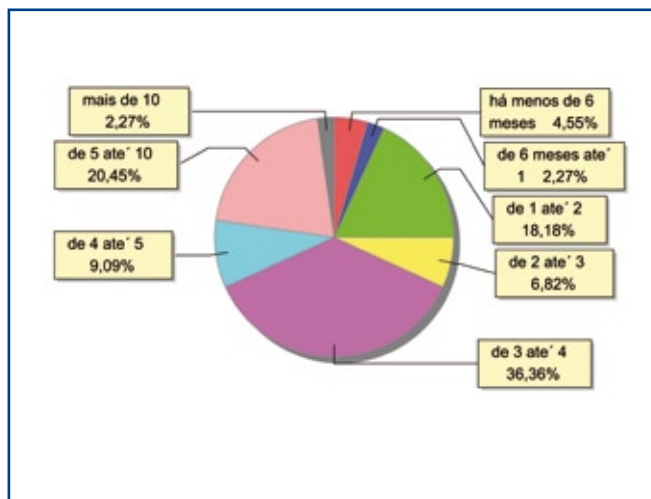

Motivo de abrigamento

Motivo	nº de c/a	%	feminino	masculino
Carência de recursos materiais da família ou responsáveis	30	68,18	16	14
Outros	7	15,91	0	7
Situação de rua	2	4,55	0	2
Violência doméstica (maus tratos físicos ou psicologicos)	2	4,55	2	0
Em razão de sua conduta	1	2,27	0	1
Negligência	1	2,27	0	1
Pais ou responsáveis dependentes químicos ou alcoolistas	1	2,27	0	1
Total	44	100,00	18	26



Percentual – motivo de abrigamento

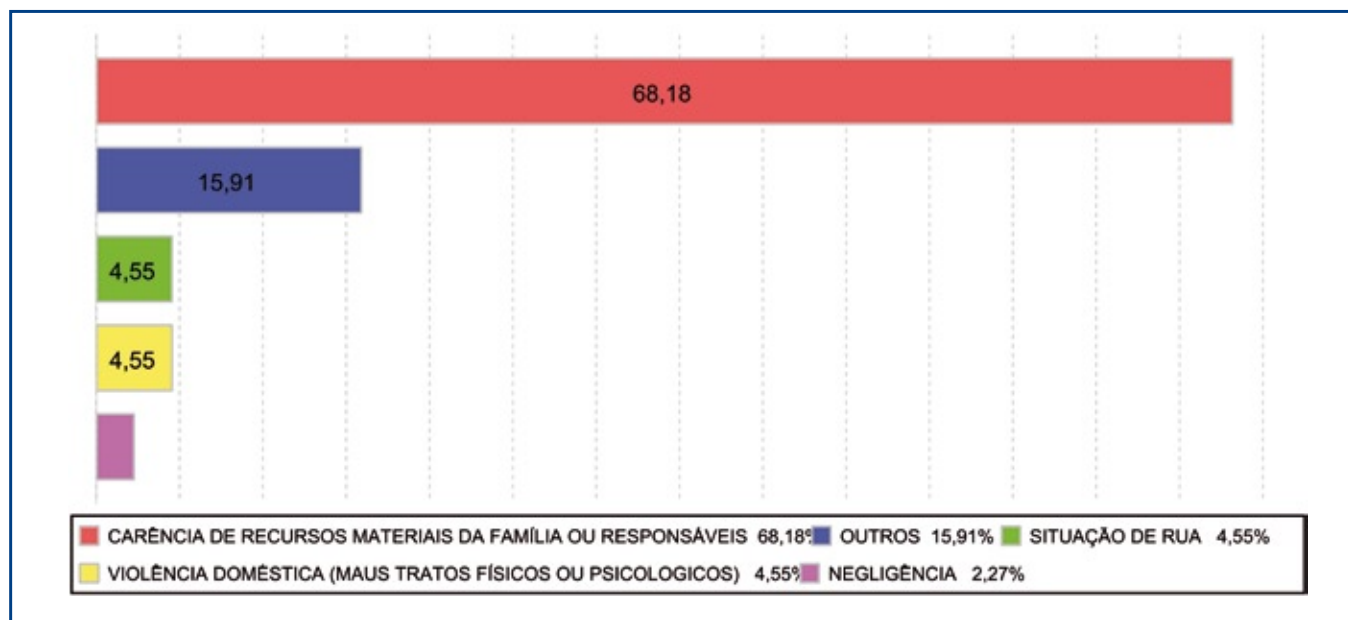

Motivo de desabrigamento

Motivo	nº de c/a	%	feminino	masculino
Alcançou a maioridade	3	100,00	3	0
Total	3	100,00	3	0

Relação entre visitação e Ação de Destituição do Poder Familiar (DPF)

Situação	nº de c/a	%	nº de c/a com DPF
Sem Visita	2	4,55	0
Com Visita	42	95,45	0
Total	44	100,00	0

Detalhamento dos vínculos biológicos das crianças e adolescentes abrigados

Crianças e adolescentes	nº de c/a	%
Órfãos	1	2,27
Pai e/ou mãe vivo(s)	43	97,73
Total	44	100,00

Detalhamento dos vínculos jurídicos das crianças e adolescentes abrigados

Crianças e adolescentes com pai e/ou mãe vivo(s)

Crianças e adolescentes	nº de c/a	%
Sem DPF	43	100,00
Total	43	100,00

Crianças e adolescentes aptos à adoção

Crianças e adolescentes	nº de c/a	%
Órfãos	1	100,00
Total	1	100,00

MUNICÍPIO: PETRÓPOLIS

Distribuição da população infanto-juvenil abrigada Total de abrigos, de crianças e adolescentes e dos aptos à adoção

nº de abrigos	nº de c/a	% de c/a no Estado	aptos à adoção	% aptos à adoção
7	95	2,54	3	3,16

Responsabilidade pelas crianças e adolescentes abrigados

Origem da população infanto-juvenil abrigada no Município analisado

Município	Abrigados	%
Petrópolis	92	96,84
Magé	2	2,11
Rio de Janeiro	1	1,05
Total	95	100,00

Faixa etária das crianças e adolescentes abrigados

Faixa Etária	nº de c/a	%
0 a 3	11	11,58
4 a 6	12	12,63
7 a 9	11	11,58
10 a 12	21	22,11
13 a 15	29	30,53
16 a 18	11	11,58
Total	95	100,00

Percentual de crianças e adolescentes abrigados por faixa etária

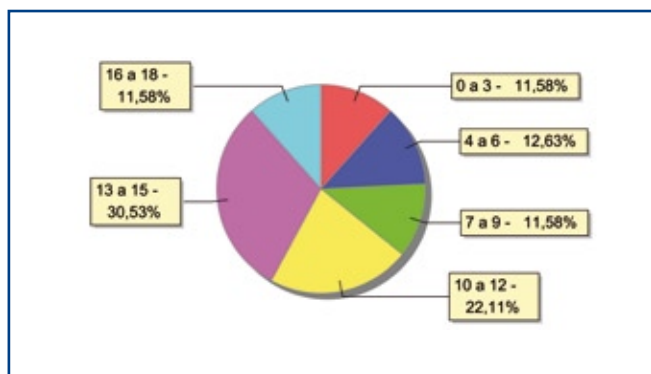



Distribuição das crianças e adolescentes abrigados por sexo e faixa etária

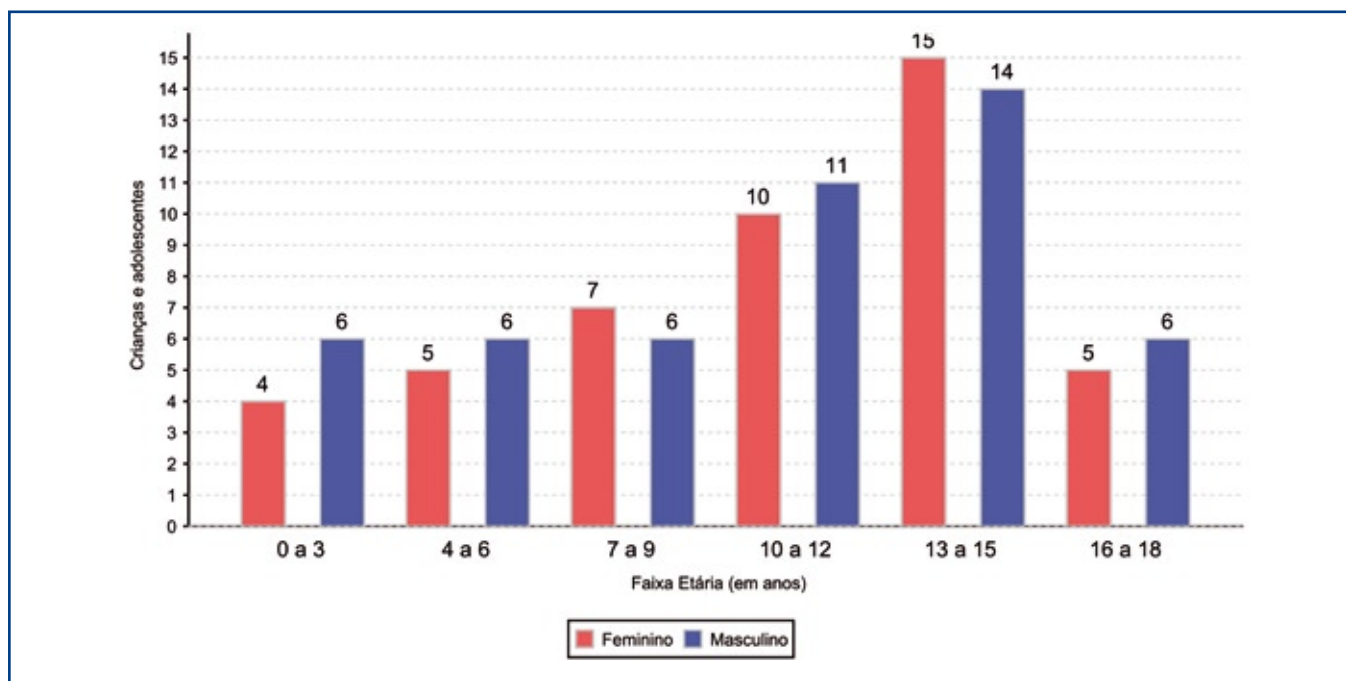

Crianças e adolescentes portadores de deficiência

Apresentam deficiência	nº de c/a	%
Sim	9	9,47
Não	86	90,53
Total	95	100,00

Detalhamento das crianças e adolescentes portadores de deficiência

Categoria	nº de c/a	%
Outros	6	66,67
Deficiência mental	3	33,33
Total	9	100,00

Crianças e adolescentes abrigados que necessitam de tratamento de saúde especial

Necessidade de tratamento de saúde especial	nº de c/a	%
Sim	19	20,00
Não	76	80,00
Total	95	100,00

Doenças mais comuns

Doenças mais comuns	Incidência	%
Transtornos mentais	11	57,89
Outras doenças	3	15,79
Dificuldades fonoaudiológicas (tratamento fonoaudiológico)	2	10,53
Dificuldades psico-motoras (tratamento fisioterápico)	2	10,53
Doenças da pele	1	5,26
Total	19	100,00

Tempo de institucionalização das crianças e adolescentes que se encontram em regime de abrigo

Crianças e adolescentes que estão abrigados	nº de c/a	%
há menos de 6 meses	11	11,58
há mais de 6 meses e há menos de 1 ano	6	6,32
há mais de 1 ano e há menos de 2 anos	15	15,79
há mais de 2 anos e há menos de 3 anos	20	21,05
há mais de 3 anos e há menos de 4 anos	8	8,42
há mais de 4 anos e há menos de 5 anos	11	11,58
há mais de 5 anos e há menos de 10 anos	19	20,00
há mais de 10 anos	5	5,26
Total	95	100,00

Percentual – tempo de abrigamento

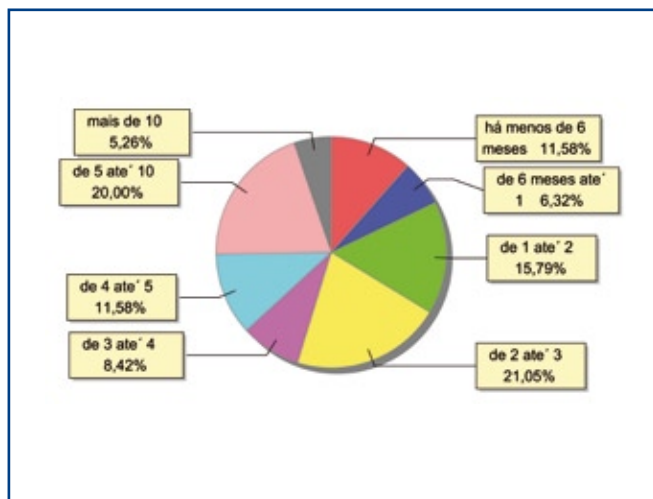

Motivo de abrigamento

Motivo	nº de c/a	%	feminino	masculino
Negligência	40	42,11	15	25
Carência de recursos materiais da família ou responsáveis	11	11,58	9	2
Outros	9	9,47	0	9
Violência doméstica (maus tratos físicos ou psicológicos)	9	9,47	4	5
Situação de rua	7	7,37	1	6
Pais ou responsáveis dependentes químicos ou alcoolistas	6	6,32	5	1
Abandono pelos pais ou responsáveis	4	4,21	3	1
Abuso sexual / suspeita de abuso sexual	4	4,21	4	0
Orfandade	2	2,11	2	0
Uso abusivo de drogas ou álcool	2	2,11	2	0
Transferências	1	1,05	1	0
Total	95	100,00	46	49



Percentual – motivo de abrigamento

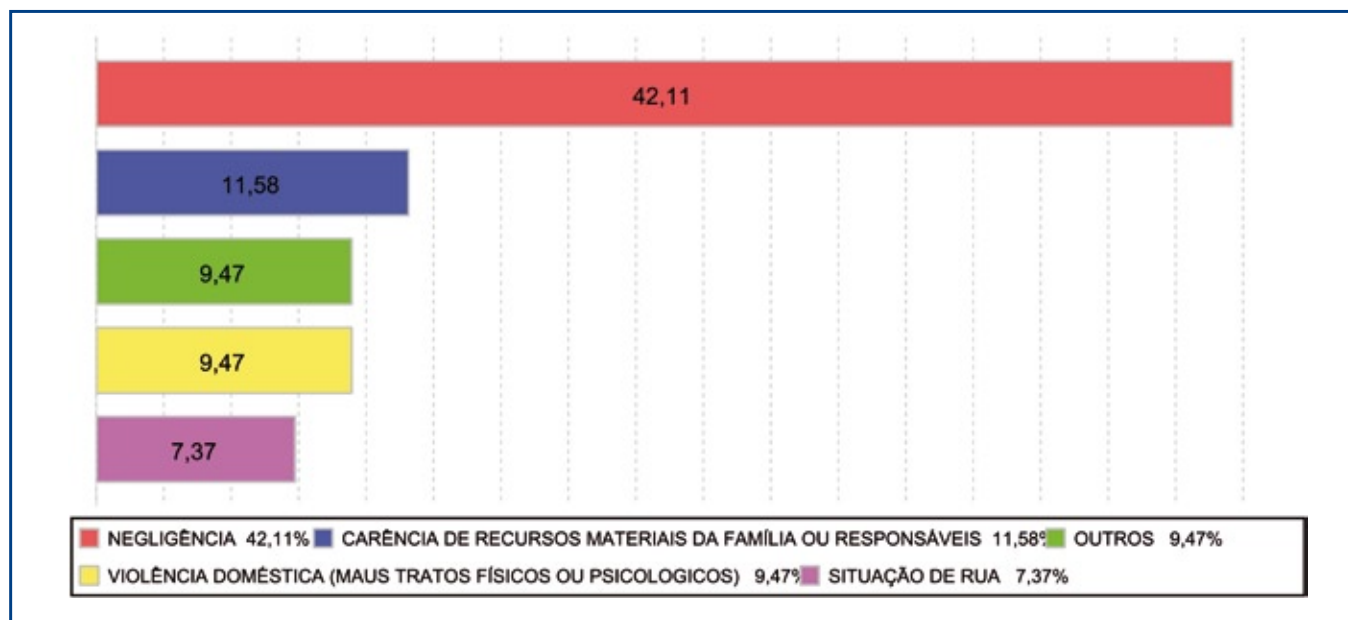

Motivo de desabrigamento

Motivo	nº de c/a	%	feminino	masculino
Reintegração familiar	4	57,14	4	0
Outros	2	28,57	1	1
Alcançou a maioridade	1	14,29	0	1
Total	7	100,00	5	2

Relação entre visitação e Ação de Destituição do Poder Familiar (DPF)

Situação	nº de c/a	%	nº de c/a com DPF
Sem Visita	21	22,11	4
Com Visita	74	77,89	17
Total	95	100,00	21

Detalhamento dos vínculos biológicos das crianças e adolescentes abrigados

Crianças e adolescentes	nº de c/a	%
Órfãos	1	1,05
Pai e/ou mãe vivo(s)	94	98,95
Total	95	100,00

Detalhamento dos vínculos jurídicos das crianças e adolescentes abrigados

Crianças e adolescentes com pai e/ou mãe vivo(s)

Crianças e adolescentes	nº de c/a	%
Sem DPF	73	77,66
Com DPF	19	20,21
Com DPF transitada em julgado	2	2,13
Total	94	100,00

Crianças e adolescentes aptos à adoção

Crianças e adolescentes	nº de c/a	%
Órfãos	1	33,33
Com DPF transitada em julgado	2	66,67
Total	3	100,00

MUNICÍPIO: PIRAI

Distribuição da população infanto-juvenil abrigada Total de abrigos, de crianças e adolescentes e dos aptos à adoção

nº de abrigos	nº de c/a	% de c/a no Estado	aptos à adoção	% aptos à adoção
1	2	0,05	0	0,00

Responsabilidade pelas crianças e adolescentes abrigados

Origem da população infanto-juvenil abrigada no Município analisado

Município	Abrigados	%
Pirai	2	100,00

Distribuição da população infanto-juvenil oriunda do Município analisado pelos demais Municípios do Estado

Município de localização do abrigado	Abrigados	%
Barra Mansa	3	60,00
Pirai	2	40,00
Total	5	100,00

Faixa etária das crianças e adolescentes abrigados

Faixa Etária	nº de c/a	%
10 a 12	1	50,00
13 a 15	1	50,00
Total	2	100,00

Crianças e adolescentes abrigados que necessitam de tratamento de saúde especial

Necessidade de tratamento de saúde especial	nº de c/a	%
Sim	1	50,00
Não	1	50,00
Total	2	100,00

Doenças mais comuns

Doenças mais comuns	Incidência	%
Outras doenças	1	100,00
Total	1	100,00

Tempo de institucionalização das crianças e adolescentes que se encontram em regime de abrigo

Crianças e adolescentes que estão abrigados	nº de c/a	%
há menos de 6 meses	1	50,00
há mais de 1 ano e há menos de 2 anos	1	50,00
Total	1	100,00



Motivo de abrigamento

Motivo	nº de c/a	%	feminino	masculino
Abandono pelos pais ou responsáveis	2	100,00	2	0
Total	2	100,00	2	0

Motivo de desabrigamento

Motivo	nº de c/a	%	feminino	masculino
Outros	2	66,67	0	2
Reintegração familiar	1	33,33	1	0
Total	3	100,00	1	2

Relação entre visitação e Ação de Destituição do Poder Familiar (DPF)

Situação	nº de c/a	%	nº de c/a com DPF
Com Visita	2	100,00	0
Total	2	100,00	0

Detalhamento dos vínculos biológicos das crianças e adolescentes abrigados

Crianças e adolescentes	nº de c/a	%
Pai e/ou mãe vivo(s)	2	100,00
Total	2	100,00

Detalhamento dos vínculos jurídicos das crianças e adolescentes abrigados

Crianças e adolescentes com pai e/ou mãe vivo(s)

Crianças e adolescentes	nº de c/a	%
Sem DPF	2	100,00
Total	2	100,00

MUNICÍPIO: QUEIMADOS

Distribuição da população infanto-juvenil abrigada Total de abrigos, de crianças e adolescentes e dos aptos à adoção

nº de abrigos	nº de c/a	% de c/a no Estado	aptos à adoção	% aptos à adoção
2	8	0,21	0	0,00

Responsabilidade pelas crianças e adolescentes abrigados

Origem da população infanto-juvenil abrigada no Município analisado

Município	Abrigados	%
Queimados	8	100,00

Distribuição da população infanto-juvenil oriunda do Município analisado pelos demais Municípios do Estado

Município de localização do abrigado	Abrigados	%
Queimados	8	88,89
Rio de Janeiro	1	11,11
Total	9	100,00

Faixa etária das crianças e adolescentes abrigados

Faixa Etária	nº de c/a	%
0 a 3	1	12,50
4 a 6	1	12,50
7 a 9	2	25,00
10 a 12	2	25,00
13 a 15	1	12,50
16 a 18	1	12,50
Total	8	100,00

Crianças e adolescentes abrigados que necessitam de tratamento de saúde especial

Necessidade de tratamento de saúde especial	nº de c/a	%
Sim	1	12,50
Não	7	87,50
Total	8	100,00

Doenças mais comuns

Doenças mais comuns	Incidência	%
Asma ou bronquite	1	100,00
Total	1	100,00

Tempo de institucionalização das crianças e adolescentes que se encontram em regime de abrigo

Crianças e adolescentes que estão abrigados	nº de c/a	%
há menos de 6 meses	6	75,00
há mais de 1 ano e há menos de 2 anos	1	12,50
há mais de 5 anos e há menos de 10 anos	1	12,50
Total	8	100,00



Motivo de abrigamento

Motivo	nº de c/a	%	feminino	masculino
Abuso sexual / suspeita de abuso sexual	3	37,50	2	1
Violência doméstica (maus tratos físicos ou psicológicos)	2	25,00	2	0
Abandono pelos pais ou responsáveis	1	12,50	0	1
Pais ou responsáveis dependentes químicos ou alcoolistas	1	12,50	0	1
Situação de rua	1	12,50	0	1
Total	8	100,00	4	4

Motivo de desabrigamento

Motivo	nº de c/a	%	feminino	masculino
Reintegração familiar	11	78,57	5	6
Alcançou a maioridade	1	7,14	0	1
Evasão	1	7,14	0	1
Outros	1	7,14	0	1
Total	14	100,00	5	9

Relação entre visitação e Ação de Destituição do Poder Familiar (DPF)

Situação	nº de c/a	%	nº de c/a com DPF
Sem Visita	2	25,00	1
Com Visita	2	75,00	1
Total	2	100,00	2

Detalhamento dos vínculos biológicos das crianças e adolescentes abrigados

Crianças e adolescentes	nº de c/a	%
Pai e/ou mãe vivo(s)	8	100,00
Total	8	100,00

Detalhamento dos vínculos jurídicos das crianças e adolescentes abrigados

Crianças e adolescentes com pai e/ou mãe vivo(s)

Crianças e adolescentes	nº de c/a	%
Sem DPF	2	100,00
Com DPF	2	25,00
Total	2	100,00

MUNICÍPIO: QUISSAMÃ

Distribuição da população infanto-juvenil abrigada Total de abrigos, de crianças e adolescentes e dos aptos à adoção

nº de abrigos	nº de c/a	% de c/a no Estado	aptos à adoção	% aptos à adoção
1	7	0,19	0	0,00

Responsabilidade pelas crianças e adolescentes abrigados

Origem da população infanto-juvenil abrigada no Município analisado

Município	Abrigados	%
Quissamã	7	100,00

Faixa etária das crianças e adolescentes abrigados

Faixa Etária	nº de c/a	%
0 a 3	2	28,57
4 a 6	1	14,29
7 a 9	1	14,29
10 a 12	2	28,57
13 a 15	1	14,29
Total	7	100,00

Tempo de institucionalização das crianças e adolescentes que se encontram em regime de abrigo

Crianças e adolescentes que estão abrigados	nº de c/a	%
há menos de 6 meses	5	71,43
há mais de 1 ano e há menos de 2 anos	1	14,29
há mais de 2 anos e há menos de 3 anos	1	14,29
Total	7	100,00

Motivo de abrigamento

Motivo	nº de c/a	%	feminino	masculino
Negligência	6	85,71	4	2
Abandono pelos pais ou responsáveis	1	14,29	1	0
Total	7	100,00	5	2

Motivo de desabrigamento

Motivo	nº de c/a	%	feminino	masculino
Não informado	2	100,00	0	2
Total	2	100,00	0	2



Relação entre visitação e Ação de Destituição do Poder Familiar (DPF)

Situação	nº de c/a	%	nº de c/a com DPF
Sem Visita	1	14,29	1
Com Visita	6	85,71	1
Total	7	100,00	2

Detalhamento dos vínculos biológicos das crianças e adolescentes abrigados

Crianças e adolescentes	nº de c/a	%
Pai e/ou mãe vivo(s)	7	100,00
Total	7	100,00

Detalhamento dos vínculos jurídicos das crianças e adolescentes abrigados

Crianças e adolescentes com pai e/ou mãe vivo(s)

Crianças e adolescentes	nº de c/a	%
Sem DPF	5	71,43
Com DPF	2	28,57
Total	7	100,00

MUNICÍPIO: RESENDE

Distribuição da população infanto-juvenil abrigada Total de abrigos, de crianças e adolescentes e dos aptos à adoção

nº de abrigos	nº de c/a	% de c/a no Estado	aptos à adoção	% aptos à adoção
2	38	1,02	3	7,89

Responsabilidade pelas crianças e adolescentes abrigados

Origem da população infanto-juvenil abrigada no Município analisado

Município	Abrigados	%
Resende	37	97,37
Porto Real	1	2,63
Total	38	100,00

Distribuição da população infanto-juvenil oriunda do Município analisado pelos demais Municípios do Estado

Município de localização do abrigado	Abrigados	%
Resende	37	97,37
Rio de Janeiro	1	2,63
Total	38	100,00

Faixa etária das crianças e adolescentes abrigados

Faixa Etária	nº de c/a	%
0 a 3	4	10,53
4 a 6	6	15,79
7 a 9	9	23,68
10 a 12	8	21,05
13 a 15	10	26,32
16 a 18	1	2,63
Total	38	100,00

Percentual de crianças e adolescentes abrigados por faixa etária

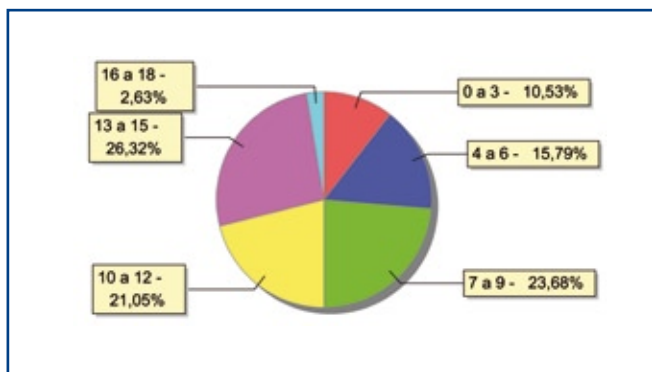



Distribuição das crianças e adolescentes abrigados por sexo e faixa etária

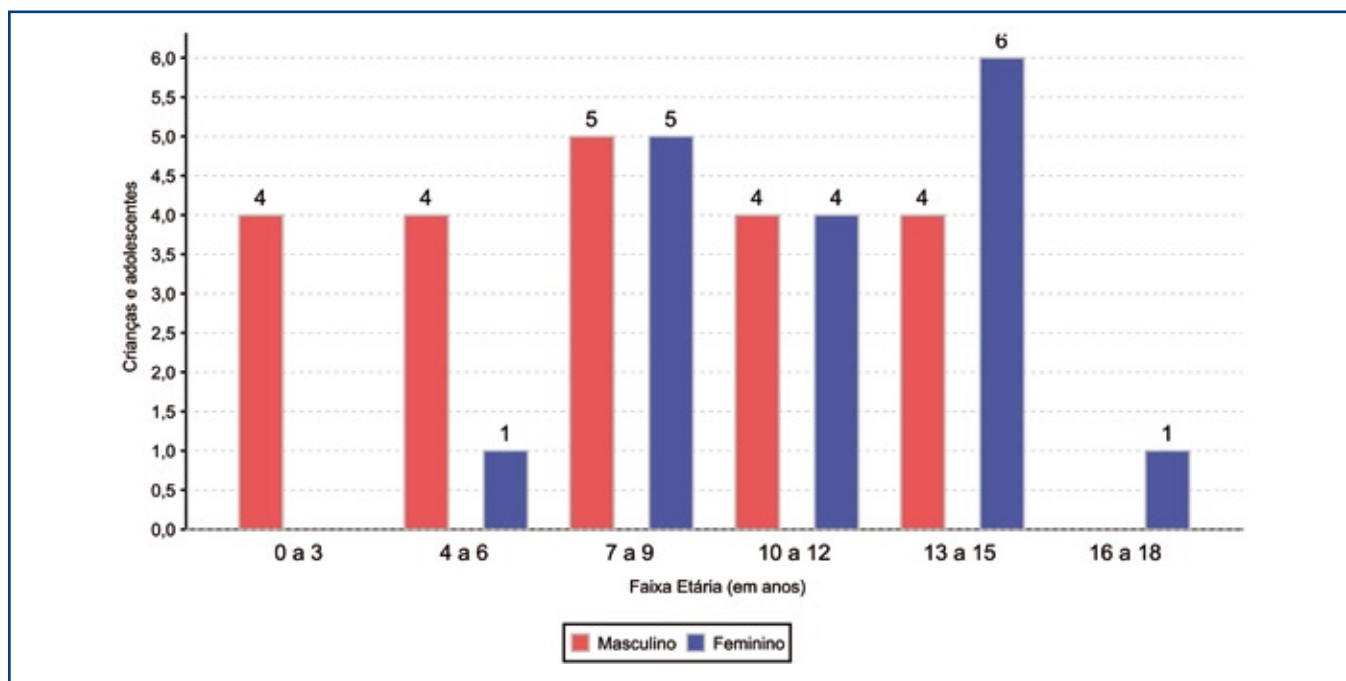

Crianças e adolescentes portadores de deficiência

Apresentam deficiência	nº de c/a	%
Sim	3	7,89
Não	35	92,11
Total	38	100,00

Detalhamento das crianças e adolescentes portadores de deficiência

Categoria	nº de c/a	%
Deficiência mental	2	66,67
Outros	1	33,33
Total	3	100,00

Crianças e adolescentes abrigados que necessitam de tratamento de saúde especial

Necessidade de tratamento de saúde especial	nº de c/a	%
Sim	2	5,26
Não	36	94,74
Total	38	100,00

Doenças mais comuns

Doenças mais comuns	Incidência	%
Transtornos mentais	2	100,00
Total	2	100,00

Tempo de institucionalização das crianças e adolescentes que se encontram em regime de abrigo

Crianças e adolescentes que estão abrigados	nº de c/a	%
há menos de 6 meses	16	42,11
há mais de 6 meses e há menos de 1 ano	13	34,21
há mais de 1 ano e há menos de 2 anos	8	21,05
há mais de 2 anos e há menos de 3 anos	1	2,63
Total	38	100,00

Percentual – tempo de abrigamento

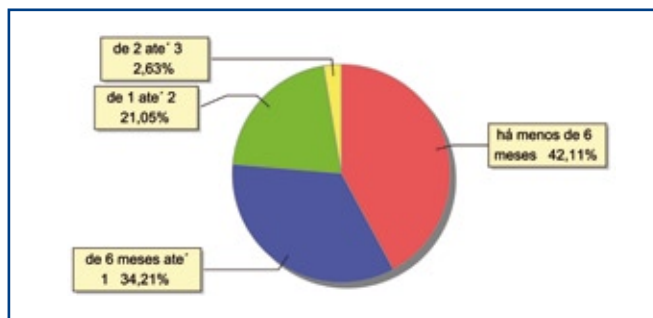

Motivo de abrigamento

Motivo	nº de c/a	%	feminino	masculino
Pais ou responsáveis dependentes químicos ou alcoolistas	12	31,58	5	7
Negligência	6	15,79	4	2
Carência de recursos materiais da família ou responsáveis	5	13,16	0	5
Orfandade	4	10,53	2	2
Abandono pelos pais ou responsáveis	3	7,89	1	2
Em razão de sua conduta	2	5,26	2	0
Outros	2	5,26	0	2
Situação de rua	2	5,26	1	1
Violência doméstica (maus tratos físicos ou psicológicos)	2	5,26	2	0
Total	38	100,00	17	21



Percentual – motivo de abrigamento

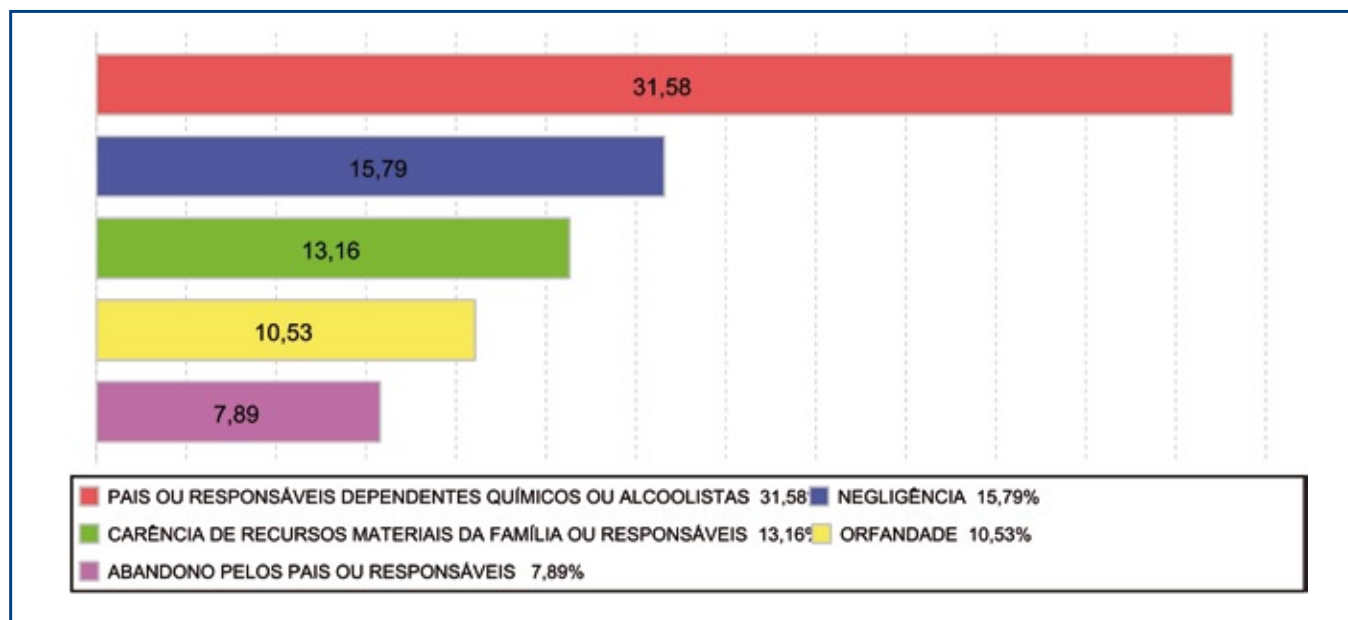

Motivo de desabrigamento

Motivo	nº de c/a	%	feminino	masculino
Outros	1	50,00	1	0
Reintegração familiar	1	50,00	0	1
Total	2	100,00	1	1

Relação entre visitação e Ação de Destituição do Poder Familiar (DPF)

Situação	nº de c/a	%	nº de c/a com DPF
Sem Visita	38	100,00	0
Total	38	100,00	0

Detalhamento dos vínculos biológicos das crianças e adolescentes abrigados

Crianças e adolescentes	nº de c/a	%
Órfãos	3	7,89
Pai e/ou mãe vivo(s)	35	92,11
Total	38	100,00

Detalhamento dos vínculos jurídicos das crianças e adolescentes abrigados

Crianças e adolescentes com pai e/ou mãe vivo(s)

Crianças e adolescentes	nº de c/a	%
Sem DPF	35	100,00
Total	35	100,00

Crianças e adolescentes aptos à adoção

Crianças e adolescentes	nº de c/a	%
Órfãos	3	100,00
Total	3	100,00

MUNICÍPIO: RIO BONITO

Distribuição da população infanto-juvenil abrigada Total de abrigos, de crianças e adolescentes e dos aptos à adoção

nº de abrigos	nº de c/a	% de c/a no Estado	aptos à adoção	% aptos à adoção
1	14	0,37	1	7,14

Responsabilidade pelas crianças e adolescentes abrigados

Origem da população infanto-juvenil abrigada no Município analisado

Município	Abrigados	%
Rio Bonito	14	100,00

Distribuição da população infanto-juvenil oriunda do Município analisado pelos demais Municípios do Estado

Município de localização do abrigado	Abrigados	%
Rio Bonito	14	93,33
Rio das Ostras	1	6,67
Total	15	100,00

Faixa etária das crianças e adolescentes abrigados

Faixa Etária	nº de c/a	%
0 a 3	1	7,14
4 a 6	1	7,14
7 a 9	3	21,43
10 a 12	2	14,29
13 a 15	6	42,86
Não informado	1	7,14
Total	14	100,00

Percentual de crianças e adolescentes abrigados por faixa etária

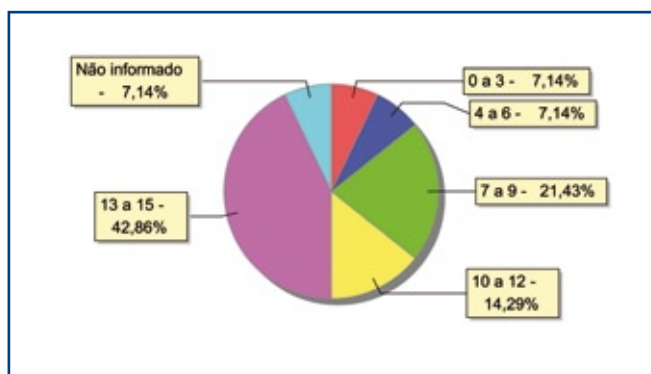



Distribuição das crianças e adolescentes abrigados por sexo e faixa etária

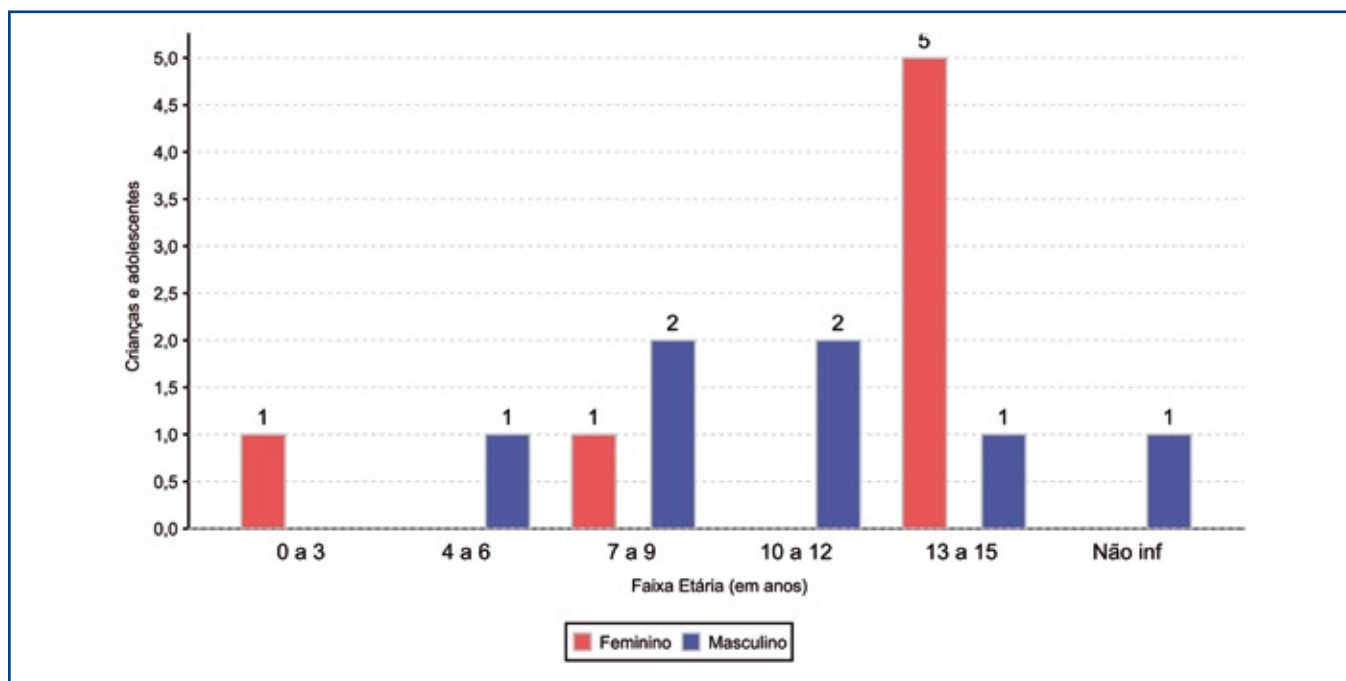

Crianças e adolescentes portadores de deficiência

Apresentam deficiência	nº de c/a	%
Sim	2	14,29
Não	12	85,71
Total	14	100,00

Detalhamento das crianças e adolescentes portadores de deficiência

Categoria	nº de c/a	%
Deficiência física	1	50,00
Deficiência múltipla	1	50,00
Total	2	100,00

Crianças e adolescentes abrigados que necessitam de tratamento de saúde especial

Necessidade de tratamento de saúde especial	nº de c/a	%
Sim	4	28,57
Não	10	71,43
Total	14	100,00

Doenças mais comuns

Doenças mais comuns	Incidência	%
Dificuldades fonoaudiológicas (tratamento fonoaudiológico)	3	50,00
Dificuldades psico-motoras (tratamento fisioterápico)	1	16,67
Doenças do aparelho digestivo	1	16,67
DST (doenças sexualmente transmissíveis)	1	16,67
Total	6	100,00

Tempo de institucionalização das crianças e adolescentes que se encontram em regime de abrigo

Crianças e adolescentes que estão abrigados	nº de c/a	%
há menos de 6 meses	7	50,00
há mais de 6 meses e há menos de 1 ano	2	14,29
há mais de 1 ano e há menos de 2 anos	3	21,43
há mais de 5 anos e há menos de 10 anos	2	14,29
Total	14	100,00

Percentual – tempo de abrigo

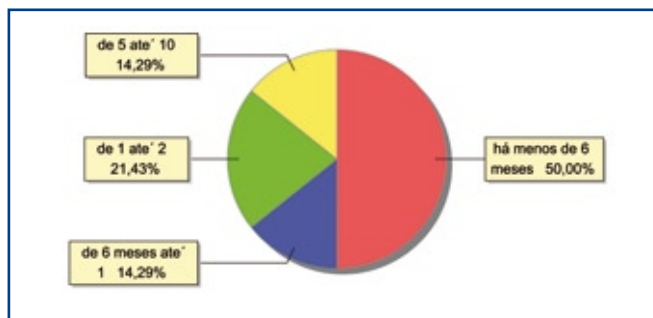

Motivo de abrigo

Motivo	nº de c/a	%	feminino	masculino
Abandono pelos pais ou responsáveis	6	42,86	3	3
Carência de recursos materiais da família ou responsáveis	3	21,43	2	1
Outros	2	14,29	0	2
Situação de rua	2	14,29	1	1
Abuso sexual / suspeita de abuso sexual	1	7,14	1	0
Total	14	100,00	7	7

Percentual – motivo de abrigo

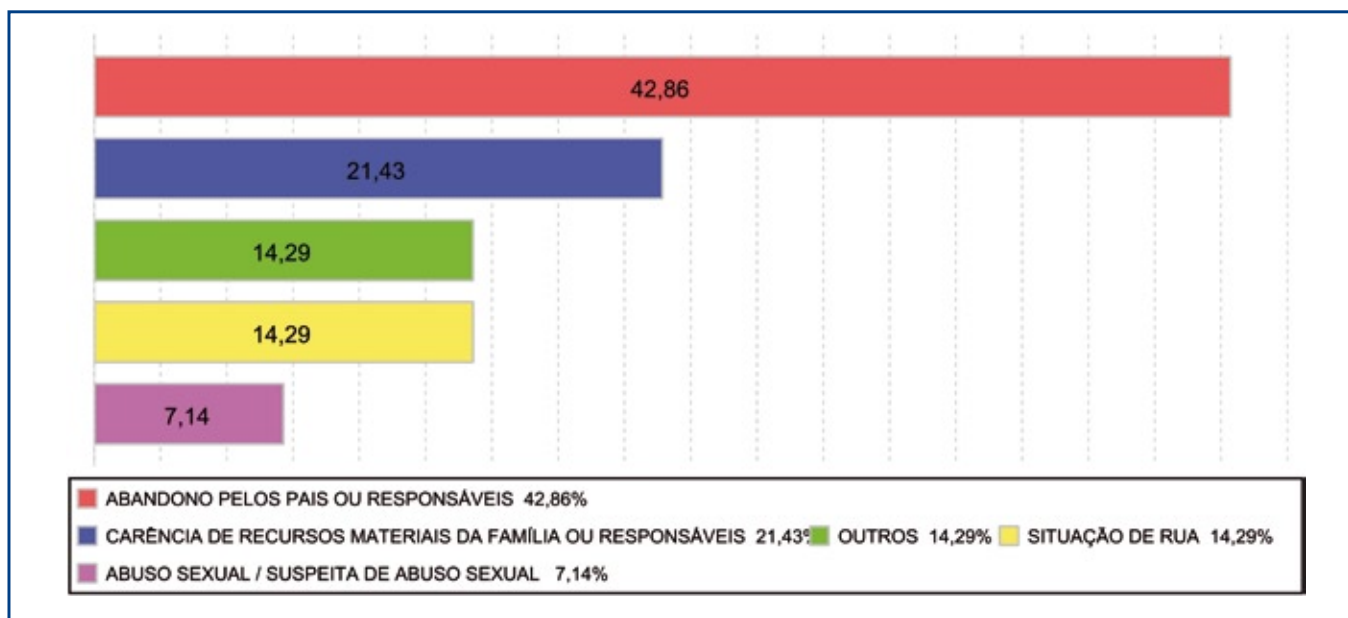



Motivo de desabrigoamento

Motivo	nº de c/a	%	feminino	masculino
Reintegração familiar	5	62,50	2	3
Evasão	2	25,00	0	2
Outros	1	12,50	0	1
Total	8	100,00	2	6

Relação entre visitação e Ação de Destituição do Poder Familiar (DPF)

Situação	nº de c/a	%	nº de c/a com DPF
Sem Visita	3	21,43	0
Com Visita	11	78,57	0
Total	14	100,00	0

Detalhamento dos vínculos biológicos das crianças e adolescentes abrigados

Crianças e adolescentes	nº de c/a	%
Pai e/ou mãe vivo(s)	13	92,86
Pai e/ou mãe desconhecidos	1	7,14
Total	14	100,00

Detalhamento dos vínculos jurídicos das crianças e adolescentes abrigados

Crianças e adolescentes com pai e/ou mãe vivo(s)

Crianças e adolescentes	nº de c/a	%
Sem DPF	13	100,00
Total	13	100,00

Crianças e adolescentes aptos à adoção

Crianças e adolescentes	nº de c/a	%
Órfãos	1	100,00
Total	1	100,00

MUNICÍPIO: RIO CLARO

Distribuição da população infanto-juvenil abrigada Total de abrigos, de crianças e adolescentes e dos aptos à adoção

nº de abrigos	nº de c/a	% de c/a no Estado	aptos à adoção	% aptos à adoção
1	7	0,19	0	0,00

Responsabilidade pelas crianças e adolescentes abrigados

Origem da população infanto-juvenil abrigada no Município analisado

Município	Abrigados	%
Rio Claro	7	100,00

Distribuição da população infanto-juvenil oriunda do Município analisado pelos demais Municípios do Estado

Município de localização do abrigado	Abrigados	%
Rio Claro	7	87,50
Rio de Janeiro	1	12,50
Total	9	100,00

Faixa etária das crianças e adolescentes abrigados

Faixa Etária	nº de c/a	%
0 a 3	1	14,29
10 a 12	1	14,29
13 a 15	3	42,86
16 a 18	2	28,57
Total	7	100,00

Detalhamento das crianças e adolescentes portadores de deficiência

Crianças e adolescentes portadores de deficiência

Apresentam deficiência	nº de c/a	%
Sim	1	14,29
Não	6	85,71
Total	7	100,00

Categoria	nº de c/a	%
Outros	1	100,00
Total	1	100,00

Crianças e adolescentes abrigados que necessitam de tratamento de saúde especial

Necessidade de tratamento de saúde especial	nº de c/a	%
Sim	2	28,57
Não	4	57,14
Não informado	1	14,29
Total	7	100,00

Doenças mais comuns

Doenças mais comuns	Incidência	%
Outra doenças	2	100,00
Total	2	100,00



Tempo de institucionalização das crianças e adolescentes que se encontram em regime de abrigo

Crianças e adolescentes que estão abrigados	nº de c/a	%
há menos de 6 meses	4	57,14
há mais de 6 meses e há menos de 1 ano	1	14,29
há mais de 1 ano e há menos de 2 anos	1	14,29
há mais de 2 anos e há menos de 3 anos	1	14,29
Total	7	100,00

Motivo de abrigamento

Motivo	nº de c/a	%	feminino	masculino
Negligência	3	42,86	1	2
Em razão de sua conduta	2	28,57	1	1
Pais ou responsáveis dependentes químicos ou alcoolistas	1	14,29	0	1
Violência doméstica (maus tratos físicos ou psicológicos)	1	14,29	0	1
Total	7	100,00	2	5

Motivo de desabrigamento

Motivo	nº de c/a	%	feminino	masculino
Alcançou a maioridade	1	50,00	0	1
Reintegração familiar	1	50,00	1	0
Total	2	100,00	1	1

Relação entre visitação e Ação de Destituição do Poder Familiar (DPF)

Situação	nº de c/a	%	nº de c/a com DPF
Sem Visita	2	28,57	1
Com Visita	4	57,14	0
Não informada	1	14,29	0
Total	7	100,00	1

Detalhamento dos vínculos biológicos das crianças e adolescentes abrigados

Crianças e adolescentes	nº de c/a	%
Pai e/ou mãe vivo(s)	7	100,00
Total	7	100,00

Detalhamento dos vínculos jurídicos das crianças e adolescentes abrigados

Crianças e adolescentes com pai e/ou mãe vivo(s)

Crianças e adolescentes	nº de c/a	%
Sem DPF	6	85,71
Com DPF	1	14,29
Total	7	100,00

MUNICÍPIO: RIO DAS OSTRAS

Distribuição da população infanto-juvenil abrigada Total de abrigos, de crianças e adolescentes e dos aptos à adoção

nº de abrigos	nº de c/a	% de c/a no Estado	aptos à adoção	% aptos à adoção
1	7	0,19	1	14,29

Responsabilidade pelas crianças e adolescentes abrigados

Origem da população infanto-juvenil abrigada no Município analisado

Município	Abrigados	%
Rio das Ostras	5	71,43
Rio Bonito	1	14,29
São Pedro da Aldeia	1	14,29
Total	7	100,00

Faixa etária das crianças e adolescentes abrigados

Faixa Etária	nº de c/a	%
0 a 3	2	28,57
4 a 6	2	28,57
7 a 9	1	14,29
10 a 12	2	28,57
Total	7	100,00

Tempo de institucionalização das crianças e adolescentes que se encontram em regime de abrigo

Crianças e adolescentes que estão abrigados	nº de c/a	%
há menos de 6 meses	1	14,29
há mais de 6 meses e há menos de 1 ano	5	71,43
há mais de 2 anos e há menos de 3 anos	1	14,29
Total	7	100,00

Motivo de abrigamento

Motivo	nº de c/a	%	feminino	masculino
Abandono pelos pais ou responsáveis	6	85,71	2	4
Situação de rua	1	14,29	0	1
Total	7	100,00	2	5



Motivo de desabrigamento

Motivo	nº de c/a	%	feminino	masculino
Evasão	1	100,00	0	1
Total	1	100,00	0	1

Relação entre visitação e Ação de Destituição do Poder Familiar (DPF)

Situação	nº de c/a	%	nº de c/a com DPF
Sem Visita	2	28,57	0
Com Visita	5	71,43	1
Total	7	100,00	1

Detalhamento dos vínculos biológicos das crianças e adolescentes abrigados

Crianças e adolescentes	nº de c/a	%
Pai e/ou mãe vivo(s)	6	85,71
Pai e/ou mãe desconhecidos	1	14,29
Total	7	100,00

Detalhamento dos vínculos jurídicos das crianças e adolescentes abrigados

Crianças e adolescentes com pai e/ou mãe vivo(s)

Crianças e adolescentes	nº de c/a	%
Sem DPF	5	83,33
Com DPF	1	16,67
Total	13	100,00

Crianças e adolescentes aptos à adoção

Crianças e adolescentes	nº de c/a	%
Pai e mãe desconhecidos	1	100,00
Total	1	100,00

MUNICÍPIO: RIO DE JANEIRO

Distribuição da população infanto-juvenil abrigada Total de abrigos, de crianças e adolescentes e dos aptos à adoção

nº de abrigos	nº de c/a	% de c/a no Estado	aptos à adoção	% aptos à adoção
82	1.671	44,69	95	5,69

Responsabilidade pelas crianças e adolescentes abrigados

Origem da população infanto-juvenil abrigada no Município analisado

Município	Abrigados	%
Rio de Janeiro	1.541	92,22
Duque de Caxias	34	2,03
Nova Iguaçu	26	1,56
São João de Meriti	21	1,26
Belford Roxo	18	1,08
Japeri	3	0,18
Magé	3	0,18
Maricá	3	0,18
Saquarema	3	0,18
Campos dos Goytacazes	2	0,12
Itaguaí	2	0,12
Nilópolis	2	0,12
São Gonçalo	2	0,12
Bom Jardim	1	0,06
Cabo Frio	1	0,06
Campo Grande	1	0,06
Guapimirim	1	0,06
Itaboraí	1	0,06
Paracambi	1	0,06
Porciúncula	1	0,06
Queimados	1	0,06
Resende	1	0,06
Rio Claro	1	0,06
Teresópolis	1	0,06
Total	1.671	100,00

Distribuição da população infanto-juvenil oriunda do Município analisado pelos demais Municípios do Estado

Município de localização do abrigado	Abrigados	%
Rio de Janeiro	1.541	97,90
Niterói	8	0,51
Belford Roxo	7	0,44
Paraíba do Sul	4	0,25
Duque de Caxias	3	0,19
Areal	2	0,13
Nova Iguaçu	2	0,13
Cachoeiras de Macacu	1	0,06
Paty do Alferes	1	0,06
Petrópolis	1	0,06
São Francisco do Itabapoana	1	0,06
São Gonçalo	1	0,06
São João de Meriti	1	0,06
Teresópolis	1	0,06
Total	1.574	100,00



Faixa etária das crianças e adolescentes abrigados

Faixa Etária	nº de c/a	%
0 a 3	283	16,94
4 a 6	270	16,16
7 a 9	370	22,14
10 a 12	328	19,63
13 a 15	239	14,30
16 a 18	160	9,58
Não informado	21	1,26
Total	1.671	100,00

Percentual de crianças e adolescentes abrigados por faixa etária

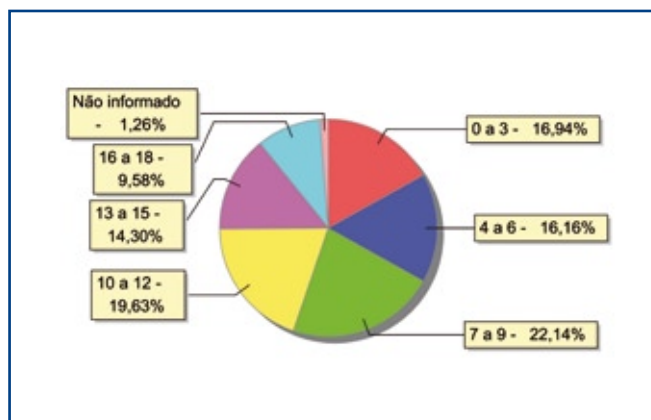

Distribuição das crianças e adolescentes abrigados por sexo e faixa etária

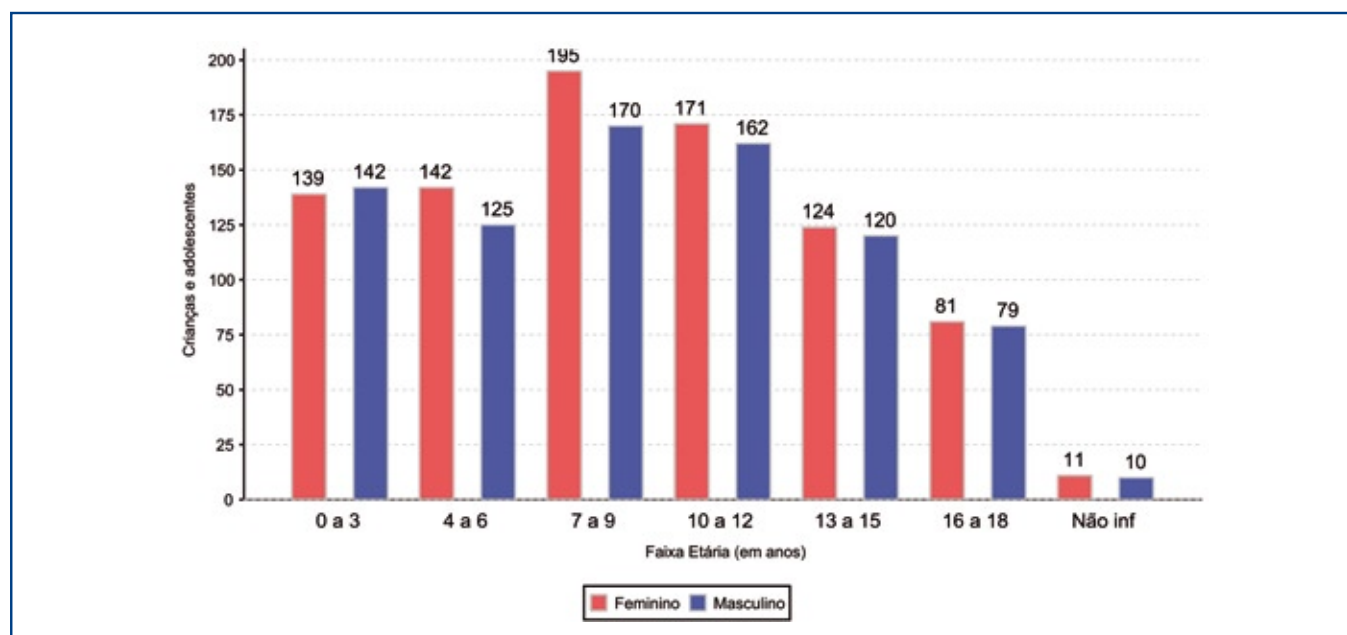

Crianças e adolescentes portadores de deficiência

Apresentam deficiência	nº de c/a	%
Sim	106	6,34
Não	1.565	93,66
Total	1.671	100,00

Detalhamento das crianças e adolescentes portadores de deficiência

Categoria	nº de c/a	%
Deficiência múltipla	39	36,79
Outros	35	33,02
Deficiência mental	20	18,87
Deficiência auditiva/deficiência visual	6	5,66
Deficiência física	6	5,66
Total	106	100,00

Crianças e adolescentes abrigados que necessitam de tratamento de saúde especial

Necessidade de tratamento de saúde especial	nº de c/a	%
Sim	247	14,78
Não	1.235	73,91
Não informado	189	11,31
Total	1.671	100,00

Tempo de institucionalização das crianças e adolescentes que se encontram em regime de abrigo

Crianças e adolescentes que estão abrigados	nº de c/a	%
há menos de 6 meses	545	32,62
há mais de 6 meses e há menos de 1 ano	272	16,28
há mais de 1 ano e há menos de 2 anos	273	16,34
há mais de 2 anos e há menos de 3 anos	196	11,73
há mais de 3 anos e há menos de 4 anos	108	6,46
há mais de 4 anos e há menos de 5 anos	90	5,39
há mais de 5 anos e há menos de 10 anos	147	8,80
há mais de 10 anos	40	2,39
Total	1.671	100,00

Doenças mais comuns

Doenças mais comuns	Incidência	%
Transtornos mentais	61	20,54
Dificuldades fonoaudiológicas (tratamento fonoaudiológico)	53	17,85
Outras doenças	48	16,16
HIV positivo	40	13,47
Dificuldades psico-motoras (tratamento fisioterápico)	35	11,78
Dependência química (álcool ou drogas)	14	4,71
Asma ou bronquite	10	3,37
Encefalopatia	7	2,36
Desnutrição	6	2,02
Outras alergias	6	2,02
Doenças da pele	5	1,68
Cardiopatias	3	1,01
Doenças do aparelho digestivo	3	1,01
Diabetes	2	0,67
DST (doenças sexualmente transmissíveis)	2	0,67
Tuberculose	2	0,67
Total	297	100,00

Percentual - tempo de abrigamento

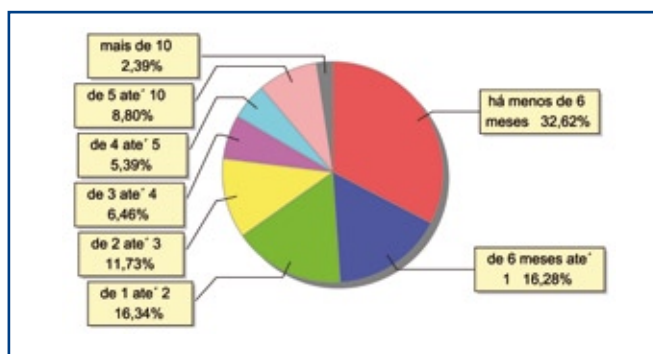



Motivo de abrigo

Motivo	nº de c/a	%	feminino	masculino
Não preenchido	334	19,99	174	160
Negligência	251	15,02	127	124
Outros	208	12,45	104	104
Carência de recursos materiais da família ou responsáveis	200	11,97	121	79
Abandono pelos pais ou responsáveis	156	9,34	75	81
Situação de rua	127	7,60	63	64
Violência doméstica (maus tratos físicos ou psicológicos)	86	5,15	49	37
Risco de vida na comunidade	35	2,09	10	25
Abuso sexual / suspeita de abuso sexual	34	2,03	26	8
Orfandade	33	1,97	18	15
Falta de creche ou escola em horário integral	32	1,92	18	14
Pais ou responsáveis dependentes químicos ou alcoolistas	25	1,50	11	14
Em razão de sua conduta	17	1,02	10	7
Uso abusivo de drogas ou álcool	11	0,66	6	5
Transferências	122	7,30	51	71
Total	1.671	100,00	863	808

Percentual – motivo de abrigo

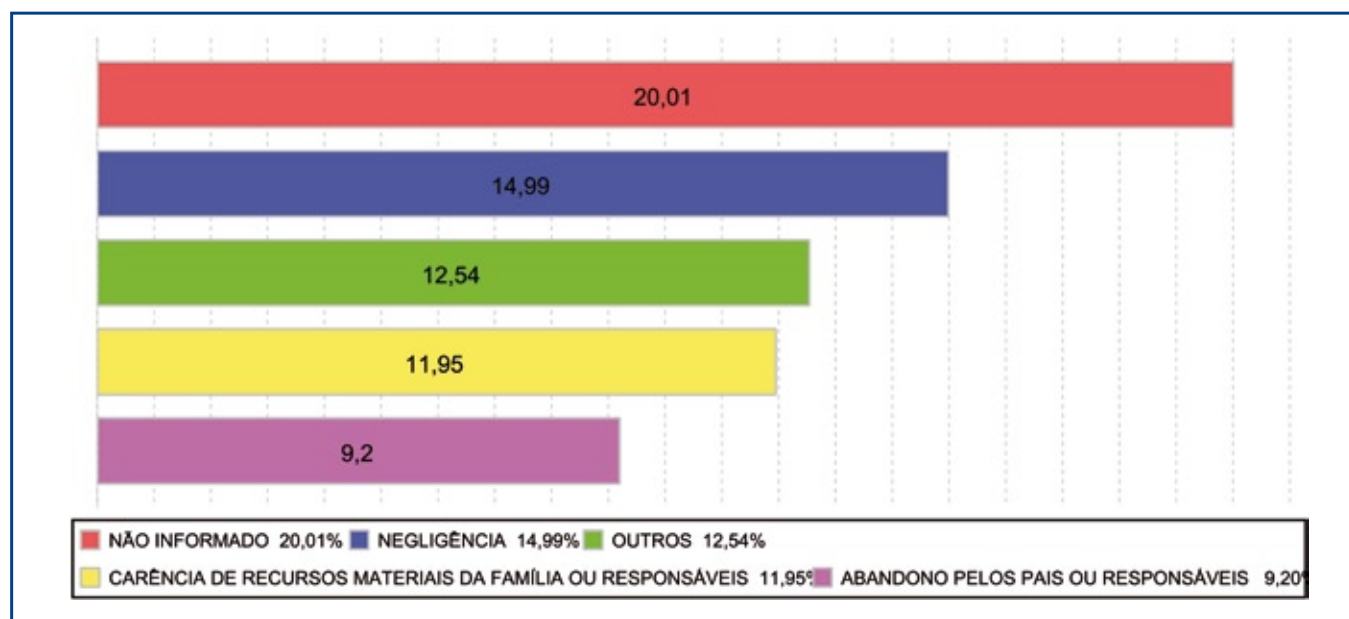

Motivo de desabrigamento

Motivo	nº de c/a	%	feminino	masculino
Reintegração familiar	210	29,83	117	93
Não informado	139	19,74	45	94
Evasão	135	19,18	50	85
Outros	119	16,90	63	56
Colocação em família substituta	65	9,23	35	30
Alcançou a maioridade	35	4,97	20	15
Óbito	1	0,14	1	0
Total	704	100,00	331	373

Relação entre visitação e Ação de Destituição do Poder Familiar (DPF)

Situação	nº de c/a	%	nº de c/a com DPF
Sem Visita	439	26,27	169
Com Visita	859	51,41	146
Não Informada	373	22,32	30
Total	1.671	100,00	345

Detalhamento dos vínculos biológicos das crianças e adolescentes abrigados

Crianças e adolescentes	nº de c/a	%
Órfãos	71	4,25
Pai e/ou mãe vivo(s)	1.579	94,49
Pai e mãe desconhecidos	5	0,30
Pai e mãe não informados no MCA	16	0,96
Total	1.671	100,00

Detalhamento dos vínculos jurídicos das crianças e adolescentes abrigados
Crianças e adolescentes com pai e/ou mãe vivo(s)

Crianças e adolescentes	nº de c/a	%
Sem DPF	1.243	78,72
Com DPF	317	20,08
Com DPF transitada em julgado	19	1,20
Total	1.579	100,00

Crianças e adolescentes aptos à adoção

Crianças e adolescentes	nº de c/a	%
Órfãos	71	74,74
Pai e mãe desconhecidos	5	5,26
Com DPF transitada em julgado	19	20,00
Total	95	100,00



MUNICÍPIO: SÃO FIDÉLIS

Distribuição da população infanto-juvenil abrigada Total de abrigos, de crianças e adolescentes e dos aptos à adoção

nº de abrigos	nº de c/a	% de c/a no Estado	aptos à adoção	% aptos à adoção
1	3	0,08	1	33,33

Responsabilidade pelas crianças e adolescentes abrigados

Origem da população infanto-juvenil abrigada no Município analisado

Município	Abrigados	%
São Fidélis	2	66,67
Santo Antônio de Pádua	1	33,33
Total	3	100,00

Distribuição da população infanto-juvenil oriunda do Município analisado pelos demais Municípios do Estado

Município de localização do abrigado	Abrigados	%
São Francisco do Itabapoana	4	66,67
São Fidélis	2	33,33
Total	6	100,00

Faixa etária das crianças e adolescentes abrigados

Faixa Etária	nº de c/a	%
0 a 3	1	33,33
7 a 9	1	33,33
13 a 15	1	33,33
Total	3	100,00

Crianças e adolescentes abrigados que necessitam de tratamento de saúde especial

Necessidade de tratamento de saúde especial	nº de c/a	%
Sim	1	33,33
Não	2	66,67
Total	3	100,00

Doenças mais comuns

Doenças mais comuns	Incidência	%
Transtornos mentais	1	100,00
Total	1	100,00

Tempo de institucionalização das crianças e adolescentes que se encontram em regime de abrigo

Crianças e adolescentes que estão abrigados	nº de c/a	%
há menos de 6 meses	2	66,67
há mais de 2 anos e há menos de 3 anos	1	33,33
Total	3	100,00

Motivo de abrigamento

Motivo	nº de c/a	%	feminino	masculino
Abandono pelos pais ou responsáveis	3	100,00	0	3
Total	3	100,00	0	3

Relação entre visitação e Ação de Destituição do Poder Familiar (DPF)

Situação	nº de c/a	%	nº de c/a com DPF
Sem Visita	1	33,33	1
Com Visita	2	66,67	0
Total	3	100,00	1

Detalhamento dos vínculos biológicos das crianças e adolescentes abrigados

Crianças e adolescentes	nº de c/a	%
Órfãos	1	33,33
Pai e/ou mãe vivo(s)	2	66,67
Total	3	100,00

Detalhamento dos vínculos jurídicos das crianças e adolescentes abrigados
Crianças e adolescentes com pai e/ou mãe vivo(s)

Crianças e adolescentes	nº de c/a	%
Sem DPF	2	100,00
Total	2	100,00

Crianças e adolescentes aptos à adoção

Crianças e adolescentes	nº de c/a	%
Órfãos	1	100,00
Total	1	100,00



MUNICÍPIO: SÃO FRANCISCO DO ITABAPOANA

Distribuição da população infanto-juvenil abrigada Total de abrigos, de crianças e adolescentes e dos aptos à adoção

nº de abrigos	nº de c/a	% de c/a no Estado	aptos à adoção	% aptos à adoção
1	110	2,94	7	6,36

Responsabilidade pelas crianças e adolescentes abrigados

Origem da população infanto-juvenil abrigada no Município analisado

Município	Abrigados	%
São Francisco do Itabapoana	103	93,64
São Fidélis	4	3,64
Campos dos Goytacazes	1	0,91
Macaé	1	0,91
Rio de Janeiro	1	0,91
Total	110	100,00

Faixa etária das crianças e adolescentes abrigados

Faixa Etária	nº de c/a	%
0 a 3	4	3,64
4 a 6	19	17,27
7 a 9	24	21,82
10 a 12	21	19,09
13 a 15	17	15,45
16 a 18	14	12,73
Não informado	11	10,00
Total	110	100,00

Percentual de crianças e adolescentes abrigados por faixa etária

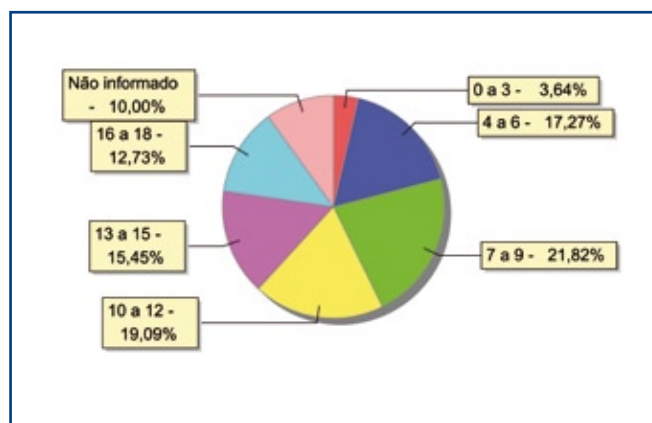

Distribuição das crianças e adolescentes abrigados por sexo e faixa etária

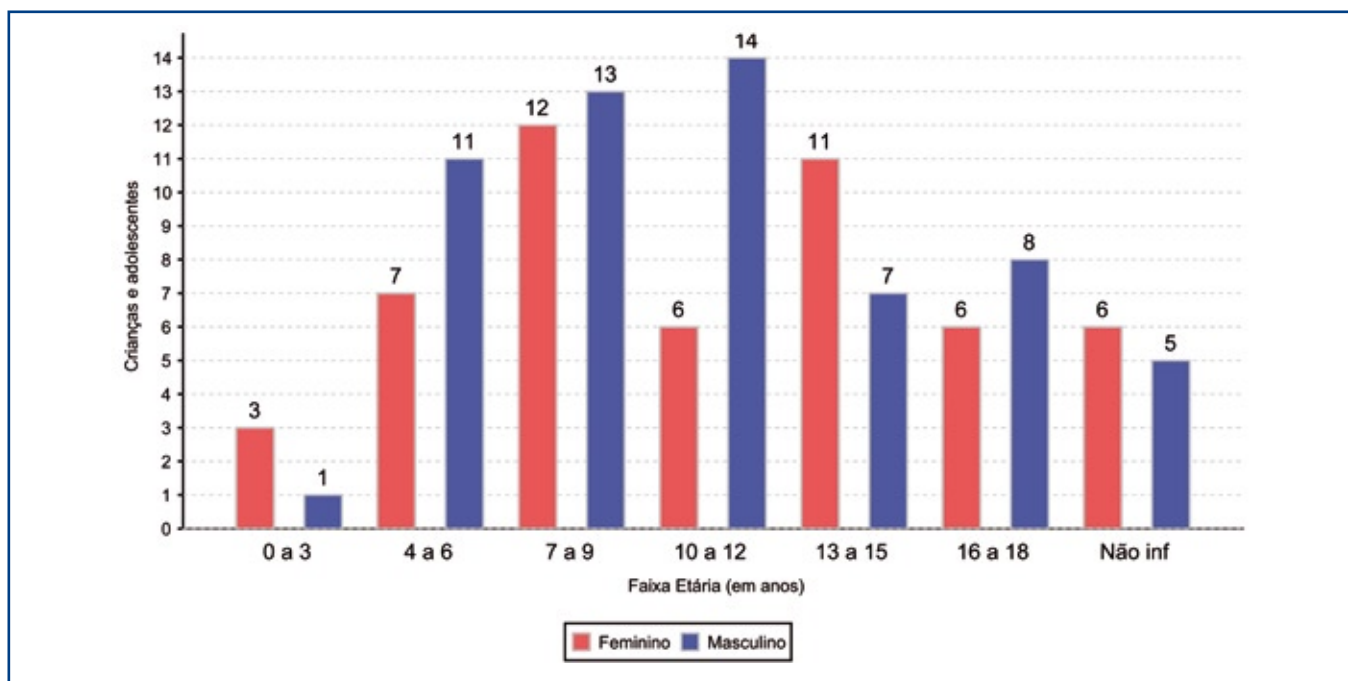

Crianças e adolescentes portadores de deficiência

Apresentam deficiência	nº de c/a	%
Sim	16	14,55
Não	94	85,45
Total	110	100,00

Detalhamento das crianças e adolescentes portadores de deficiência

Categoria	nº de c/a	%
Deficiência mental	7	43,75
Outros	6	37,50
Deficiência auditiva/deficiência visual	1	6,25
Deficiência física	1	6,25
Deficiência múltipla	1	6,25
Total	16	100,00

Crianças e adolescentes abrigados que necessitam de tratamento de saúde especial

Necessidade de tratamento de saúde especial	nº de c/a	%
Sim	3	2,73
Não	105	95,45
Não informado	2	1,82
Total	110	100,00

Doenças mais comuns

Doenças mais comuns	Incidência	%
Transtornos mentais	2	66,67
Dificuldades fonoaudiológicas (tratamento fonoaudiológico)	1	33,33
Total	3	100,00



Tempo de institucionalização das crianças e adolescentes que se encontram em regime de abrigo

Crianças e adolescentes que estão abrigados	nº de c/a	%
há menos de 6 meses	12	10,91
há mais de 6 meses e há menos de 1 ano	9	8,18
há mais de 1 ano e há menos de 2 anos	26	23,64
há mais de 2 anos e há menos de 3 anos	10	9,09
há mais de 3 anos e há menos de 4 anos	14	12,73
há mais de 4 anos e há menos de 5 anos	5	4,55
há mais de 5 anos e há menos de 10 anos	26	23,64
há mais de 10 anos	8	7,27
Total	110	100,00

Percentual – tempo de abrigo

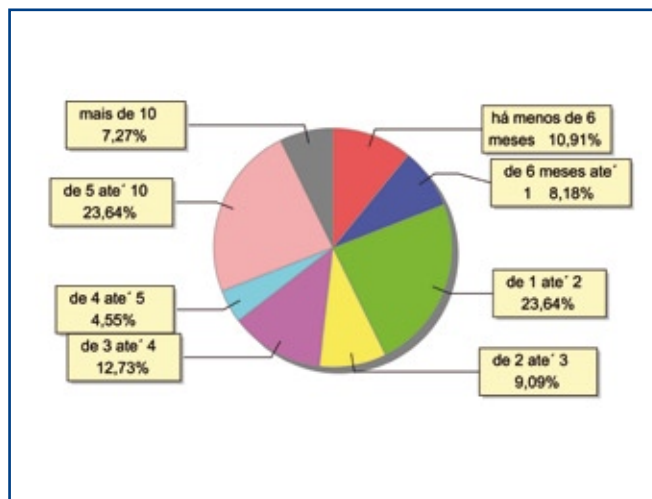

Motivo de abrigo

Motivo	nº de c/a	%	feminino	masculino
Abandono pelos pais ou responsáveis	18	16,36	7	11
Pais ou responsáveis dependentes químicos ou alcoolistas	17	15,45	9	8
Violência doméstica (maus tratos físicos ou psicológicos)	17	15,45	8	9
Carência de recursos materiais da família ou responsáveis	13	11,82	5	8
Em razão de sua conduta	10	9,09	6	4
Outros	10	9,09	4	6
Situação de rua	7	6,36	2	5
Negligência	6	5,45	3	3
Abuso sexual / suspeita de abuso sexual	5	4,55	5	0
Não informado	2	1,82	0	2
Orfandade	2	1,82	0	2
Uso abusivo de drogas ou álcool	2	1,82	2	0
Transferências	1	0,91	0	1
Total	110	100,00	51	59

Percentual – motivo de abrigo

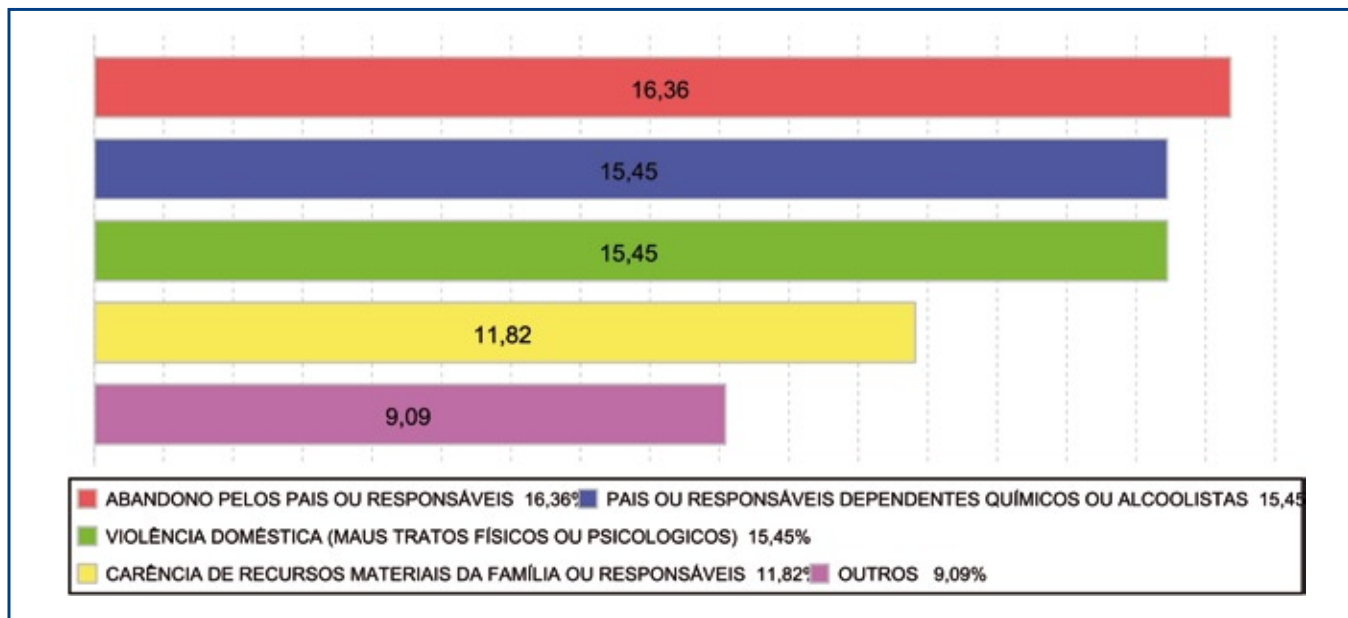

Motivo de desabrigo

Motivo	nº de c/a	%	feminino	masculino
Reintegração familiar	9	90,00	1	8
Colocação em família substituta	1	10,00	1	0
Total	10	100,00	2	8

Relação entre visitação e Ação de Destituição do Poder Familiar (DPF)

Situação	nº de c/a	%	nº de c/a com DPF
Sem Visita	42	38,18	1
Com Visita	66	60,00	2
Não informada	2	1,82	0
Total	110	100,00	3

Detalhamento dos vínculos biológicos das crianças e adolescentes abrigados

Crianças e adolescentes	nº de c/a	%
Órfãos	6	5,45
Pai e/ou mãe vivo(s)	103	93,64
Pai e mãe desconhecidos	1	0,91
Total	110	100,00

Detalhamento dos vínculos jurídicos das crianças e adolescentes abrigados

Crianças e adolescentes com pai e/ou mãe vivo(s)

Crianças e adolescentes	nº de c/a	%
Sem DPF	100	97,09
Com DPF	3	2,91
Total	103	100,00

Crianças e adolescentes aptos à adoção

Crianças e adolescentes	nº de c/a	%
Órfãos	6	85,71
Pai e mãe desconhecidos	1	14,29
Total	7	100,00



MUNICÍPIO: SÃO GONÇALO

Distribuição da população infanto-juvenil abrigada Total de abrigos, de crianças e adolescentes e dos aptos à adoção

nº de abrigos	nº de c/a	% de c/a no Estado	aptos à adoção	% aptos à adoção
8	91	2,43	12	13,19

Responsabilidade pelas crianças e adolescentes abrigados

Origem da população infanto-juvenil abrigada no Município analisado

Município	Abrigados	%
São Gonçalo	85	93,41
Niterói	5	5,49
Rio de Janeiro	1	1,10
Total	91	100,00

Distribuição da população infanto-juvenil oriunda do Município analisado pelos demais Municípios do Estado

Município de localização do abrigado	Abrigados	%
São Gonçalo	85	78,70
Niterói	15	13,89
Tanguá	3	2,78
Itaboraí	2	1,85
Rio de Janeiro	2	1,85
São João de Meriti	1	0,93
Total	108	100,00

Faixa etária das crianças e adolescentes abrigados

Faixa Etária	nº de c/a	%
0 a 3	1	1,10
4 a 6	4	4,40
7 a 9	10	10,99
10 a 12	28	30,77
13 a 15	29	31,87
16 a 18	19	20,88
Total	91	100,00

Percentual de crianças e adolescentes abrigados por faixa etária

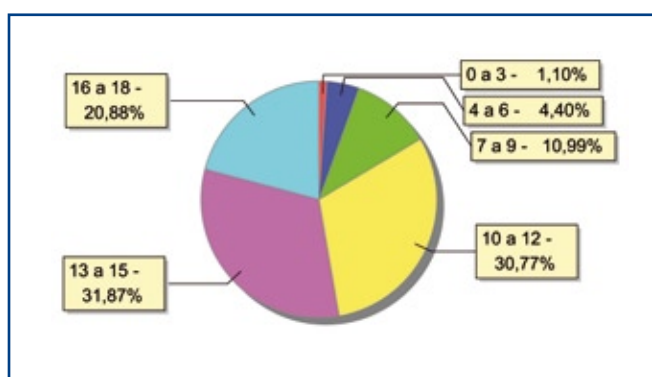

Distribuição das crianças e adolescentes abrigados por sexo e faixa etária

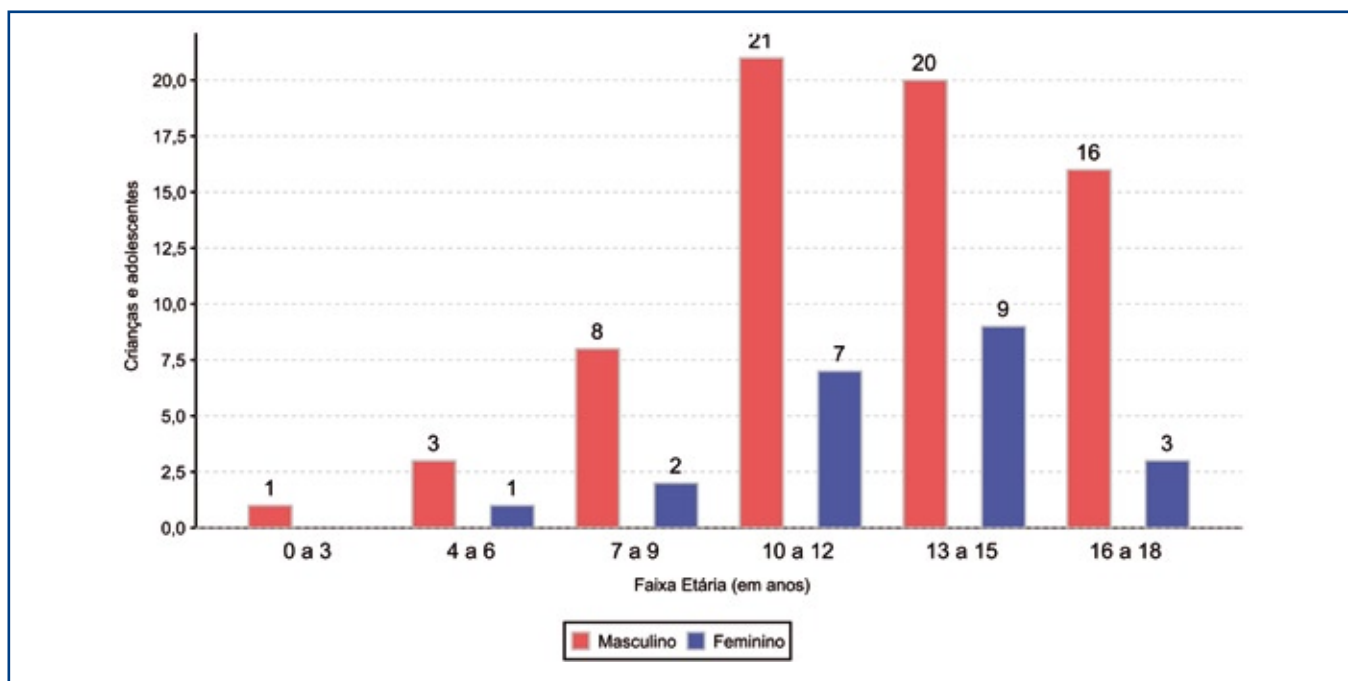

Crianças e adolescentes portadores de deficiência

Apresentam deficiência	nº de c/a	%
Sim	8	8,79
Não	83	91,21
Total	91	100,00

Detalhamento das crianças e adolescentes portadores de deficiência

Categoria	nº de c/a	%
Outros	3	37,50
Deficiência auditiva/deficiência visual	2	25,00
Deficiência mental	2	25,00
Deficiência múltipla	1	12,50
Total	8	100,00

Crianças e adolescentes abrigados que necessitam de tratamento de saúde especial

Necessidade de tratamento de saúde especial	nº de c/a	%
Sim	14	15,38
Não	76	83,52
Não informado	1	1,10
Total	91	100,00

Doenças mais comuns

Doenças mais comuns	Incidência	%
Outras doenças	5	33,33
Dificuldades fonoaudiológicas (tratamento fonoaudiológico)	4	26,67
Transtornos mentais	3	20,00
Dependência química (álcool ou drogas)	2	13,33
Dificuldades psico-motoras (tratamento fisioterápico)	1	6,67
Total	15	100,00



Tempo de institucionalização das crianças e adolescentes que se encontram em regime de abrigo

Crianças e adolescentes que estão abrigados	nº de c/a	%
há menos de 6 meses	24	26,37
há mais de 6 meses e há menos de 1 ano	17	18,68
há mais de 1 ano e há menos de 2 anos	13	14,29
há mais de 2 anos e há menos de 3 anos	8	8,79
há mais de 3 anos e há menos de 4 anos	6	6,59
há mais de 4 anos e há menos de 5 anos	6	6,59
há mais de 5 anos e há menos de 10 anos	13	14,29
há mais de 10 anos	4	4,40
Total	91	100,00

Percentual – tempo de abrigamento

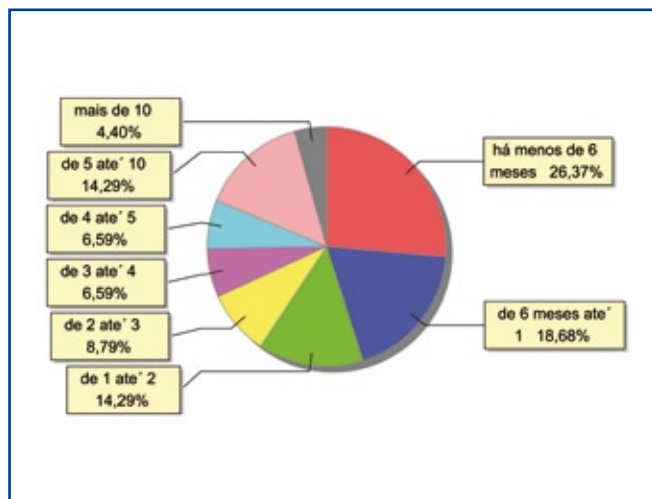

Motivo de abrigamento

Motivo	nº de c/a	%	feminino	masculino
Negligência	17	18,68	3	14
Outros	14	15,38	7	7
Abandono pelos pais ou responsáveis	11	12,09	3	8
Situação de rua	11	12,09	5	6
Carência de recursos materiais da família ou responsáveis	9	9,89	0	9
Violência doméstica (maus tratos físicos ou psicológicos)	8	8,79	2	6
Risco de vida na comunidade	7	7,69	0	7
Em razão de sua conduta	3	3,30	0	3
Falta de creche ou escola em horário integral	2	2,20	0	2
Pais ou responsáveis dependentes químicos ou alcoolistas	2	2,20	0	2
Transferências	7	7,69	2	5
Total	91	100,00	22	69

Percentual – motivo de abrigoamento

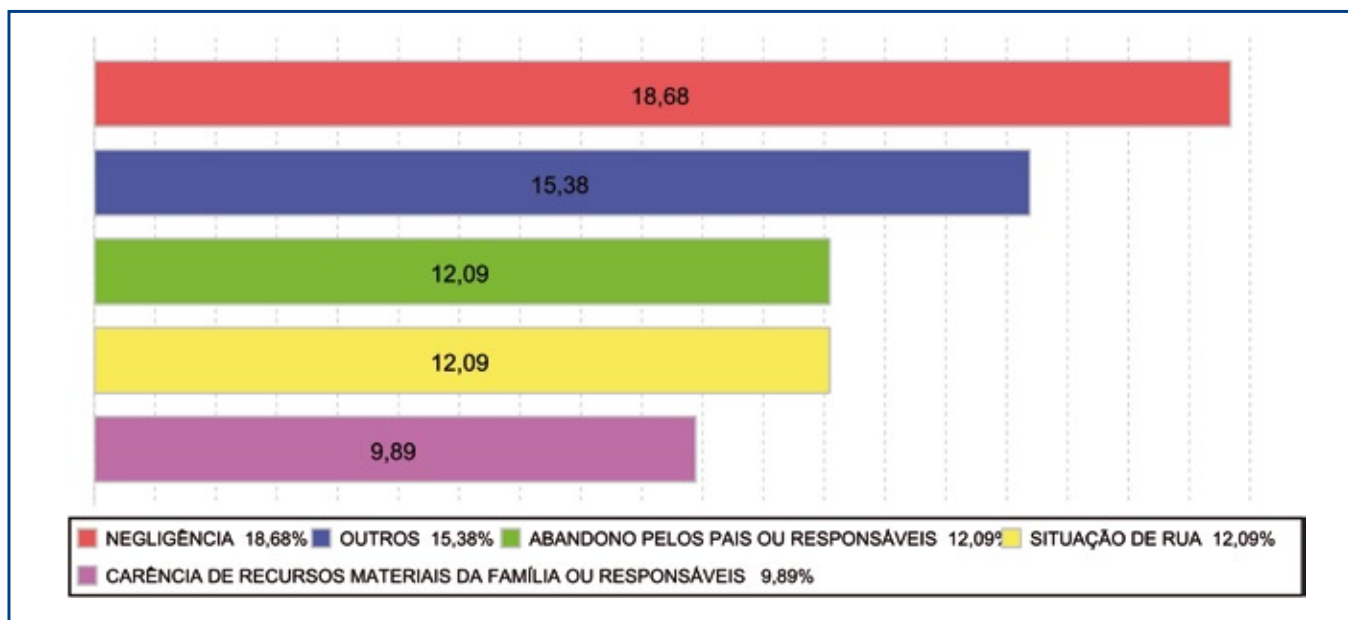

Motivo de desabrigoamento

Motivo	nº de c/a	%	feminino	masculino
Evasão	16	69,57	12	4
Alcançou a maioria	3	13,04	1	2
Reintegração familiar	2	8,70	1	1
Colocação em família substituta	1	4,35	1	0
Não informado	1	4,35	0	1
Total	23	100,00	15	8

Relação entre visitação e Ação de Destituição do Poder Familiar (DPF)

Situação	nº de c/a	%	nº de c/a com DPF
Sem Visita	19	20,88	3
Com Visita	71	78,02	16
Não informada	1	1,10	0
Total	91	100,00	19

Detalhamento dos vínculos biológicos das crianças e adolescentes abrigados

Crianças e adolescentes	nº de c/a	%
Órfãos	8	8,79
Pai e/ou mãe vivo(s)	83	91,21
Total	91	100,00

**Detalhamento dos vínculos jurídicos das crianças e adolescentes abrigados****Crianças e adolescentes com pai e/ou mãe vivo(s)**

Crianças e adolescentes	nº de c/a	%
Sem DPF	64	77,11
Com DPF	15	18,07
Com DPF transitada em julgado	4	4,82
Total	83	100,00

Crianças e adolescentes aptos à adoção

Crianças e adolescentes	nº de c/a	%
Órfãos	8	66,67
Com DPF transitada em julgado	4	33,33
Total	12	100,00

MUNICÍPIO: SÃO JOÃO DE MERITI

Distribuição da população infanto-juvenil abrigada Total de abrigos, de crianças e adolescentes e dos aptos à adoção

nº de abrigos	nº de c/a	% de c/a no Estado	aptos à adoção	% aptos à adoção
2	38	1,02	9	23,68

Responsabilidade pelas crianças e adolescentes abrigados

Origem da população infanto-juvenil abrigada no Município analisado

Município	Abrigados	%
São João de Meriti	35	92,11
Itaboraí	1	2,63
Rio de Janeiro	1	2,63
São Gonçalo	1	2,63
Total	38	100,00

Distribuição da população infanto-juvenil oriunda do Município analisado pelos demais Municípios do Estado

Município de localização do abrigado	Abrigados	%
São João de Meriti	35	56,45
Rio de Janeiro	21	33,87
Duque De Caxias	3	4,84
Belford Roxo	1	1,61
Nilópolis	1	1,61
Niterói	1	1,61
Total	62	100,00

Faixa etária das crianças e adolescentes abrigados

Faixa Etária	nº de c/a	%
0 a 3	9	23,68
4 a 6	7	18,42
7 a 9	3	7,89
10 a 12	6	15,79
13 a 15	9	23,68
16 a 18	4	10,53
Total	38	100,00

Percentual de crianças e adolescentes abrigados por faixa etária

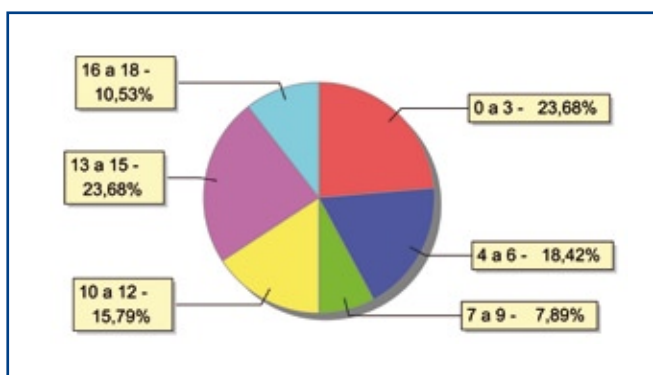



Distribuição das crianças e adolescentes abrigados por sexo e faixa etária

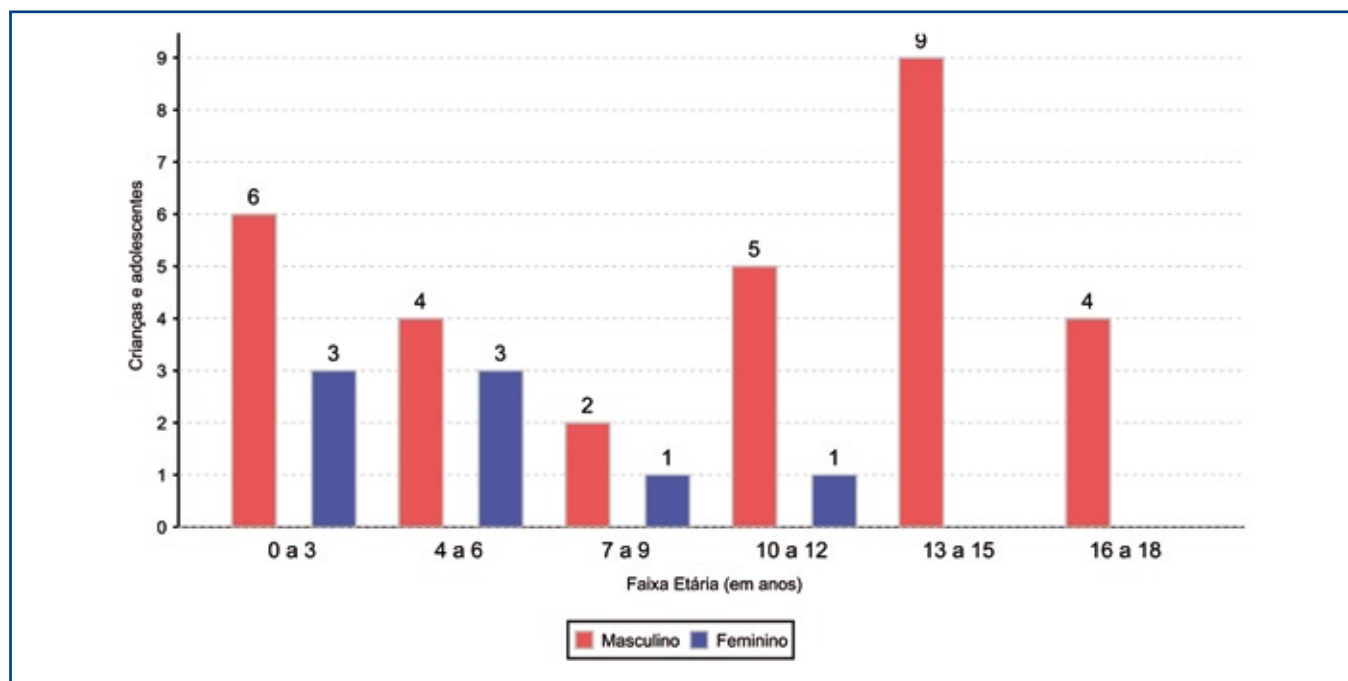

Crianças e adolescentes portadores de deficiência

Apresentam deficiência	nº de c/a	%
Sim	1	2,63
Não	37	97,37
Total	38	100,00

Detalhamento das crianças e adolescentes portadores de deficiência

Categoria	nº de c/a	%
Deficiência mental	1	100,00
Total	1	100,00

Crianças e adolescentes abrigados que necessitam de tratamento de saúde especial

Necessidade de tratamento de saúde especial	nº de c/a	%
Sim	1	2,63
Não	37	97,37
Total	38	100,00

Doenças mais comuns

Doenças mais comuns	Incidência	%
Cardiopatas	1	100,00
Total	1	100,00

Tempo de institucionalização das crianças e adolescentes que se encontram em regime de abrigo

Crianças e adolescentes que estão abrigados	nº de c/a	%
há menos de 6 meses	11	28,95
há mais de 6 meses e há menos de 1 ano	10	26,32
há mais de 1 ano e há menos de 2 anos	9	23,68
há mais de 2 anos e há menos de 3 anos	4	10,53
há mais de 4 anos e há menos de 5 anos	1	2,63
há mais de 5 anos e há menos de 10 anos	3	7,89
Total	38	100,00

Percentual – tempo de abrigamento

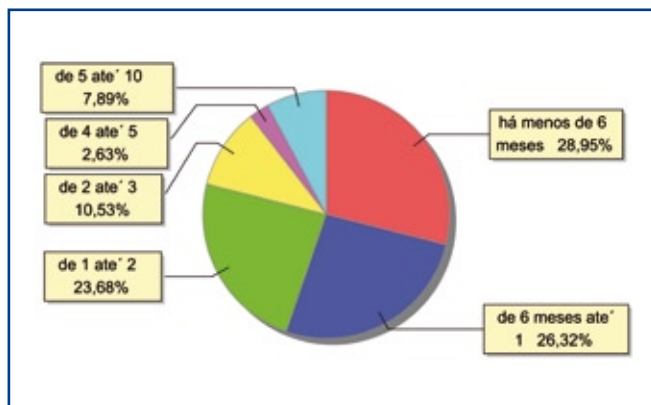

Motivo de abrigamento

Motivo	nº de c/a	%	feminino	masculino
Orfandade	7	18,42	0	7
Outros	6	15,79	1	5
Pais ou responsáveis dependentes químicos ou alcoolistas	4	10,53	1	3
Violência doméstica (maus tratos físicos ou psicológicos)	4	10,53	2	2
Abandono pelos pais ou responsáveis	3	7,89	0	3
Abuso sexual / suspeita de abuso sexual	3	7,89	2	1
Em razão de sua conduta	3	7,89	0	3
Situação de rua	3	7,89	0	3
Negligência	2	5,26	1	1
Risco de vida na comunidade	2	5,26	0	2
Carência de recursos materiais da família ou responsáveis	1	2,63	1	0
Total	38	100,00	8	30



Percentual – motivo de abrigamento

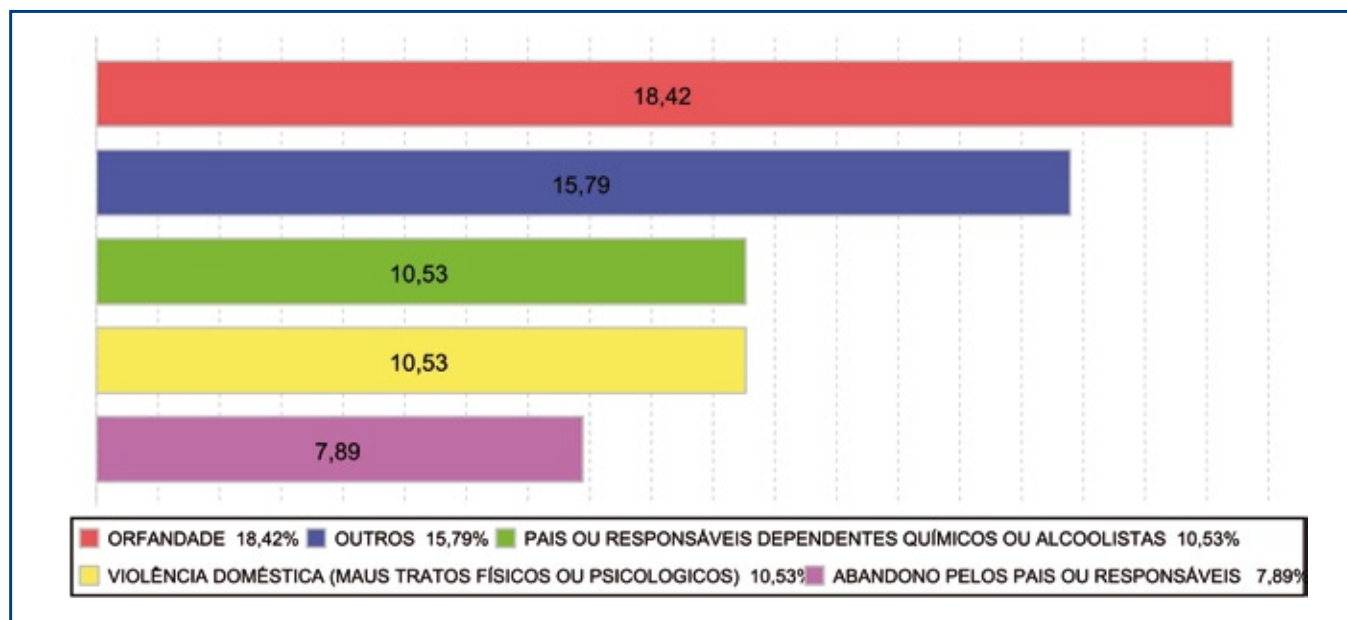

Motivo de desabrigamento

Motivo	nº de c/a	%	feminino	masculino
Colocação em família substituta	2	28,57	0	2
Não informado	2	28,57	0	2
Evasão	1	14,29	0	1
Óbito	1	14,29	1	0
Reintegração familiar	1	14,29	0	1
Total	7	100,00	1	6

Relação entre visitação e Ação de Destituição do Poder Familiar (DPF)

Situação	nº de c/a	%	nº de c/a com DPF
Sem Visita	7	18,42	2
Com Visita	31	81,58	5
Total	38	100,00	7

Detalhamento dos vínculos biológicos das crianças e adolescentes abrigados

Crianças e adolescentes	nº de c/a	%
Órfãos	9	23,68
Pai e/ou mãe vivo(s)	29	76,32
Total	38	100,00

Detalhamento dos vínculos jurídicos das crianças e adolescentes abrigados

Crianças e adolescentes com pai e/ou mãe vivo(s)

Crianças e adolescentes	nº de c/a	%
Sem DPF	22	75,86
Com DPF	7	24,14
Total	29	100,00

Crianças e adolescentes aptos à adoção

Crianças e adolescentes	nº de c/a	%
Órfãos	9	100,00
Total	9	100,00

MUNICÍPIO: SÃO PEDRO DA ALDEIA

Distribuição da população infanto-juvenil abrigada Total de abrigos, de crianças e adolescentes e dos aptos à adoção

nº de abrigos	nº de c/a	% de c/a no Estado	aptos à adoção	% aptos à adoção
1	12	0,32	0	0,00

Responsabilidade pelas crianças e adolescentes abrigados

Origem da população infanto-juvenil abrigada no Município analisado

Município	Abrigados	%
São Pedro da Aldeia	11	91,67
Araruama	1	8,33
Total	12	100,00

Distribuição da população infanto-juvenil oriunda do Município analisado pelos demais Municípios do Estado

Município de localização do abrigado	Abrigados	%
São Pedro da Aldeia	1	91,67
Rio das Ostras	1	8,33
Total	12	100,00

Faixa etária das crianças e adolescentes abrigados

Faixa Etária	nº de c/a	%
0 a 3	1	8,33
4 a 6	3	25,00
7 a 9	4	33,33
10 a 12	2	16,67
13 a 15	2	16,67
Total	12	100,00

Percentual de crianças e adolescentes abrigados por faixa etária

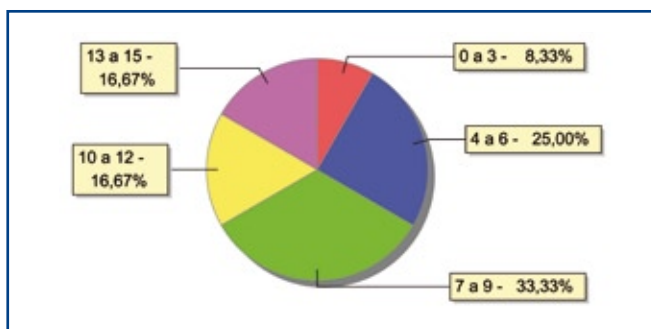



Distribuição das crianças e adolescentes abrigados por sexo e faixa etária

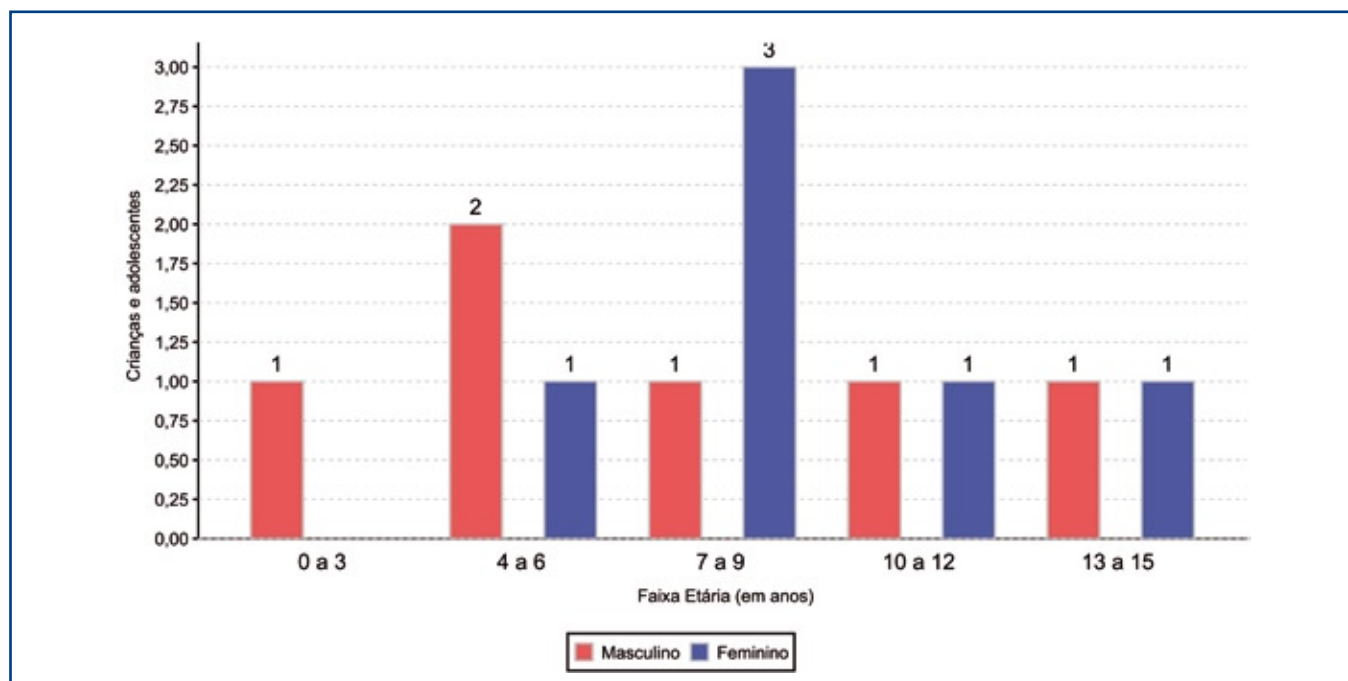

Crianças e adolescentes portadores de deficiência

Apresentam deficiência	nº de c/a	%
Sim	1	8,33
Não	11	91,67
Total	12	100,00

Detalhamento das crianças e adolescentes portadores de deficiência

Categoria	nº de c/a	%
Outros	1	100,00
Total	1	100,00

Crianças e adolescentes abrigados que necessitam de tratamento de saúde especial

Necessidade de tratamento de saúde especial	nº de c/a	%
Sim	1	8,33
Não	11	91,67
Total	12	100,00

Doenças mais comuns

Doenças mais comuns	Incidência	%
Outras doenças	1	100,00
Total	1	100,00

Tempo de institucionalização das crianças e adolescentes que se encontram em regime de abrigo

Crianças e adolescentes que estão abrigados	nº de c/a	%
há menos de 6 meses	3	25,00
há mais de 6 meses e há menos de 1 ano	4	33,33
há mais de 3 anos e há menos de 4 anos	4	33,33
há mais de 5 anos e há menos de 10 anos	1	8,33
Total	12	100,00

Percentual – tempo de abrigamento

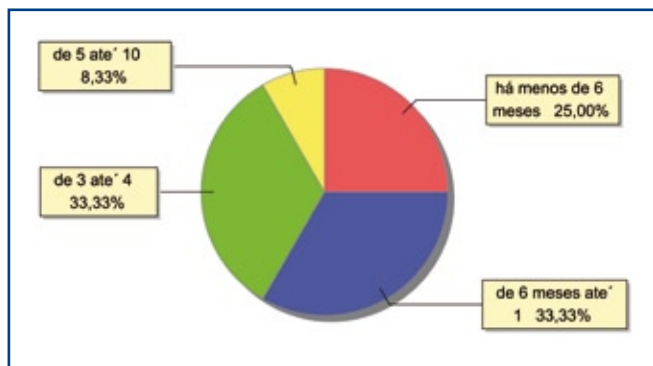

Motivo de abrigamento

Motivo	nº de c/a	%	feminino	masculino
Carência de recursos materiais da família ou responsáveis	7	58,33	4	3
Violência doméstica (maus tratos físicos ou psicologicos)	3	25,00	1	2
Abandono pelos pais ou responsáveis	1	8,33	0	1
Abuso sexual / suspeita de abuso sexual	1	8,33	1	0
Total	12	100,00	6	6

Percentual – motivo de abrigamento

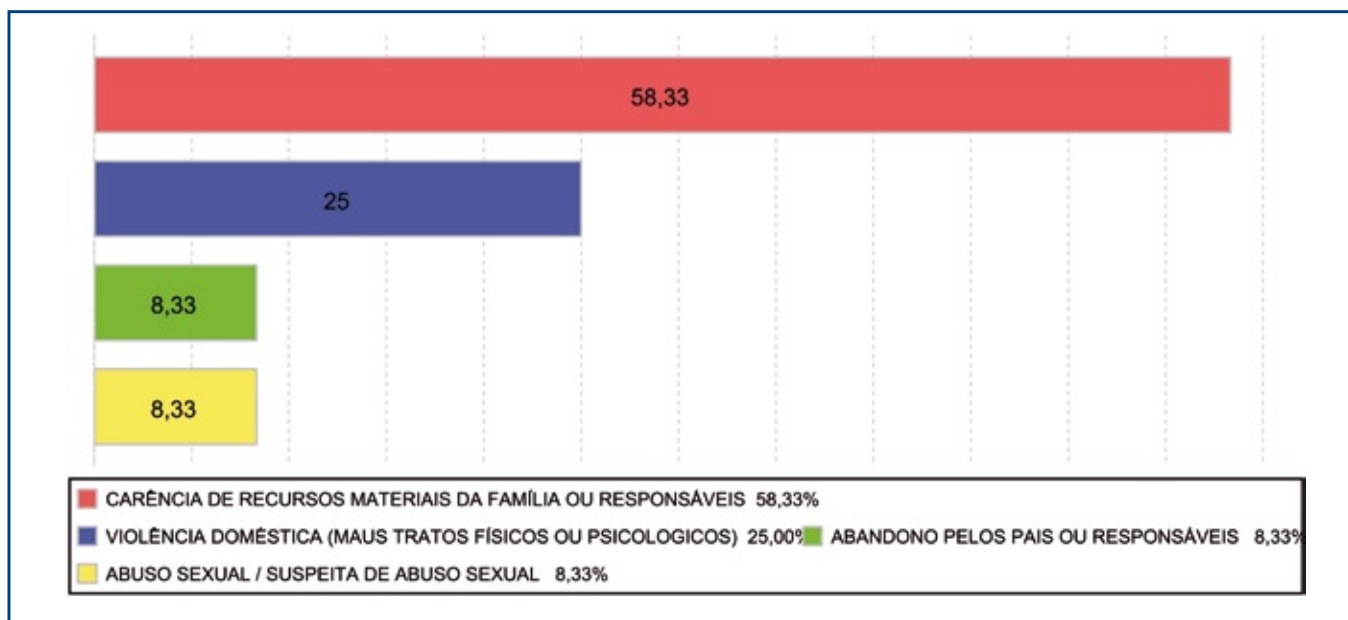



Motivo de desabrigamento

Motivo	nº de c/a	%	feminino	masculino
Não informado	2	66,67	0	2
Reintegração familiar	1	33,33	0	1
Total	3	100,00	0	3

Relação entre visitação e Ação de Destituição do Poder Familiar (DPF)

Situação	nº de c/a	%	nº de c/a com DPF
Sem Visita	11	91,67	4
Com Visita	1	8,33	0
Total	38	100,00	4

Detalhamento dos vínculos biológicos das crianças e adolescentes abrigados

Crianças e adolescentes	nº de c/a	%
Pai e/ou mãe vivo(s)	12	100,00
Total	12	100,00

Detalhamento dos vínculos jurídicos das crianças e adolescentes abrigados

Crianças e adolescentes com pai e/ou mãe vivo(s)

Crianças e adolescentes	nº de c/a	%
Sem DPF	8	66,67
Com DPF	4	33,33
Total	12	100,00

MUNICÍPIO: SÃO SEBASTIÃO DO ALTO

Distribuição da população infanto-juvenil abrigada Total de abrigos, de crianças e adolescentes e dos aptos à adoção

nº de abrigos	nº de c/a	% de c/a no Estado	aptos à adoção	% aptos à adoção
1	3	0,08	0	0,00

Responsabilidade pelas crianças e adolescentes abrigados

Origem da população infanto-juvenil abrigada no Município analisado

Município	Abrigados	%
São Sebastião do Alto	3	100,00

Faixa etária das crianças e adolescentes abrigados

Faixa Etária	nº de c/a	%
4 a 6	1	33,33
7 a 9	1	33,33
10 a 12	1	33,33
Total	3	100,00

Tempo de institucionalização das crianças e adolescentes que se encontram em regime de abrigo

Crianças e adolescentes que estão abrigados	nº de c/a	%
há mais de 1 ano e há menos de 2 anos	1	33,33
há mais de 2 anos e há menos de 3 anos	2	66,67
Total	3	100,00

Motivo de abrigamento

Motivo	nº de c/a	%	feminino	masculino
Carência de recursos materiais da família ou responsáveis	2	66,67	2	0
Pais ou responsáveis dependentes químicos ou alcoolistas	1	33,33	0	1
Total	3	100,00	2	1

Motivo de desabrigamento

Motivo	nº de c/a	%	feminino	masculino
Reintegração familiar	1	100,00	0	1
Total	1	100,00	0	1



Relação entre visitação e Ação de Destituição do Poder Familiar (DPF)

Situação	nº de c/a	%	nº de c/a com DPF
Sem Visita	3	100,00	0
Total	3	100,00	0

Detalhamento dos vínculos biológicos das crianças e adolescentes abrigados

Crianças e adolescentes	nº de c/a	%
Pai e/ou mãe vivo(s)	3	100,00
Total	3	100,00

Detalhamento dos vínculos jurídicos das crianças e adolescentes abrigados

Crianças e adolescentes com pai e/ou mãe vivo(s)

Crianças e adolescentes	nº de c/a	%
Sem DPF	3	100,00
Total	3	100,00

MUNICÍPIO: SAQUAREMA

Distribuição da população infanto-juvenil abrigada Total de abrigos, de crianças e adolescentes e dos aptos à adoção

nº de abrigos	nº de c/a	% de c/a no Estado	aptos à adoção	% aptos à adoção
1	3	0,08	0	0,00

Responsabilidade pelas crianças e adolescentes abrigados

Origem da população infanto-juvenil abrigada no Município analisado

Município	Abrigados	%
Saquarema	3	100,00

Distribuição da população infanto-juvenil oriunda do Município analisado pelos demais Municípios do Estado

Município de localização do abrigado	Abrigados	%
Rio de Janeiro	3	37,50
Saquarema	3	37,50
Niterói	2	25,00
Total	8	100,00

Faixa etária das crianças e adolescentes abrigados

Faixa Etária	nº de c/a	%
4 a 6	1	33,33
10 a 12	1	33,33
16 a 18	1	33,33
Total	3	100,00

Tempo de institucionalização das crianças e adolescentes que se encontram em regime de abrigo

Crianças e adolescentes que estão abrigados	nº de c/a	%
há mais de 2 anos e há menos de 3 anos	3	100,00
Total	3	100,00

Motivo de abrigamento

Motivo	nº de c/a	%	feminino	masculino
Carência de recursos materiais da família ou responsáveis	3	100,00	2	1
Total	3	100,00	2	1



Relação entre visitação e Ação de Destituição do Poder Familiar (DPF)

Situação	nº de c/a	%	nº de c/a com DPF
Com Visita	3	100,00	0
Total	3	100,00	0

Detalhamento dos vínculos biológicos das crianças e adolescentes abrigados

Crianças e adolescentes	nº de c/a	%
Pai e/ou mãe vivo(s)	3	100,00
Total	3	100,00

Detalhamento dos vínculos jurídicos das crianças e adolescentes abrigados

Crianças e adolescentes com pai e/ou mãe vivo(s)

Crianças e adolescentes	nº de c/a	%
Sem DPF	3	100,00
Total	3	100,00

MUNICÍPIO: SEROPÉDICA

Distribuição da população infanto-juvenil abrigada Total de abrigos, de crianças e adolescentes e dos aptos à adoção

nº de abrigos	nº de c/a	% de c/a no Estado	aptos à adoção	% aptos à adoção
1	8	0,21	1	12,50

Responsabilidade pelas crianças e adolescentes abrigados

Origem da população infanto-juvenil abrigada no Município analisado

Município	Abrigados	%
Seropédica	8	100,00

Faixa etária das crianças e adolescentes abrigados

Faixa Etária	nº de c/a	%
0 a 3	1	12,50
10 a 12	3	37,50
13 a 15	3	37,50
16 a 18	1	12,50
Total	8	100,00

Crianças e adolescentes abrigados que necessitam de tratamento de saúde especial

Necessidade de tratamento de saúde especial	nº de c/a	%
Sim	4	50,00
Não	4	50,00
Total	8	100,00

Doenças mais comuns

Doenças mais comuns	Incidência	%
Outras doenças	2	50,00
Transtornos mentais	2	50,00
Total	4	100,00

Tempo de institucionalização das crianças e adolescentes que se encontram em regime de abrigo

Crianças e adolescentes que estão abrigados	nº de c/a	%
há menos de 6 meses	2	25,00
há mais de 6 meses e há menos de 1 ano	1	12,50
há mais de 2 anos e há menos de 3 anos	1	12,50
há mais de 3 anos e há menos de 4 anos	4	50,00
Total	8	100,00



Motivo de abrigamento

Motivo	nº de c/a	%	feminino	masculino
Negligência	3	37,50	0	3
Situação de rua	2	25,00	1	1
Violência doméstica (maus tratos físicos ou psicológicos)	2	25,00	0	2
Orfandade	1	12,50	1	0
Total	8	100,00	2	6

Motivo de desabrigamento

Motivo	nº de c/a	%	feminino	masculino
Colocação em família substituta	1	33,33	1	0
Evasão	1	33,33	1	0
Reintegração familiar	1	33,33	0	1
Total	3	100,00	2	1

Relação entre visitação e Ação de Destituição do Poder Familiar (DPF)

Situação	nº de c/a	%	nº de c/a com DPF
Sem Visita	4	50,00	0
Com Visita	4	50,00	0
Total	8	100,00	0

Detalhamento dos vínculos biológicos das crianças e adolescentes abrigados

Crianças e adolescentes	nº de c/a	%
Órfãos	1	12,50
Pai e/ou mãe vivo(s)	7	87,50
Total	8	100,00

Detalhamento dos vínculos jurídicos das crianças e adolescentes abrigados

Crianças e adolescentes com pai e/ou mãe vivo(s)

Crianças e adolescentes	nº de c/a	%
Sem DPF	7	100,00
Total	7	100,00

Crianças e adolescentes aptos à adoção

Crianças e adolescentes	nº de c/a	%
Órfãos	1	100,00
Total	1	100,00

MUNICÍPIO: SILVA JARDIM

Distribuição da população infanto-juvenil abrigada Total de abrigos, de crianças e adolescentes e dos aptos à adoção

nº de abrigos	nº de c/a	% de c/a no Estado	aptos à adoção	% aptos à adoção
1	7	0,19	1	14,29

Responsabilidade pelas crianças e adolescentes abrigados

Origem da população infanto-juvenil abrigada no Município analisado

Município	Abrigados	%
Silva Jardim	7	100,00

Faixa etária das crianças e adolescentes abrigados

Faixa Etária	nº de c/a	%
0 a 3	2	28,57
10 a 12	4	57,14
13 a 15	1	14,29
Total	7	100,00

Crianças e adolescentes portadores de deficiência

Apresentam deficiência	nº de c/a	%
Sim	2	28,57
Não	5	71,43
Total	7	100,00

Detalhamento das crianças e adolescentes portadores de deficiência

Categoria	nº de c/a	%
Outros	2	100,00
Total	2	100,00

Crianças e adolescentes abrigados que necessitam de tratamento de saúde especial

Necessidade de tratamento de saúde especial	nº de c/a	%
Sim	2	28,57
Não	5	71,43
Total	7	100,00

Doenças mais comuns

Doenças mais comuns	Incidência	%
Transtornos mentais	2	100,00
Total	2	100,00

Tempo de institucionalização das crianças e adolescentes que se encontram em regime de abrigo

Crianças e adolescentes que estão abrigados	nº de c/a	%
há menos de 6 meses	1	14,29
há mais de 6 meses e há menos de 1 ano	2	28,57
há mais de 1 ano e há menos de 2 anos	2	28,57
há mais de 4 anos e há menos de 5 anos	2	28,57
Total	7	100,00



Motivo de abrigamento

Motivo	nº de c/a	%	feminino	masculino
Negligência	4	57,14	3	1
Abuso sexual / suspeita de abuso sexual	1	14,29	1	0
Outros	1	14,29	1	0
Pais ou responsáveis dependentes químicos ou alcoolistas	1	14,29	0	1
Total	7	100,00	5	2

Relação entre visitação e Ação de Destituição do Poder Familiar (DPF)

Situação	nº de c/a	%	nº de c/a com DPF
Sem Visita	1	14,29	1
Com Visita	6	85,71	0
Total	7	100,00	1

Detalhamento dos vínculos biológicos das crianças e adolescentes abrigados

Crianças e adolescentes	nº de c/a	%
Órfãos	1	14,29
Pai e/ou mãe vivo(s)	6	85,71
Total	7	100,00

Detalhamento dos vínculos jurídicos das crianças e adolescentes abrigados

Crianças e adolescentes com pai e/ou mãe vivo(s)

Crianças e adolescentes	nº de c/a	%
Sem DPF	5	83,33
Com DPF	1	16,67
Total	6	100,00

Crianças e adolescentes aptos à adoção

Crianças e adolescentes	nº de c/a	%
Órfãos	1	100,00
Total	1	100,00



MUNICÍPIO: SUMIDOURO

Distribuição da população infanto-juvenil abrigada Total de abrigos, de crianças e adolescentes e dos aptos à adoção

nº de abrigos	nº de c/a	% de c/a no Estado	aptos à adoção	% aptos à adoção
1	5	0,13	0	0,00

Responsabilidade pelas crianças e adolescentes abrigados

Origem da população infanto-juvenil abrigada no Município analisado

Município	Abrigados	%
Sumidouro	5	100,00

Tempo de institucionalização das crianças e adolescentes que se encontram em regime de abrigo

Crianças e adolescentes que estão abrigados	nº de c/a	%
há menos de 6 meses	1	20,00
há mais de 1 ano e há menos de 2 anos	4	80,00
Total	5	100,00

Faixa etária das crianças e adolescentes abrigados

Faixa Etária	nº de c/a	%
0 a 3	1	20,00
7 a 9	1	20,00
10 a 12	2	40,00
16 a 18	1	20,00
Total	5	100,00

Motivo de abrigamento

Motivo	nº de c/a	%	feminino	masculino
Pais ou responsáveis dependentes químicos ou alcoolistas	3	60,00	2	1
Outros	1	20,00	0	1
Violência doméstica (maus tratos físicos ou psicológicos)	1	20,00	0	1
Total	5	100,00	2	3



Relação entre visitação e Ação de Destituição do Poder Familiar (DPF)

Situação	nº de c/a	%	nº de c/a com DPF
Sem Visita	1	20,00	0
Com Visita	4	80,00	0
Total	5	100,00	0

Detalhamento dos vínculos biológicos das crianças e adolescentes abrigados

Crianças e adolescentes	nº de c/a	%
Pai e/ou mãe vivo(s)	5	100,00
Total	5	100,00

Detalhamento dos vínculos jurídicos das crianças e adolescentes abrigados

Crianças e adolescentes com pai e/ou mãe vivo(s)

Crianças e adolescentes	nº de c/a	%
Sem DPF	5	100,00
Total	5	100,00

MUNICÍPIO: TANGUÁ

Distribuição da população infanto-juvenil abrigada Total de abrigos, de crianças e adolescentes e dos aptos à adoção

nº de abrigos	nº de c/a	% de c/a no Estado	aptos à adoção	% aptos à adoção
2	35	0,94	0	0,00

Responsabilidade pelas crianças e adolescentes abrigados

Origem da população infanto-juvenil abrigada no Município analisado

Município	Abrigados	%
Tanguá	26	74,29
Araruama	5	14,29
São Gonçalo	3	8,57
Macaé	1	2,86
Total	35	100,00

Distribuição da população infanto-juvenil oriunda do Município analisado pelos demais Municípios do Estado

Município de localização do abrigado	Abrigados	%
Tanguá	26	96,30
Niterói	1	3,70
Total	27	100,00

Faixa etária das crianças e adolescentes abrigados

Faixa Etária	nº de c/a	%
0 a 3	2	5,71
4 a 6	11	31,43
7 a 9	7	20,00
10 a 12	7	20,00
13 a 15	5	14,29
16 a 18	3	8,57
Total	35	100,00

Percentual de crianças e adolescentes abrigados por faixa etária

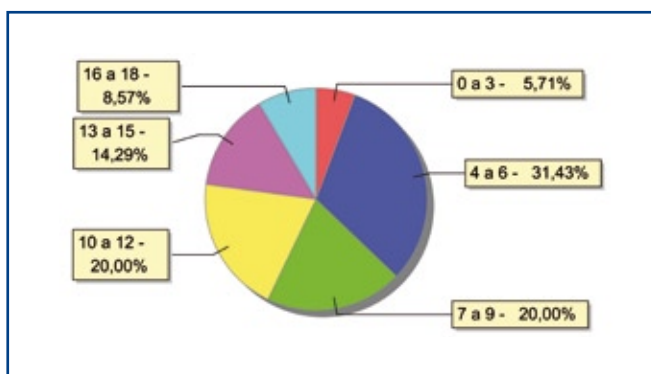



Distribuição das crianças e adolescentes abrigados por sexo e faixa etária

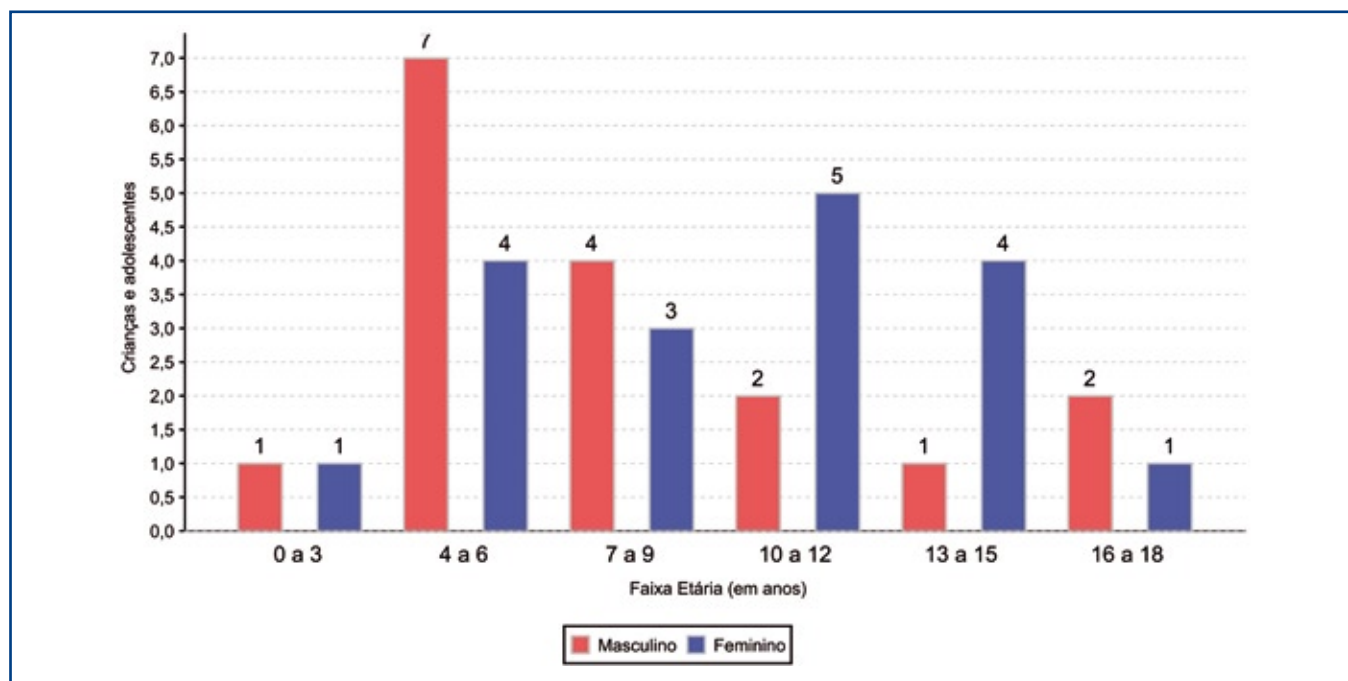

Crianças e adolescentes portadores de deficiência

Apresentam deficiência	nº de c/a	%
Sim	7	20,00
Não	28	80,00
Total	35	100,00

Detalhamento das crianças e adolescentes portadores de deficiência

Categoria	nº de c/a	%
Deficiência mental	5	71,43
Outros	2	28,57
Total	7	100,00

Crianças e adolescentes abrigados que necessitam de tratamento de saúde especial

Necessidade de tratamento de saúde especial	nº de c/a	%
Sim	7	20,00
Não	27	77,14
Não informado	1	2,86
Total	35	100,00

Doenças mais comuns

Doenças mais comuns	Incidência	%
Transtornos mentais	5	71,43
Dificuldades fonoaudiológicas (tratamento fonoaudiológico)	1	14,29
Outras doenças	1	14,29
Total	7	100,00

Tempo de institucionalização das crianças e adolescentes que se encontram em regime de abrigo

Crianças e adolescentes que estão abrigados	nº de c/a	%
há menos de 6 meses	13	37,14
há mais de 6 meses e há menos de 1 ano	14	40,00
há mais de 1 ano e há menos de 2 anos	3	8,57
há mais de 2 anos e há menos de 3 anos	3	8,57
há mais de 4 anos e há menos de 5 anos	2	5,71
Total	35	100,00

Percentual – tempo de abrigamento

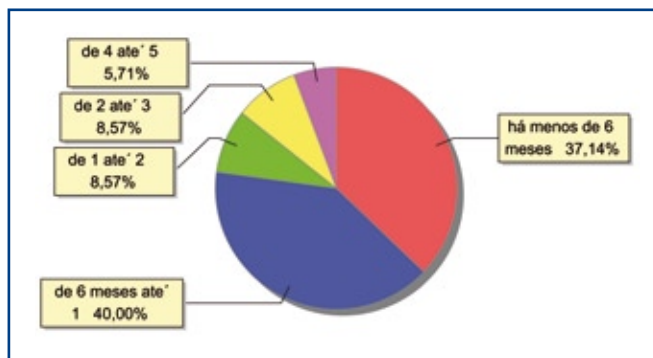

Motivo de abrigamento

Motivo	nº de c/a	%	feminino	masculino
Abandono pelos pais ou responsáveis	10	28,57	3	7
Abuso sexual / suspeita de abuso sexual	6	17,14	5	1
Violência doméstica (maus tratos físicos ou psicológicos)	6	17,14	3	3
Outros	5	14,29	3	2
Carência de recursos materiais da família ou responsáveis	3	8,57	2	1
Não informado	1	2,86	0	1
Risco de vida na comunidade	1	2,86	1	0
Uso abusivo de drogas ou álcool	1	2,86	1	0
Transferências	2	5,71	0	2
Total	35	100,00	18	17



Percentual – motivo de abrigamento

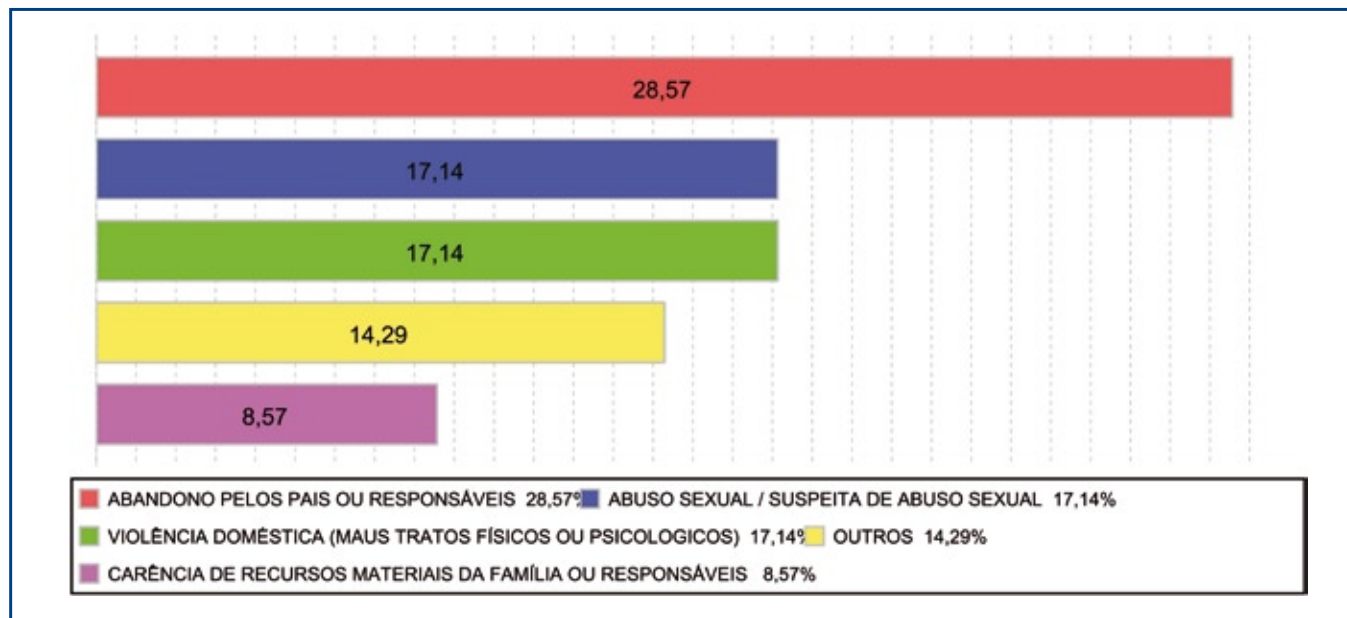

Motivo de desabrigamento

Motivo	nº de c/a	%	feminino	masculino
Alcançou a maioria	1	100,00	0	1
Total	1	100,00	0	1

Relação entre visitação e Ação de Destituição do Poder Familiar (DPF)

Situação	nº de c/a	%	nº de c/a com DPF
Sem Visita	12	34,29	9
Com Visita	23	65,71	18
Total	35	100,00	27

Detalhamento dos vínculos biológicos das crianças e adolescentes abrigados

Crianças e adolescentes	nº de c/a	%
Pai e/ou mãe vivo(s)	35	100,00
Total	35	100,00

Detalhamento dos vínculos jurídicos das crianças e adolescentes abrigados

Crianças e adolescentes com pai e/ou mãe vivo(s)

Crianças e adolescentes	nº de c/a	%
Sem DPF	8	22,86
Com DPF	27	77,14
Total	35	100,00

MUNICÍPIO: TERESÓPOLIS

Distribuição da população infanto-juvenil abrigada Total de abrigos, de crianças e adolescentes e dos aptos à adoção

nº de abrigos	nº de c/a	% de c/a no Estado	aptos à adoção	% aptos à adoção
3	37	0,99	1	2,70

Responsabilidade pelas crianças e adolescentes abrigados

Origem da população infanto-juvenil abrigada no Município analisado

Município	Abrigados	%
Teresópolis	36	97,30
Rio de Janeiro	1	2,70
Total	37	100,00

Distribuição da população infanto-juvenil oriunda do Município analisado pelos demais Municípios do Estado

Município de localização do abrigado	Abrigados	%
Teresópolis	36	97,30
Rio de Janeiro	1	2,70
Total	37	100,00

Faixa etária das crianças e adolescentes abrigados

Faixa Etária	nº de c/a	%
0 a 3	4	10,81
4 a 6	2	5,41
7 a 9	5	13,51
10 a 12	8	21,62
13 a 15	13	35,14
16 a 18	5	13,51
Total	37	100,00

Percentual de crianças e adolescentes abrigados por faixa etária

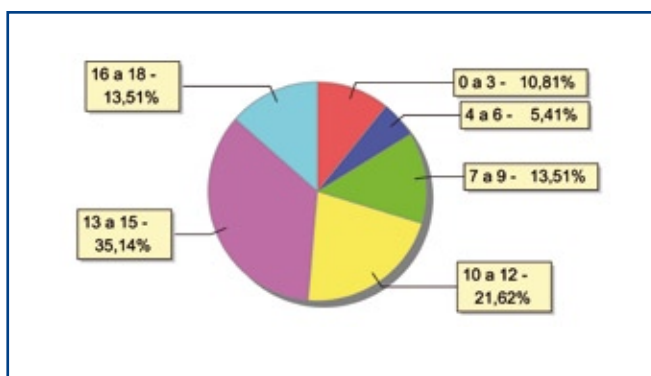



Distribuição das crianças e adolescentes abrigados por sexo e faixa etária

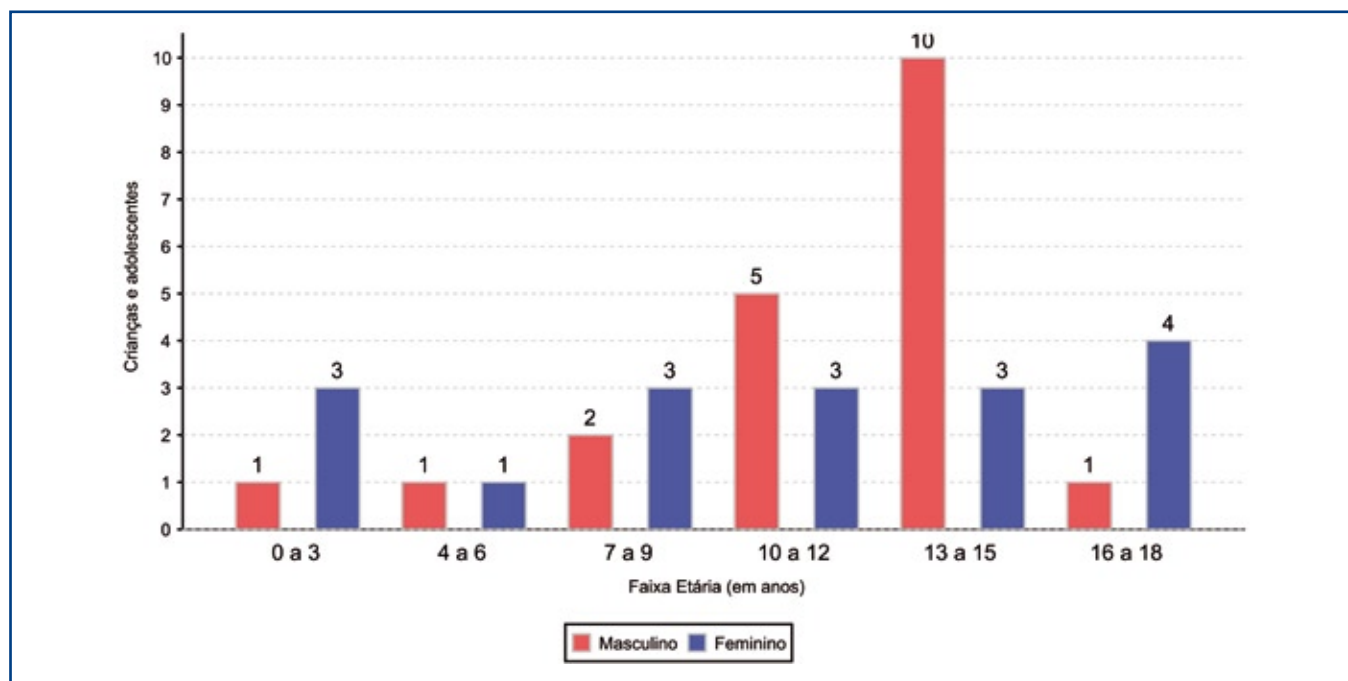

Crianças e adolescentes portadores de deficiência

Apresentam deficiência	nº de c/a	%
Sim	3	8,11
Não	34	91,89
Total	37	100,00

Detalhamento das crianças e adolescentes portadores de deficiência

Categoria	nº de c/a	%
Outros	2	66,67
Deficiência física	1	33,33
Total	3	100,00

Crianças e adolescentes abrigados que necessitam de tratamento de saúde especial

Necessidade de tratamento de saúde especial	nº de c/a	%
Sim	5	13,51
Não	32	86,49
Total	37	100,00

Doenças mais comuns

Doenças mais comuns	Incidência	%
Dificuldades fonoaudiológicas (tratamento fonoaudiológico)	2	33,33
Dificuldades psico-motoras (tratamento fisioterápico)	2	33,33
Diabetes	1	16,67
Outras doenças	1	16,67
Total	6	100,00

Tempo de institucionalização das crianças e adolescentes que se encontram em regime de abrigo

Crianças e adolescentes que estão abrigados	nº de c/a	%
há menos de 6 meses	10	27,03
há mais de 6 meses e há menos de 1 ano	2	5,41
há mais de 1 ano e há menos de 2 anos	11	29,73
há mais de 2 anos e há menos de 3 anos	4	10,81
há mais de 3 anos e há menos de 4 anos	6	16,22
há mais de 4 anos e há menos de 5 anos	1	2,70
há mais de 5 anos e há menos de 10 anos	1	2,70
há mais de 10 anos	2	5,41
Total	37	100,00

Percentual – tempo de abrigo

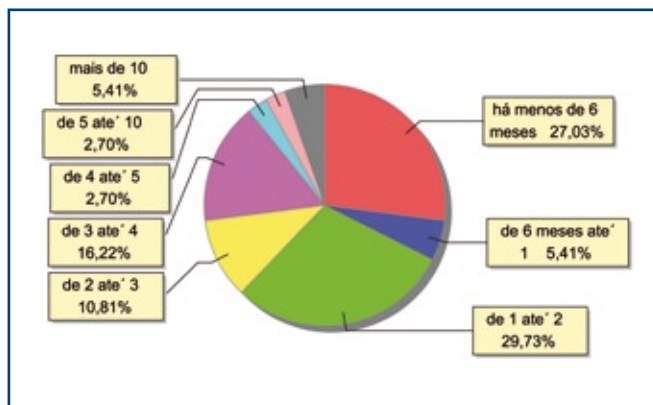

Motivo de abrigo

Motivo	nº de c/a	%	feminino	masculino
Carência de recursos materiais da família ou responsáveis	16	43,24	7	9
Violência doméstica (maus tratos físicos ou psicológicos)	5	13,51	1	4
Abandono pelos pais ou responsáveis	4	10,81	3	1
Pais ou responsáveis dependentes químicos ou alcoolistas	4	10,81	1	3
Negligência	3	8,11	1	2
Abuso sexual / suspeita de abuso sexual	2	5,41	2	0
Em razão de sua conduta	1	2,70	1	0
Orfandade	1	2,70	1	0
Outros	1	2,70	0	1
Total	37	100,00	17	20



Percentual – motivo de abrigamento

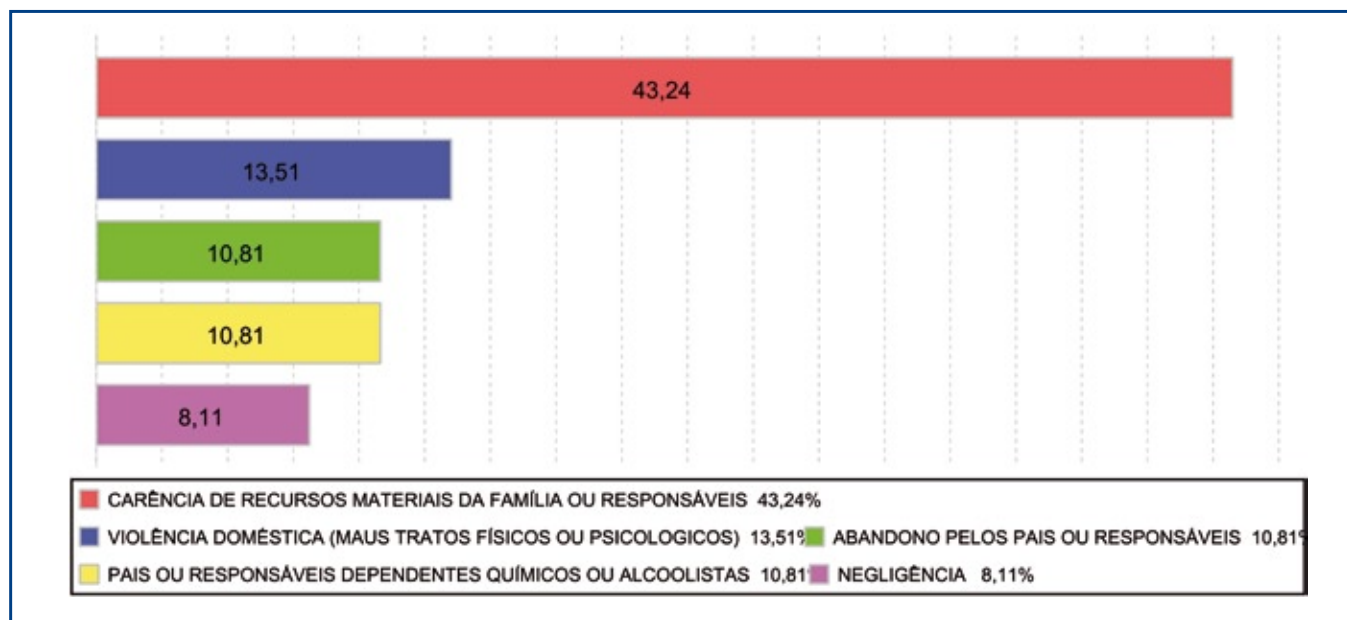

Motivo de desabrigamento

Motivo	nº de c/a	%	feminino	masculino
Colocação em família substituta	47	53,41	24	23
Reintegração familiar	37	42,05	17	20
Alcançou a maioridade	2	2,27	0	2
Não informado	2	2,27	0	2
Total	88	100,00	41	47

Relação entre visitação e Ação de Destituição do Poder Familiar (DPF)

Situação	nº de c/a	%	nº de c/a com DPF
Sem Visita	10	27,03	1
Com Visita	27	72,97	2
Total	37	100,00	3

Detalhamento dos vínculos biológicos das crianças e adolescentes abrigados

Crianças e adolescentes	nº de c/a	%
Órfãos	1	2,70
Pai e/ou mãe vivo(s)	36	97,30
Total	37	100,00

Detalhamento dos vínculos jurídicos das crianças e adolescentes abrigados

Crianças e adolescentes com pai e/ou mãe vivo(s)

Crianças e adolescentes	nº de c/a	%
Sem DPF	33	91,67
Com DPF	3	8,33
Total	36	100,00

Crianças e adolescentes aptos à adoção

Crianças e adolescentes	nº de c/a	%
Órfãos	1	100,00
Total	1	100,00

MUNICÍPIO: TRAJANO DE MORAIS

Distribuição da população infanto-juvenil abrigada Total de abrigos, de crianças e adolescentes e dos aptos à adoção

nº de abrigos	nº de c/a	% de c/a no Estado	aptos à adoção	% aptos à adoção
1	6	0,16	0	0,00

Responsabilidade pelas crianças e adolescentes abrigados

Origem da população infanto-juvenil abrigada no Município analisado

Município	Abrigados	%
Trajano de Moraes	6	100,00

Faixa etária das crianças e adolescentes abrigados

Faixa Etária	nº de c/a	%
4 a 6	1	16,67
7 a 9	1	16,67
10 a 12	2	33,33
13 a 15	1	16,67
16 a 18	1	16,67
Total	6	100,00

Crianças e adolescentes portadores de deficiência

Apresentam deficiência	nº de c/a	%
Sim	1	16,67
Não	5	83,33
Total	6	100,00

Detalhamento das crianças e adolescentes portadores de deficiência

Categoria	nº de c/a	%
Deficiência mental	1	100,00
Total	1	100,00

Crianças e adolescentes abrigados que necessitam de tratamento de saúde especial

Necessidade de tratamento de saúde especial	nº de c/a	%
Sim	2	33,33
Não	4	66,67
Total	6	100,00

Doenças mais comuns

Doenças mais comuns	Incidência	%
Outras doenças	1	50,00
Transtornos mentais	1	50,00
Total	2	100,00

Tempo de institucionalização das crianças e adolescentes que se encontram em regime de abrigo

Crianças e adolescentes que estão abrigados	nº de c/a	%
há menos de 6 meses	4	66,67
há mais de 6 meses e há menos de 1 ano	2	33,33
Total	6	100,00



Motivo de desabrigamento

Motivo	nº de c/a	%	feminino	masculino
Abandono pelos pais ou responsáveis	2	33,33	0	2
Negligência	2	33,33	2	0
Abuso sexual / suspeita de abuso sexual	1	16,67	1	0
Em razão de sua conduta	1	16,67	1	0
Total	6	100,00	4	2

Relação entre visitação e Ação de Destituição do Poder Familiar (DPF)

Situação	nº de c/a	%	nº de c/a com DPF
Sem Visita	1	16,67	0
Com Visita	5	83,33	0
Total	6	100,00	0

Detalhamento dos vínculos biológicos das crianças e adolescentes abrigados

Crianças e adolescentes	nº de c/a	%
Pai e/ou mãe vivo(s)	6	100,00
Total	6	100,00

Detalhamento dos vínculos jurídicos das crianças e adolescentes abrigados

Crianças e adolescentes com pai e/ou mãe vivo(s)

Crianças e adolescentes	nº de c/a	%
Sem DPF	6	100,00
Total	6	100,00

MUNICÍPIO: TRÊS RIOS

Distribuição da população infanto-juvenil abrigada Total de abrigos, de crianças e adolescentes e dos aptos à adoção

nº de abrigos	nº de c/a	% de c/a no Estado	aptos à adoção	% aptos à adoção
1	11	0,29	0	0,00

Responsabilidade pelas crianças e adolescentes abrigados

Origem da população infanto-juvenil abrigada no Município analisado

Município	Abrigados	%
Três Rios	11	100,00

Faixa etária das crianças e adolescentes abrigados

Faixa Etária	nº de c/a	%
0 a 3	1	9,09
4 a 6	4	36,36
7 a 9	2	18,18
10 a 12	2	18,18
13 a 15	2	18,18
Total	11	100,00

Percentual de crianças e adolescentes abrigados por faixa etária

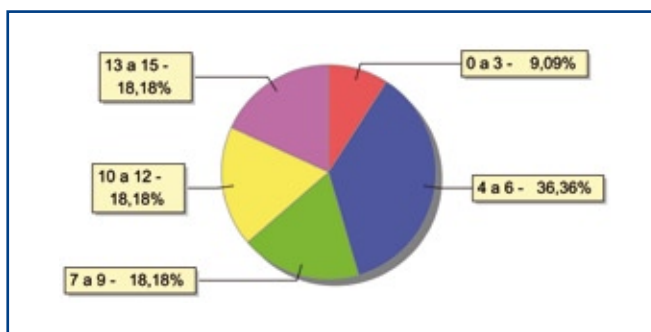



Distribuição das crianças e adolescentes abrigados por sexo e faixa etária

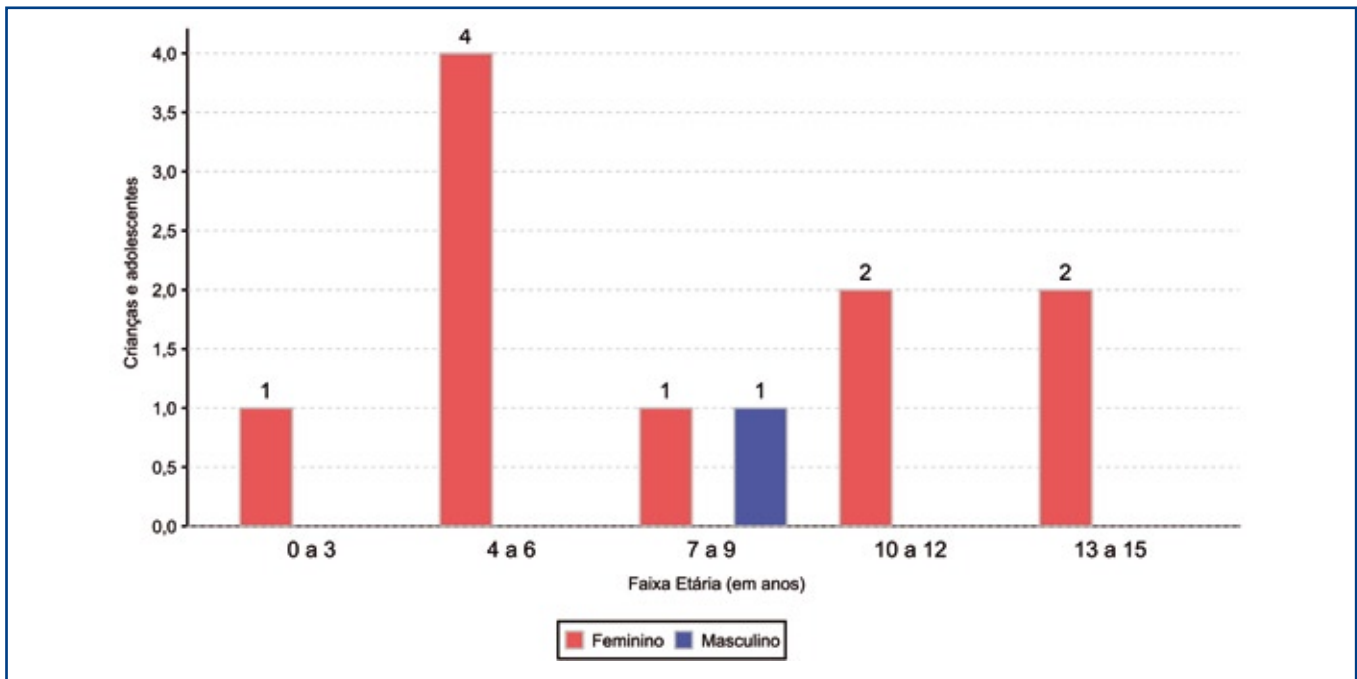

Crianças e adolescentes abrigados que necessitam de tratamento de saúde especial

Necessidade de tratamento de saúde especial	nº de c/a	%
Sim	11	100,00
Total	11	100,00

Doenças mais comuns

Doenças mais comuns	Incidência	%
Outras doenças	10	83,33
Cardiopatias	1	8,33
Dificuldades fonoaudiológicas (tratamento fonoaudiológico)	1	8,33
Total	12	100,00

Tempo de institucionalização das crianças e adolescentes que se encontram em regime de abrigo

Crianças e adolescentes que estão abrigados	nº de c/a	%
há menos de 6 meses	3	27,27
há mais de 6 meses e há menos de 1 ano	3	27,27
há mais de 1 ano e há menos de 2 anos	1	9,09
há mais de 2 anos e há menos de 3 anos	2	18,18
há mais de 3 anos e há menos de 4 anos	2	18,18
Total	11	100,00

Percentual – tempo de abrigamento

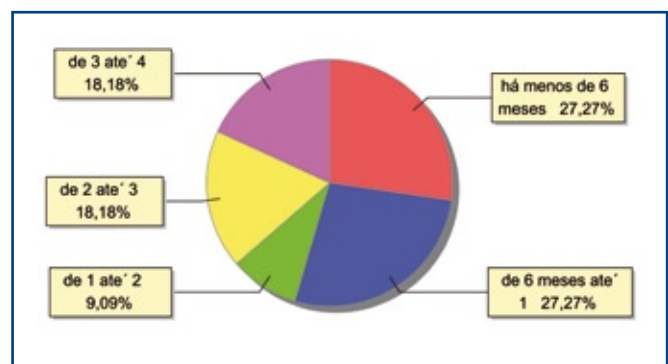

Motivo de abrigamento

Motivo	nº de c/a	%	feminino	masculino
Negligência	5	45,45	5	0
Violência doméstica (maus tratos físicos ou psicológicos)	3	27,27	2	1
Abandono pelos pais ou responsáveis	2	18,18	2	0
Abuso sexual / suspeita de abuso sexual	1	9,09	1	0
Total	11	100,00	10	1

Percentual – motivo de abrigamento

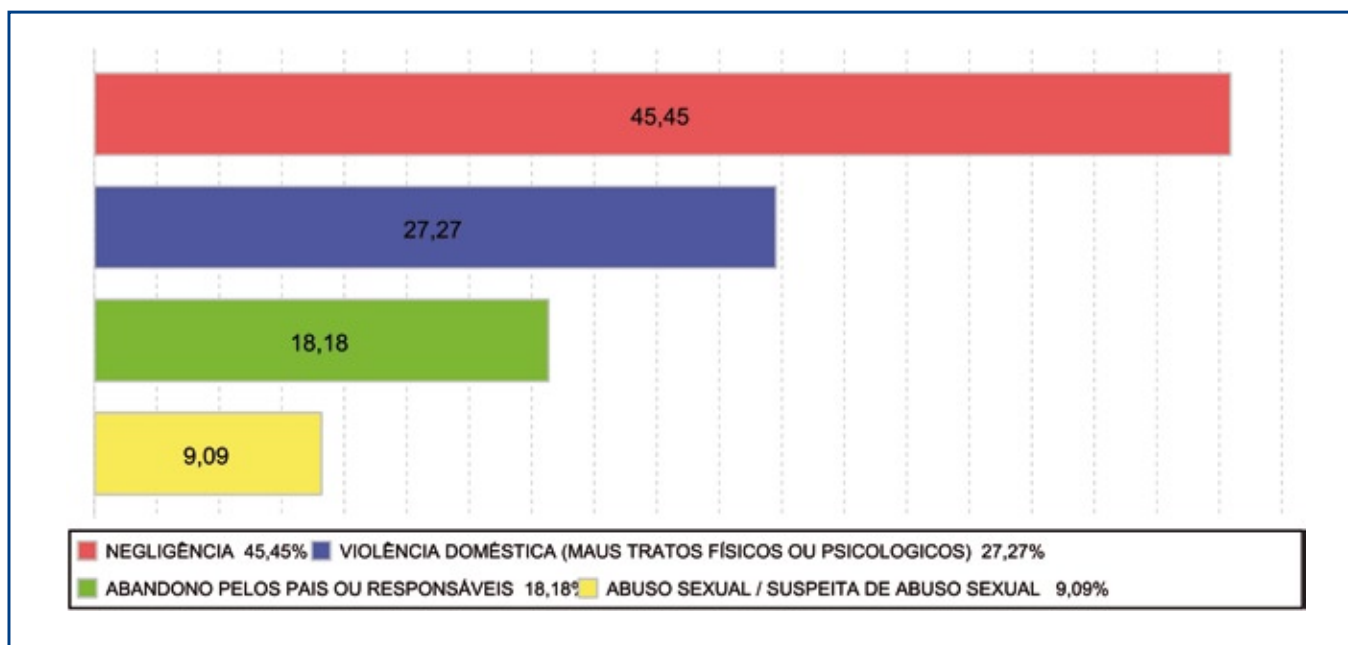

Motivo de desabrigamento

Motivo	nº de c/a	%	feminino	masculino
Colocação em família substituta	4	57,14	1	3
Reintegração familiar	2	28,57	2	0
Outros	1	14,29	0	1
Total	7	100,00	3	4



Relação entre visitação e Ação de Destituição do Poder Familiar (DPF)

Situação	nº de c/a	%	nº de c/a com DPF
Sem Visita	2	18,18	2
Com Visita	9	81,82	4
Total	11	100,00	6

Detalhamento dos vínculos biológicos das crianças e adolescentes abrigados

Crianças e adolescentes	nº de c/a	%
Pai e/ou mãe vivo(s)	11	100,00
Total	11	100,00

Detalhamento dos vínculos jurídicos das crianças e adolescentes abrigados

Crianças e adolescentes com pai e/ou mãe vivo(s)

Crianças e adolescentes	nº de c/a	%
Sem DPF	5	45,45
Com DPF	6	54,55
Total	11	100,00

MUNICÍPIO: VALENÇA

Distribuição da população infanto-juvenil abrigada Total de abrigos, de crianças e adolescentes e dos aptos à adoção

nº de abrigos	nº de c/a	% de c/a no Estado	aptos à adoção	% aptos à adoção
1	10	0,27	0	0,00

Responsabilidade pelas crianças e adolescentes abrigados

Origem da população infanto-juvenil abrigada no Município analisado

Município	Abrigados	%
Valença	10	100,00

Faixa etária das crianças e adolescentes abrigados

Faixa Etária	nº de c/a	%
7 a 9	2	20,00
10 a 12	5	50,00
13 a 15	3	30,00
Total	10	100,00

Percentual de crianças e adolescentes abrigados por faixa etária

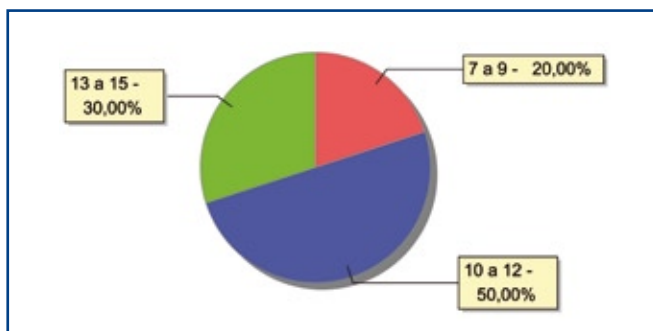

Distribuição das crianças e adolescentes abrigados por sexo e faixa etária

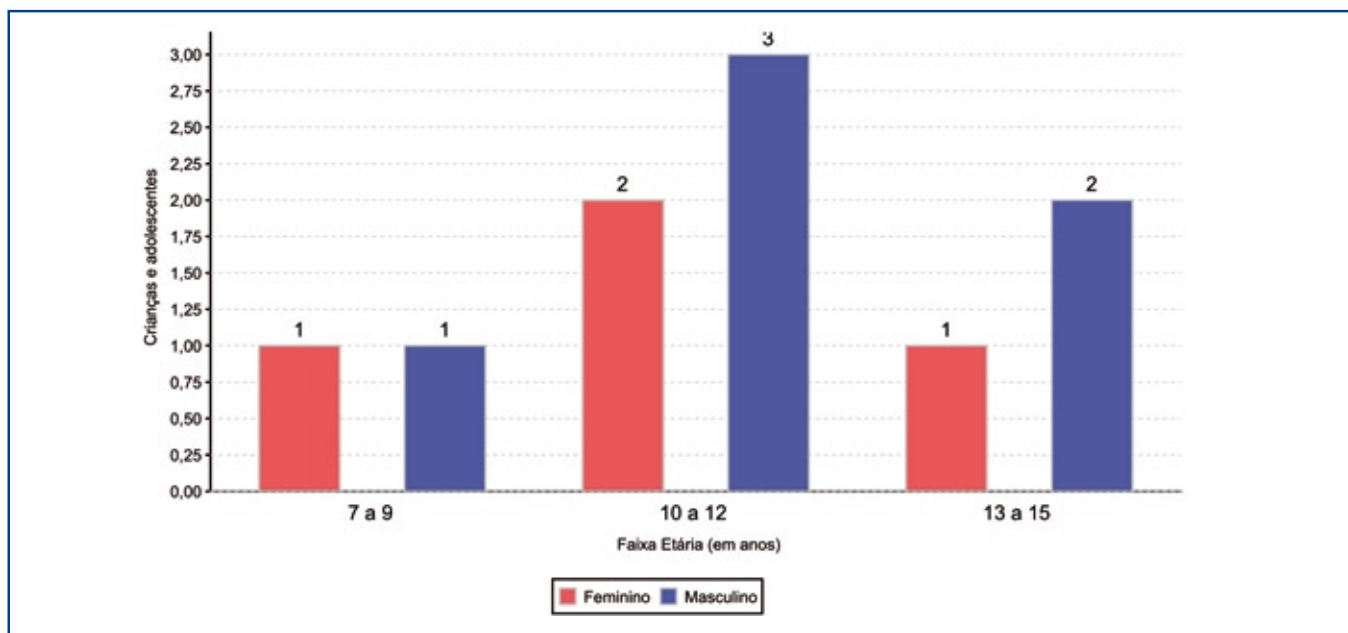



Crianças e adolescentes portadores de deficiência

Apresentam deficiência	nº de c/a	%
Sim	1	10,00
Não	9	90,00
Total	10	100,00

Detalhamento das crianças e adolescentes portadores de deficiência

Categoria	nº de c/a	%
Deficiência auditiva/deficiência visual	1	100,00
Total	1	100,00

Crianças e adolescentes abrigados que necessitam de tratamento de saúde especial

Necessidade de tratamento de saúde especial	nº de c/a	%
Sim	2	20,00
Não	8	80,00
Total	11	100,00

Doenças mais comuns

Doenças mais comuns	Incidência	%
Dificuldades fonoaudiológicas (tratamento fonoaudiológico)	1	50,00
Outras doenças	1	50,00
Total	2	100,00

Tempo de institucionalização das crianças e adolescentes que se encontram em regime de abrigo

Crianças e adolescentes que estão abrigados	nº de c/a	%
há menos de 6 meses	4	40,00
há mais de 6 meses e há menos de 1 ano	1	10,00
há mais de 1 ano e há menos de 2 anos	1	10,00
há mais de 3 anos e há menos de 4 anos	1	10,00
há mais de 4 anos e há menos de 5 anos	1	10,00
há mais de 5 anos e há menos de 10 anos	2	20,00
Total	10	100,00

Percentual – tempo de abrigamento

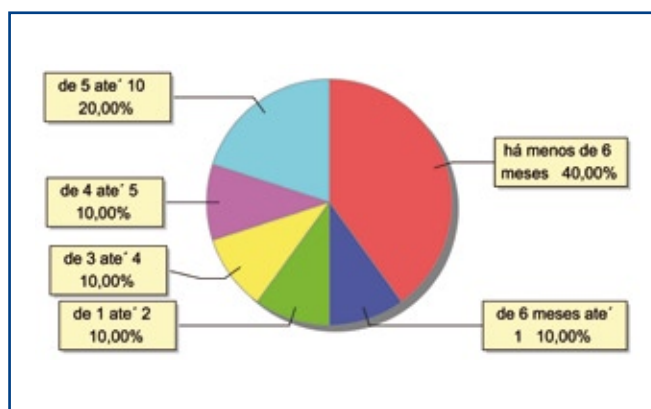

Motivo de abrigamento

Motivo	nº de c/a	%	feminino	masculino
Pais ou responsáveis dependentes químicos ou alcoolistas	5	50,00	1	4
Abandono pelos pais ou responsáveis	3	30,00	2	1
Em razão de sua conduta	1	10,00	0	1
Outros	1	10,00	1	0
Total	10	100,00	4	6

Percentual – motivo de abrigoamento

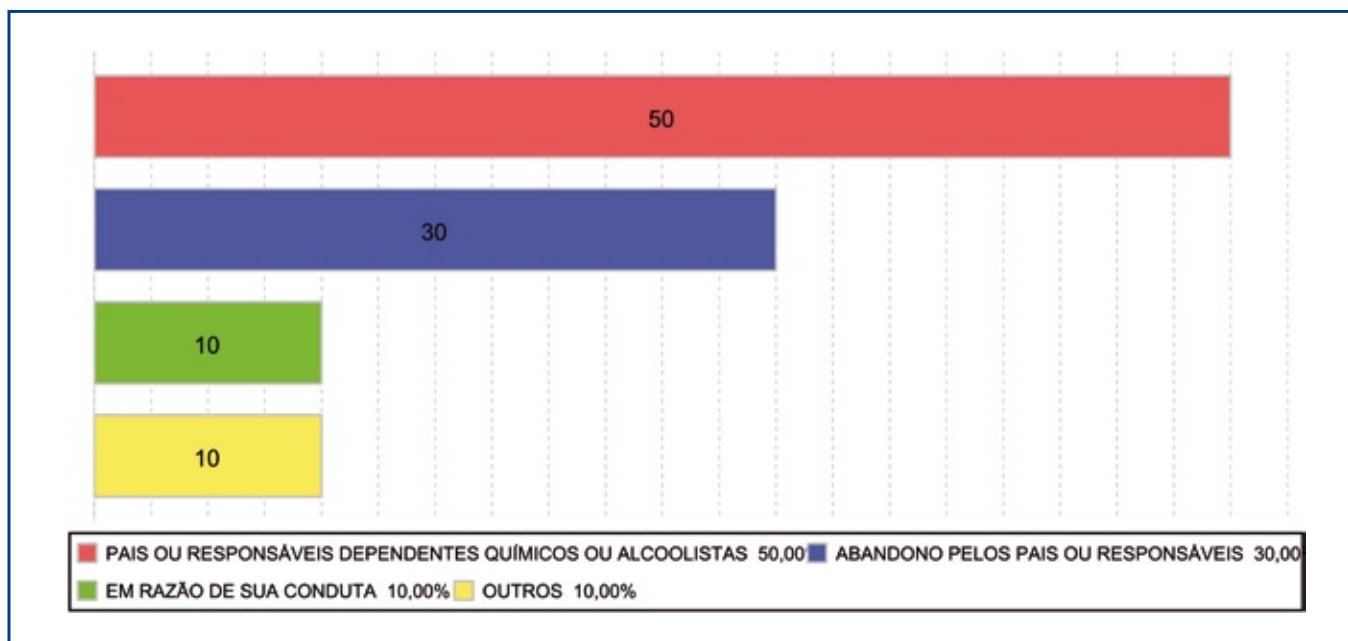

Motivo de desabrigoamento

Motivo	nº de c/a	%	feminino	masculino
Reintegração familiar	3	50,00	1	2
Não informado	2	33,33	1	1
Colocação em família substituta	1	16,67	0	1
Total	6	100,00	2	4

Relação entre visitação e Ação de Destituição do Poder Familiar (DPF)

Situação	nº de c/a	%	nº de c/a com DPF
Sem Visita	4	40,00	0
Com Visita	6	60,00	0
Total	10	100,00	0

Detalhamento dos vínculos biológicos das crianças e adolescentes abrigados

Crianças e adolescentes	nº de c/a	%
Pai e/ou mãe vivo(s)	10	100,00
Total	10	100,00

Detalhamento dos vínculos jurídicos das crianças e adolescentes abrigados

Crianças e adolescentes com pai e/ou mãe vivo(s)

Crianças e adolescentes	nº de c/a	%
Sem DPF	10	100,00
Total	10	100,00



MUNICÍPIO: VASSOURAS

Distribuição da população infanto-juvenil abrigada Total de abrigos, de crianças e adolescentes e dos aptos à adoção

nº de abrigos	nº de c/a	% de c/a no Estado	aptos à adoção	% aptos à adoção
1	6	0,16	0	0,00

Responsabilidade pelas crianças e adolescentes abrigados

Origem da população infanto-juvenil abrigada no Município analisado

Município	Abrigados	%
Vassouras	6	100,00

Distribuição da população infanto-juvenil oriunda do Município analisado pelos demais Municípios do Estado

Município de localização do abrigado	Abrigados	%
Vassouras	6	85,71
Paraíba do Sul	1	14,29
Total	7	100,00

Faixa etária das crianças e adolescentes abrigados

Faixa Etária	nº de c/a	%
7 a 9	2	33,33
10 a 12	2	33,33
16 a 18	2	33,33
Total	6	100,00

Detalhamento das crianças e adolescentes portadores de deficiência

Crianças e adolescentes portadores de deficiência

Apresentam deficiência	nº de c/a	%
Sim	1	16,67
Não	5	83,33
Total	6	100,00

Categoria	nº de c/a	%
Deficiência mental	1	100,00
Total	1	100,00

Crianças e adolescentes abrigados que necessitam de tratamento de saúde especial

Necessidade de tratamento de saúde especial	nº de c/a	%
Sim	1	16,67
Não	5	83,33
Total	11	100,00

Doenças mais comuns

Doenças mais comuns	Incidência	%
Dificuldades fonoaudiológicas (tratamento fonoaudiológico)	1	100,00
Total	1	100,00

Tempo de institucionalização das crianças e adolescentes que se encontram em regime de abrigo

Crianças e adolescentes que estão abrigados	nº de c/a	%
há menos de 6 meses	5	83,33
há mais de 1 ano e há menos de 2 anos	1	16,67
Total	6	100,00

Motivo de abrigamento

Motivo	nº de c/a	%	feminino	masculino
Negligência	4	66,67	2	2
Em razão de sua conduta	2	33,33	2	0
Total	6	100,00	4	2

Relação entre visitação e Ação de Destituição do Poder Familiar (DPF)

Situação	nº de c/a	%	nº de c/a com DPF
Sem Visita	2	33,33	0
Com Visita	2	66,67	0
Total	6	100,00	0

Detalhamento dos vínculos biológicos das crianças e adolescentes abrigados

Crianças e adolescentes	nº de c/a	%
Pai e/ou mãe vivo(s)	6	100,00
Total	6	100,00

Detalhamento dos vínculos jurídicos das crianças e adolescentes abrigados

Crianças e adolescentes com pai e/ou mãe vivo(s)

Crianças e adolescentes	nº de c/a	%
Sem DPF	6	100,00
Total	6	100,00



MUNICÍPIO: VOLTA REDONDA

Distribuição da população infanto-juvenil abrigada Total de abrigos, de crianças e adolescentes e dos aptos à adoção

nº de abrigos	nº de c/a	% de c/a no Estado	aptos à adoção	% aptos à adoção
5	21	0,56	2	9,52

Responsabilidade pelas crianças e adolescentes abrigados

Origem da população infanto-juvenil abrigada no Município analisado

Município	Abrigados	%
Volta Redonda	21	100,00

Faixa etária das crianças e adolescentes abrigados

Faixa Etária	nº de c/a	%
0 a 3	1	4,76
4 a 6	1	4,76
7 a 9	7	33,33
10 a 12	2	9,52
13 a 15	7	33,33
16 a 18	3	14,29
Total	21	100,00

Percentual de crianças e adolescentes abrigados por faixa etária

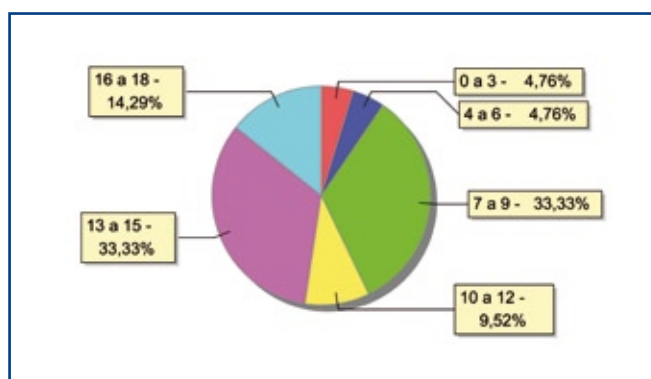

Distribuição das crianças e adolescentes abrigados por sexo e faixa etária

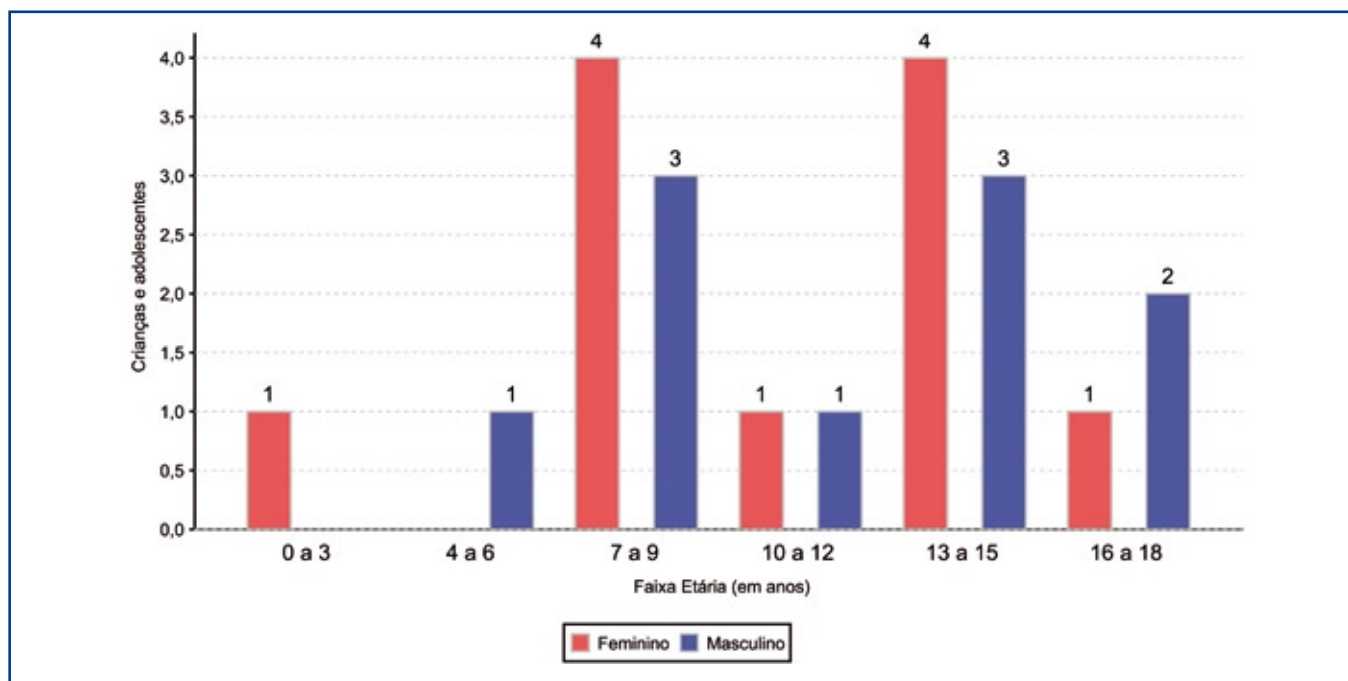

Crianças e adolescentes portadores de deficiência

Apresentam deficiência	nº de c/a	%
Sim	3	14,29
Não	18	85,71
Total	21	100,00

Detalhamento das crianças e adolescentes portadores de deficiência

Categoria	nº de c/a	%
Outros	2	66,67
Deficiência múltipla	1	33,33
Total	3	100,00

Crianças e adolescentes abrigados que necessitam de tratamento de saúde especial

Necessidade de tratamento de saúde especial	nº de c/a	%
Sim	10	47,62
Não	11	52,38
Total	21	100,00

Doenças mais comuns

Doenças mais comuns	Incidência	%
Transtornos mentais	5	41,67
Dificuldades psico-motoras (tratamento fisioterápico)	3	25,00
Dependência química (álcool ou drogas)	2	16,67
Dificuldades fonoaudiológicas (tratamento fonoaudiológico)	1	8,33
Outras doenças	1	8,33
Total	12	100,00



Tempo de institucionalização das crianças e adolescentes que se encontram em regime de abrigo

Crianças e adolescentes que estão abrigados	nº de c/a	%
há menos de 6 meses	7	33,33
há mais de 6 meses e há menos de 1 ano	2	9,52
há mais de 1 ano e há menos de 2 anos	4	19,05
há mais de 2 anos e há menos de 3 anos	1	4,76
há mais de 4 anos e há menos de 5 anos	2	9,52
há mais de 5 anos e há menos de 10 anos	4	19,05
há mais de 10 anos	1	4,76
Total	21	100,00

Percentual – tempo de abrigamento

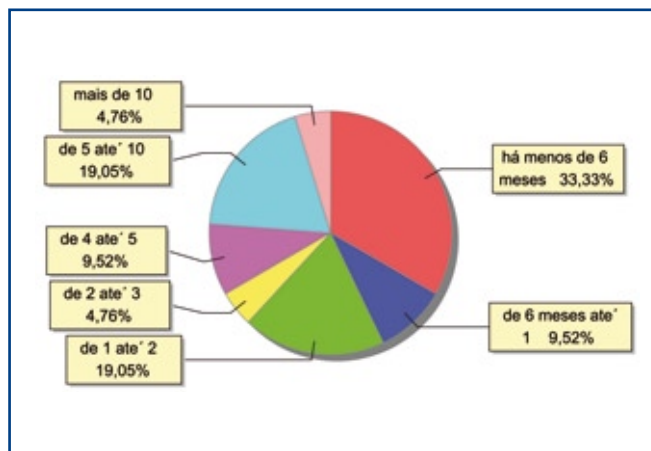

Motivo de abrigamento

Motivo	nº de c/a	%	feminino	masculino
Carência de recursos materiais da família ou responsáveis	5	23,81	2	3
Outros	3	14,29	2	1
Abandono pelos pais ou responsáveis	2	9,52	1	1
Negligência	2	9,52	0	2
Violência doméstica (maus tratos físicos ou psicológicos)	2	9,52	2	0
Abuso sexual / suspeita de abuso sexual	1	4,76	1	0
Orfandade	1	4,76	0	1
Risco de vida na comunidade	1	4,76	0	1
Situação de rua	1	4,76	1	0
Transferências	3	14,29	2	1
Total	21	100,00	11	10

Percentual – motivo de abrigoamento

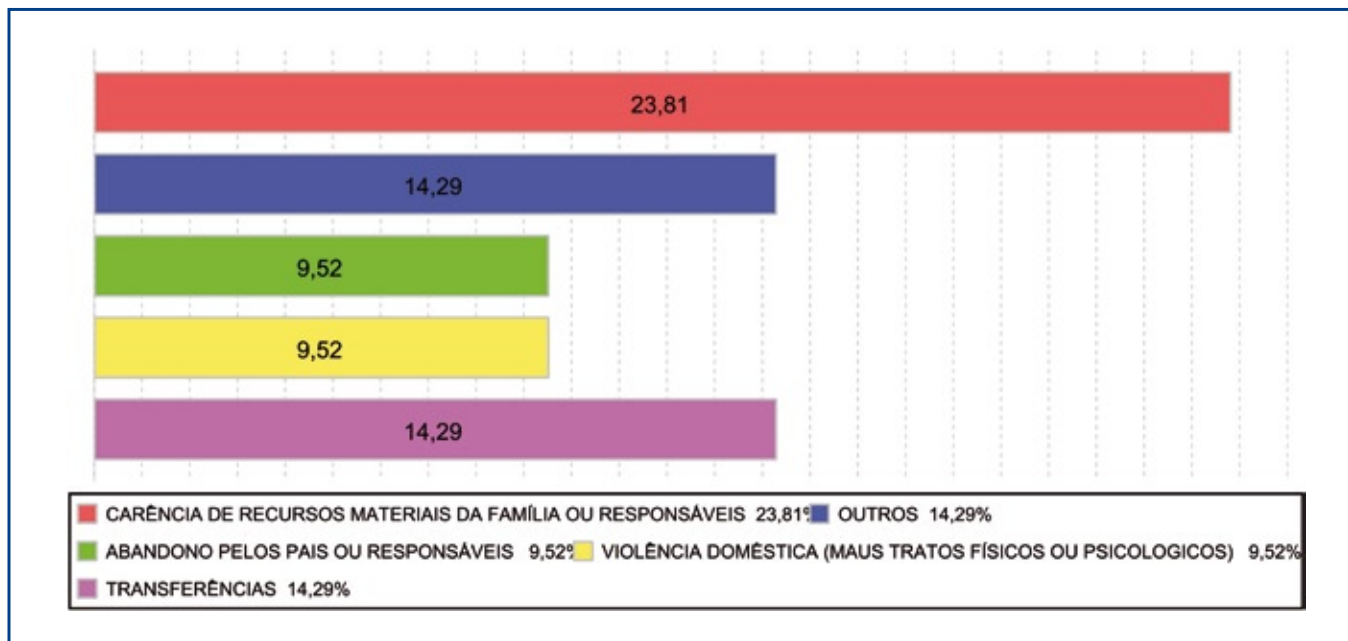

Motivo de desabrigoamento

Motivo	nº de c/a	%	feminino	masculino
Outros	25	32,47	9	16
Evasão	17	22,08	5	12
Não informado	14	18,18	3	11
Reintegração familiar	12	15,58	5	7
Colocação em família substituta	7	9,09	2	5
Alcançou a maioridade	2	2,60	0	2
Total	77	100,00	24	53



Relação entre visitação e Ação de Destituição do Poder Familiar (DPF)

Situação	nº de c/a	%	nº de c/a com DPF
Sem Visita	9	42,86	4
Com Visita	12	57,14	0
Total	21	100,00	4

Detalhamento dos vínculos biológicos das crianças e adolescentes abrigados

Crianças e adolescentes	nº de c/a	%
Órfãos	2	9,52
Pai e/ou mãe vivo(s)	19	90,48
Total	21	100,00

Detalhamento dos vínculos jurídicos das crianças e adolescentes abrigados

Crianças e adolescentes com pai e/ou mãe vivo(s)

Crianças e adolescentes	nº de c/a	%
Sem DPF	15	78,95
Com DPF	4	21,05
Total	19	100,00

Crianças e adolescentes aptos à adoção

Crianças e adolescentes	nº de c/a	%
Órfãos	2	100,00
Total	2	100,00