

3. CENSO ESTADUAL





ESTADO DO RIO DE JANEIRO

Dos indicadores de distribuição geográfica das crianças e adolescentes acolhidos

Distribuição da população infantojuvenil acolhida no Estado do Rio de Janeiro

Total das entidades de acolhimento institucional e familiar, das crianças e adolescentes inseridos nesses regimes, das crianças e adolescentes aptos à adoção, das crianças e adolescentes sem registro civil de nascimento, das crianças e adolescentes sem visita

ESTADO	nº de entidades	nº de c/a	% de c/a	aptos à adoção	% aptos à adoção	Sem R.C.N.	Sem Visita
Total	240	2.658	100,00	247	9,29	70	1.354
Acolhimento Institucional	202	2.252	84,73	221	8,31	66	1.199
Família Acolhedora Acolhimento Familiar	12	199	7,49	23	0,87	3	100
Especializado no Atendimento de Dependentes Químicos	8	95	3,57	3	0,11	1	47
Acolhimento Institucional de 2ª a 6ª	5	84	3,16	0	0,00	0	3
Programa Aluno Residente	13	28	1,05	0	0,00	0	5
Município	nº de entidades	nº de c/a	% de c/a	aptos à adoção	% aptos à adoção	Sem R.C.N.	Sem Visita
1 Rio de Janeiro	89	1.160	43,64	93	3,50	44	562
2 Campos dos Goytacazes	8	167	6,28	40	1,50	3	82
3 Duque de Caxias	13	162	6,09	10	0,38	6	97
4 Niterói	12	126	4,74	18	0,68	1	72
5 Nova Iguaçu	12	109	4,10	13	0,49	3	64
6 Belford Roxo	5	73	2,75	4	0,15	4	35
7 Petrópolis	5	73	2,75	4	0,15	0	37
8 São Gonçalo	6	58	2,18	7	0,26	0	24
9 São João de Meriti	3	37	1,39	7	0,26	0	18
10 Volta Redonda	5	36	1,35	1	0,04	0	15
11 Barra Mansa	3	35	1,32	1	0,04	0	18
12 Araruama	4	34	1,28	3	0,11	0	15
13 Angra dos Reis	1	32	1,20	2	0,08	0	11
14 Tanguá	1	31	1,17	5	0,19	0	23
15 Queimados	2	30	1,13	0	0,00	2	19
16 Resende	2	27	1,02	2	0,08	0	19
17 Teresópolis	3	23	0,87	0	0,00	0	21
18 Nilópolis	2	22	0,83	1	0,04	1	15
19 Paty do Alferes	2	21	0,79	0	0,00	0	13
20 Areal	1	20	0,75	4	0,15	0	7
21 Macaé	1	20	0,75	0	0,00	0	3

Município	nº de entidades	nº de c/a	% de c/a	aptos à adoção	% aptos à adoção	Sem R.C.N.	Sem Visita
22 Quissamã	1	19	0,71	0	0,00	0	2
23 Itaperuna	2	18	0,68	4	0,15	0	7
24 Itaguaí	2	17	0,64	1	0,04	0	7
25 Carmo	3	16	0,60	1	0,04	0	15
26 São Francisco de Itabapoana	1	16	0,60	3	0,11	0	12
27 Seropédica	1	15	0,56	0	0,00	0	6
28 Valença	1	15	0,56	0	0,00	0	8
29 Barra do Piraí	2	14	0,53	2	0,08	0	7
30 Paraty	1	14	0,53	0	0,00	0	5
31 Guapimirim	2	13	0,49	0	0,00	1	1
32 Mesquita	1	13	0,49	0	0,00	0	8
33 Magé	1	12	0,45	0	0,00	0	8
34 Santo Antonio de Padua	1	12	0,45	2	0,08	0	6
35 Cabo Frio	1	10	0,38	0	0,00	0	8
36 São Pedro da Aldeia	1	10	0,38	1	0,04	4	8
37 Sumidouro	1	10	0,38	0	0,00	0	3
38 Nova Friburgo	2	9	0,34	2	0,08	0	4
39 Conceição de Macabu	1	9	0,34	0	0,00	0	6
40 Rio das Flores	1	9	0,34	2	0,08	0	2
41 Paraíba do Sul	4	8	0,30	1	0,04	0	5
42 Casimiro de Abreu	1	8	0,30	1	0,04	0	2
43 Três Rios	1	8	0,30	0	0,00	0	2
44 Itatiaia	1	7	0,26	2	0,08	0	4
45 Mangaratiba	1	7	0,26	0	0,00	0	7
46 Rio das Ostras	1	7	0,26	3	0,11	0	0
47 São Fidélis	1	6	0,23	0	0,00	0	4
48 Trajano de Moraes	1	6	0,23	1	0,04	0	4
49 Rio Bonito	1	5	0,19	1	0,04	0	4
50 Santa Maria Madalena	1	5	0,19	0	0,00	0	1
51 Vassouras	1	5	0,19	0	0,00	0	3
52 Silva Jardim	2	4	0,15	0	0,00	1	3
53 Cantagalo	1	4	0,15	0	0,00	0	2
54 Paracambi	1	4	0,15	1	0,04	0	0
55 Saquarema	1	4	0,15	1	0,04	0	4
56 Carapebus	1	3	0,11	0	0,00	0	2



Município	nº de entidades	nº de c/a	% de c/a	aptos à adoção	% aptos à adoção	Sem R.C.N.	Sem Visita
57 Duas Barras	1	3	0,11	0	0,00	0	2
58 Engenheiro Paulo de Frontin	1	3	0,11	0	0,00	0	3
59 Itaocara	1	3	0,11	0	0,00	0	3
60 Pirai	1	3	0,11	0	0,00	0	2
61 Rio Claro	1	3	0,11	0	0,00	0	0
62 São Sebastião do Alto	1	3	0,11	3	0,11	0	3
63 Cachoeiras de Macacu	1	1	0,04	0	0,00	0	1
64 Mendes	1	1	0,04	0	0,00	0	0
65 Bom Jardim	1	0	0,00	0	0,00	0	0
66 Cordeiro	1	0	0,00	0	0,00	0	0
67 Macuco	1	0	0,00	0	0,00	0	0
68 Maricá	1	0	0,00	0	0,00	0	0
69 Porciúncula	1	0	0,00	0	0,00	0	0
70 São João da Barra	1	0	0,00	0	0,00	0	0

**Distribuição percentual da população infantojuvenil acolhida no Estado do Rio de Janeiro
Maiores incidências**

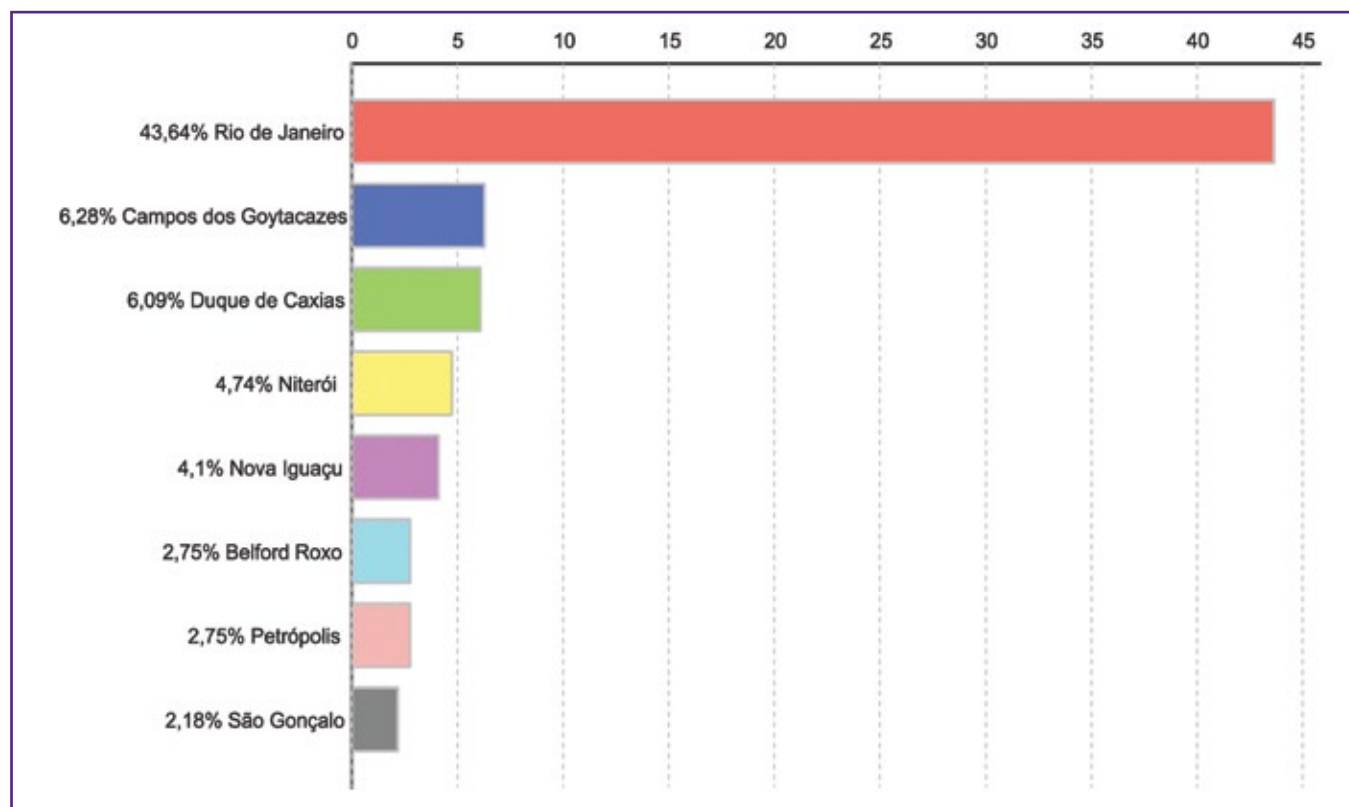

Relação entre a população infantojuvenil acolhida e o nº de habitantes do Município

Município	População	nº de c/a	c/a acolhido a cada 10.000 habitantes
1 Areal	11.423	20	17,509
2 Rio das Flores	8.561	9	10,513
3 Tanguá	30.732	31	10,087
4 Quissamã	20.242	19	9,386
5 Carmo	17.434	16	9,177
6 Paty do Alferes	26.359	21	7,967
7 Sumidouro	14.900	10	6,711
8 Trajano de Moraes	10.289	6	5,831
9 Santa Maria Madalena	10.321	5	4,844
10 São Sebastião do Alto	7.003	3	4,284
11 Conceição de Macabu	21.211	9	4,243
12 São Francisco de Itabapoana	41.354	16	3,869
13 Paraty	37.533	14	3,730
14 Campos dos Goytacazes	463.731	167	3,601
15 Araruama	112.008	34	3,035
16 Santo Antonio de Padua	40.589	12	2,956
17 Duas Barras	10.930	3	2,745
18 Niterói	487.562	126	2,584
19 Guapimirim	51.483	13	2,525
20 Petrópolis	295.917	73	2,467
21 Itatiaia	28.783	7	2,432
22 Engenheiro Paulo de Frontin	13.237	3	2,266
23 Casimiro de Abreu	35.347	8	2,263
24 Resende	119.769	27	2,254
25 Carapebus	13.359	3	2,246
26 Queimados	137.962	30	2,175
27 Valença	71.843	15	2,088
28 Cantagalo	19.830	4	2,017
29 Barra Mansa	177.813	35	1,968
30 Paraíba do Sul	41.084	8	1,947
31 Mangaratiba	36.456	7	1,920
32 Seropédica	78.186	15	1,919
33 Duque de Caxias	855.048	162	1,895
34 Angra dos Reis	169.511	32	1,888



Município	População	nº de c/a	c/a acolhido a cada 10.000 habitantes
35 Itaperuna	95.841	18	1,878
36 Silva Jardim	21.349	4	1,874
37 Rio de Janeiro	6.320.446	1.160	1,835
38 Rio Claro	17.425	3	1,722
39 São Fidélis	37.543	6	1,598
40 Itaguaí	109.091	17	1,558
41 Belford Roxo	469.332	73	1,555
42 Barra do Piraí	94.778	14	1,477
43 Vassouras	34.410	5	1,453
44 Teresópolis	163.746	23	1,405
45 Nilópolis	157.425	22	1,397
46 Volta Redonda	257.803	36	1,396
47 Nova Iguaçu	796.257	109	1,369
48 Itaocara	22.899	3	1,310
49 Piraí	26.314	3	1,140
50 São Pedro da Aldeia	87.875	10	1,138
51 Três Rios	77.432	8	1,033
52 Macaé	206.728	20	0,967
53 Rio Bonito	55.551	5	0,900
54 Paracambi	47.124	4	0,849
55 São João de Meriti	458.673	37	0,807
56 Mesquita	168.376	13	0,772
57 Rio das Ostras	105.676	7	0,662
58 São Gonçalo	999.728	58	0,580
59 Mendes	17.935	1	0,558
60 Saquarema	74.234	4	0,539
61 Cabo Frio	186.227	10	0,537
62 Magé	227.322	12	0,528
63 Nova Friburgo	182.082	9	0,494
64 Cachoeiras de Macacu	54.273	1	0,184
Total	15.091.705	2.658	

Relação entre a população infantojuvenil acolhida e o nº de habitantes do Município
Maiores incidências

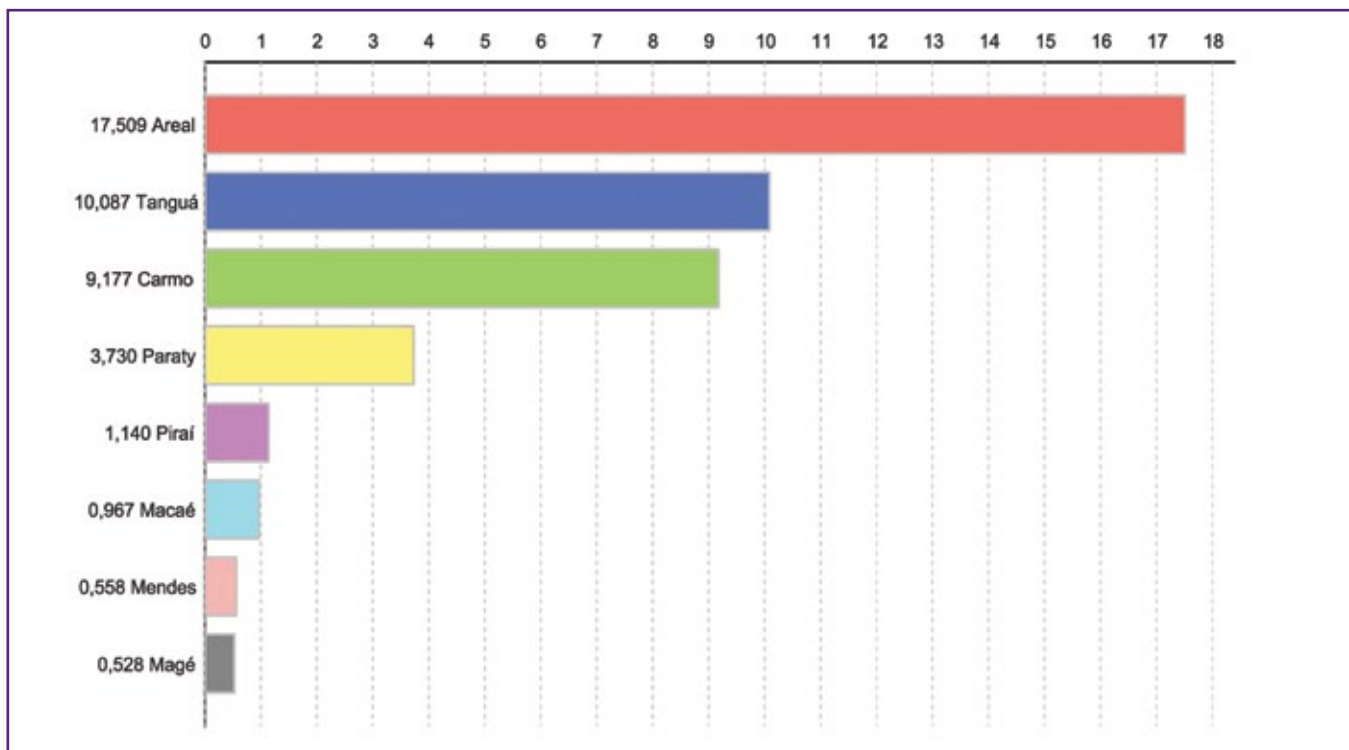

Municípios que acolhem c/a de sua região, em outros Municípios
Maiores incidências em números percentuais

Município	c/a acolhidos do município	c/a acolhidos no município	c/a do município acolhidos em outro município	% de c/a do município acolhidos em outro município
Itaboraí	14	0	14	100,00
Japeri	7	0	7	100,00
Italva	6	0	6	100,00
Aperibé	3	0	3	100,00
Miguel Pereira	3	0	3	100,00
Miracema	3	0	3	100,00
Iguaba Grande	2	0	2	100,00
Arraial do Cabo	1	0	1	100,00
Bom Jesus do Itabapoana	1	0	1	100,00
Cardoso Moreira	1	0	1	100,00
Comendador Levy Gasparian	1	0	1	100,00
Cordeiro	1	0	1	100,00
Maricá	1	0	1	100,00
Mendes	1	0	1	100,00
Porto Real	1	0	1	100,00



Maiores incidências em números absolutos

Município	c/a acolhidos do município	c/a acolhidos no município	c/a do município acolhidos em outro município	% de c/a do município acolhidos em outro município
Rio de Janeiro	1130	1096	34	3,01
São Gonçalo	78	54	24	30,77
Nova Iguaçu	105	89	16	15,24
Magé	28	12	16	57,14
Duque de Caxias	160	145	15	9,38
Belford Roxo	79	64	15	18,99
Itaboraí	14	0	14	100,00
São João de Meriti	38	29	9	23,68

Municípios que acolhem c/a de outros Municípios

Maiores incidências em números percentuais

Município	c/a acolhidos no município	c/a acolhidos do município	c/a acolhidos de outro município	% de c/a acolhidos de outro município
Cachoeiras de Macacu	1	0	1	100,00
Mendes	1	0	1	100,00
Tanguá	31	13	18	58,06
Barra Mansa	35	16	19	54,29
Santo Antonio de Padua	12	6	6	50,00
Paracambi	4	2	2	50,00
Areal	20	11	9	45,00
Paty do Alferes	21	14	7	33,33

Maiores incidências em números absolutos

Município	c/a acolhidos no município	c/a acolhidos do município	c/a acolhidos de outro município	% de c/a acolhidos de outro município
Rio de Janeiro	1160	1096	64	5,52
Nova Iguaçu	109	89	20	18,35
Niterói	126	107	19	15,08
Barra Mansa	35	16	19	54,29
Tanguá	31	13	18	58,06
Duque de Caxias	162	145	17	10,49
Campos dos Goytacazes	167	155	12	7,19
Belford Roxo	73	64	9	12,33

Distribuição da população infantojuvenil acolhida no Estado do Rio de Janeiro por região
Total das entidades de acolhimento institucional e familiar, das crianças e adolescentes inseridos nesses regimes, das crianças e adolescentes aptos à adoção, das crianças e adolescentes sem registro civil de nascimento, das crianças e adolescentes sem visita

ESTADO	nº de entidades	nº de c/a	% de c/a	aptos à adoção	% aptos à adoção	Sem R.C.N.	Sem Visita
Total	240	2.658	100,00	247	9,29	70	1.354
	nº de entidades	nº de c/a	% de c/a no Estado	aptos à adoção	% aptos à adoção	Sem R.C.N.	Sem Visita
1 Metropolitana	151	1.865	70,17	159	5,98	62	952
2 Norte Fluminense	15	240	9,03	43	1,62	3	111
3 Serrana	22	152	5,72	11	0,41	0	92
4 Médio Paraíba	17	149	5,61	10	0,38	0	75
5 Baixadas Litorâneas	14	83	3,12	10	0,38	5	45
6 Costa Verde	5	70	2,63	3	0,11	0	30
7 Centro Sul Fluminense	11	66	2,48	5	0,19	0	33
8 Noroeste Fluminense	5	33	1,24	6	0,23	0	16

Distribuição percentual da população acolhida no Estado do Rio de Janeiro por região

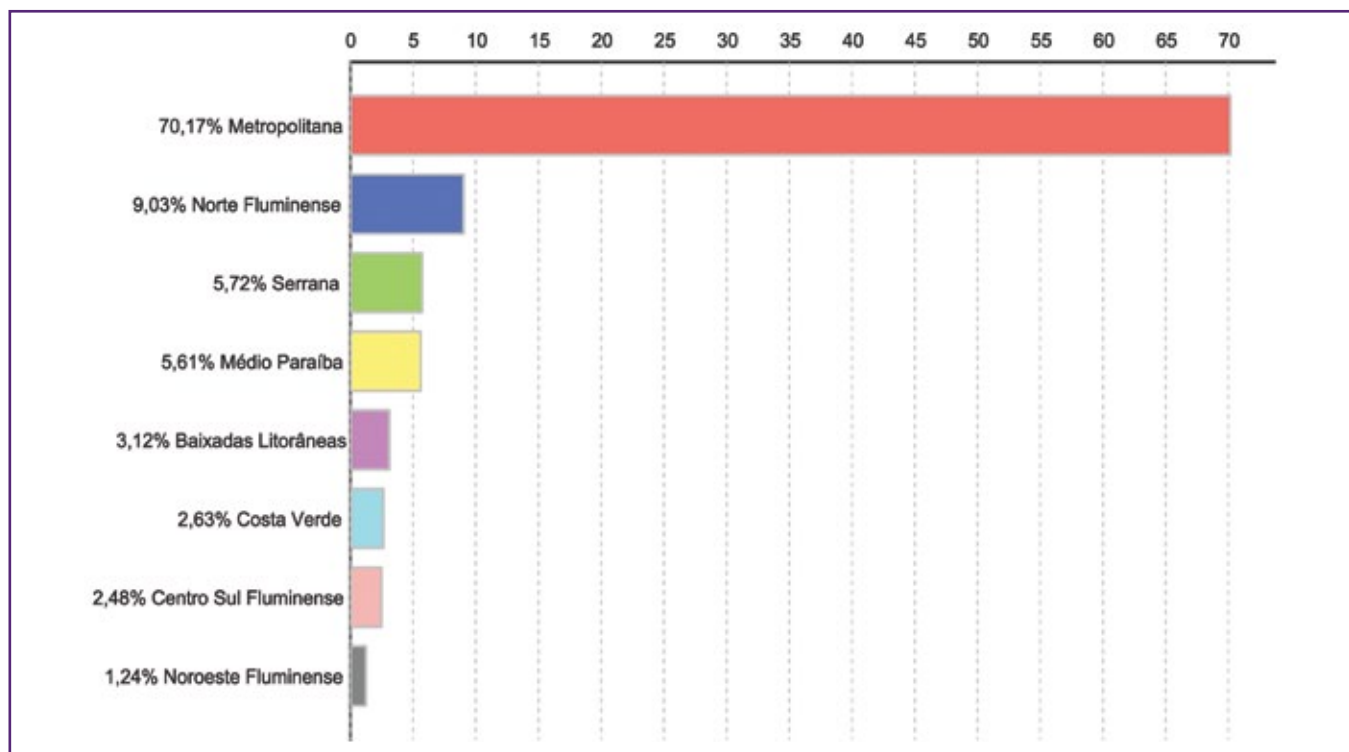



Relação entre a população infantojuvenil acolhida e o nº de habitantes da Região

Região	População	nº de c/a	c/a acolhido a cada 10.000 habitantes
1 Norte Fluminense	849.515	240	2,825
2 Centro Sul Fluminense	272.227	66	2,424
3 Costa Verde	352.591	70	1,985
4 Serrana	803.735	152	1,891
5 Médio Paraíba	855.193	149	1,742
6 Metropolitana	11.599.156	1.865	1,608
7 Noroeste Fluminense	317.493	33	1,039
8 Baixadas Litorâneas	938.127	83	0,885
Total	15.988.037	2.658	

Relação entre a população infantojuvenil acolhida e o nº de habitantes da Região

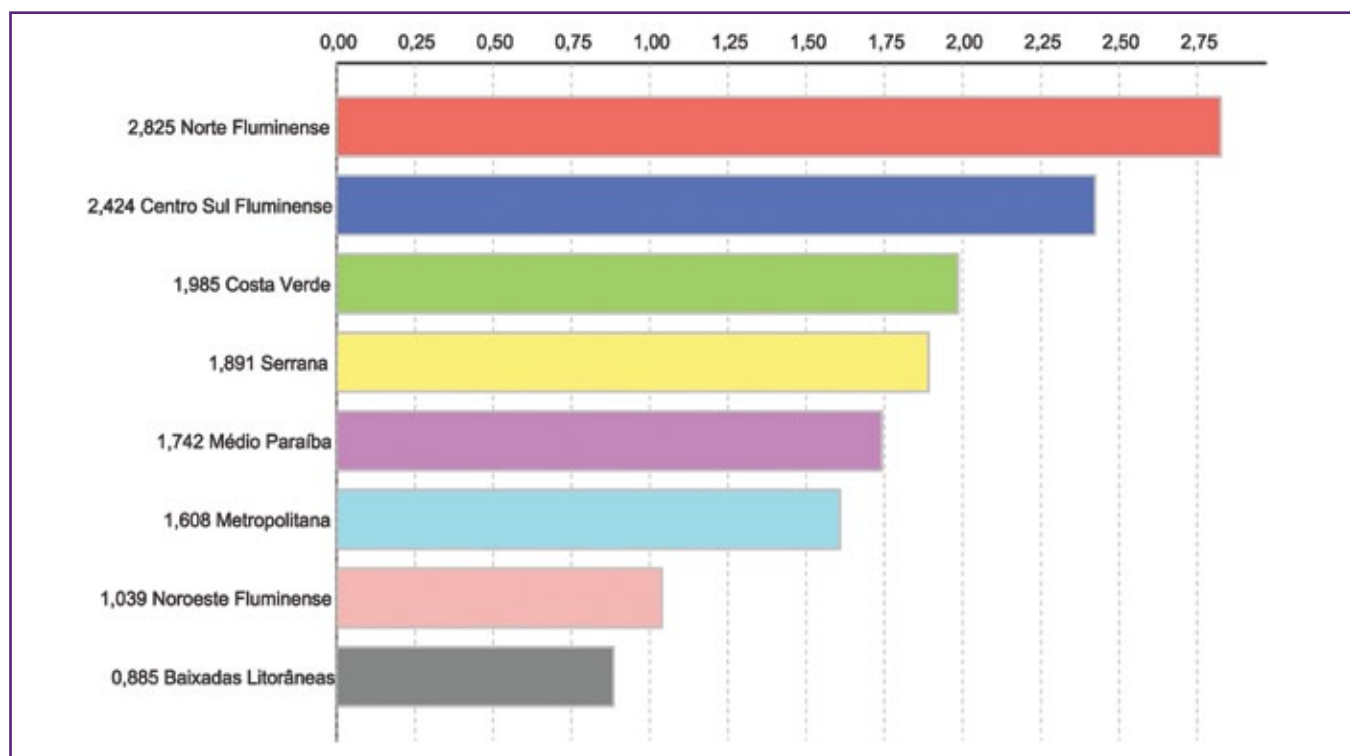

Dos indicadores de faixa etária, sexo e escolaridade das c/a acolhidos

Faixa etária das crianças e adolescentes acolhidos

Faixa etária	nº de c/a	%
0 a 3	423	15,91
4 a 6	363	13,66
7 a 9	426	16,03
10 a 12	486	18,28
13 a 15	599	22,54
16 a 18	361	13,58
Total	2.658	100,00

Percentual de crianças e adolescentes acolhidos por faixa etária

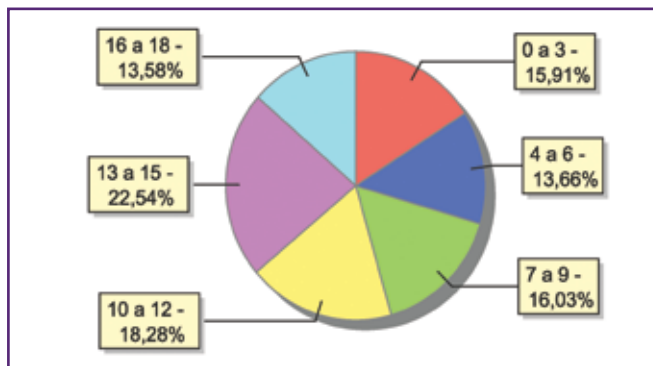

Distribuição das crianças e adolescentes acolhidos por sexo e faixa etária

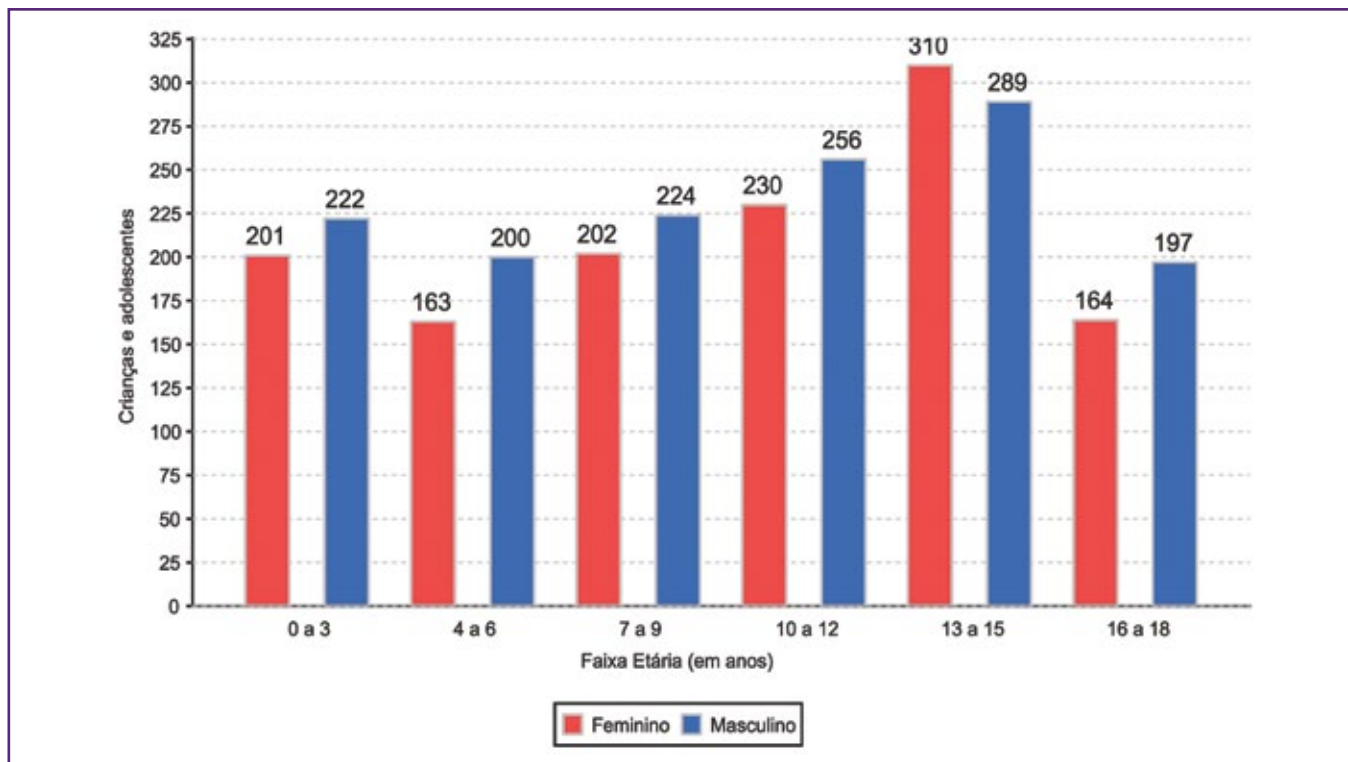



Escolaridade das crianças e adolescentes acolhidos, por faixa etária

Faixa etária	Estuda	%	Não Estuda	%	Total	%
0 a 3	48	11,35	375	88,65	423	100,00
4 a 5	119	49,58	121	50,42	240	100,00
6 a 15	1320	80,78	314	19,22	1634	100,00
16 a 18	230	63,71	131	36,29	361	100,00
Total	1.717	64,60	941	35,40	2.658	100,00

Faixas etárias das crianças e adolescentes que não estudam

Faixa etária	nº de c/a	%
0 a 3	375	39,85
4 a 5	121	12,86
6 a 15	263	27,95
16 a 18	182	19,34
Total	941	100,00

Faixas etárias (em percentual) das crianças e adolescentes que não estudam

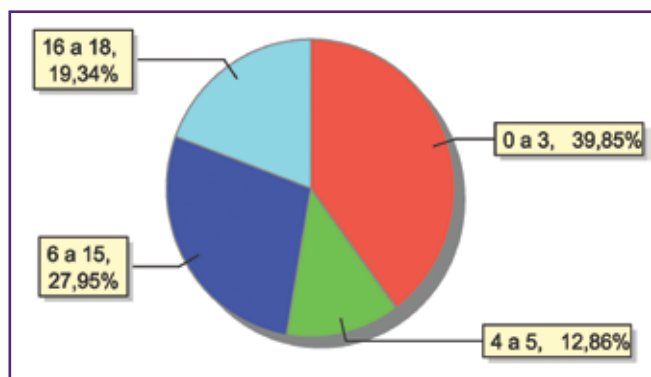

Dos indicadores de deficiência e saúde

Crianças e adolescentes portadores de necessidades especiais

Apresentam deficiência	nº de c/a	%
Sim	179	6,73
Não	2.479	93,27
Total	2.658	100,00

Detalhamento das crianças e adolescentes portadores de necessidades especiais

Categoria	nº de c/a	%
Deficiência mental	122	68,16
Deficiência múltipla	29	16,20
Deficiência auditiva deficiência visual	16	8,94
Deficiência física	12	6,70
Total	179	100,00

Crianças e adolescentes acolhidos que necessitam de tratamento de saúde especial

Necessidade de tratamento de saúde especial	nº de c/a	%
Sim	568	21,37
Não	2.090	78,63
Total	2.658	100,00

Doenças mais comuns

Doenças mais comuns	incidência	%
Acompanhamento psicológico	178	25,61
Transtornos Mentais	80	11,51
Dificuldades fonoaudiológicas (tratamento fonoaudiológico)	75	10,79
Dependência química (álcool ou drogas)	67	9,64
Dificuldades psicomotoras (Tratamento fisioterápico)	55	7,91
HIV Positivo	55	7,91
Doenças Neurológicas	42	6,04
Encefalopatia	24	3,45
Epilepsia	18	2,59
Doenças Dermatológicas	12	1,73
DST (Doenças Sexualmente Transmissíveis)	12	1,73
Asma ou Bronquite	11	1,58
Doenças do Aparelho Digestivo	11	1,58
Tratamento Oftalmológico	9	1,29
Alergia	7	1,01
Cardiopatias	7	1,01
Desnutrição	6	0,86
Anemia Falciforme	5	0,72
Doenças Respiratórias	5	0,72
Tuberculose	4	0,58
Doenças Hormonais	3	0,43
Diabetes	2	0,29
Doença Renal	2	0,29
Queimaduras moderadas a severas	2	0,29
Câncer	1	0,14
Hipertensão (pressão alta)	1	0,14
Síndrome do Alcoolismo Fetal	1	0,14
Total	695	100,00



Dos indicadores de período e motivo de acolhimento / desligamento

Motivo de acolhimento

Motivo	nº de c/a	%	feminino	masculino
Negligência	626	23,55	291	335
Abandono pelos pais ou responsáveis	419	15,76	185	234
Situação de Rua	255	9,59	109	146
Abusos físicos ou psicológicos contra a criança ou adolescente	192	7,22	99	93
Pais ou responsáveis dependentes químicos ou alcoolistas	151	5,68	78	73
Abuso sexual / Suspeita de abuso sexual	139	5,23	107	32
Conflitos no ambiente familiar	125	4,70	70	55
Uso abusivo de drogas ou álcool	119	4,48	31	88
Devolução por tentativa de colocação familiar mal sucedida	110	4,14	61	49
Responsável impossibilitado de cuidar por motivo de doença	94	3,54	44	50
Falta de creche ou escola em horário integral	87	3,27	50	37
Carência de recursos materiais da família ou responsáveis	82	3,09	41	41
Em razão de sua conduta	67	2,52	18	49
Risco de vida na comunidade	40	1,50	10	30
Orfandade	39	1,47	16	23
Responsável cumprindo pena privativa de liberdade	35	1,32	16	19
Genitor(es) menor(es) de 18 anos abrigado(s) com o filho	33	1,24	20	13
Exploração do trabalho infantojuvenil pelos pais ou responsáveis	15	0,56	9	6
Genitor(es) maior(es) de 18 anos abrigado(s) com o filho (abrigo de família)	15	0,56	8	7
Exploração sexual para fins de prostituição infantojuvenil	12	0,45	7	5
Calamidade Pública	2	0,08	0	2
Prostituição dos pais	1	0,04	0	1
Total	2.658	100,00	1.270	1.388



Motivo de acolhimento – principais ocorrências

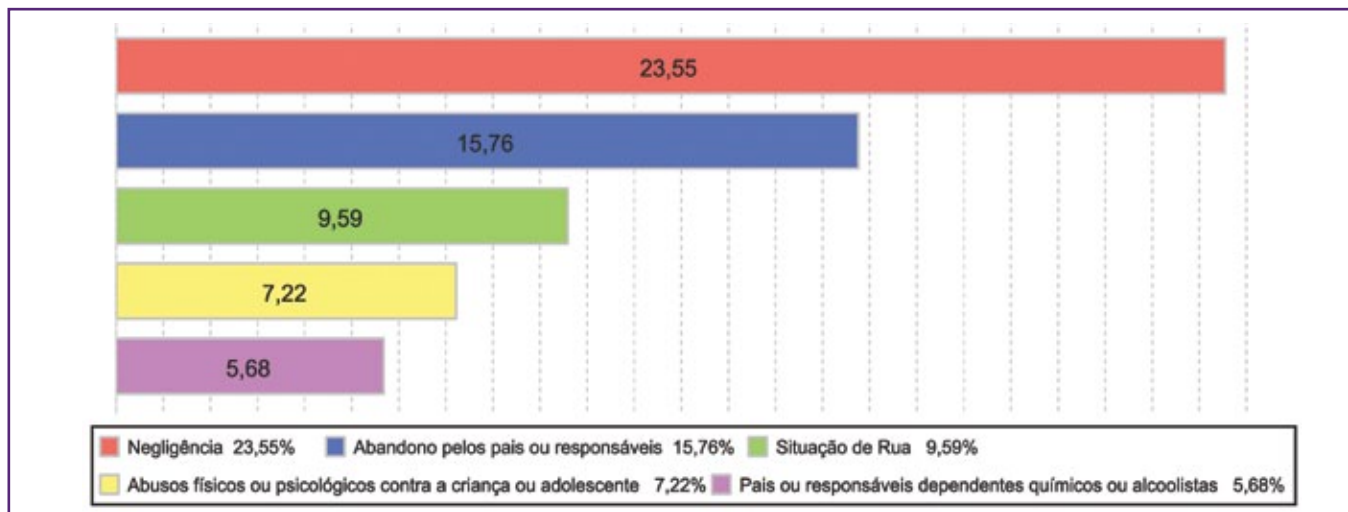

Tempo de institucionalização das crianças e adolescentes que se encontram em regime de acolhimento institucional ou familiar

Crianças e adolescentes que estão acolhidos	nº de c/a	%
Há menos de 6 meses	1.261	47,44
Há mais de 6 meses e há menos de 1 ano	416	15,65
Há mais de 1 ano e há menos de 2 anos	449	16,89
Há mais de 2 anos e há menos de 3 anos	165	6,21
Há mais de 3 anos e há menos de 4 anos	127	4,78
Há mais de 4 anos e há menos de 5 anos	63	2,37
Há mais de 5 anos e há menos de 10 anos	140	5,27
Há mais de 10 anos	37	1,39
Total	2.658	100,00

Percentual – tempo de acolhimento

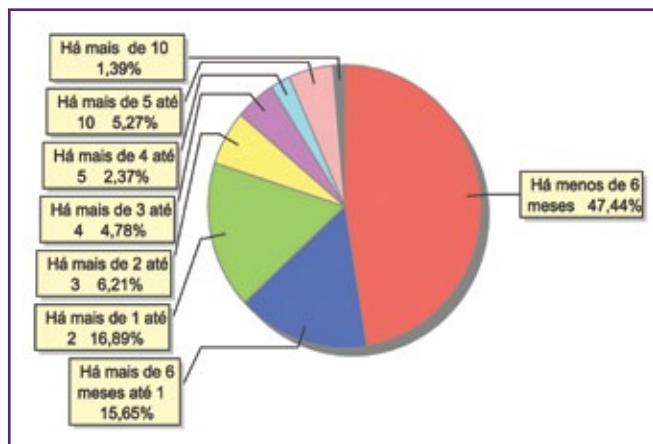

Motivo de desligamento

Motivo	nº de c/a	%	feminino	masculino
Reintegração Familiar	5.233	53,12	2.569	2.664
Evasão	1.916	19,45	748	1.168
Colocação em família substituta	1.885	19,14	944	941
Maioridade ou Emancipação	556	5,64	256	300
Transferência para outro regime de atendimento	225	2,28	78	147
Óbito	36	0,37	20	16
Total	9.851	100,00	4.615	5.236



Dos indicadores que podem contribuir para a definição da situação jurídica das crianças e adolescentes acolhidos
Relação entre visitação e Ação de Destituição do Poder Familiar (DPF)

Situação	nº de c/a	%	nº de c/a com DPF	% de c/a com DPF	nº de c/a sem DPF	% de c/a sem DPF
Com visita	1.304	100,00	394	30,21	910	69,79
Sem visita	1.354	100,00	524	38,70	830	61,30
Total	2.658	100,00	918	34,54	1.740	65,46

Faixa etária das crianças e adolescentes sem visita

Situação	nº de c/a	%	nº de c/a com DPF	% de c/a com DPF	nº de c/a sem DPF	% de c/a sem DPF
0 a 3	199	100,00	78	39,20	121	60,80
4 a 6	165	100,00	69	41,82	96	58,18
7 a 9	214	100,00	92	42,99	122	57,01
10 a 12	231	100,00	101	43,72	130	56,28
13 a 15	331	100,00	125	37,76	206	62,24
16 a 18	214	100,00	59	27,57	155	72,43
Total	1.354	100,00	524	38,70	830	61,30

Detalhamento da visitação

Situação	nº de c/a	%
Diária	104	3,91
Semanal	850	31,98
Quinzenal	232	8,73
Mensal	113	4,25
Bimestral	5	0,19
Sem visita	1.354	50,94
Total	2.658	100,00

Detalhamento dos vínculos biológicos das crianças e adolescentes acolhidos

Situação	nº de c/a	%
Órfãos	103	3,88
Pai e/ou mãe vivo(s)	2.420	91,05
Pai e mãe desconhecidos	23	0,87
DPF com trânsito em julgado	112	4,21
Total	2.658	100,00

Detalhamento dos vínculos jurídicos das crianças e adolescentes acolhidos

Crianças e adolescentes com pai e/ou mãe vivo(s)

Crianças e adolescentes	nº de c/a	%
Sem DPF	1.637	64,65
Com DPF	895	35,35
Total	2.532	100,00

Crianças e adolescentes aptos à adoção

Motivo	nº de c/a	%
DPF com trânsito em julgado	112	45,34
Óbito dos pais	103	41,70
Pais desconhecidos	23	9,31
Entrega Voluntaria	9	3,64
Total	247	100,00

Perfil dos aptos à adoção

Critério	Órfãos	DPF	Pais Desconhecidos	Entrega Voluntária	Total
Sexo					
Feminino	41	56	9	3	109
Masculino	62	56	14	6	138
Total	103	112	23	9	247
Faixa Etária					
0 a 3	0	3	3	0	6
4 a 6	4	10	2	1	17
7 a 9	8	26	1	1	36
10 a 12	12	26	5	0	43
13 a 15	43	30	6	4	83
16 a 18	36	17	6	3	62
Total	103	112	23	9	247
Tempo de Acolhimento					
Há menos de 6 meses	32	28	14	1	75
Há mais de 6 meses e há menos de 1 ano	15	8	2	0	25
Há mais de 1 ano e há menos de 2 anos	15	27	1	1	44
Há mais de 2 anos e há menos de 3 anos	10	14	1	0	25
Há mais de 3 anos e há menos de 4 anos	11	14	3	2	30
Há mais de 4 anos e há menos de 5 anos	3	3	0	0	6
Há mais de 5 anos e há menos de 10 anos	11	13	2	5	31
Há mais de 10 anos	6	5	0	0	11
Total	103	112	23	9	247
Deficiências					
Não	90	90	20	8	208
Sim	13	22	3	1	39
Total	103	112	23	9	247
Doenças					
Não	76	87	21	8	192
Sim	27	25	2	1	55
Total	103	112	23	9	247



Panorama e detalhamento da situação das crianças e adolescentes no sistema de justiça

Panorama da situação das crianças e adolescentes no sistema de justiça	nº de c/a	%
Com ações judiciais	1.570	59,07
Sem ações judiciais	1.088	40,93
Total	2.658	100,00

Distribuição percentual de ações

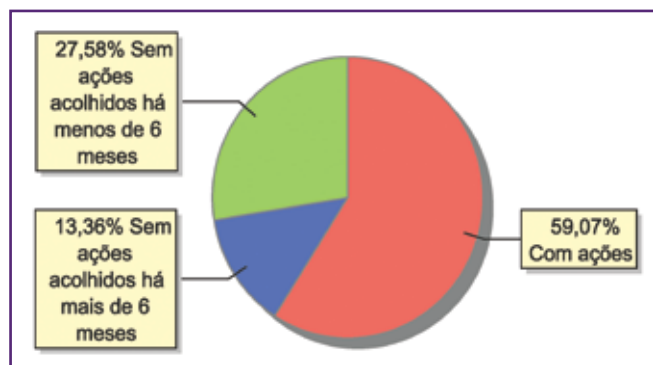

Acompanhamento no âmbito da PJIJ de crianças e adolescentes sem ações judiciais	nº de c/a	%
Com P.A.	94	8,64
Sem P.A. acolhido há mais de 6 meses	329	30,24
Sem P.A. acolhido há menos de 6 meses	665	61,12
Total	1.088	100,00

Acompanhamento no âmbito do Poder Judiciário	nº de c/a	%
Com ações judiciais	1.570	59,07
Com procedimentos judiciais	468	17,61
Sem ações ou procedimentos judiciais	620	23,33
Total	2.658	100,00

Ações Judiciais	nº de ações	%
Ação de Destituição do Poder Familiar	934	41,96
Representação em face dos pais ou responsável (Art. 249, ECA)	640	28,75
Ação de Guarda Judicial	206	9,25
Ação de Alimentos em face dos pais ou responsável	105	4,72
Ação de Adoção	74	3,32
Ação de Busca e Apreensão	54	2,43
Ação de Suspensão do Poder Familiar (Art.24 ECA)	43	1,93
Ação de Registro Civil de Nascimento	42	1,89
Ação Civil Pública para proteção de direito individual (moradia,inclusão em programa de auxílio,etc)	36	1,62
Averiguação de situação de risco de criança ou adolescente	31	1,39
Ação de Tutela	23	1,03
Ação de Investigação de Paternidade	14	0,63
Ação de Obrigação de Fazer	9	0,40
Ação de Entrega Voluntária (Art. 166 ECA)	9	0,40
Revogação de Guarda	3	0,13
Pedido de afastamento do convívio familiar	2	0,09
Ação Cautelar Inominada	1	0,04
Total	2.226	100,0

Procedimentos Judiciais	nº de procedimentos	%
Procedimento Preliminar de Acolhimento	672	51,69
Procedimento de Abrigo na Esfera Judicial/ PAMP	502	38,62
Outros Procedimentos Judiciais	82	6,31
Carta Precatória	44	3,38
Total	1.300	100,00