

## 6. CENSOS MUNICIPAIS







## MUNICÍPIO: ANGRA DOS REIS

Dos indicadores de distribuição geográfica das crianças e adolescentes acolhidos

Distribuição da população infantojuvenil acolhida

Total das entidades de acolhimento institucional e familiar, das crianças e adolescentes inseridos nesses regimes, das crianças e adolescentes aptos à adoção, das crianças e adolescentes sem registro civil de nascimento, das crianças e adolescentes sem visita

nº de entidades	nº de c/a	% de c/a no Estado	aptos à adoção	% aptos à adoção	Sem R.C.N.	Sem visita
1	32	1,20	2	6,25	0	11

### Origem da população infantojuvenil acolhida no Município

Município	Acolhidos	%
Angra dos Reis	29	90,63
Paraty	2	6,25
Mangaratiba	1	3,13
<b>Total</b>	<b>32</b>	<b>100,00</b>

### Distribuição da população infantojuvenil oriunda do Município analisado acolhida pelos demais Municípios do Estado

Município de localização do acolhido	Acolhidos	%
Angra dos Reis	29	85,29
Barra Mansa	2	5,88
Itaguaí	1	2,94
Rio Claro	1	2,94
Rio de Janeiro	1	2,94
<b>Total</b>	<b>34</b>	<b>100,00</b>

Dos indicadores de faixa etária, sexo e escolaridade das crianças e adolescentes acolhidos

### Faixa etária das crianças e adolescentes acolhidos

Faixa Etária	nº de c/a	%
0 a 3	4	12,50
4 a 6	5	15,63
7 a 9	5	15,63
10 a 12	5	15,63
13 a 15	7	21,88
16 a 18	6	18,75
<b>Total</b>	<b>2</b>	<b>100,00</b>

### Percentual de crianças e adolescentes acolhidos por faixa etária

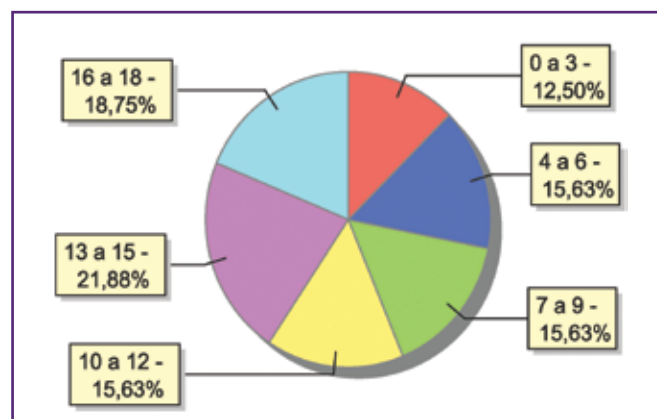

### Distribuição das crianças e adolescentes acolhidos por sexo e faixa etária

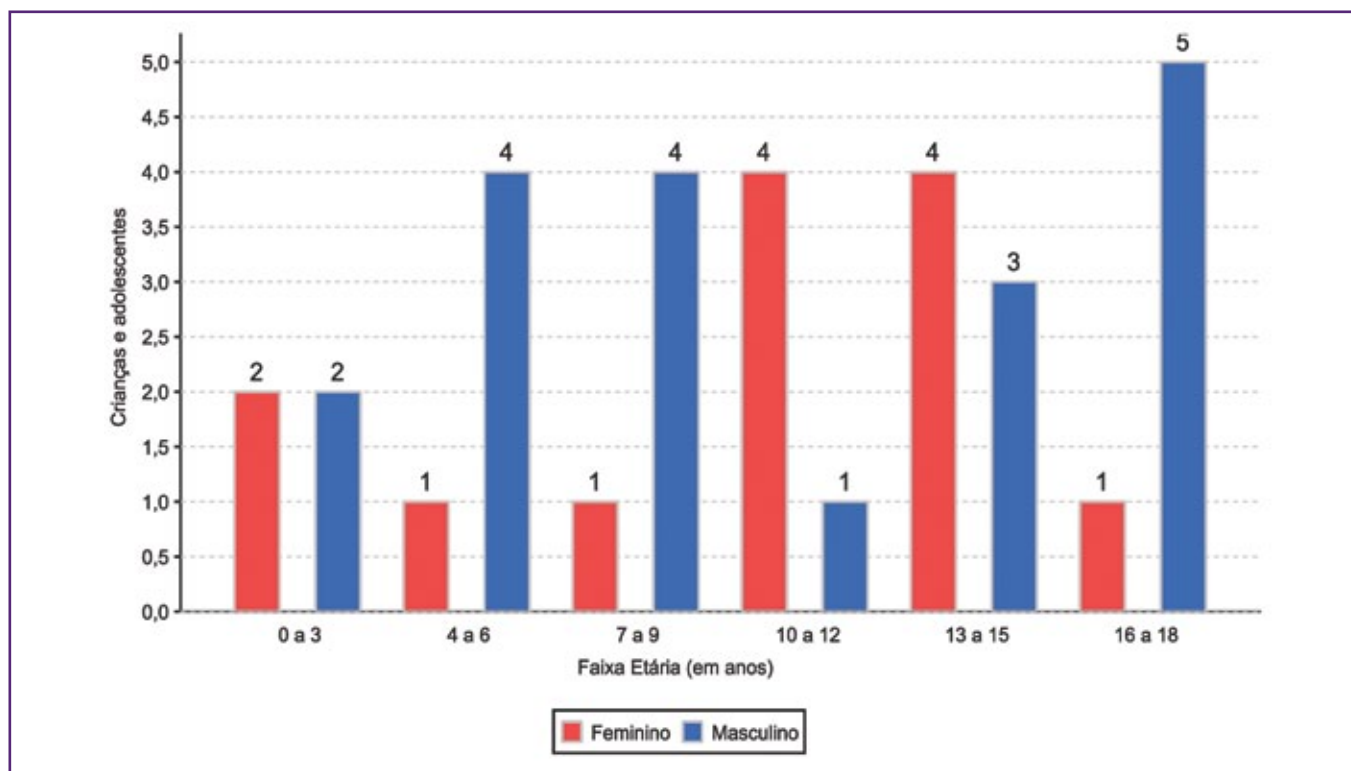

### Escolaridade das crianças e adolescentes acolhidos, por faixa etária

Faixa etária	Estuda	%	Não Estuda	%	Total	%
0 a 3	0	0,00	4	100,00	4	100,00
4 a 5	1	25,00	3	75,00	4	100,00
6 a 15	14	77,78	4	22,22	18	100,00
16 a 18	6	100,00	0	0,00	6	100,00
<b>Total</b>	<b>21</b>	<b>65,62</b>	<b>11</b>	<b>34,38</b>	<b>32</b>	<b>100,00</b>

### Faixa etária das crianças e adolescentes que não estudam

Faixa etária	nº de c/a	%
0 a 3	4	36,36
4 a 5	3	27,27
6 a 15	4	36,36
<b>Total</b>	<b>11</b>	<b>100,00</b>

### Faixa etária (em percentual) das crianças e adolescentes que não estudam

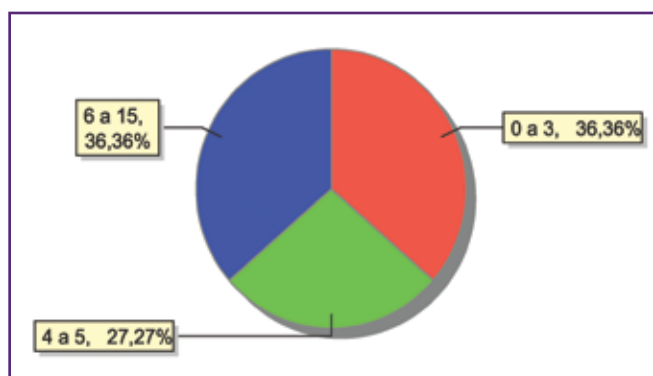



### Dos indicadores de deficiência e saúde

#### Crianças e adolescentes portadores de necessidades especiais

Apresentam deficiência	nº de c/a	%
Sim	2	6,25
Não	30	93,75
<b>Total</b>	<b>32</b>	<b>100,00</b>

#### Detalhamento das crianças e adolescentes portadores de necessidades especiais.

Categoria	nº de c/a	%
Deficiência mental	2	100,00
<b>Total</b>	<b>2</b>	<b>100,00</b>

#### Crianças e adolescentes acolhidos que necessitam de tratamento de saúde especial

Necessidade de tratamento de saúde especial	nº de c/a	%
Sim	4	12,50
Não	28	87,50
<b>Total</b>	<b>32</b>	<b>100,00</b>

#### Doenças mais comuns

Doenças mais comuns	Incidência	%
Dificuldades fonoaudiológicas (tratamento fonoaudiológico)	3	33,33
Dificuldades psicomotoras (tratamento fisioterápico)	2	22,22
Acompanhamento psicológico	1	11,11
Desnutrição	1	11,11
Síndrome do Alcoolismo Fetal	1	11,11
Tratamento Oftalmológico	1	11,11
<b>Total</b>	<b>9</b>	<b>100,00</b>

### Dos indicadores de período e motivo de acolhimento / desligamento

#### Tempo de institucionalização das crianças e adolescentes que se encontram em regime de acolhimento institucional ou familiar

Crianças e adolescentes que estão acolhidos	nº de c/a	%
Há menos de 6 meses	16	50,00
Há mais de 6 meses e há menos de 1 ano	4	12,50
Há mais de 1 ano e há menos de 2 anos	1	3,13
Há mais de 2 anos e há menos de 3 anos	4	12,50
Há mais de 3 anos e há menos de 4 anos	2	6,25
Há mais de 4 anos e há menos de 5 anos	5	15,63
<b>Total</b>	<b>32</b>	<b>100,00</b>

#### Percentual – tempo de acolhimento

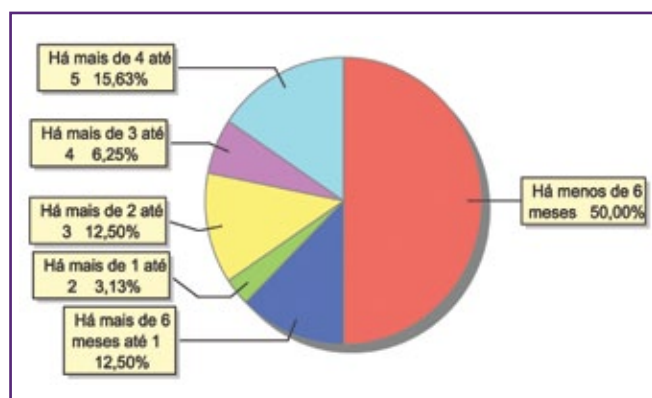

### Motivo de acolhimento

Motivo	nº de c/a	%	feminino	masculino
Abandono pelos pais ou responsáveis	14	43,75	5	9
Abusos físicos ou psicológicos contra a criança ou adolescente	4	12,50	2	2
Responsável impossibilitado de cuidar por motivo de doença	3	9,38	0	3
Devolução por tentativa de colocação familiar mal sucedida	2	6,25	1	1
Em razão de sua conduta	2	6,25	1	1
Negligência	2	6,25	1	1
Abuso sexual / Suspeita de abuso sexual	1	3,13	1	0
Conflitos no ambiente familiar	1	3,13	1	0
Pais ou responsáveis dependentes químicos ou alcoolistas	1	3,13	1	0
Responsável cumprindo pena privativa de liberdade	1	3,13	0	1
Situação de Rua	1	3,13	0	1
<b>Total</b>	<b>32</b>	<b>100,00</b>	<b>13</b>	<b>19</b>

### Motivo de acolhimento – principais ocorrências

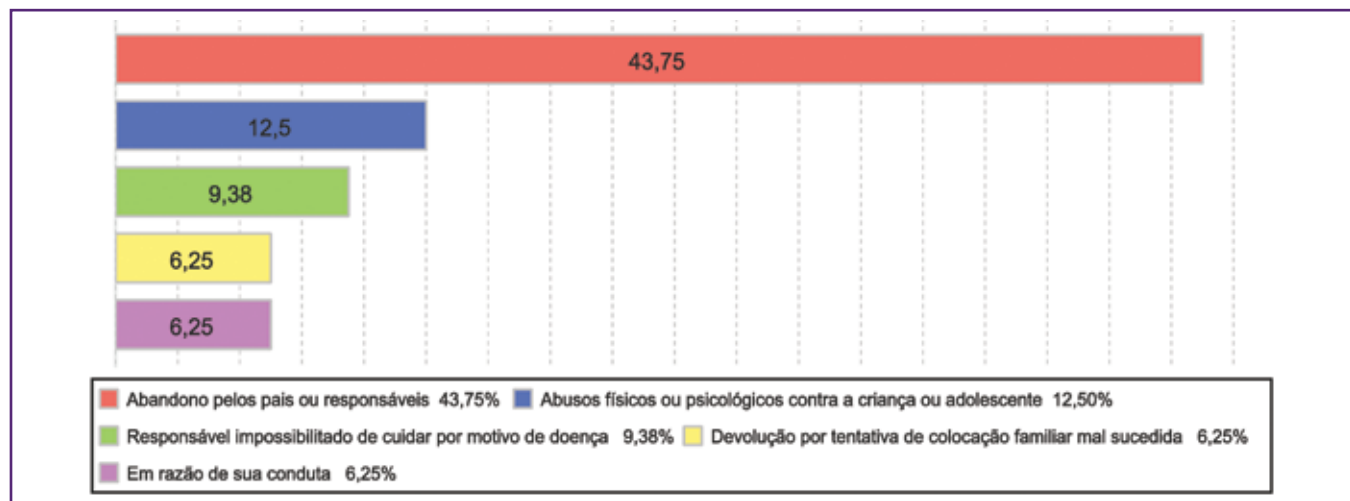

### Motivo de desligamento

Motivo	nº de c/a	%	feminino	masculino
Reintegração Familiar	86	69,92	48	38
Colocação em família substituta	17	13,82	10	7
Evasão	13	10,57	7	6
Maioridade ou Emancipação	4	3,25	1	3
Transferência para outro regime de atendimento	2	1,63	0	2
Óbito	1	0,81	1	0
<b>Total</b>	<b>123</b>	<b>100,00</b>	<b>67</b>	<b>56</b>



**Dos indicadores que podem contribuir para a definição da situação jurídica das crianças e adolescentes acolhidos**  
**Relação entre visitação e Ação de Destituição do Poder Familiar (DPF)**

Situação	nº de c/a	%	nº de c/a com DPF	% de c/a com DPF	nº de c/a sem DPF	% de c/a sem DPF
Com visita	21	100,00	4	19,05	17	80,95
Sem visita	11	100,00	3	27,27	8	72,73
<b>Total</b>	<b>32</b>	<b>100,00</b>	<b>7</b>	<b>21,88</b>	<b>25</b>	<b>78,12</b>

**Faixa etária das crianças e adolescentes sem visita**

Faixa etária	nº de c/a	%	nº de c/a com DPF	% de c/a com DPF	nº de c/a sem DPF	% de c/a sem DPF
0 a 3	1	100,00	0	0,00	1	100,00
4 a 6	1	100,00	0	0,00	1	100,00
7 a 9	2	100,00	0	0,00	2	100,00
10 a 12	1	100,00	0	0,00	1	100,00
13 a 15	2	100,00	0	0,00	2	100,00
16 a 18	4	100,00	3	75,00	1	25,00
<b>Total</b>	<b>11</b>	<b>100,00</b>	<b>3</b>	<b>27,27</b>	<b>8</b>	<b>72,73</b>

**Detalhamento da visitação**

Situação	nº de c/a	%
Diária	1	3,13
Semanal	17	53,13
Quinzenal	1	3,13
Mensal	2	6,25
Sem visita	11	34,38
<b>Total</b>	<b>32</b>	<b>100,00</b>

**Detalhamento dos vínculos biológicos das crianças e adolescentes acolhidos**

Situação	nº de c/a	%
Órfãos	2	6,25
Pai e/ou mãe vivo(s)	30	93,75
<b>Total</b>	<b>32</b>	<b>100,00</b>

**Detalhamento dos vínculos jurídicos das crianças e adolescentes acolhidos**

**Crianças e adolescentes com pai e/ou mãe vivo(s)**

Crianças e adolescentes	nº de c/a	%
Sem DPF	25	83,33
Com DPF	5	16,67
<b>Total</b>	<b>30</b>	<b>100,00</b>

**Crianças e adolescentes aptos à adoção**

Motivo	nº de c/a	%
Óbito dos pais	2	100,00
<b>Total</b>	<b>2</b>	<b>100,00</b>

### Perfil dos aptos à adoção

Critério	Órfãos	DPF	Pais Desconhecidos	Entrega Voluntária	Total
<b>Sexo</b>					
Feminino	1	0	0	0	1
Masculino	1	0	0	0	1
Total	2	0	0	0	2
<b>Faixa Etária</b>					
16 a 18	2	0	0	0	2
Total	2	0	0	0	2
<b>Tempo de Acolhimento</b>					
Há mais de 2 anos e há menos de 3 anos	2	0	0	0	2
Total	2	0	0	0	2
<b>Deficiências</b>					
Não	2	0	0	0	2
Total	2	0	0	0	2
<b>Doenças</b>					
Não	2	0	0	0	2
Total	2	0	0	0	2

### Panorama e detalhamento da situação das crianças e adolescentes no sistema de justiça

Panorama da situação das crianças e adolescentes no sistema de justiça	nº de c/a	%
Com ações judiciais	8	25,00
Sem ações judiciais	24	75,00
<b>Total</b>	<b>32</b>	<b>100,00</b>

### Distribuição percentual de ações

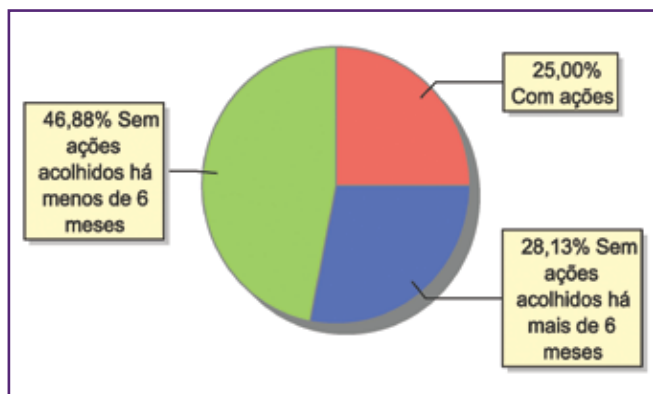





<b>Acompanhamento no âmbito da PJJ de crianças e adolescentes sem ações judiciais</b>	<b>nº de c/a</b>	<b>%</b>
Sem P.A. acolhido há mais de 6 meses	9	37,50
Sem P.A. acolhido há menos de 6 meses	15	62,50
<b>Total</b>	<b>24</b>	<b>100,00</b>

<b>Acompanhamento no âmbito do Poder Judiciário</b>	<b>nº de c/a</b>	<b>%</b>
Com ações judiciais	8	25,00
Com procedimentos judiciais	2	6,25
Sem ações ou procedimentos judiciais	22	68,75
<b>Total</b>	<b>32</b>	<b>100,00</b>

<b>Ações Judiciais</b>	<b>nº de ações</b>	<b>%</b>
Ação de Destituição do Poder Familiar	7	87,50
Ação Civil Pública para proteção de direito individual (moradia,inclusão em programa de auxílio,etc)	1	12,50
<b>Total</b>	<b>8</b>	<b>100,00</b>

<b>Procedimentos Judiciais</b>	<b>nº de procedimentos</b>	<b>%</b>
Procedimento de Abrigo na Esfera Judicial/ PAMP	5	100,00
<b>Total</b>	<b>5</b>	<b>100,00</b>

## MUNICÍPIO: ARARUAMA

Dos indicadores de distribuição geográfica das crianças e adolescentes acolhidos

Distribuição da população infantojuvenil acolhida

Total das entidades de acolhimento institucional e familiar, das crianças e adolescentes inseridos nesses regimes, das crianças e adolescentes aptos à adoção, das crianças e adolescentes sem registro civil de nascimento, das crianças e adolescentes sem visita

nº de entidades	nº de c/a	% de c/a no Estado	aptos à adoção	% aptos à adoção	Sem R.C.N.	Sem visita
4	34	1,28	3	8,82	0	15

Origem da população infantojuvenil acolhida no Município

Município	Acolhidos	%
Araruama	29	85,29
Iguaba Grande	1	2,94
São Francisco de Itabapoana	1	2,94
São Pedro da Aldeia	1	2,94
Saquarema	1	2,94
Teresópolis	1	2,94
<b>Total</b>	<b>34</b>	<b>100,00</b>

Distribuição da população infantojuvenil oriunda do Município analisado acolhida pelos demais Municípios do Estado

Município de localização do acolhido	Acolhidos	%
Araruama	29	96,67
Rio de Janeiro	1	3,33
<b>Total</b>	<b>30</b>	<b>100,00</b>

Dos indicadores de faixa etária, sexo e escolaridade das crianças e adolescentes acolhidos

Faixa etária das crianças e adolescentes acolhidos

Faixa etária	nº de c/a	%
0 a 3	5	14,71
4 a 6	3	8,82
7 a 9	7	20,59
10 a 12	6	17,65
13 a 15	6	17,65
16 a 18	7	20,59
<b>Total</b>	<b>34</b>	<b>100,00</b>

Percentual de crianças e adolescentes acolhidos por faixa etária

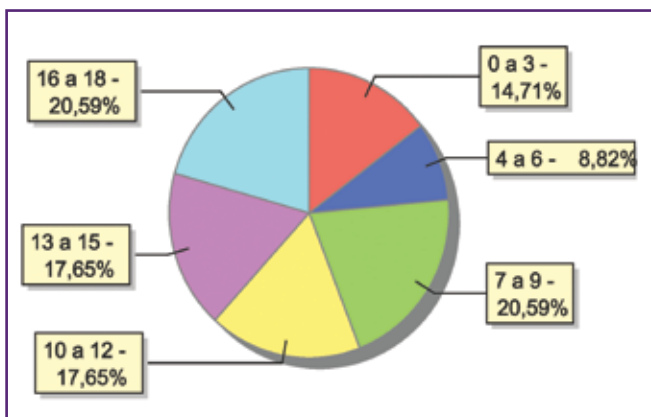



### Distribuição das crianças e adolescentes acolhidos por sexo e faixa etária

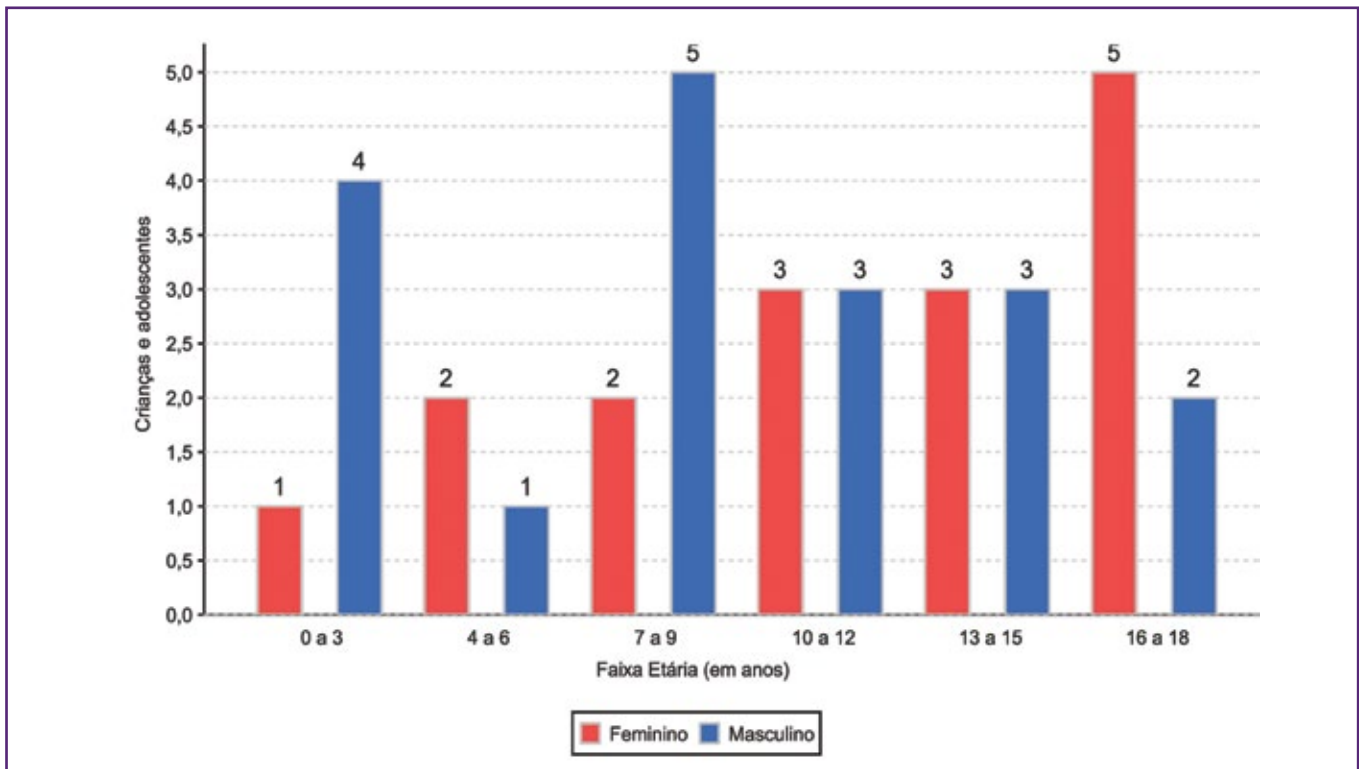

### Escolaridade das crianças e adolescentes acolhidos, por faixa etária

Faixa etária	Estuda	%	Não Estuda	%	Total	%
0 a 3	0	0,00	5	100,00	5	100,00
4 a 5	2	66,67	1	33,33	3	100,00
6 a 15	18	94,74	1	5,26	19	100,00
16 a 18	2	28,57	5	71,43	7	100,00
<b>Total</b>	<b>22</b>	<b>64,71</b>	<b>12</b>	<b>35,30</b>	<b>34</b>	<b>100,00</b>

### Faixa etária das crianças e adolescentes que não estudam

Faixa etária	nº de c/a	%
0 a 3	5	41,67
4 a 5	1	8,33
6 a 15	1	8,33
16 a 18	5	41,67
<b>Total</b>	<b>12</b>	<b>100,00</b>

### Faixa etária (em percentual) das crianças e adolescentes que não estudam

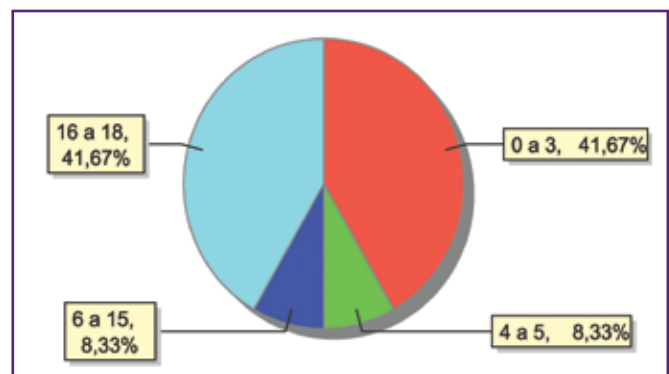

### Dos indicadores de deficiência e saúde

#### Crianças e adolescentes portadores de necessidades especiais

Apresentam deficiência	nº de c/a	%
Sim	5	14,71
Não	29	85,29
<b>Total</b>	<b>34</b>	<b>100,00</b>

#### Detalhamento das crianças e adolescentes portadores de necessidades especiais.

Categoria	nº de c/a	%
Deficiência mental	5	100,00
<b>Total</b>	<b>5</b>	<b>100,00</b>

#### Crianças e adolescentes acolhidos que necessitam de tratamento de saúde especial

Necessidade de tratamento de saúde especial	nº de c/a	%
Sim	12	35,29
Não	22	64,71
<b>Total</b>	<b>34</b>	<b>100,00</b>

#### Doenças mais comuns

Doenças mais comuns	Incidência	%
Acompanhamento psicológico	8	42,11
Transtornos Mentais	5	26,32
Dificuldades fonoaudiológicas (tratamento fonoaudiológico)	4	21,05
Doenças Neurológicas	2	10,53
<b>Total</b>	<b>19</b>	<b>100,00</b>

### Dos indicadores de período e motivo de acolhimento / desligamento

#### Tempo de institucionalização das crianças e adolescentes que se encontram em regime de acolhimento institucional ou familiar

Crianças e adolescentes que estão acolhidos	nº de c/a	%
Há menos de 6 meses	17	50,00
Há mais de 1 ano e há menos de 2 anos	10	29,41
Há mais de 2 anos e há menos de 3 anos	5	14,71
Há mais de 4 anos e há menos de 5 anos	1	2,94
Há mais de 5 anos e há menos de 10 anos	1	2,94
<b>Total</b>	<b>34</b>	<b>100,00</b>

#### Percentual - tempo de acolhimento

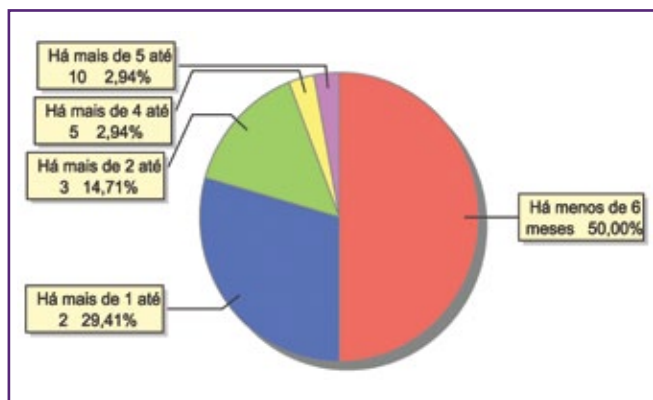



### Motivo de acolhimento

Motivo	nº de c/a	%	feminino	masculino
Negligência	7	20,59	2	5
Abuso sexual / Suspeita de abuso sexual	6	17,65	5	1
Situação de rua	6	17,65	4	2
Abusos físicos ou psicológicos contra a criança ou adolescente	5	14,71	0	5
Abandono pelos pais ou responsáveis	3	8,82	1	2
Pais ou responsáveis dependentes químicos ou alcoolistas	3	8,82	3	0
Carência de recursos materiais da família ou responsáveis	2	5,88	0	2
Em razão de sua conduta	1	2,94	0	1
Responsável impossibilitado de cuidar por motivo de doença	1	2,94	1	0
<b>Total</b>	<b>34</b>	<b>100,00</b>	<b>16</b>	<b>18</b>

### Motivo de acolhimento – principais ocorrências

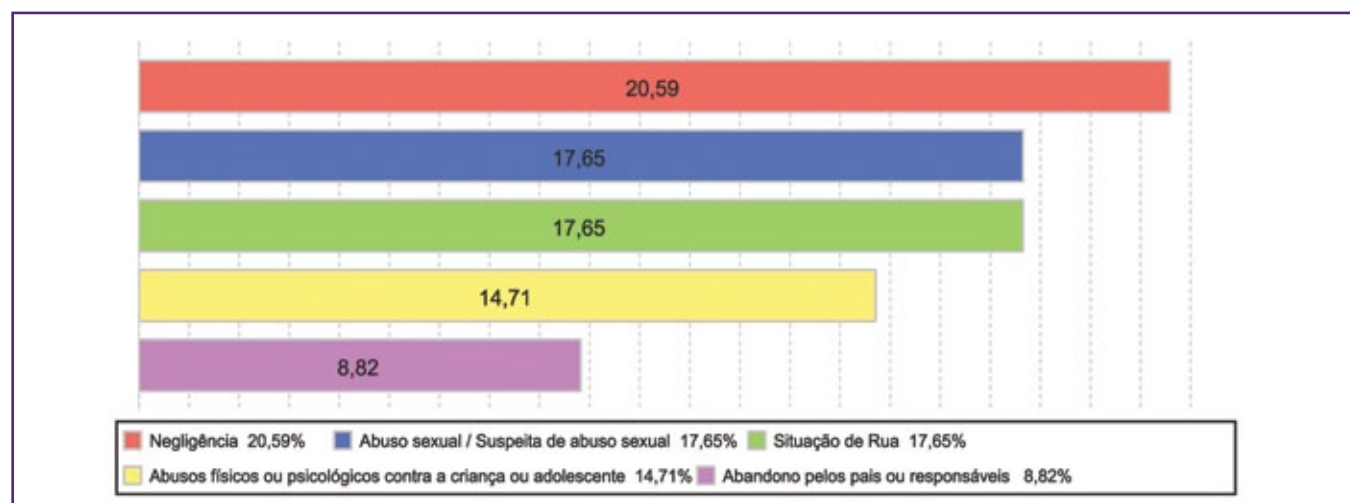

### Motivo de desligamento

Motivo	nº de c/a	%	feminino	masculino
Reintegração Familiar	49	66,22	32	17
Colocação em família substituta	12	16,22	6	6
Evasão	8	10,81	3	5
Maioridade ou Emancipação	5	6,76	1	4
<b>Total</b>	<b>74</b>	<b>100,00</b>	<b>42</b>	<b>32</b>

**Dos indicadores que podem contribuir para a definição da situação jurídica das crianças e adolescentes acolhidos**  
**Relação entre visitação e Ação de Destituição do Poder Familiar (DPF)**

Situação	nº de c/a	%	nº de c/a com DPF	% de c/a com DPF	nº de c/a sem DPF	% de c/a sem DPF
Com visita	19	100,00	0	0,00	19	100,00
Sem visita	15	100,00	7	46,67	8	53,33
<b>Total</b>	<b>34</b>	<b>100,00</b>	<b>7</b>	<b>20,59</b>	<b>27</b>	<b>79,41</b>

**Faixa etária das crianças e adolescentes sem visita**

Faixa etária	nº de c/a	%	nº de c/a com DPF	% de c/a com DPF	nº de c/a sem DPF	% de c/a sem DPF
0 a 3	2	100,00	1	50,00	1	50,00
7 a 9	3	100,00	2	66,67	1	33,33
10 a 12	2	100,00	1	50,00	1	50,00
13 a 15	4	100,00	2	50,00	2	50,00
16 a 18	4	100,00	1	25,00	3	75,00
<b>Total</b>	<b>15</b>	<b>100,00</b>	<b>7</b>	<b>46,67</b>	<b>8</b>	<b>53,33</b>

**Detalhamento da visitação**

Situação	nº de c/a	%
Diária	2	5,88
Semanal	9	26,47
Quinzenal	3	8,82
Mensal	5	14,71
Sem visita	15	44,12
<b>Total</b>	<b>34</b>	<b>100,00</b>

**Detalhamento dos vínculos biológicos das crianças e adolescentes acolhidos**

Situação	nº de c/a	%
Pai e/ou mãe vivo(s)	31	91,18
DPF com trânsito em julgado	3	8,82
<b>Total</b>	<b>34</b>	<b>100,00</b>

**Detalhamento dos vínculos jurídicos das crianças e adolescentes acolhidos**

**Crianças e adolescentes com pai e/ou mãe vivo(s)**

Crianças e adolescentes	nº de c/a	%
Sem DPF	27	79,41
Com DPF	7	20,59
<b>Total</b>	<b>34</b>	<b>100,00</b>

**Crianças e adolescentes aptos à adoção**

Motivo	nº de c/a	%
DPF com trânsito em julgado	3	100,00
<b>Total</b>	<b>3</b>	<b>100,00</b>



### Perfil dos aptos à adoção

Critério	Órfãos	DPF	Pais Desconhecidos	Entrega Voluntária	Total
<b>Sexo</b>					
Masculino	0	3	0	0	3
Total	0	3	0	0	3
<b>Faixa Etária</b>					
7 a 9	0	2	0	0	2
10 a 12	0	1	0	0	1
Total	0	3	0	0	3
<b>Tempo de Acolhimento</b>					
Há mais de 1 ano e há menos de 2 anos	0	3	0	0	3
Total	0	3	0	0	3
<b>Deficiências</b>					
Não	0	3	0	0	3
Total	0	3	0	0	3
<b>Doenças</b>					
Não	0	3	0	0	3
Total	0	3	0	0	3

### Panorama e detalhamento da situação das crianças e adolescentes no sistema de justiça

Panorama da situação das crianças e adolescentes no sistema de justiça	nº de c/a	%
Com ações judiciais	16	47,06
Sem ações judiciais	18	52,94
<b>Total</b>	<b>34</b>	<b>100,00</b>

### Distribuição percentual de ações

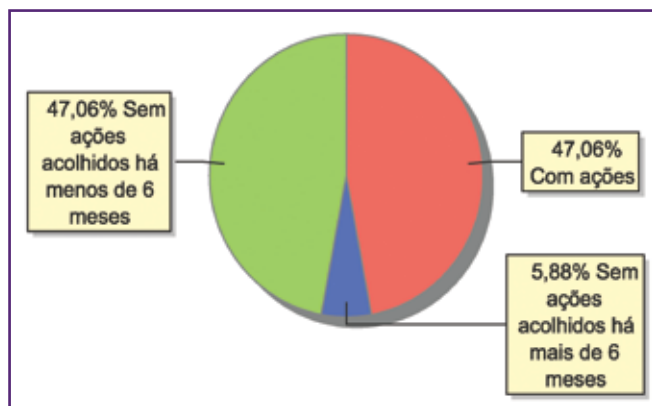

<b>Acompanhamento no âmbito da PJJ de crianças e adolescentes sem ações judiciais</b>	<b>nº de c/a</b>	<b>%</b>
Sem P.A. acolhido há mais de 6 meses	2	11,11
Sem P.A. acolhido há menos de 6 meses	16	88,89
<b>Total</b>	<b>18</b>	<b>100,00</b>

<b>Acompanhamento no âmbito do Poder Judiciário</b>	<b>nº de c/a</b>	<b>%</b>
Com ações judiciais	16	47,06
Com procedimentos judiciais	5	14,71
Sem ações ou procedimentos judiciais	13	38,24
<b>Total</b>	<b>34</b>	<b>100,00</b>

<b>Ações Judiciais</b>	<b>nº de ações</b>	<b>%</b>
Ação de Destituição do Poder Familiar	7	43,75
Ação de Suspensão do Poder Familiar (Art.24 ECA)	7	43,75
Revogação de Guarda	1	6,25
Ação Civil Pública para proteção de direito individual (moradia,inclusão em programa de auxílio,etc)	1	6,25
<b>Total</b>	<b>16</b>	<b>100,00</b>

<b>Procedimentos Judiciais</b>	<b>nº de procedimentos</b>	<b>%</b>
Procedimento de Abrigo na Esfera Judicial/ PAMP	14	93,33
Outros Procedimentos Judiciais	1	6,67
<b>Total</b>	<b>15</b>	<b>100,00</b>





## MUNICÍPIO: AREAL

Dos indicadores de distribuição geográfica das crianças e adolescentes acolhidos

Distribuição da população infantojuvenil acolhida

Total das entidades de acolhimento institucional e familiar, das crianças e adolescentes inseridos nesses regimes, das crianças e adolescentes aptos à adoção, das crianças e adolescentes sem registro civil de nascimento, das crianças e adolescentes sem visita

nº de entidades	nº de c/a	% de c/a no Estado	aptos à adoção	% aptos à adoção	Sem R.C.N.	Sem visita
1	20	0,75	4	20,00	0	7

Origem da população infantojuvenil acolhida no Município

Município	Acolhidos	%
Areal	11	55,00
Três Rios	6	30,00
Paraíba do Sul	1	5,00
Petrópolis	1	5,00
Rio de Janeiro	1	5,00
<b>Total</b>	<b>20</b>	<b>100,00</b>

Distribuição da população infantojuvenil oriunda do Município analisado acolhida pelos demais Municípios do Estado

Município de localização do acolhido	Acolhidos	%
Areal	11	100,00
<b>Total</b>	<b>11</b>	<b>100,00</b>

Dos indicadores de faixa etária, sexo e escolaridade das crianças e adolescentes acolhidos

Faixa etária das crianças e adolescentes acolhidos

Faixa etária	nº de c/a	%
4 a 6	2	10,00
7 a 9	3	15,00
10 a 12	8	40,00
13 a 15	5	25,00
16 a 18	2	10,00
<b>Total</b>	<b>20</b>	<b>100,00</b>

Percentual de crianças e adolescentes acolhidos por faixa etária

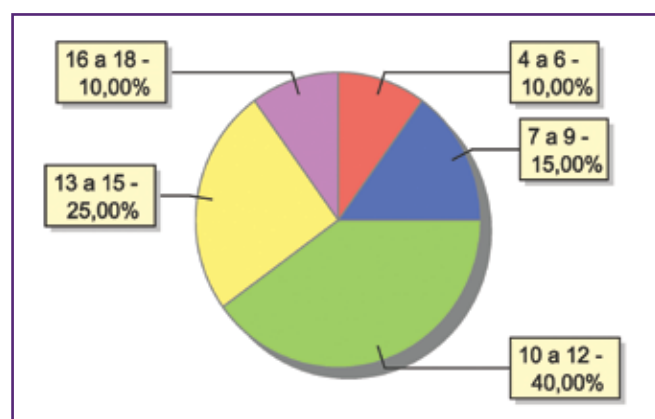

**Distribuição das crianças e adolescentes acolhidos por sexo e faixa etária**

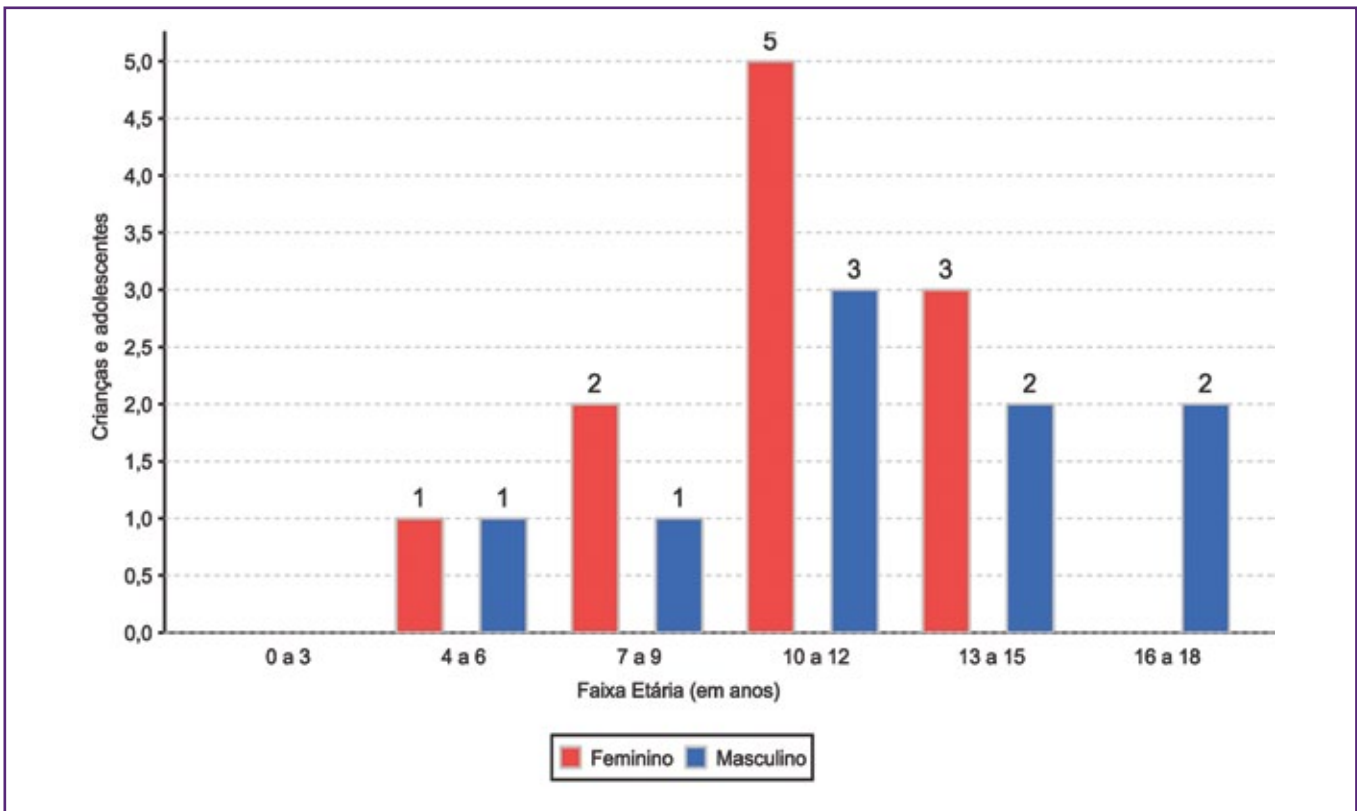

**Escolaridade das crianças e adolescentes acolhidos, por faixa etária**

Faixa etária	Estuda	%	Não Estuda	%	Total	%
6 a 15	17	94,44	1	5,56	18	100,00
16 a 18	2	100,00	0	0,00	2	100,00
<b>Total</b>	<b>19</b>	<b>95,00</b>	<b>1</b>	<b>5,00</b>	<b>20</b>	<b>100,00</b>

**Faixa etária das crianças e adolescentes que não estudam**

Faixa etária	nº de c/a	%
6 a 15	1	100,00
<b>Total</b>	<b>1</b>	<b>100,00</b>

**Faixa etária (em percentual) das crianças e adolescentes que não estudam**

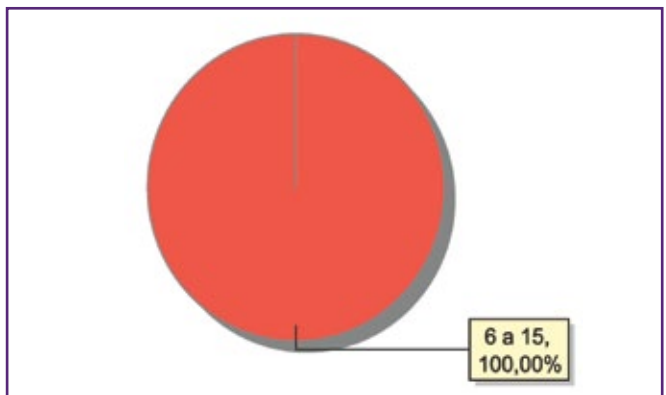



### Dos indicadores de deficiência e saúde

#### Crianças e adolescentes acolhidos que necessitam de tratamento de saúde especial

Necessidade de tratamento de saúde especial	nº de c/a	%
Sim	3	15,00
Não	17	85,00
<b>Total</b>	<b>20</b>	<b>100,00</b>

#### Doenças mais comuns

Doenças mais comuns	Incidência	%
Acompanhamento psicológico	2	66,67
Dificuldades psicomotoras (Tratamento fisioterápico)	1	33,33
<b>Total</b>	<b>3</b>	<b>100,00</b>

### Dos indicadores de período e motivo de acolhimento / desligamento

#### Tempo de institucionalização das crianças e adolescentes que se encontram em regime de acolhimento institucional ou familiar

Crianças e adolescentes que estão acolhidos	nº de c/a	%
Há menos de 6 meses	11	55,00
Há mais de 6 meses e há menos de 1 ano	4	20,00
Há mais de 1 ano e há menos de 2 anos	1	5,00
Há mais de 3 anos e há menos de 4 anos	2	10,00
Há mais de 5 anos e há menos de 10 anos	2	10,00
<b>Total</b>	<b>20</b>	<b>100,00</b>

#### Percentual – tempo de acolhimento

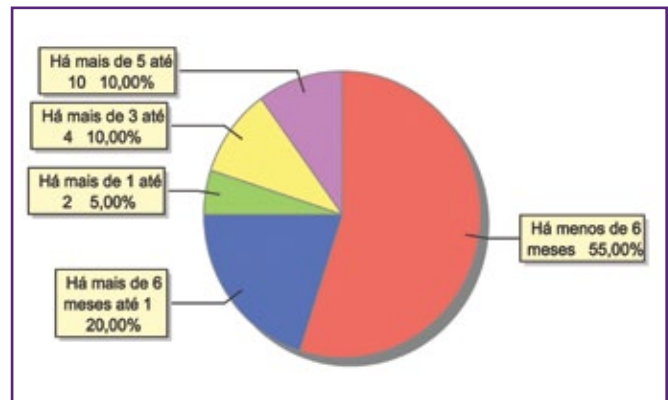

**Motivo de acolhimento**

Motivo	nº de c/a	%	feminino	masculino
Abandono pelos pais ou responsáveis	7	35,00	3	4
Devolução por tentativa de colocação familiar mal sucedida	3	15,00	3	0
Abusos físicos ou psicológicos contra a criança ou adolescente	2	10,00	2	0
Conflitos no ambiente familiar	2	10,00	2	0
Negligência	2	10,00	0	2
Abuso sexual / Suspeita de abuso sexual	1	5,00	1	0
Em razão de sua conduta	1	5,00	0	1
Orfandade	1	5,00	0	1
Situação de rua	1	5,00	0	1
<b>Total</b>	<b>20</b>	<b>100,00</b>	<b>11</b>	<b>9</b>

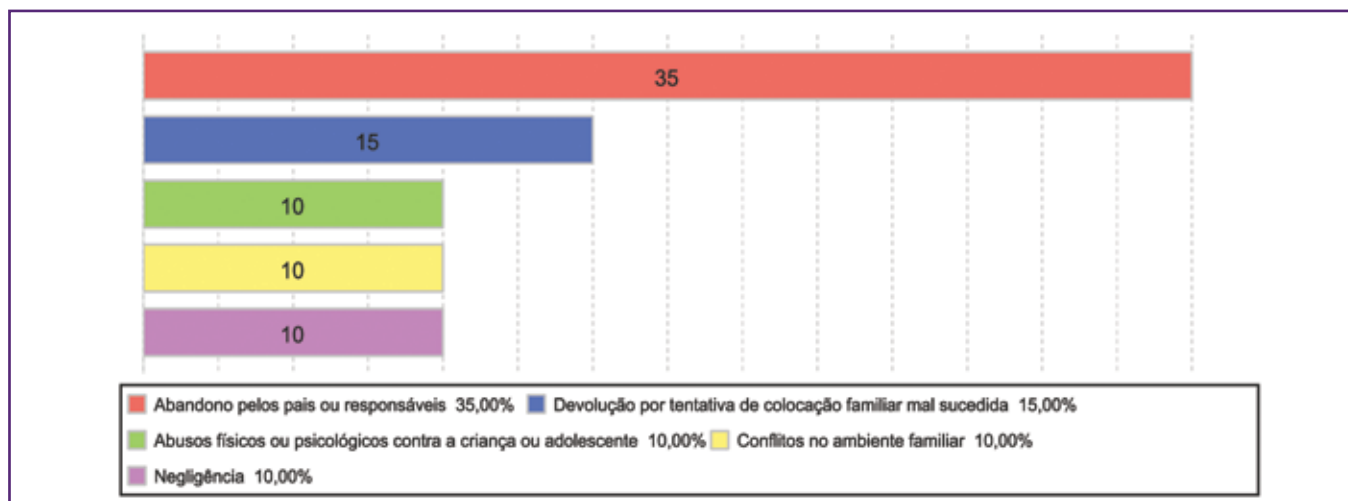
**Motivo de acolhimento – principais ocorrências****Motivo de desligamento**

Motivo	nº de c/a	%	feminino	masculino
Reintegração Familiar	14	40,00	6	8
Colocação em família substituta	12	34,29	8	4
Maioridade ou Emancipação	7	20,00	3	4
Evasão	2	5,71	2	0
<b>Total</b>	<b>35</b>	<b>100,00</b>	<b>19</b>	<b>16</b>



**Dos indicadores que podem contribuir para a definição da situação jurídica das crianças e adolescentes acolhidos**  
**Relação entre visitação e Ação de Destituição do Poder Familiar (DPF)**

Situação	nº de c/a	%	nº de c/a com DPF	% de c/a com DPF	nº de c/a sem DPF	% de c/a sem DPF
Com visita	13	100,00	6	46,15	7	53,85
Sem visita	7	100,00	5	71,43	2	28,57
<b>Total</b>	<b>20</b>	<b>100,00</b>	<b>11</b>	<b>55,00</b>	<b>9</b>	<b>45,00</b>

**Faixa etária das crianças e adolescentes sem visita**

Faixa etária	nº de c/a	%	nº de c/a com DPF	% de c/a com DPF	nº de c/a sem DPF	% de c/a sem DPF
4 a 6	1	100,00	0	0,00	1	100,00
10 a 12	3	100,00	2	66,67	1	33,33
13 a 15	2	100,00	2	100,00	0	0,00
16 a 18	1	100,00	1	100,00	0	0,00
<b>Total</b>	<b>7</b>	<b>100,00</b>	<b>5</b>	<b>71,43</b>	<b>2</b>	<b>28,57</b>

**Detalhamento da visitação**

Situação	nº de c/a	%
Semanal	5	25,00
Quinzenal	5	25,00
Mensal	2	10,00
Bimestral	1	5,00
Sem visita	7	35,00
<b>Total</b>	<b>20</b>	<b>100,00</b>

**Detalhamento dos vínculos biológicos das crianças e adolescentes acolhidos**

Situação	nº de c/a	%
Órfãos	2	10,00
Pai e/ou mãe vivo(s)	16	80,00
DPF com trânsito em julgado	2	10,00
<b>Total</b>	<b>20</b>	<b>100,00</b>

**Detalhamento dos vínculos jurídicos das crianças e adolescentes acolhidos**

**Crianças e adolescentes com pai e/ou mãe vivo(s)**

Crianças e adolescentes	nº de c/a	%
Sem DPF	7	38,89
Com DPF	11	61,11
<b>Total</b>	<b>18</b>	<b>100,00</b>

**Crianças e adolescentes aptos à adoção**

Motivo	nº de c/a	%
Óbito dos pais	2	50,00
DPF com trânsito em julgado	2	50,00
<b>Total</b>	<b>4</b>	<b>100,00</b>

### Perfil dos aptos à adoção

Critério	Órfãos	DPF	Pais Desconhecidos	Entrega Voluntária	Total
<b>Sexo</b>					
Feminino	0	2	0	0	2
Masculino	2	0	0	0	2
Total	2	2	0	0	4
<b>Faixa Etária</b>					
7 a 9	0	1	0	0	1
10 a 12	1	0	0	0	1
13 a 15	0	1	0	0	1
16 a 18	1	0	0	0	1
Total	2	2	0	0	4
<b>Tempo de Acolhimento</b>					
Há menos de 6 meses	1	0	0	0	1
Há mais de 6 meses e há menos de 1 ano	0	2	0	0	2
Há mais de 3 anos e há menos de 4 anos	1	0	0	0	1
Total	2	2	0	0	4
<b>Deficiências</b>					
Não	2	2	0	0	4
Total	2	2	0	0	4
<b>Doenças</b>					
Não	2	2	0	0	4
Total	2	2	0	0	4

### Panorama e detalhamento da situação das crianças e adolescentes no sistema de justiça

Panorama da situação das crianças e adolescentes no sistema de justiça	nº de c/a	%
Com ações judiciais	17	85,00
Sem ações judiciais	3	15,00
<b>Total</b>	<b>20</b>	<b>100,00</b>

### Distribuição percentual de ações

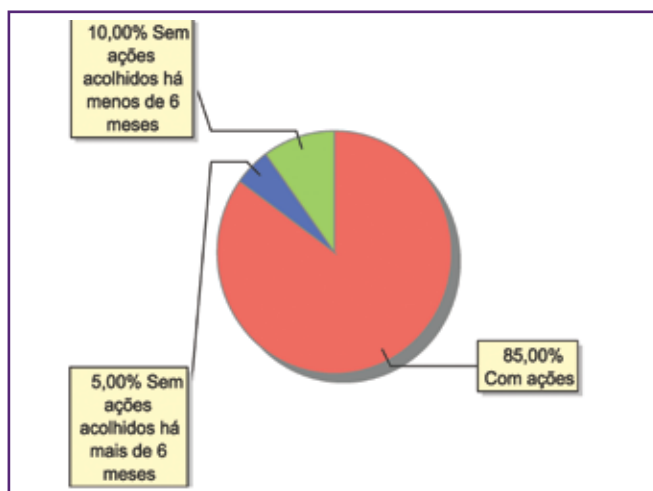



Acompanhamento no âmbito da PJJ de crianças e adolescentes sem ações judiciais	nº de c/a	%
Sem P.A. acolhido há mais de 6 meses	1	33,33
Sem P.A. acolhido há menos de 6 meses	2	66,67
<b>Total</b>	<b>3</b>	<b>100,00</b>

Acompanhamento no âmbito do Poder Judiciário	nº de c/a	%
Com ações judiciais	17	85,00
Com procedimentos judiciais	2	10,00
Sem ações ou procedimentos judiciais	1	5,00
<b>Total</b>	<b>20</b>	<b>100,00</b>

Ações Judiciais	nº de ações	%
Ação de Destituição do Poder Familiar	11	64,71
Ação de Guarda Judicial	4	23,53
Revogação de Guarda	1	5,88
Ação de Suspensão do Poder Familiar (Art.24 ECA)	1	5,88
<b>Total</b>	<b>17</b>	<b>100,00</b>

Procedimentos Judiciais	nº de procedimentos	%
Procedimento de Abrigo na Esfera Judicial/ PAMP	5	83,33
Procedimento Preliminar de Acolhimento	1	16,67
<b>Total</b>	<b>6</b>	<b>100,00</b>

## MUNICÍPIO: BARRA DO PIRAÍ

Dos indicadores de distribuição geográfica das crianças e adolescentes acolhidos

Distribuição da população infantojuvenil acolhida

Total das entidades de acolhimento institucional e familiar, das crianças e adolescentes inseridos nesses regimes, das crianças e adolescentes aptos à adoção, das crianças e adolescentes sem registro civil de nascimento, das crianças e adolescentes sem visita

nº de entidades	nº de c/a	% de c/a no Estado	aptos à adoção	% aptos à adoção	Sem R.C.N.	Sem visita
2	14	0,53	2	14,29	0	7

Origem da população infantojuvenil acolhida no Município

Município	Acolhidos	%
Barra do Piraí	12	85,71
Três Rios	1	7,14
Volta Redonda	1	7,14
<b>Total</b>	<b>14</b>	<b>100,00</b>

Distribuição da população infantojuvenil oriunda do Município analisado acolhida pelos demais Municípios do Estado

Município de localização do acolhido	Acolhidos	%
Barra do Piraí	12	80,00
Barra Mansa	2	13,33
Paracambi	1	6,67
<b>Total</b>	<b>15</b>	<b>100,00</b>

Dos indicadores de faixa etária, sexo e escolaridade das crianças e adolescentes acolhidos

Faixa etária das crianças e adolescentes acolhidos

Faixa etária	nº de c/a	%
0 a 3	1	7,14
4 a 6	1	7,14
7 a 9	3	21,43
10 a 12	2	14,29
13 a 15	4	28,57
16 a 18	3	21,43
<b>Total</b>	<b>14</b>	<b>100,00</b>

Percentual de crianças e adolescentes acolhidos por faixa etária

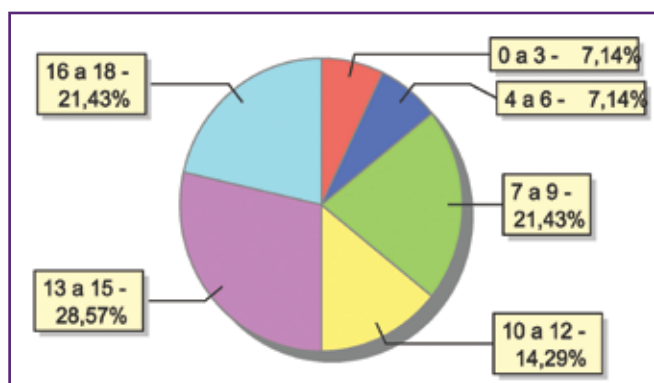





### Distribuição das crianças e adolescentes acolhidos por sexo e faixa etária

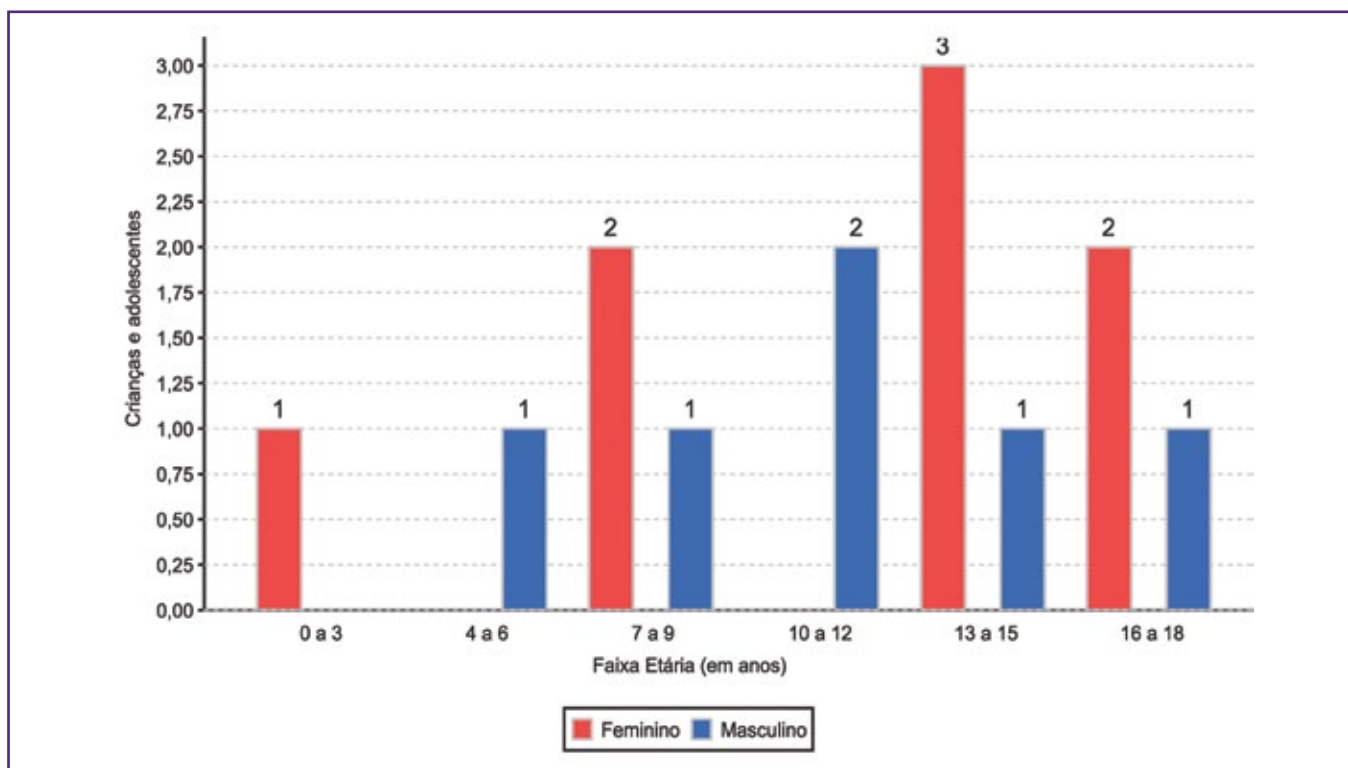

### Escolaridade das crianças e adolescentes acolhidos, por faixa etária

Faixa etária	Estuda	%	Não Estuda	%	Total	%
0 a 3	0	0,00	1	100,00	1	100,00
4 a 5	1	100,00	0	0,00	1	100,00
6 a 15	6	66,67	3	33,33	9	100,00
16 a 18	1	33,33	2	66,67	3	100,00
<b>Total</b>	<b>8</b>	<b>57,14</b>	<b>6</b>	<b>42,86</b>	<b>14</b>	<b>100,00</b>

### Faixa etária das crianças e adolescentes que não estudam

Faixa etária	nº de c/a	%
0 a 3	1	16,67
6 a 15	2	33,33
16 a 18	3	50,00
<b>Total</b>	<b>6</b>	<b>100,00</b>

### Faixa etária (em percentual) das crianças e adolescentes que não estudam

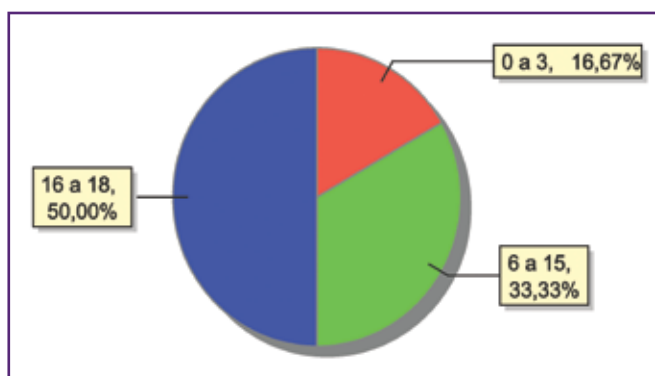

### Dos indicadores de deficiência e saúde

#### Crianças e adolescentes portadores de necessidades especiais

Apresentam deficiência	nº de c/a	%
Sim	1	7,14
Não	13	92,86
<b>Total</b>	<b>14</b>	<b>100,00</b>

#### Detalhamento das crianças e adolescentes portadores de necessidades especiais.

Categoria	nº de c/a	%
Deficiência mental	1	100,00
<b>Total</b>	<b>1</b>	<b>100,00</b>

#### Crianças e adolescentes acolhidos que necessitam de tratamento de saúde especial

Necessidade de tratamento de saúde especial	nº de c/a	%
Sim	4	28,57
Não	10	71,43
<b>Total</b>	<b>14</b>	<b>100,00</b>

#### Doenças mais comuns

Doenças mais comuns	Incidência	%
Acompanhamento psicológico	2	40,00
Dificuldades psicomotoras (Tratamento fisioterápico)	1	20,00
Doenças Neurológicas	1	20,00
Transtornos Mentais	1	20,00
<b>Total</b>	<b>5</b>	<b>100,00</b>

### Dos indicadores de período e motivo de acolhimento / desligamento

#### Tempo de institucionalização das crianças e adolescentes que se encontram em regime de acolhimento institucional ou familiar

Crianças e adolescentes que estão acolhidos	nº de c/a	%
Há menos de 6 meses	6	42,86
Há mais de 6 meses e há menos de 1 ano	4	28,57
Há mais de 1 ano e há menos de 2 anos	2	14,29
Há mais de 3 anos e há menos de 4 anos	1	7,14
Há mais de 4 anos e há menos de 5 anos	1	7,14
<b>Total</b>	<b>14</b>	<b>100,00</b>

#### Percentual – tempo de acolhimento

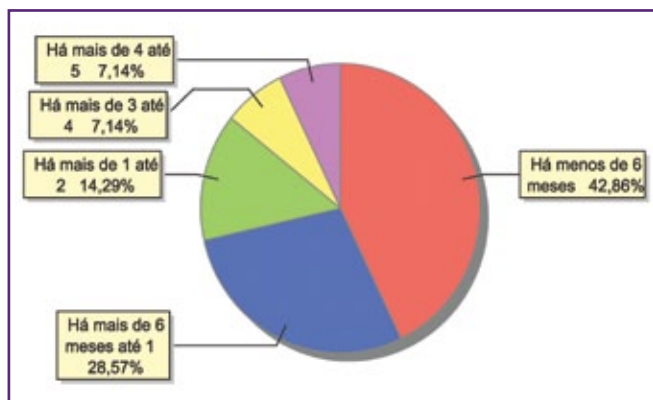



### Motivo de acolhimento

Motivo	nº de c/a	%	feminino	masculino
Situação de rua	7	50,00	3	4
Negligência	4	28,57	3	1
Abandono pelos pais ou responsáveis	2	14,29	1	1
Responsável impossibilitado de cuidar por motivo de doença	1	7,14	1	0
<b>Total</b>	<b>14</b>	<b>100,00</b>	<b>8</b>	<b>6</b>

### Motivo de acolhimento – principais ocorrências

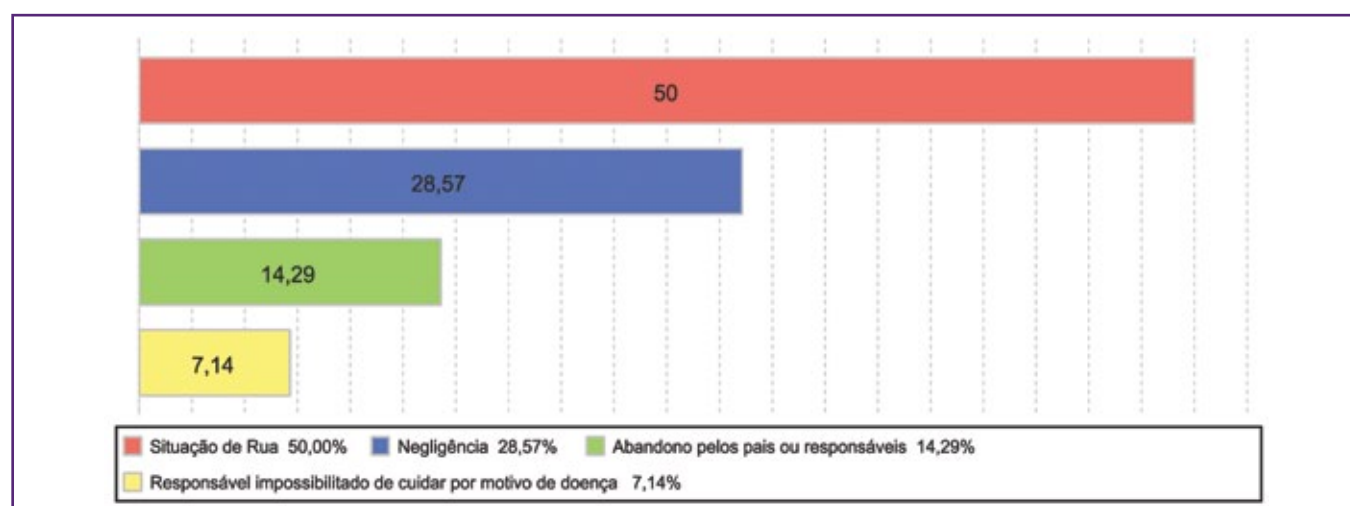

### Motivo de desligamento

Motivo	nº de c/a	%	feminino	masculino
Reintegração Familiar	60	65,22	26	34
Colocação em família substituta	16	17,39	11	5
Evasão	11	11,96	8	3
Maioridade ou Emancipação	5	5,43	3	2
<b>Total</b>	<b>92</b>	<b>100,00</b>	<b>48</b>	<b>44</b>

**Dos indicadores que podem contribuir para a definição da situação jurídica das crianças e adolescentes acolhidos**  
**Relação entre visitação e Ação de Destituição do Poder Familiar (DPF)**

Situação	nº de c/a	%	nº de c/a com DPF	% de c/a com DPF	nº de c/a sem DPF	% de c/a sem DPF
Com visita	7	100,00	4	57,14	3	42,86
Sem visita	7	100,00	2	28,57	5	71,43
<b>Total</b>	<b>14</b>	<b>100,00</b>	<b>6</b>	<b>42,86</b>	<b>8</b>	<b>57,14</b>

**Faixa etária das crianças e adolescentes sem visita**

Faixa etária	nº de c/a	%	nº de c/a com DPF	% de c/a com DPF	nº de c/a sem DPF	% de c/a sem DPF
0 a 3	1	100,00	0	0,00	1	100,00
7 a 9	1	100,00	1	100,00	0	0,00
13 a 15	3	100,00	0	0,00	3	100,00
16 a 18	2	100,00	1	50,00	1	50,00
<b>Total</b>	<b>7</b>	<b>100,00</b>	<b>2</b>	<b>28,57</b>	<b>5</b>	<b>71,43</b>

**Detalhamento da visitação**

Situação	nº de c/a	%
Semanal	7	50,00
Sem visita	7	50,00
<b>Total</b>	<b>14</b>	<b>100,00</b>

**Detalhamento dos vínculos biológicos das crianças e adolescentes acolhidos**

Situação	nº de c/a	%
Pai e/ou mãe vivo(s)	12	85,71
DPF com trânsito em julgado	2	14,29
<b>Total</b>	<b>14</b>	<b>100,00</b>

**Detalhamento dos vínculos jurídicos das crianças e adolescentes acolhidos**

**Crianças e adolescentes com pai e/ou mãe vivo(s)**

Crianças e adolescentes	nº de c/a	%
Sem DPF	8	57,14
Com DPF	6	42,86
<b>Total</b>	<b>14</b>	<b>100,00</b>

**Crianças e adolescentes aptos à adoção**

Motivo	nº de c/a	%
DPF com trânsito em julgado	2	100,00
<b>Total</b>	<b>2</b>	<b>100,00</b>



### Perfil dos aptos à adoção

Critério	Órfãos	DPF	Pais Desconhecidos	Entrega Voluntária	Total
<b>Sexo</b>					
Feminino	0	1	0	0	1
Masculino	0	1	0	0	1
Total	0	2	0	0	2
<b>Faixa Etária</b>					
4 a 6	0	1	0	0	1
13 a 15	0	1	0	0	1
Total	0	2	0	0	2
<b>Tempo de Acolhimento</b>					
Há mais de 1 ano e há menos de 2 anos	0	1	0	0	1
Há mais de 4 anos e há menos de 5 anos	0	1	0	0	1
Total	0	2	0	0	2
<b>Deficiências</b>					
Não	0	2	0	0	2
Total	0	2	0	0	2
<b>Doenças</b>					
Não	0	2	0	0	2
Total	0	2	0	0	2

### Panorama e detalhamento da situação das crianças e adolescentes no sistema de justiça

Panorama da situação das crianças e adolescentes no sistema de justiça	nº de c/a	%
Com ações judiciais	10	71,43
Sem ações judiciais	4	28,57
<b>Total</b>	<b>14</b>	<b>100,00</b>

### Distribuição percentual de ações

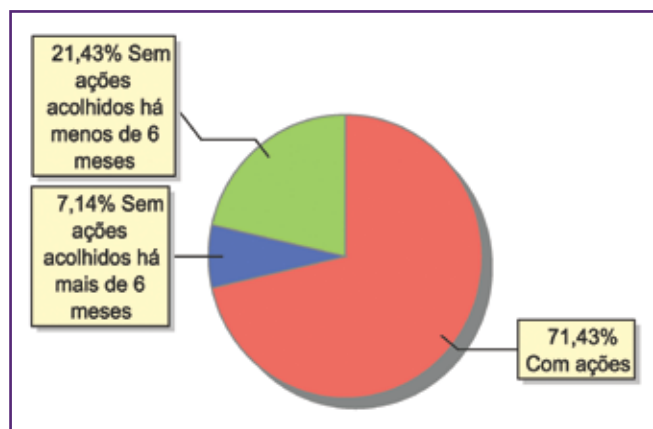

Acompanhamento no âmbito da PJIJ de crianças e adolescentes sem ações judiciais	nº de c/a	%
Sem P.A. acolhido há mais de 6 meses	1	25,00
Sem P.A. acolhido há menos de 6 meses	3	75,00
<b>Total</b>	<b>4</b>	<b>100,00</b>

Acompanhamento no âmbito do Poder Judiciário	nº de c/a	%
Com ações judiciais	10	71,43
Com procedimentos judiciais	2	14,29
Sem ações ou procedimentos judiciais	2	14,29
<b>Total</b>	<b>14</b>	<b>100,00</b>

Ações Judiciais	nº de ações	%
Ação de Destituição do Poder Familiar	6	40,00
Representação em face dos pais ou responsável (Art. 249, ECA)	4	26,67
Ação de Adoção	2	13,33
Ação de Alimentos em face dos pais ou responsável	2	13,33
Ação de Tutela	1	6,67
<b>Total</b>	<b>15</b>	<b>100,00</b>

Procedimentos Judiciais	nº de procedimentos	%
Procedimento de Abrigo na Esfera Judicial/ PAMP	6	66,67
Carta Precatória	2	22,22
Procedimento Preliminar de Acolhimento	1	11,11
<b>Total</b>	<b>9</b>	<b>100,00</b>



## MUNICÍPIO: BARRA MANSA

Dos indicadores de distribuição geográfica das crianças e adolescentes acolhidos

Distribuição da população infantojuvenil acolhida

Total das entidades de acolhimento institucional e familiar, das crianças e adolescentes inseridos nesses regimes, das crianças e adolescentes aptos à adoção, das crianças e adolescentes sem registro civil de nascimento, das crianças e adolescentes sem visita

nº de entidades	nº de c/a	% de c/a no Estado	aptos à adoção	% aptos à adoção	Sem R.C.N.	Sem visita
3	35	1,32	1	2,86	0	18

### Origem da população infantojuvenil acolhida no Município

Município	Acolhidos	%
Barra Mansa	16	45,71
Nova Friburgo	3	8,57
Angra dos Reis	2	5,71
Barra do Piraí	2	5,71
Rio Claro	2	5,71
Arraial do Cabo	1	2,86
Duque de Caxias	1	2,86
Itaguaí	1	2,86
Mendes	1	2,86
Nova Iguaçu	1	2,86
Paraty	1	2,86
Rio de Janeiro	1	2,86
Santo Antonio de Padua	1	2,86
Tanguá	1	2,86
Volta Redonda	1	2,86
<b>Total</b>	<b>35</b>	<b>100,00</b>

### Distribuição da população infantojuvenil oriunda do Município analisado acolhida pelos demais Municípios do Estado

Município de localização do acolhido	Acolhidos	%
Barra Mansa	16	88,89
Volta Redonda	2	11,11
<b>Total</b>	<b>18</b>	<b>100,00</b>

### Dos indicadores de faixa etária, sexo e escolaridade das crianças e adolescentes acolhidos

#### Faixa etária das crianças e adolescentes acolhidos

Faixa etária	nº de c/a	%
0 a 3	4	12,50
4 a 6	5	15,63
7 a 9	5	15,63
10 a 12	5	15,63
13 a 15	7	21,88
16 a 18	6	18,75
<b>Total</b>	<b>2</b>	<b>100,00</b>

#### Percentual de crianças e adolescentes acolhidos por faixa etária

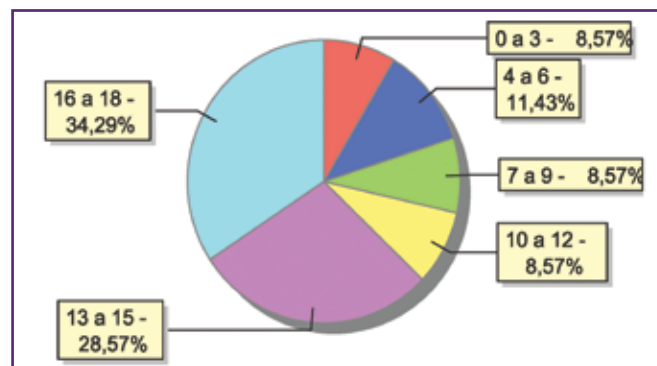

### Distribuição das crianças e adolescentes acolhidos por sexo e faixa etária

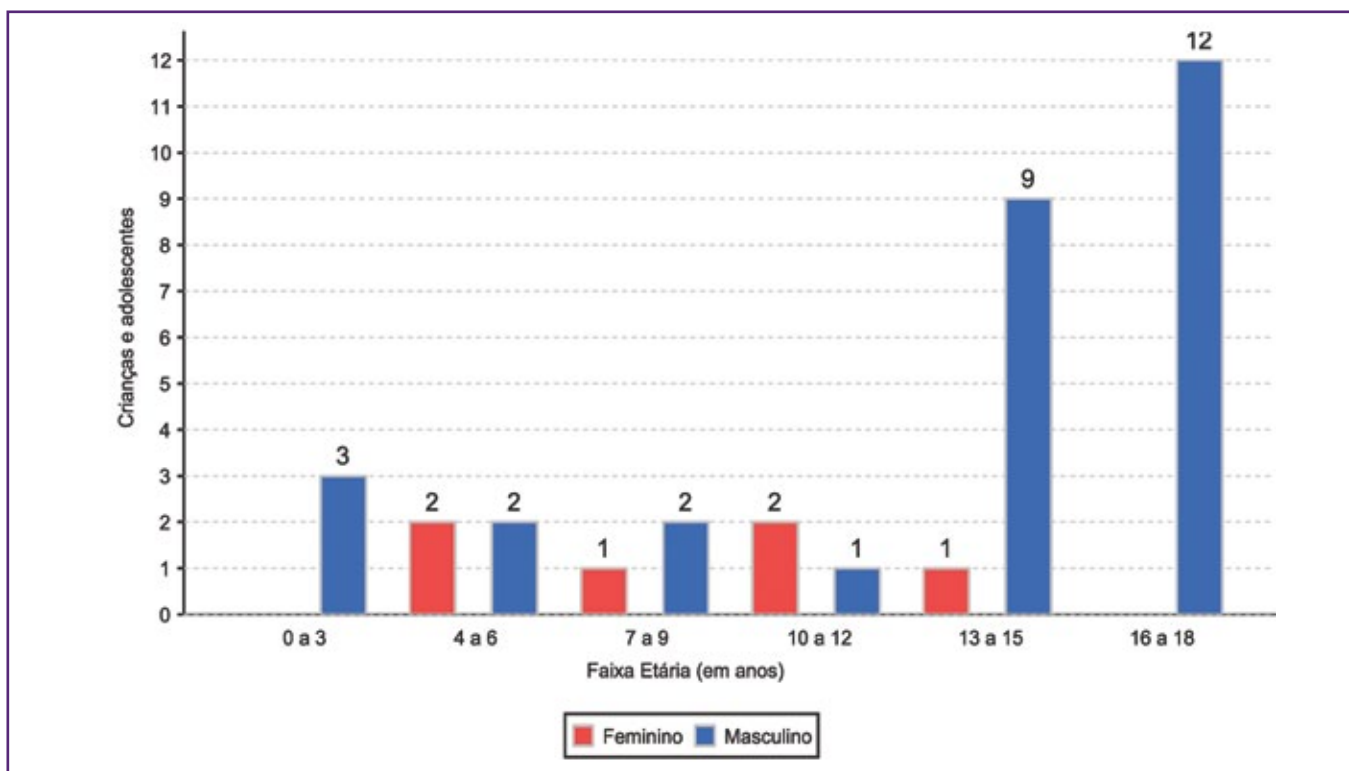

### Escolaridade das crianças e adolescentes acolhidos, por faixa etária

Faixa etária	Estuda	%	Não Estuda	%	Total	%
0 a 3	0	0,00	3	100,00	3	100,00
4 a 5	0	0,00	2	100,00	2	100,00
6 a 15	17	94,44	1	5,56	18	100,00
16 a 18	12	100,00	0	0,00	12	100,00
<b>Total</b>	<b>29</b>	<b>82,86</b>	<b>6</b>	<b>17,14</b>	<b>35</b>	<b>100,00</b>

### Faixa etária das crianças e adolescentes que não estudam

Faixa etária	nº de c/a	%
0 a 3	3	50,00
4 a 5	2	33,33
16 a 18	1	16,67
<b>Total</b>	<b>6</b>	<b>100,00</b>

### Faixa etária (em percentual) das crianças e adolescentes que não estudam

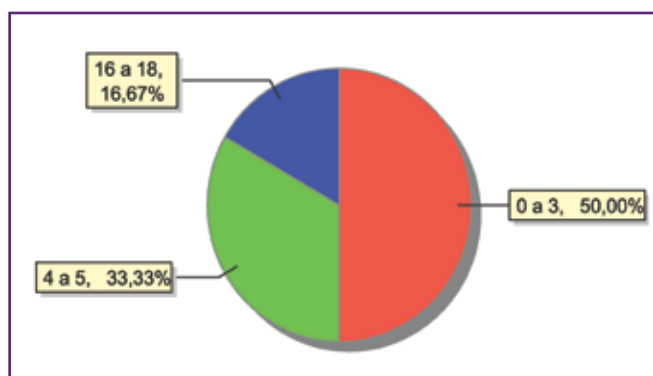





### Dos indicadores de deficiência e saúde

#### Crianças e adolescentes portadores de necessidades especiais

Apresentam deficiência	nº de c/a	%
Sim	1	2,86
Não	34	97,14
<b>Total</b>	<b>35</b>	<b>100,00</b>

#### Detalhamento das crianças e adolescentes portadores de necessidades especiais.

Categoria	nº de c/a	%
Deficiência múltipla	1	100,00
<b>Total</b>	<b>1</b>	<b>100,00</b>

#### Crianças e adolescentes acolhidos que necessitam de tratamento de saúde especial

Necessidade de tratamento de saúde especial	nº de c/a	%
Sim	22	62,86
Não	13	37,14
<b>Total</b>	<b>35</b>	<b>100,00</b>

#### Doenças mais comuns

Doenças mais comuns	Incidência	%
Dependência química (álcool ou drogas)	19	82,61
Acompanhamento psicológico	2	8,70
Dificuldades psicomotoras (Tratamento fisioterápico)	1	4,35
Doenças do Aparelho Digestivo	1	4,35
<b>Total</b>	<b>23</b>	<b>100,00</b>

### Dos indicadores de período e motivo de acolhimento / desligamento

#### Tempo de institucionalização das crianças e adolescentes que se encontram em regime de acolhimento institucional ou familiar

Crianças e adolescentes que estão acolhidos	nº de c/a	%
Há menos de 6 meses	29	82,86
Há mais de 6 meses e há menos de 1 ano	4	11,43
Há mais de 2 anos e há menos de 3 anos	1	2,86
Há mais de 3 anos e há menos de 4 anos	1	2,86
<b>Total</b>	<b>35</b>	<b>100,00</b>

#### Percentual – tempo de acolhimento

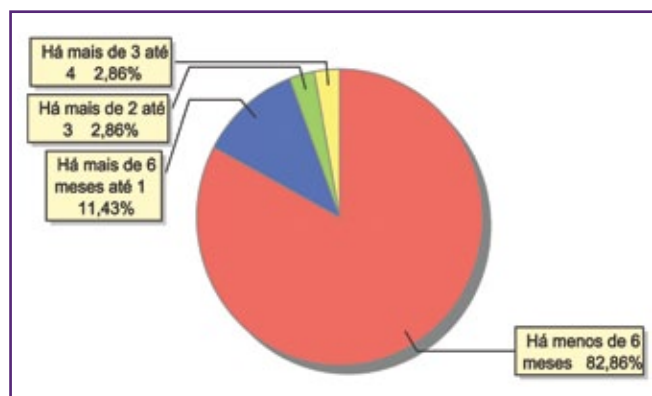

### Motivo de acolhimento

Motivo	nº de c/a	%	feminino	masculino
Uso abusivo de drogas ou álcool	19	54,29	0	19
Abandono pelos pais ou responsáveis	4	11,43	1	3
Conflitos no ambiente familiar	4	11,43	2	2
Pais ou responsáveis dependentes químicos ou alcoolistas	3	8,57	2	1
Devolução por tentativa de colocação familiar mal sucedida	2	5,71	1	1
Em razão de sua conduta	2	5,71	0	2
Abuso sexual / Suspeita de abuso sexual	1	2,86	0	1
<b>Total</b>	<b>35</b>	<b>100,00</b>	<b>6</b>	<b>29</b>

### Motivo de acolhimento – principais ocorrências

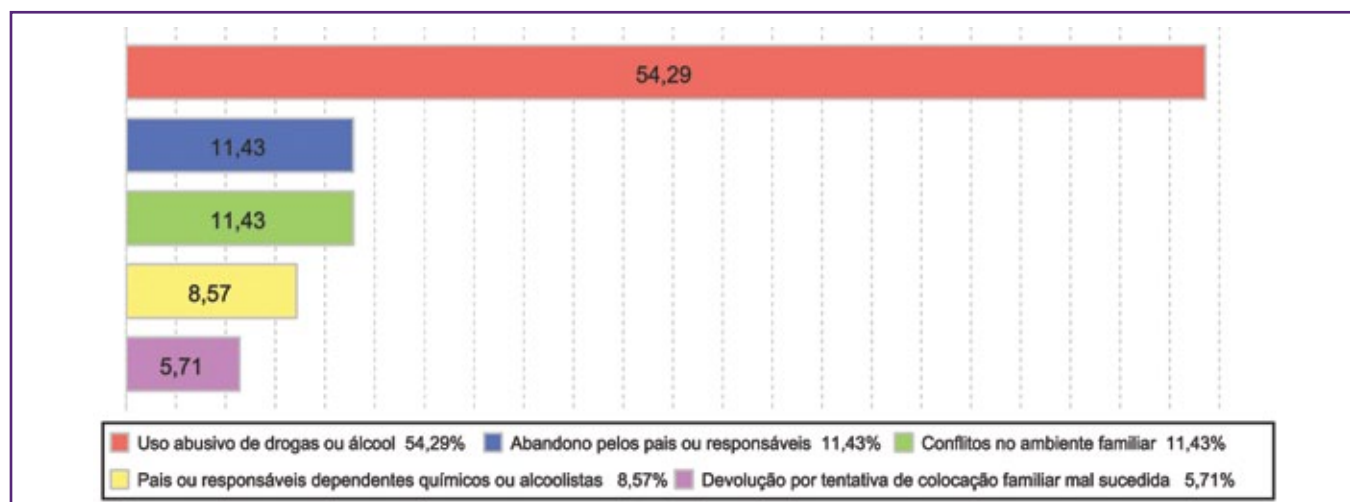

### Motivo de desligamento

Motivo	nº de c/a	%	feminino	masculino
Reintegração Familiar	89	65,93	39	50
Colocação em família substituta	26	19,26	12	14
Evasão	11	8,15	6	5
Maioridade ou Emancipação	7	5,19	4	3
Transferência para outro regime de atendimento	2	1,48	1	1
<b>Total</b>	<b>135</b>	<b>100,00</b>	<b>62</b>	<b>73</b>



**Dos indicadores que podem contribuir para a definição da situação jurídica das crianças e adolescentes acolhidos**  
**Relação entre visitação e Ação de Destituição do Poder Familiar (DPF)**

Situação	nº de c/a	%	nº de c/a com DPF	% de c/a com DPF	nº de c/a sem DPF	% de c/a sem DPF
Com visita	17	100,00	0	0,00	17	100,00
Sem visita	18	100,00	5	27,78	13	72,22
<b>Total</b>	<b>35</b>	<b>100,00</b>	<b>5</b>	<b>14,29</b>	<b>30</b>	<b>85,72</b>

**Faixa etária das crianças e adolescentes sem visita**

Faixa etária	nº de c/a	%	nº de c/a com DPF	% de c/a com DPF	nº de c/a sem DPF	% de c/a sem DPF
0 a 3	2	100,00	1	50,00	1	50,00
4 a 6	2	100,00	0	0,00	2	100,00
7 a 9	2	100,00	1	50,00	1	50,00
10 a 12	2	100,00	2	100,00	0	0,00
13 a 15	5	100,00	1	20,00	4	80,00
16 a 18	5	100,00	0	0,00	5	100,00
<b>Total</b>	<b>18</b>	<b>100,00</b>	<b>5</b>	<b>27,78</b>	<b>13</b>	<b>72,22</b>

**Detalhamento da visitação**

Situação	nº de c/a	%
Semanal	9	25,71
Quinzenal	8	22,86
Sem visita	18	51,43
<b>Total</b>	<b>35</b>	<b>100,00</b>

**Detalhamento dos vínculos biológicos das crianças e adolescentes acolhidos**

Situação	nº de c/a	%
Órfãos	1	2,86
Pai e/ou mãe vivo(s)	34	97,14
<b>Total</b>	<b>35</b>	<b>100,00</b>

**Detalhamento dos vínculos jurídicos das crianças e adolescentes acolhidos**

**Crianças e adolescentes com pai e/ou mãe vivo(s)**

Crianças e adolescentes	nº de c/a	%
Sem DPF	29	85,29
Com DPF	5	14,71
<b>Total</b>	<b>34</b>	<b>100,00</b>

**Crianças e adolescentes aptos à adoção**

Motivo	nº de c/a	%
Óbito dos pais	1	100,00
<b>Total</b>	<b>1</b>	<b>100,00</b>

### Perfil dos aptos à adoção

Critério	Órfãos	DPF	Pais Desconhecidos	Entrega Voluntária	Total
<b>Sexo</b>					
Masculino	1	0	0	0	1
Total	1	0	0	0	1
<b>Faixa Etária</b>					
13 a 15	1	0	0	0	1
Total	1	0	0	0	1
<b>Tempo de Acolhimento</b>					
Há menos de 6 meses	1	0	0	0	1
Total	1	0	0	0	1
<b>Deficiências</b>					
Não	1	0	0	0	1
Total	1	0	0	0	1
<b>Doenças</b>					
Não	1	0	0	0	1
Total	1	0	0	0	1

### Panorama e detalhamento da situação das crianças e adolescentes no sistema de justiça

	nº de c/a	%
<b>Panorama da situação das crianças e adolescentes</b>		
Com ações judiciais	8	22,86
Sem ações judiciais	27	77,14
<b>Total</b>	<b>35</b>	<b>100,00</b>

### Distribuição percentual de ações

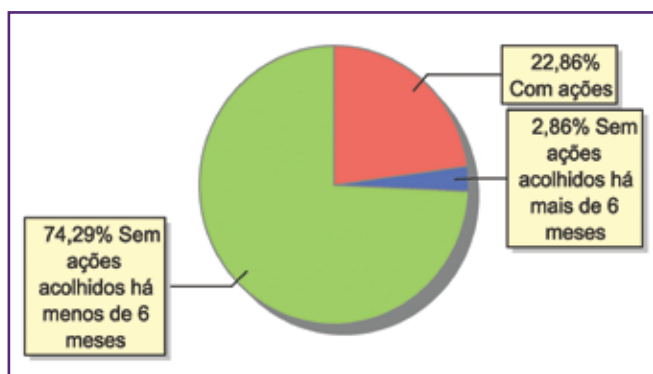



Acompanhamento no âmbito da PJJ de crianças e adolescentes sem ações judiciais	nº de c/a	%
Sem P.A. acolhido há mais de 6 meses	1	3,70
Sem P.A. acolhido há menos de 6 meses	26	96,30
<b>Total</b>	<b>27</b>	<b>100,00</b>

Acompanhamento no âmbito do Poder Judiciário	nº de c/a	%
Com ações judiciais	8	22,86
Sem ações ou procedimentos judiciais	27	77,14
<b>Total</b>	<b>35</b>	<b>100,00</b>

Ações Judiciais	nº de ações	%
Ação de Destituição do Poder Familiar	5	45,45
Representação em face dos pais ou responsável (Art. 249, ECA)	4	36,36
Ação de Alimentos em face dos pais ou responsável	1	9,09
Ação Civil Pública para proteção de direito individual (moradia, inclusão em programa de auxílio, etc)	1	9,09
<b>Total</b>	<b>11</b>	<b>100,00</b>

Procedimentos Judiciais	nº de procedimentos	%
Procedimento de Abrigo na Esfera Judicial/ PAMP	4	100,00
<b>Total</b>	<b>4</b>	<b>100,00</b>

## MUNICÍPIO: BELFORD ROXO

Dos indicadores de distribuição geográfica das crianças e adolescentes acolhidos

Distribuição da população infantojuvenil acolhida

Total das entidades de acolhimento institucional e familiar, das crianças e adolescentes inseridos nesses regimes, das crianças e adolescentes aptos à adoção, das crianças e adolescentes sem registro civil de nascimento, das crianças e adolescentes sem visita

nº de entidades	nº de c/a	% de c/a no Estado	aptos à adoção	% aptos à adoção	Sem R.C.N.	Sem visita
5	73	2,75	4	5,48	4	35

Origem da população infantojuvenil acolhida no Município

Município	Acolhidos	%
Belford Roxo	64	87,67
Nova Iguaçu	4	5,48
Rio de Janeiro	3	4,11
Japeri	2	2,74
<b>Total</b>	<b>73</b>	<b>100,00</b>

Distribuição da população infantojuvenil oriunda do Município analisado acolhida pelos demais Municípios do Estado

Município de localização do acolhido	Acolhidos	%
Belford Roxo	64	81,01
Rio de Janeiro	7	8,86
Nova Iguaçu	5	6,33
São Gonçalo	2	2,53
São João de Meriti	1	1,27
<b>Total</b>	<b>79</b>	<b>100,00</b>

Dos indicadores de faixa etária, sexo e escolaridade das crianças e adolescentes acolhidos

Faixa etária das crianças e adolescentes acolhidos

Faixa etária	nº de c/a	%
0 a 3	18	24,66
4 a 6	10	13,70
7 a 9	11	15,07
10 a 12	18	24,66
13 a 15	13	17,81
16 a 18	3	4,11
<b>Total</b>	<b>73</b>	<b>100,00</b>

Percentual de crianças e adolescentes acolhidos por faixa etária

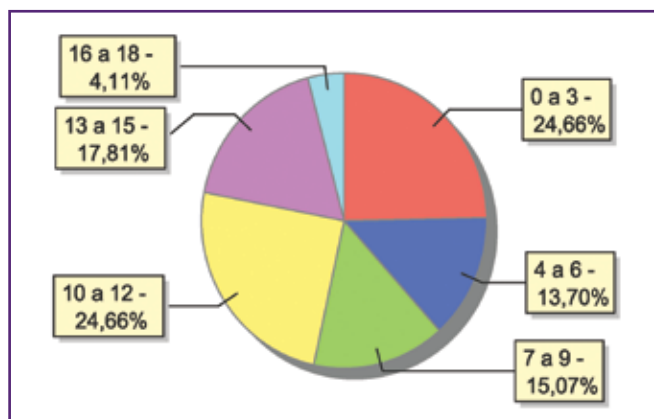



### Distribuição das crianças e adolescentes acolhidos por sexo e faixa etária

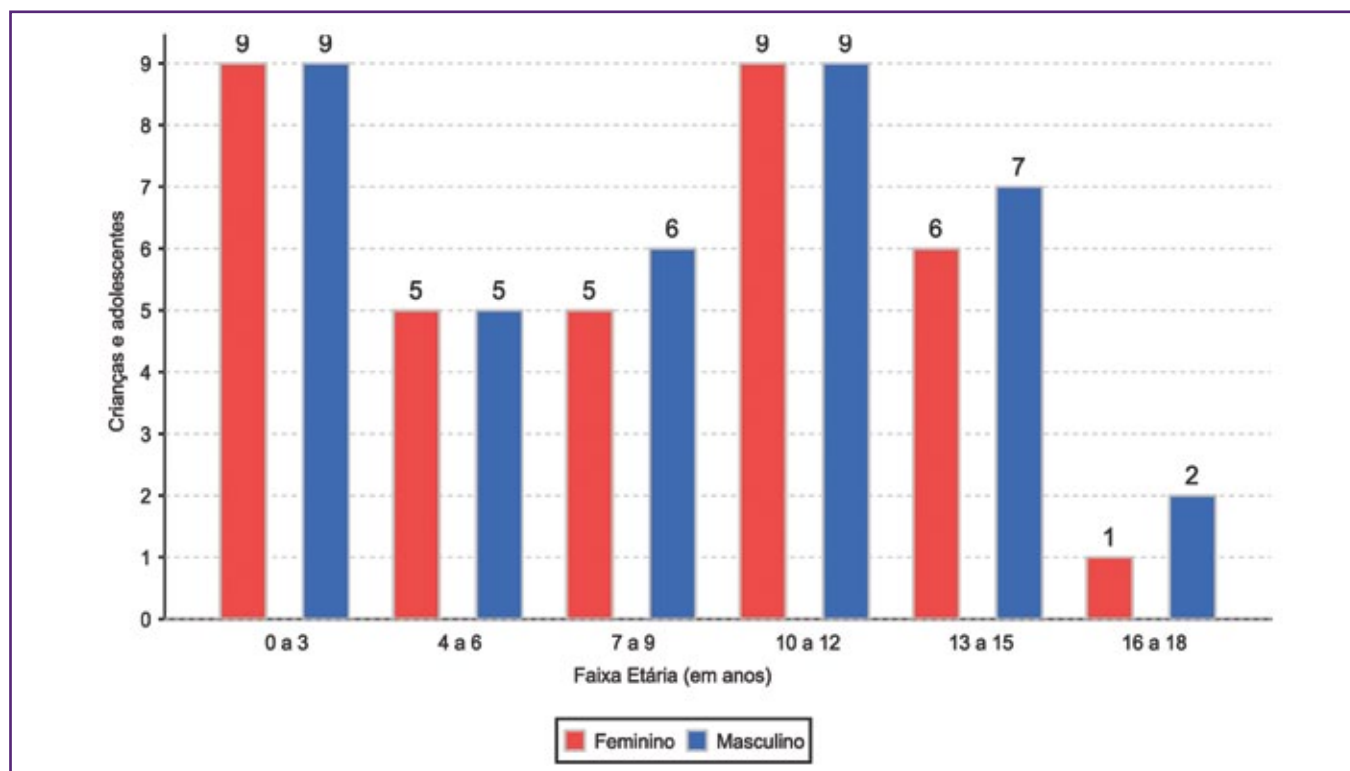

### Escolaridade das crianças e adolescentes acolhidos, por faixa etária

Faixa etária	Estuda	%	Não Estuda	%	Total	%
0 a 3	0	0,00	18	100,00	18	100,00
4 a 5	0	0,00	5	100,00	5	100,00
6 a 15	24	51,06	23	48,94	47	100,00
16 a 18	2	66,67	1	33,33	3	100,00
<b>Total</b>	<b>26</b>	<b>35,62</b>	<b>47</b>	<b>64,38</b>	<b>73</b>	<b>100,00</b>

### Faixa etária das crianças e adolescentes que não estudam

Faixa etária	nº de c/a	%
0 a 3	18	38,30
4 a 5	5	10,64
6 a 15	23	48,94
16 a 18	1	2,13
<b>Total</b>	<b>47</b>	<b>100,00</b>

### Faixa etária (em percentual) das crianças e adolescentes que não estudam

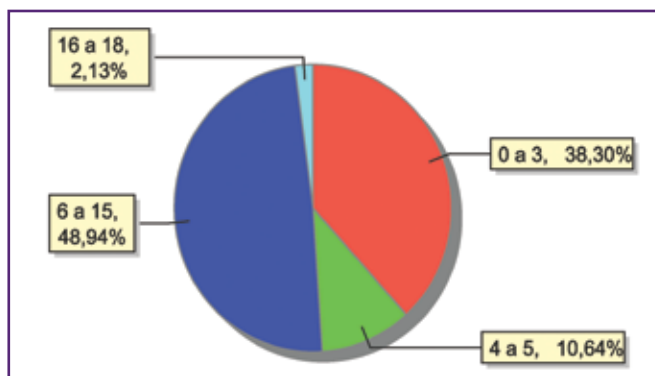

### Dos indicadores de deficiência e saúde

#### Crianças e adolescentes portadores de necessidades especiais

Apresentam deficiência	nº de c/a	%
Sim	1	1,37
Não	72	98,63
<b>Total</b>	<b>73</b>	<b>100,00</b>

#### Detalhamento das crianças e adolescentes portadores de necessidades especiais.

Categoria	nº de c/a	%
Deficiência mental	1	100,00
<b>Total</b>	<b>1</b>	<b>100,00</b>

#### Crianças e adolescentes acolhidos que necessitam de tratamento de saúde especial

Necessidade de tratamento de saúde especial	nº de c/a	%
Sim	5	6,85
Não	68	93,15
<b>Total</b>	<b>73</b>	<b>100,00</b>

#### Doenças mais comuns

Doenças mais comuns	Incidência	%
Acompanhamento psicológico	1	20,00
Alergia	1	20,00
Dificuldades psicomotoras (Tratamento fisioterápico)	1	20,00
Doenças Neurológicas	1	20,00
Tuberculose	1	20,00
<b>Total</b>	<b>5</b>	<b>100,00</b>

### Dos indicadores de período e motivo de acolhimento / desligamento

#### Tempo de institucionalização das crianças e adolescentes que se encontram em regime de acolhimento institucional ou familiar

Crianças e adolescentes que estão acolhidos	nº de c/a	%
Há menos de 6 meses	29	39,73
Há mais de 6 meses e há menos de 1 ano	13	17,81
Há mais de 1 ano e há menos de 2 anos	21	28,77
Há mais de 2 anos e há menos de 3 anos	6	8,22
Há mais de 3 anos e há menos de 4 anos	3	4,11
Há mais de 5 anos e há menos de 10 anos	1	1,37
<b>Total</b>	<b>73</b>	<b>100,00</b>

#### Percentual – tempo de acolhimento

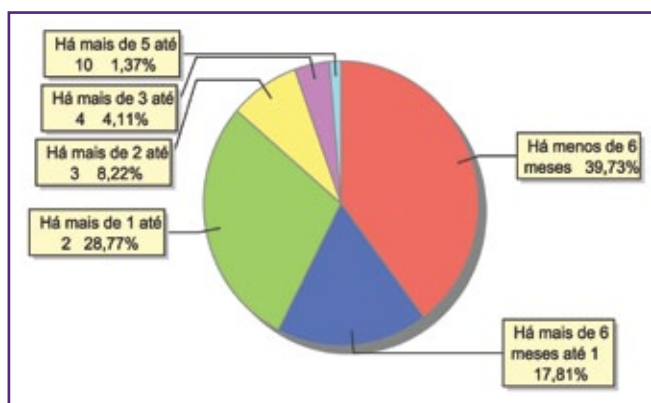





### Motivo de acolhimento

Motivo	nº de c/a	%	feminino	masculino
Negligência	18	24,66	13	5
Abusos físicos ou psicológicos contra a criança ou adolescente	13	17,81	5	8
Abandono pelos pais ou responsáveis	12	16,44	4	8
Abuso sexual / Suspeita de abuso sexual	7	9,59	6	1
Situação de rua	6	8,22	2	4
Conflitos no ambiente familiar	5	6,85	3	2
Responsável impossibilitado de cuidar por motivo de doença	5	6,85	0	5
Devolução por tentativa de colocação familiar mal sucedida	2	2,74	0	2
Em razão de sua conduta	2	2,74	1	1
Exploração sexual para fins de prostituição infantojuvenil	1	1,37	1	0
Responsável cumprindo pena privativa de liberdade	1	1,37	0	1
Risco de vida na comunidade	1	1,37	0	1
<b>Total</b>	<b>73</b>	<b>100,00</b>	<b>35</b>	<b>38</b>

### Motivo de acolhimento – principais ocorrências

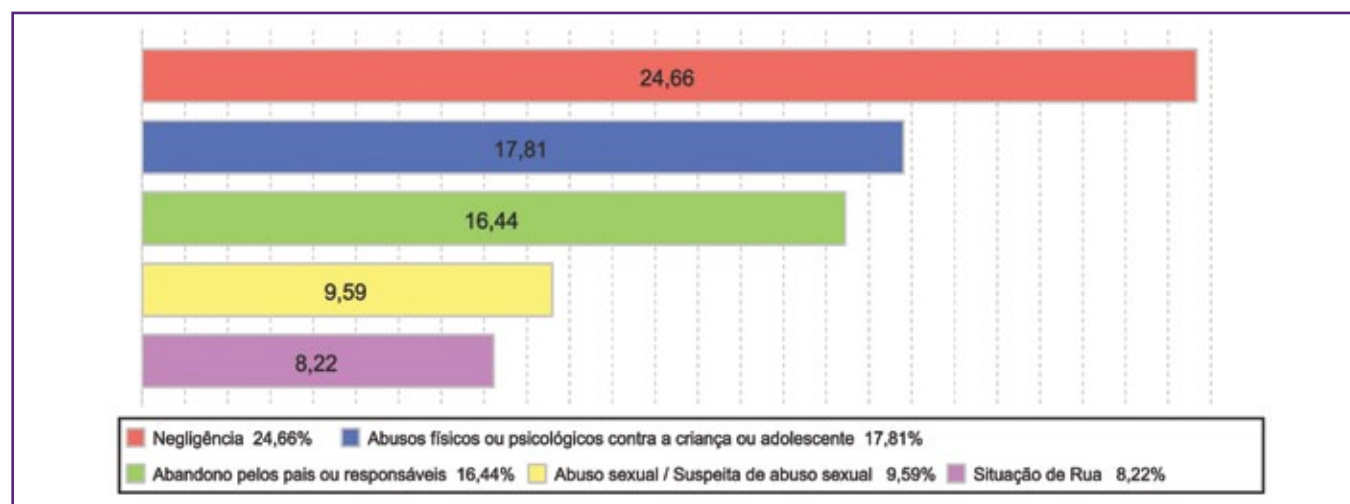

### Motivo de desligamento

Motivo	nº de c/a	%	feminino	masculino
Reintegração Familiar	128	64,65	66	62
Evasão	45	22,73	20	25
Colocação em família substituta	17	8,59	11	6
Maioridade ou Emancipação	7	3,54	3	4
Transferência para outro regime de atendimento	1	0,51	0	1
<b>Total</b>	<b>198</b>	<b>100,00</b>	<b>100</b>	<b>98</b>

**Dos indicadores que podem contribuir para a definição da situação jurídica das crianças e adolescentes acolhidos**  
**Relação entre visitação e Ação de Destituição do Poder Familiar (DPF)**

Situação	nº de c/a	%	nº de c/a com DPF	% de c/a com DPF	nº de c/a sem DPF	% de c/a sem DPF
Com visita	38	100,00	20	52,63	18	47,37
Sem visita	35	100,00	12	34,29	23	65,71
<b>Total</b>	<b>73</b>	<b>100,00</b>	<b>32</b>	<b>43,84</b>	<b>41</b>	<b>56,16</b>

**Faixa etária das crianças e adolescentes sem visita**

Faixa etária	nº de c/a	%	nº de c/a com DPF	% de c/a com DPF	nº de c/a sem DPF	% de c/a sem DPF
0 a 3	9	100,00	2	22,22	7	77,78
4 a 6	4	100,00	1	25,00	3	75,00
7 a 9	4	100,00	1	25,00	3	75,00
10 a 12	6	100,00	1	16,67	5	83,33
13 a 15	9	100,00	5	55,56	4	44,44
16 a 18	3	100,00	2	66,67	1	33,33
<b>Total</b>	<b>35</b>	<b>100,00</b>	<b>12</b>	<b>34,29</b>	<b>23</b>	<b>65,72</b>

**Detalhamento da visitação**

Situação	nº de c/a	%
Semanal	32	43,84
Quinzenal	5	6,85
Mensal	1	1,37
Sem visita	35	47,95
<b>Total</b>	<b>73</b>	<b>100,00</b>

**Detalhamento dos vínculos biológicos das crianças e adolescentes acolhidos**

Situação	nº de c/a	%
Pai e/ou mãe vivo(s)	69	94,52
Pai e mãe desconhecidos	2	2,74
DPF com trânsito em julgado	2	2,74
<b>Total</b>	<b>73</b>	<b>100,00</b>

**Detalhamento dos vínculos jurídicos das crianças e adolescentes acolhidos**

**Crianças e adolescentes com pai e/ou mãe vivo(s)**

Crianças e adolescentes	nº de c/a	%
Sem DPF	39	54,93
Com DPF	32	45,07
<b>Total</b>	<b>71</b>	<b>100,00</b>

**Crianças e adolescentes aptos à adoção**

Motivo	nº de c/a	%
Pais desconhecidos	2	50,00
DPF com trânsito em julgado	2	50,00
<b>Total</b>	<b>4</b>	<b>100,00</b>



### Perfil dos aptos à adoção

Critério	Órfãos	DPF	Pais Desconhecidos	Entrega Voluntária	Total
<b>Sexo</b>					
Feminino	0	2	0	0	2
Masculino	0	0	2	0	2
Total	0	2	2	0	4
<b>Faixa Etária</b>					
10 a 12	0	0	1	0	1
13 a 15	0	1	0	0	1
16 a 18	0	1	1	0	2
Total	0	2	2	0	4
<b>Tempo de Acolhimento</b>					
Há menos de 6 meses	0	0	1	0	1
Há mais de 1 ano e há menos de 2 anos	0	0	1	0	1
Há mais de 2 anos e há menos de 3 anos	0	2	0	0	2
Total	0	2	2	0	4
<b>Deficiências</b>					
Não	0	2	2	0	4
Total	0	2	2	0	4
<b>Doenças</b>					
Não	0	2	2	0	4
Total	0	2	2	0	4

### Panorama e detalhamento da situação das crianças e adolescentes no sistema de justiça

Panorama da situação das crianças e adolescentes no sistema de justiça	nº de c/a	%
Com ações judiciais	42	57,53
Sem ações judiciais	31	42,47
<b>Total</b>	<b>73</b>	<b>100,00</b>

### Distribuição percentual de ações

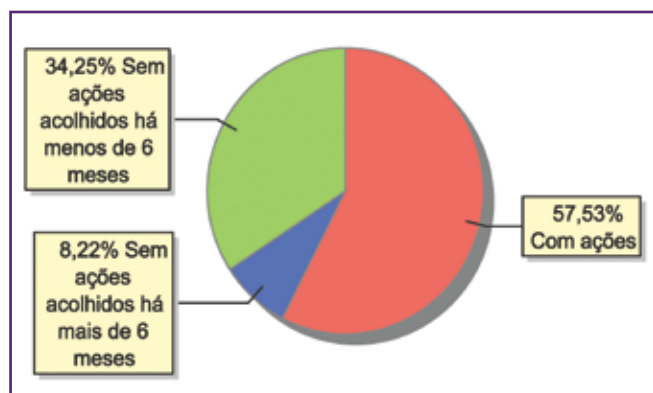

<b>Acompanhamento no âmbito da PJJ de crianças e adolescentes sem ações judiciais</b>	<b>nº de c/a</b>	<b>%</b>
Com P.A.	3	9,68
Sem P.A. acolhido há mais de 6 meses	6	19,35
Sem P.A. acolhido há menos de 6 meses	22	70,97
<b>Total</b>	<b>31</b>	<b>100,00</b>

<b>Acompanhamento no âmbito do Poder Judiciário</b>	<b>nº de c/a</b>	<b>%</b>
Com ações judiciais	42	57,53
Com procedimentos judiciais	19	26,03
Sem ações ou procedimentos judiciais	12	16,44
<b>Total</b>	<b>73</b>	<b>100,00</b>

<b>Ações Judiciais</b>	<b>nº de ações</b>	<b>%</b>
Ação de Destituição do Poder Familiar	33	67,35
Representação em face dos pais ou responsável (Art. 249, ECA)	12	24,49
Ação de Alimentos em face dos pais ou responsável	1	2,04
Ação de Guarda Judicial	1	2,04
Ação de Adoção	1	2,04
Ação de Registro Civil de Nascimento	1	2,04
<b>Total</b>	<b>49</b>	<b>100,00</b>

<b>Procedimentos Judiciais</b>	<b>nº de procedimentos</b>	<b>%</b>
Procedimento Preliminar de Acolhimento	44	69,84
Procedimento de Abrigo na Esfera Judicial/ PAMP	15	23,81
Outros Procedimentos Judiciais	2	3,17
Carta Precatória	2	3,17
<b>Total</b>	<b>63</b>	<b>100,00</b>



## MUNICÍPIO: BOM JARDIM

Dos indicadores de distribuição geográfica das crianças e adolescentes acolhidos

Distribuição da população infantojuvenil acolhida

Total das entidades de acolhimento institucional e familiar, das crianças e adolescentes inseridos nesses regimes, das crianças e adolescentes aptos à adoção, das crianças e adolescentes sem registro civil de nascimento, das crianças e adolescentes sem visita

nº de entidades	nº de c/a	% de c/a no Estado	aptos à adoção	% aptos à adoção	Sem R.C.N.	Sem visita
1	0	0,00	0	0,00	0	0

### Motivo de desligamento

Motivo	nº de c/a	%	feminino	masculino
Reintegração Familiar	7	43,75	0	7
Colocação em família substituta	5	31,25	5	0
Maioridade ou Emancipação	3	18,75	3	0
Evasão	1	6,25	0	1
<b>Total</b>	<b>16</b>	<b>100,00</b>	<b>8</b>	<b>8</b>

## MUNICÍPIO: CABO FRIO

Dos indicadores de distribuição geográfica das crianças e adolescentes acolhidos

Distribuição da população infantojuvenil acolhida

Total das entidades de acolhimento institucional e familiar, das crianças e adolescentes inseridos nesses regimes, das crianças e adolescentes aptos à adoção, das crianças e adolescentes sem registro civil de nascimento, das crianças e adolescentes sem visita

nº de entidades	nº de c/a	% de c/a no Estado	aptos à adoção	% aptos à adoção	Sem R.C.N.	Sem visita
1	10	0,38	0	0,00	0	8

Origem da população infantojuvenil acolhida no Município

Município	Acolhidos	%
Cabo Frio	10	100,00

Distribuição da população infantojuvenil oriunda do Município analisado acolhida pelos demais Municípios do Estado

Município de localização do acolhido	Acolhidos	%
Cabo Frio	10	83,33
Rio de Janeiro	2	16,67
<b>Total</b>	<b>12</b>	<b>100,00</b>

Dos indicadores de faixa etária, sexo e escolaridade das crianças e adolescentes acolhidos

Faixa etária das crianças e adolescentes acolhidos

Faixa etária	nº de c/a	%
7 a 9	4	40,00
10 a 12	1	10,00
13 a 15	3	30,00
16 a 18	2	20,00
<b>Total</b>	<b>10</b>	<b>100,00</b>

Percentual de crianças e adolescentes acolhidos por faixa etária

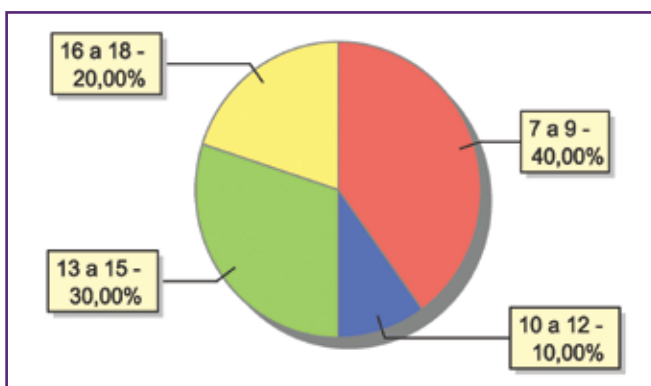



### Distribuição das crianças e adolescentes acolhidos por sexo e faixa etária

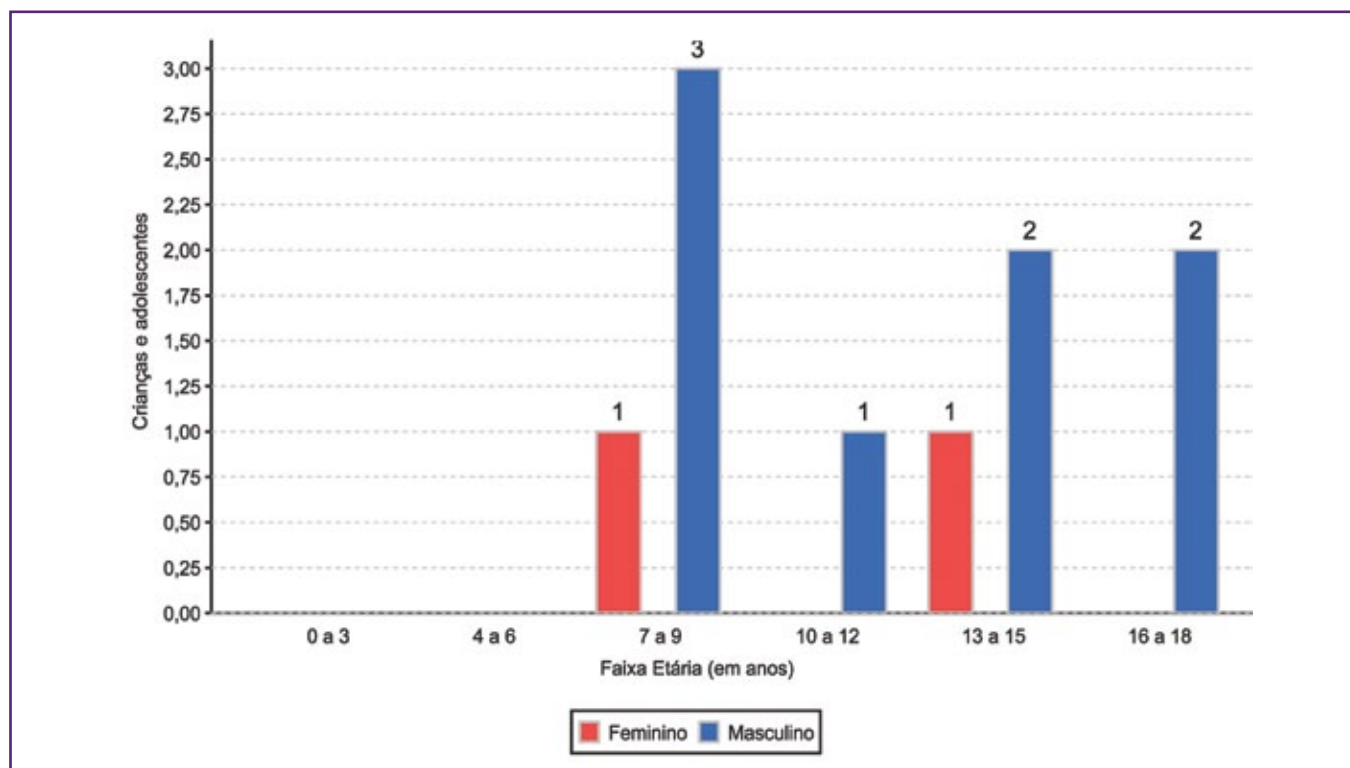

### Escolaridade das crianças e adolescentes acolhidos, por faixa etária

Faixa etária	Estuda	%	Não Estuda	%	Total	%
6 a 15	7	87,50	1	12,50	8	100,00
16 a 18	2	100,00	0	0,00	2	100,00
<b>Total</b>	<b>9</b>	<b>90,00</b>	<b>1</b>	<b>10,00</b>	<b>10</b>	<b>100,00</b>

### Faixa etária das crianças e adolescentes que não estudam

Faixa etária	nº de c/a	%
6 a 15	1	100,00
<b>Total</b>	<b>1</b>	<b>100,00</b>

### Faixa etária (em percentual) das crianças e adolescentes que não estudam

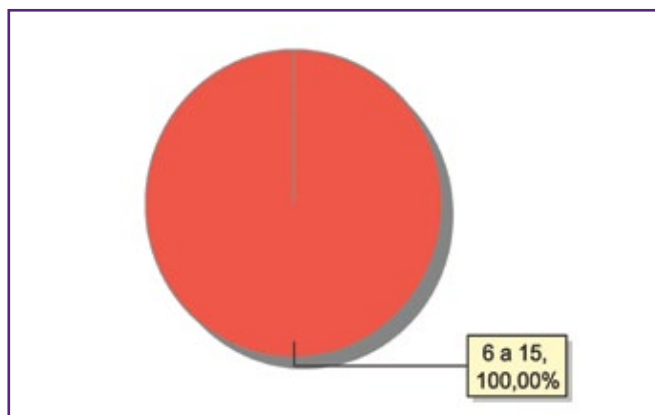

**Dos indicadores de deficiência e saúde**
**Crianças e adolescentes acolhidos que necessitam de tratamento de saúde especial**

Necessidade de tratamento de saúde especial	nº de c/a	%
Sim	3	30,00
Não	7	70,00
<b>Total</b>	<b>10</b>	<b>100,00</b>

**Doenças mais comuns**

Doenças mais comuns	Incidência	%
Doenças Dermatológicas	1	33,33
DST (Doenças Sexualmente Transmissíveis)	1	33,33
Transtornos Mentais	1	33,33
<b>Total</b>	<b>3</b>	<b>100,00</b>

**Dos indicadores de período e motivo de acolhimento / desligamento**
**Tempo de institucionalização das crianças e adolescentes que se encontram em regime de acolhimento institucional ou familiar**

Crianças e adolescentes que estão acolhidos	nº de c/a	%
Há menos de 6 meses	5	50,00
Há mais de 6 meses e há menos de 1 ano	1	10,00
Há mais de 5 anos e há menos de 10 anos	4	40,00
<b>Total</b>	<b>10</b>	<b>100,00</b>

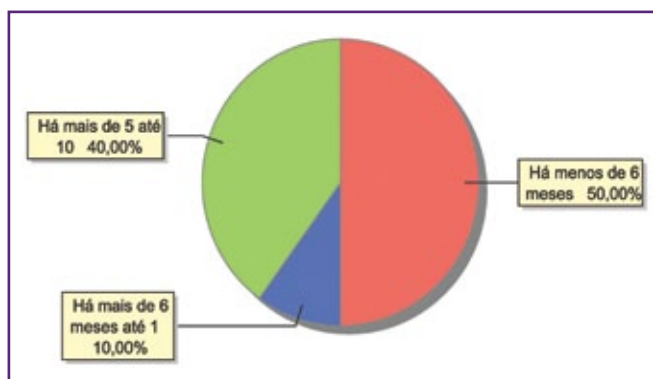
**Percentual - tempo de acolhimento**

**Motivo de acolhimento**

Motivo	nº de c/a	%	feminino	masculino
Abandono pelos pais ou responsáveis	4	40,00	0	4
Negligência	2	20,00	0	2
Responsável impossibilitado de cuidar por motivo de doença	2	20,00	1	1
Risco de vida na comunidade	1	10,00	1	0
Situação de rua	1	10,00	0	1
<b>Total</b>	<b>10</b>	<b>100,00</b>	<b>2</b>	<b>8</b>



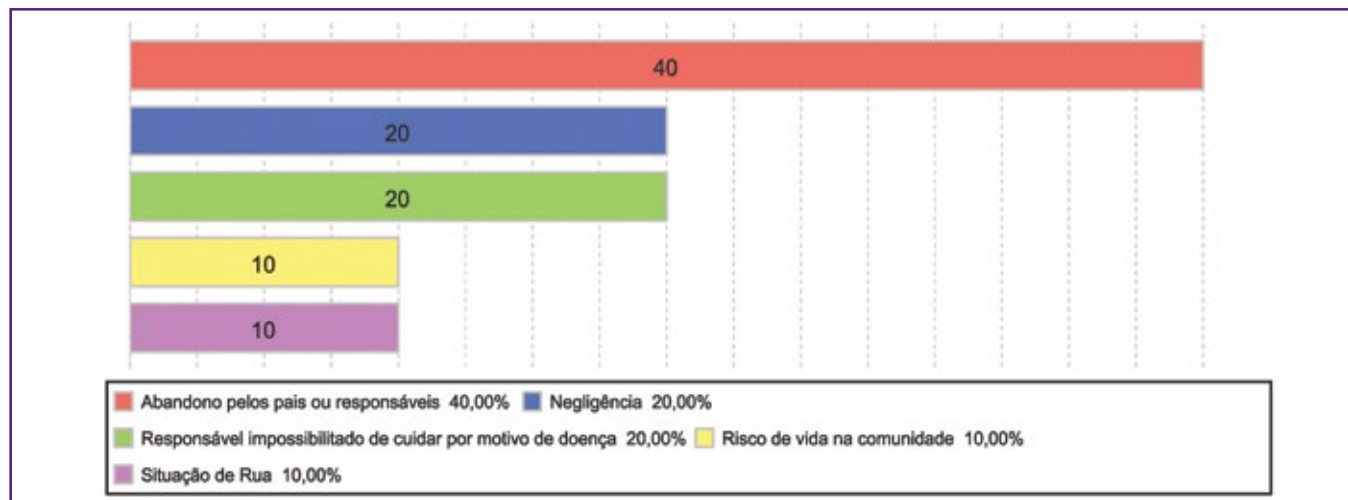

### Motivo de acolhimento – principais ocorrências



### Motivo de desligamento

Motivo	nº de c/a	%	feminino	masculino
Reintegração Familiar	78	63,41	43	35
Colocação em família substituta	21	17,07	8	13
Evasão	21	17,07	11	10
Transferência para outro regime de atendimento	2	1,63	2	0
Maioridade ou Emancipação	1	0,81	0	1
<b>Total</b>	<b>123</b>	<b>100,00</b>	<b>64</b>	<b>59</b>

### Dos indicadores que podem contribuir para a definição da situação jurídica das crianças e adolescentes acolhidos Relação entre visitação e Ação de Destituição do Poder Familiar (DPF)

Situação	nº de c/a	%	nº de c/a com DPF	% de c/a com DPF	nº de c/a sem DPF	% de c/a sem DPF
Com visita	2	100,00	0	0,00	2	100,00
Sem visita	8	100,00	0	0,00	8	100,00
<b>Total</b>	<b>10</b>	<b>100,00</b>	<b>0</b>	<b>0,00</b>	<b>10</b>	<b>100,00</b>

### Faixa etária das crianças e adolescentes sem visita

Faixa Etária	nº de c/a	%	nº de c/a com DPF	% de c/a com DPF	nº de c/a sem DPF	% de c/a sem DPF
7 a 9	2	100,00	0	0,00	2	100,00
10 a 12	1	100,00	0	0,00	1	100,00
13 a 15	3	100,00	0	0,00	3	100,00
16 a 18	2	100,00	0	0,00	2	100,00
<b>Total</b>	<b>8</b>	<b>100,00</b>	<b>0</b>	<b>0,00</b>	<b>8</b>	<b>100,00</b>

### Detalhamento da visitação

Situação	nº de c/a	%
Semanal	2	20,00
Sem visita	8	80,00
<b>Total</b>	<b>10</b>	<b>100,00</b>

### Detalhamento dos vínculos biológicos das crianças e adolescentes acolhidos

Situação	nº de c/a	%
Pai e/ou mãe vivo(s)	10	100,00
<b>Total</b>	<b>10</b>	<b>100,00</b>

### Detalhamento dos vínculos jurídicos das crianças e adolescentes acolhidos

#### Crianças e adolescentes com pai e/ou mãe vivo(s)

Crianças e adolescentes	nº de c/a	%
Sem DPF	10	100,00
<b>Total</b>	<b>10</b>	<b>100,00</b>

### Panorama e detalhamento da situação das crianças e adolescentes no sistema de justiça

Panorama da situação das crianças e adolescentes no sistema de justiça	nº de c/a	%
Com ações judiciais	1	10,00
Sem ações judiciais	9	90,00
<b>Total</b>	<b>10</b>	<b>100,00</b>

### Distribuição percentual de ações

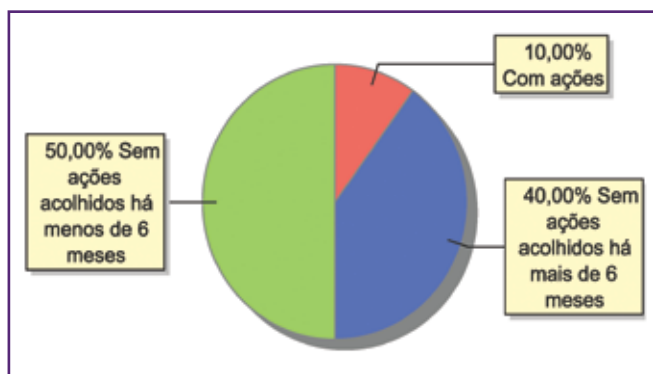



Acompanhamento no âmbito da PJJ de crianças e adolescentes sem ações judiciais	nº de c/a	%
Sem P.A. acolhido há mais de 6 meses	4	44,44
Sem P.A. acolhido há menos de 6 meses	5	55,56
<b>Total</b>	<b>9</b>	<b>100,00</b>

Acompanhamento no âmbito do Poder Judiciário	nº de c/a	%
Com ações judiciais	1	10,00
Com procedimentos judiciais	5	50,00
Sem ações ou procedimentos judiciais	4	40,00
<b>Total</b>	<b>10</b>	<b>100,00</b>

Ações Judiciais	nº de ações	%
Ação de Adoção	1	100,00
<b>Total</b>	<b>1</b>	<b>100,00</b>

Procedimentos Judiciais	nº de procedimentos	%
Procedimento de Abrigo na Esfera Judicial/ PAMP	4	66,67
Procedimento Preliminar de Acolhimento	2	33,33
<b>Total</b>	<b>6</b>	<b>100,00</b>

## MUNICÍPIO: CACHOEIRAS DE MACACU

Dos indicadores de distribuição geográfica das crianças e adolescentes acolhidos

Distribuição da população infantojuvenil acolhida

Total das entidades de acolhimento institucional e familiar, das crianças e adolescentes inseridos nesses regimes, das crianças e adolescentes aptos à adoção, das crianças e adolescentes sem registro civil de nascimento, das crianças e adolescentes sem visita

nº de entidades	nº de c/a	% de c/a no Estado	aptos à adoção	% aptos à adoção	Sem R.C.N.	Sem visita
1	1	0,04	0	0,00	0	1

Origem da população infantojuvenil acolhida no Município

Município	Acolhidos	%
Rio de Janeiro	1	100,00

Dos indicadores de faixa etária, sexo e escolaridade das crianças e adolescentes acolhidos

Faixa etária das crianças e adolescentes acolhidos

Faixa etária	nº de c/a	%
13 a 15	1	100,00
<b>Total</b>	<b>1</b>	<b>100,00</b>

Percentual de crianças e adolescentes acolhidos por faixa etária

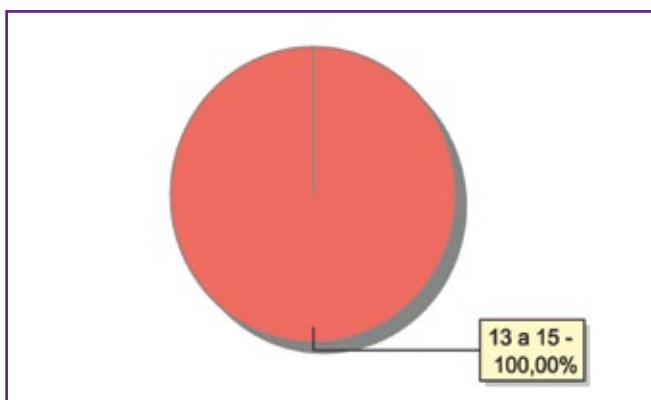



### Distribuição das crianças e adolescentes acolhidos por sexo e faixa etária

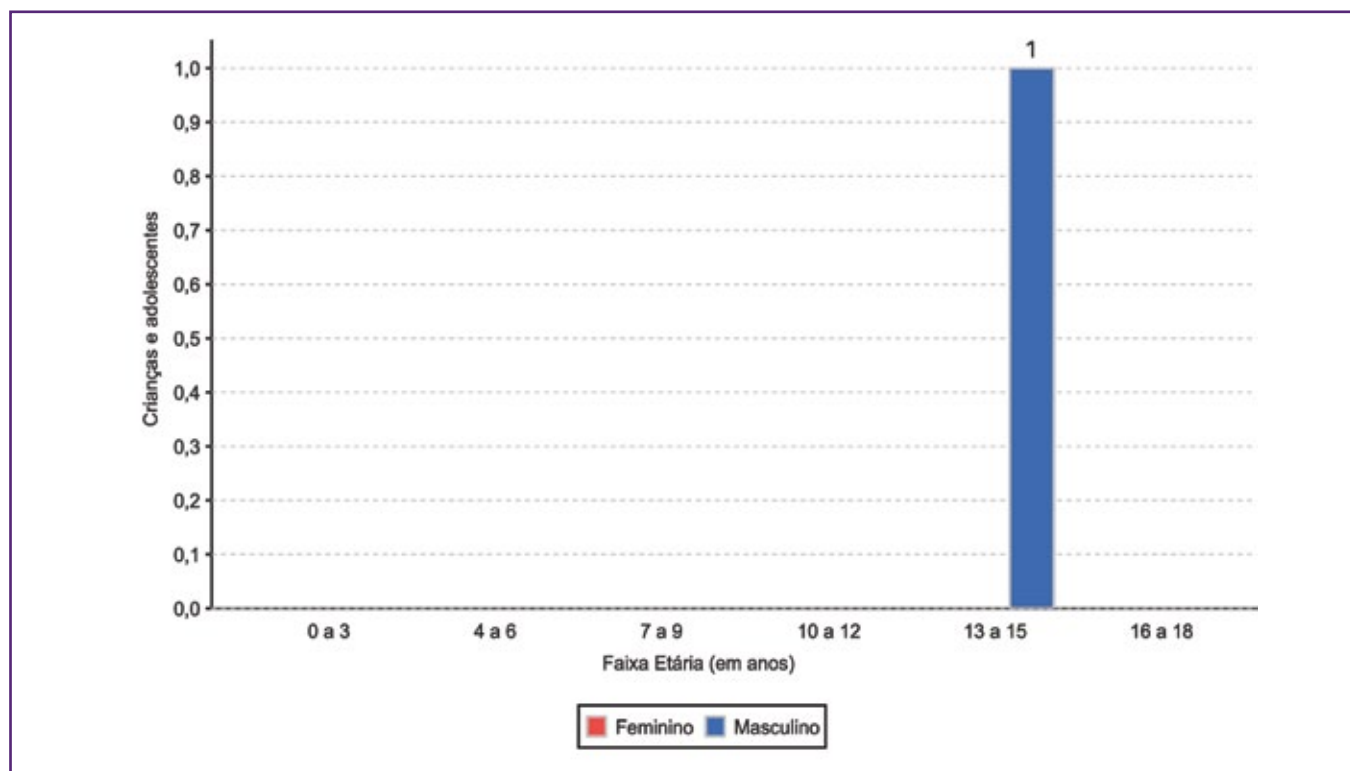

### Escolaridade das crianças e adolescentes acolhidos, por faixa etária

Faixa etária	Estuda	%	Não Estuda	%	Total	%
6 a 15	1	100,00	0	0,00	1	100,00
<b>Total</b>	<b>1</b>	<b>100,00</b>	<b>0</b>	<b>0,00</b>	<b>1</b>	<b>100,00</b>

### Dos indicadores de período e motivo de acolhimento / desligamento

#### Tempo de institucionalização das crianças e adolescentes que se encontram em regime de acolhimento institucional ou familiar

Crianças e adolescentes que estão acolhidos	nº de c/a	%
Há mais de 6 meses e há menos de 1 ano	1	10,00
<b>Total</b>	<b>1</b>	<b>100,00</b>

**Motivo de acolhimento**

Motivo	nº de c/a	%	feminino	masculino
Devolução por tentativa de colocação familiar mal sucedida	1	100,00	0	1
<b>Total</b>	<b>1</b>	<b>100,00</b>	<b>0</b>	<b>1</b>

**Motivo de desligamento**

Motivo	nº de c/a	%	feminino	masculino
Reintegração Familiar	3	50,00	1	2
Colocação em família substituta	1	16,67	0	1
Evasão	1	16,67	0	1
Maioridade ou Emancipação	1	16,67	0	1
<b>Total</b>	<b>6</b>	<b>100,00</b>	<b>1</b>	<b>5</b>

**Dos indicadores que podem contribuir para a definição da situação jurídica das crianças e adolescentes acolhidos**  
**Relação entre visitação e Ação de Destituição do Poder Familiar (DPF)**

Situação	nº de c/a	%	nº de c/a com DPF	% de c/a com DPF	nº de c/a sem DPF	% de c/a sem DPF
Sem visita	1	100,00	0	0,00	1	100,00
<b>Total</b>	<b>1</b>	<b>100,00</b>	<b>0</b>	<b>0,00</b>	<b>1</b>	<b>100,00</b>

**Faixa etária das crianças e adolescentes sem visita**

Faixa etária	nº de c/a	%	nº de c/a com DPF	% de c/a com DPF	nº de c/a sem DPF	% de c/a sem DPF
13 a 15	1	100,00	0	0,00	1	100,00
<b>Total</b>	<b>1</b>	<b>100,00</b>	<b>0</b>	<b>0,00</b>	<b>1</b>	<b>100,00</b>

**Detalhamento da visitação**

Situação	nº de c/a	%
Sem visita	1	100,00
<b>Total</b>	<b>1</b>	<b>100,00</b>



### Detalhamento dos vínculos biológicos das crianças e adolescentes acolhidos

Situação	nº de c/a	%
Pai e/ou mãe vivo(s)	1	100,00
<b>Total</b>	<b>1</b>	<b>100,00</b>

### Detalhamento dos vínculos jurídicos das crianças e adolescentes acolhidos

#### Crianças e adolescentes com pai e/ou mãe vivo(s)

Crianças e adolescentes	nº de c/a	%
Sem DPF	1	100,00
<b>Total</b>	<b>1</b>	<b>100,00</b>

### Panorama e detalhamento da situação das c/a no sistema de justiça

Ações Judiciais	nº de ações	%
Ação de Alimentos em face dos pais ou responsável	1	50,00
Representação em face dos pais ou responsável (Art. 249, ECA)	1	50,00
<b>Total</b>	<b>2</b>	<b>100,00</b>

## MUNICÍPIO: CAMPOS DOS GOYTACAZES

Dos indicadores de distribuição geográfica das crianças e adolescentes acolhidos

Distribuição da população infantojuvenil acolhida

Total das entidades de acolhimento institucional e familiar, das crianças e adolescentes inseridos nesses regimes, das crianças e adolescentes aptos à adoção, das crianças e adolescentes sem registro civil de nascimento, das crianças e adolescentes sem visita

nº de entidades	nº de c/a	% de c/a no Estado	aptos à adoção	% aptos à adoção	Sem R.C.N.	Sem visita
8	167	6,28	40	23,95	3	82

### Origem da população infantojuvenil acolhida no Município

Município	Acolhidos	%
Campos dos Goytacazes	155	92,81
Italva	6	3,59
Macaé	3	1,80
Rio de Janeiro	1	0,60
São Fidélis	1	0,60
São Francisco de Itabapoana	1	0,60
<b>Total</b>	<b>167</b>	<b>100,00</b>

### Distribuição da população infantojuvenil oriunda do Município analisado acolhida pelos demais Municípios do Estado

Município de localização do acolhido	Acolhidos	%
Campos dos Goytacazes	155	97,48
Rio de Janeiro	2	1,26
Mangaratiba	1	0,63
Rio das Ostras	1	0,63
<b>Total</b>	<b>159</b>	<b>100,00</b>

Dos indicadores de faixa etária, sexo e escolaridade das crianças e adolescentes acolhidos

### Faixa etária das crianças e adolescentes acolhidos

Faixa etária	nº de c/a	%
0 a 3	28	16,77
4 a 6	22	13,17
7 a 9	25	14,97
10 a 12	29	17,37
13 a 15	44	26,35
16 a 18	19	11,38
<b>Total</b>	<b>167</b>	<b>100,00</b>

### Percentual de crianças e adolescentes acolhidos por faixa etária

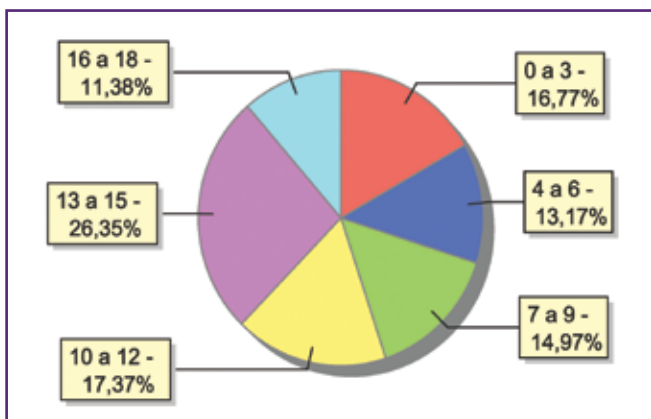





### Distribuição das crianças e adolescentes acolhidos por sexo e faixa etária

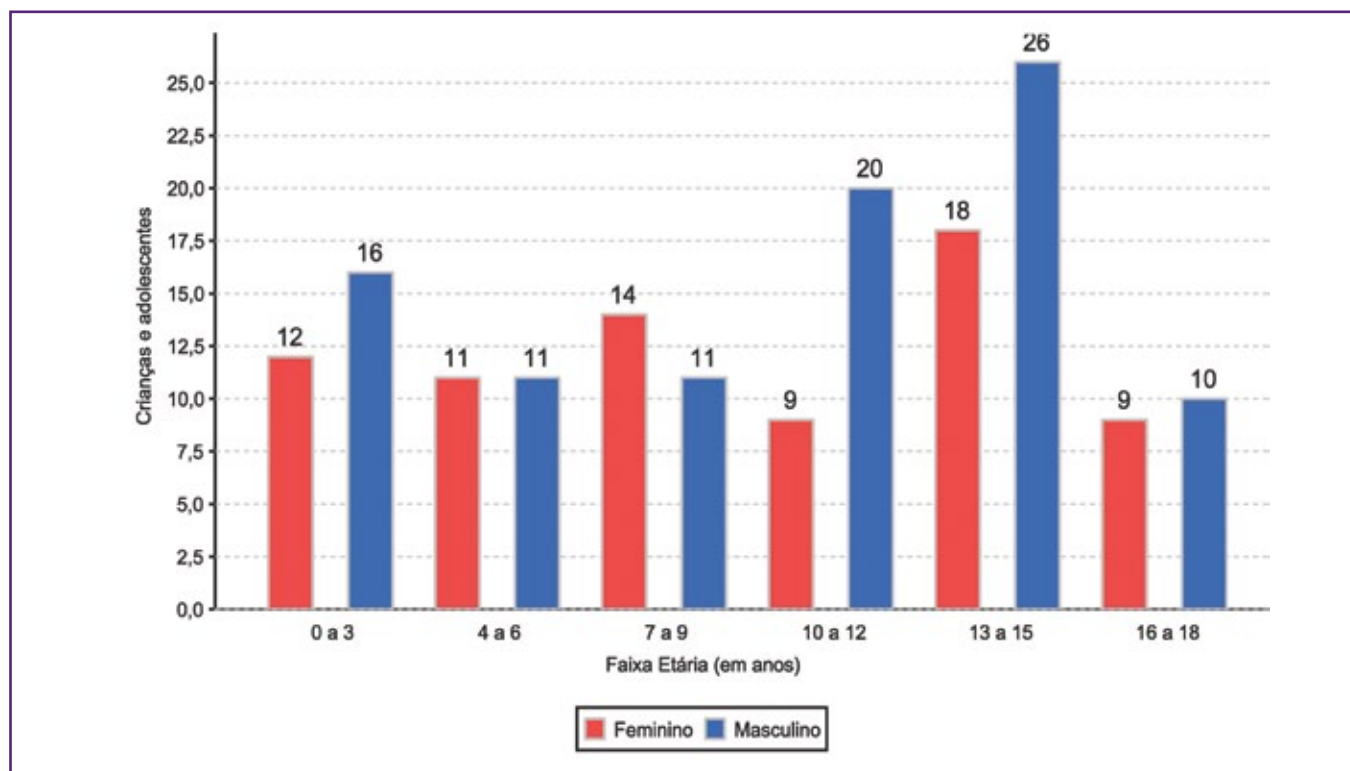

### Escolaridade das crianças e adolescentes acolhidos, por faixa etária

Faixa etária	Estuda	%	Não Estuda	%	Total	%
0 a 3	6	21,43	22	78,57	28	100,00
4 a 5	10	62,50	6	37,50	16	100,00
6 a 15	82	78,85	22	21,15	104	100,00
16 a 18	11	57,89	8	42,11	19	100,00
<b>Total</b>	<b>109</b>	<b>65,27</b>	<b>58</b>	<b>34,73</b>	<b>167</b>	<b>100,00</b>

### Faixa etária das crianças e adolescentes que não estudam

Faixa etária	nº de c/a	%
0 a 3	22	37,93
4 a 5	6	10,34
6 a 15	19	32,76
16 a 18	11	18,97
<b>Total</b>	<b>58</b>	<b>100,00</b>

### Faixa etária (em percentual) das crianças e adolescentes que não estudam

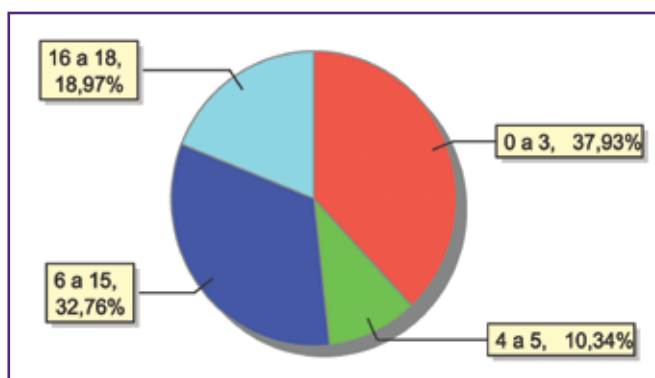

**Dos indicadores de deficiência e saúde**
**Crianças e adolescentes portadores de necessidades especiais**

Apresentam deficiência	nº de c/a	%
Sim	19	11,38
Não	148	88,62
<b>Total</b>	<b>167</b>	<b>100,00</b>

**Detalhamento das crianças e adolescentes portadores de necessidades especiais.**

Categoria	nº de c/a	%
Deficiência mental	14	73,68
Deficiência auditiva/deficiência visual	2	10,53
Deficiência múltipla	2	10,53
Deficiência física	1	5,26
<b>Total</b>	<b>19</b>	<b>100,00</b>

**Crianças e adolescentes acolhidos que necessitam de tratamento de saúde especial**

Necessidade de tratamento de saúde especial	nº de c/a	%
Sim	55	32,93
Não	112	67,07
<b>Total</b>	<b>167</b>	<b>100,00</b>

**Doenças mais comuns**

Doenças mais comuns	Incidência	%
Transtornos Mentais	15	21,43
Acompanhamento psicológico	13	18,57
Doenças Neurológicas	11	15,71
Dificuldades psicomotoras (Tratamento fisioterápico)	6	8,57
Dependência química (álcool ou drogas)	5	7,14
Asma ou Bronquite	3	4,29
Dificuldades fonoaudiológicas (tratamento fonoaudiológico)	3	4,29
Doenças do Aparelho Digestivo	3	4,29
Alergia	2	2,86
Doenças Respiratórias	2	2,86
HIV Positivo	2	2,86
Cardiopatias	1	1,43
Desnutrição	1	1,43
Encefalopatia	1	1,43
Queimaduras moderadas a severas	1	1,43
Tratamento Oftalmológico	1	1,43
<b>Total</b>	<b>70</b>	<b>100,00</b>



## Dos indicadores de período e motivo de acolhimento / desligamento

### Tempo de institucionalização das crianças e adolescentes que se encontram em regime de acolhimento institucional ou familiar

Crianças e adolescentes que estão acolhidos	nº de c/a	%
Há menos de 6 meses	58	34,73
Há mais de 6 meses e há menos de 1 ano	47	28,14
Há mais de 1 ano e há menos de 2 anos	21	12,57
Há mais de 2 anos e há menos de 3 anos	20	11,98
Há mais de 3 anos e há menos de 4 anos	15	8,98
Há mais de 4 anos e há menos de 5 anos	2	1,20
Há mais de 5 anos e há menos de 10 anos	4	2,40
<b>Total</b>	<b>167</b>	<b>100,00</b>

### Percentual – tempo de acolhimento

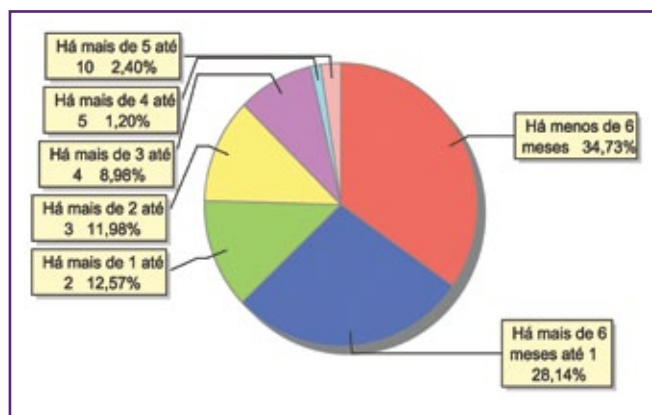

### Motivo de acolhimento

Motivo	nº de c/a	%	feminino	masculino
Negligência	44	26,35	18	26
Abuso sexual / Suspeita de abuso sexual	22	13,17	16	6
Abandono pelos pais ou responsáveis	18	10,78	4	14
Situação de Rua	16	9,58	5	11
Pais ou responsáveis dependentes químicos ou alcoolistas	12	7,19	4	8
Conflitos no ambiente familiar	10	5,99	6	4
Uso abusivo de drogas ou álcool	10	5,99	4	6
Abusos físicos ou psicológicos contra a criança ou adolescente	8	4,79	5	3
Devolução por tentativa de colocação familiar mal sucedida	7	4,19	4	3
Em razão de sua conduta	5	2,99	1	4
Exploração do trabalho infantojuvenil pelos pais ou responsáveis	5	2,99	2	3
Responsável cumprindo pena privativa de liberdade	4	2,40	3	1
Risco de vida na comunidade	3	1,80	0	3
Responsável impossibilitado de cuidar por motivo de doença	2	1,20	1	1
Orfandade	1	0,60	0	1
<b>Total</b>	<b>167</b>	<b>100,00</b>	<b>73</b>	<b>94</b>

### Motivo de acolhimento – principais ocorrências

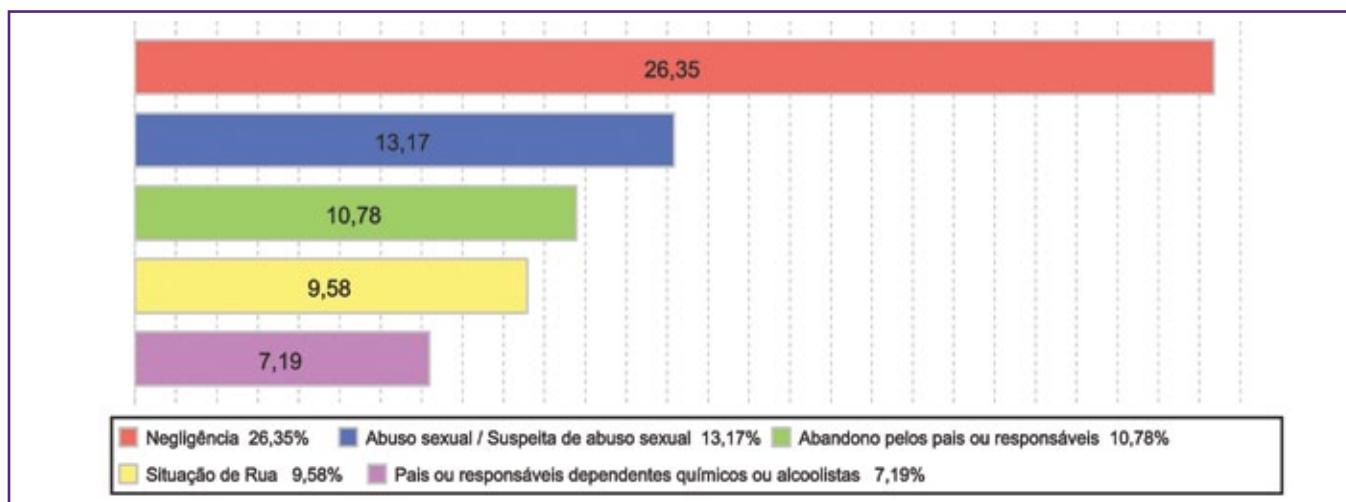

### Motivo de desligamento

Motivo	nº de c/a	%	feminino	masculino
Reintegração Familiar	212	54,64	80	132
Evasão	111	28,61	41	70
Colocação em família substituta	35	9,02	20	15
Maioridade ou Emancipação	18	4,64	9	9
Transferência para outro regime de atendimento	12	3,09	2	10
<b>Total</b>	<b>388</b>	<b>100,00</b>	<b>152</b>	<b>236</b>

### Dos indicadores que podem contribuir para a definição da situação jurídica das crianças e adolescentes acolhidos Relação entre visitação e Ação de Destituição do Poder Familiar (DPF)

Situação	nº de c/a	%	nº de c/a com DPF	% de c/a com DPF	nº de c/a sem DPF	% de c/a sem DPF
Com visita	85	100,00	41	48,24	44	51,76
Sem visita	82	100,00	44	53,66	38	46,34
<b>Total</b>	<b>167</b>	<b>100,00</b>	<b>85</b>	<b>50,90</b>	<b>82</b>	<b>49,10</b>



### Faixa etária das crianças e adolescentes sem visita

Faixa etária	nº de c/a	%	nº de c/a com DPF	% de c/a com DPF	nº de c/a sem DPF	% de c/a sem DPF
0 a 3	14	100,00	9	64,29	5	35,71
4 a 6	11	100,00	5	45,45	6	54,55
7 a 9	10	100,00	5	50,00	5	50,00
10 a 12	13	100,00	11	84,62	2	15,38
13 a 15	21	100,00	10	47,62	11	52,38
16 a 18	13	100,00	4	30,77	9	69,23
<b>Total</b>	<b>82</b>	<b>100,00</b>	<b>44</b>	<b>53,66</b>	<b>38</b>	<b>46,34</b>

### Detalhamento da visitação

Situação	nº de c/a	%
Diária	24	14,37
Semanal	53	31,74
Quinzenal	7	4,19
Bimestral	1	0,60
Sem visita	82	49,10
<b>Total</b>	<b>167</b>	<b>100,00</b>

### Detalhamento dos vínculos biológicos das crianças e adolescentes acolhidos

Situação	nº de c/a	%
Órfãos	3	1,80
Pai e/ou mãe vivo(s)	127	76,05
Pai e mãe desconhecidos	1	0,60
DPF com trânsito em julgado	36	21,56
<b>Total</b>	<b>167</b>	<b>100,00</b>

### Detalhamento dos vínculos jurídicos das crianças e adolescentes acolhidos

#### Crianças e adolescentes com pai e/ou mãe vivo(s)

Crianças e adolescentes	nº de c/a	%
Sem DPF	78	47,85
Com DPF	85	52,15
<b>Total</b>	<b>163</b>	<b>100,00</b>

#### Crianças e adolescentes aptos à adoção

Motivo	nº de c/a	%
DPF com trânsito em julgado	36	90,00
Óbito dos pais	3	7,50
Pais desconhecidos	1	2,50
<b>Total</b>	<b>40</b>	<b>100,00</b>

**Perfil dos aptos à adoção**

<b>Critério</b>	<b>Órfãos</b>	<b>DPF</b>	<b>Pais Desconhecidos</b>	<b>Entrega Voluntária</b>	<b>Total</b>
<b>Sexo</b>					
Feminino	1	15	1	0	17
Masculino	2	21	0	0	23
Total	3	36	1	0	40
<b>Faixa Etária</b>					
0 a 3	0	3	0	0	3
4 a 6	0	7	0	0	7
7 a 9	1	7	0	0	8
10 a 12	0	10	0	0	10
13 a 15	0	7	0	0	7
16 a 18	2	2	1	0	5
Total	3	36	1	0	40
<b>Tempo de Acolhimento</b>					
Há menos de 6 meses	2	3	0	0	5
Há mais de 6 meses e há menos de 1 ano	0	3	1	0	4
Há mais de 1 ano e há menos de 2 anos	0	9	0	0	9
Há mais de 2 anos e há menos de 3 anos	0	7	0	0	7
Há mais de 3 anos e há menos de 4 anos	1	8	0	0	9
Há mais de 4 anos e há menos de 5 anos	0	2	0	0	2
Há mais de 5 anos e há menos de 10 anos	0	4	0	0	4
Total	3	36	1	0	40
<b>Deficiências</b>					
Não	3	26	1	0	30
Sim	0	10	0	0	10
Total	3	36	1	0	40
<b>Doenças</b>					
Não	3	27	1	0	31
Sim	0	9	0	0	9
Total	3	36	1	0	40



## Panorama e detalhamento da situação das crianças e adolescentes no sistema de justiça

Panorama da situação das crianças e adolescentes no sistema de justiça	nº de c/a	%
Com ações judiciais	159	95,21
Sem ações judiciais	8	4,79
<b>Total</b>	<b>167</b>	<b>100,00</b>

Acompanhamento no âmbito da PJJ de crianças e adolescentes sem ações judiciais	nº de c/a	%
Sem P.A. acolhido há mais de 6 meses	4	50,00
Sem P.A. acolhido há menos de 6 meses	4	50,00
<b>Total</b>	<b>8</b>	<b>100,00</b>

### Distribuição percentual de ações

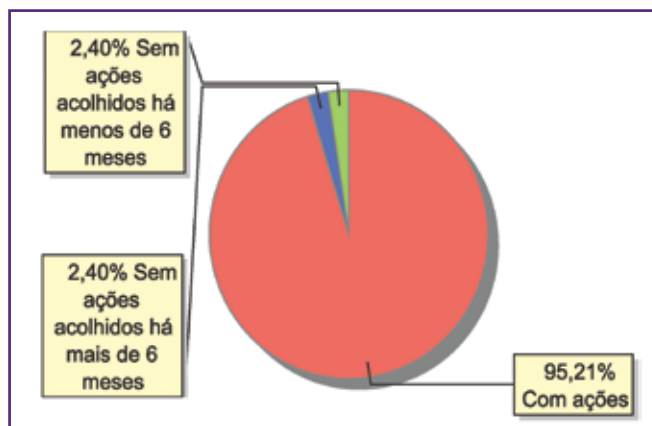

Acompanhamento no âmbito do Poder Judiciário	nº de c/a	%
Com ações judiciais	159	95,21
Com procedimentos judiciais	8	4,79
<b>Total</b>	<b>167</b>	<b>100,00</b>

Ações Judiciais	nº de ações	%
Representação em face dos pais ou responsável (Art. 249, ECA)	88	46,56
Ação de Destituição do Poder Familiar	85	44,97
Ação de Adoção	5	2,65
Ação de Tutela	3	1,59
Ação Civil Pública para proteção de direito individual (moradia, inclusão em programa de auxílio, etc)	3	1,59
Ação de Guarda Judicial	2	1,06
Ação Cautelar Inominada	1	0,53
Averiguação de situação de risco de criança ou adolescente	1	0,53
Ação de Busca e Apreensão	1	0,53
<b>Total</b>	<b>189</b>	<b>100,00</b>

Procedimentos Judiciais	nº de procedimentos	%
Carta Precatória	12	66,67
Procedimento de Abrigo na Esfera Judicial/ PAMP	4	22,22
Outros Procedimentos Judiciais	2	11,11
<b>Total</b>	<b>18</b>	<b>100,00</b>

## MUNICÍPIO: CANTAGALO

Dos indicadores de distribuição geográfica das crianças e adolescentes acolhidos

Distribuição da população infantojuvenil acolhida

Total das entidades de acolhimento institucional e familiar, das crianças e adolescentes inseridos nesses regimes, das crianças e adolescentes aptos à adoção, das crianças e adolescentes sem registro civil de nascimento, das crianças e adolescentes sem visita

nº de entidades	nº de c/a	% de c/a no Estado	aptos à adoção	% aptos à adoção	Sem R.C.N.	Sem visita
1	4	0,15	0	0,00	0	2

Origem da população infantojuvenil acolhida no Município

Município	Acolhidos	%
Cantagalo	4	100,00

Distribuição da população infantojuvenil oriunda do Município analisado acolhida pelos demais Municípios do Estado

Município de localização do acolhido	Acolhidos	%
Cantagalo	4	100,00
<b>Total</b>	<b>4</b>	<b>100,00</b>

Dos indicadores de faixa etária, sexo e escolaridade das crianças e adolescentes acolhidos

Faixa etária das crianças e adolescentes acolhidos

Faixa etária	nº de c/a	%
0 a 3	1	25,00
4 a 6	1	25,00
10 a 12	1	25,00
13 a 15	1	25,00
<b>Total</b>	<b>4</b>	<b>100,00</b>

Percentual de crianças e adolescentes acolhidos por faixa etária

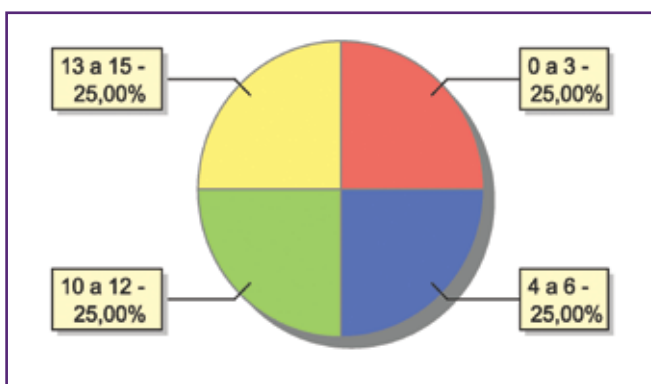





### Distribuição das crianças e adolescentes acolhidos por sexo e faixa etária

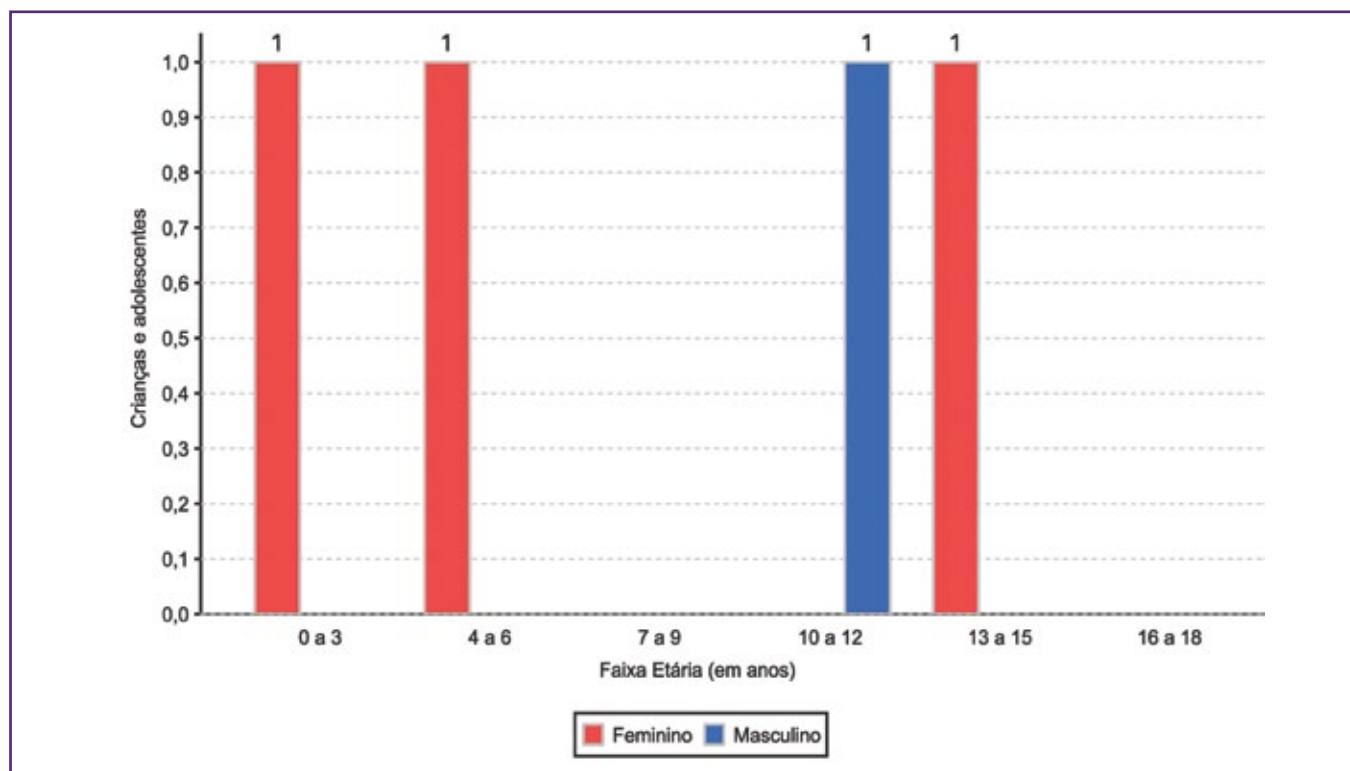

### Escolaridade das crianças e adolescentes acolhidos, por faixa etária

Faixa etária	Estuda	%	Não Estuda	%	Total	%
0 a 3	0	0,00	1	100,00	1	100,00
6 a 15	3	100,00	0	0,00	3	100,00
<b>Total</b>	<b>3</b>	<b>75,00</b>	<b>1</b>	<b>25,00</b>	<b>4</b>	<b>100,00</b>

### Faixa etária das crianças e adolescentes que não estudam

Faixa etária	nº de c/a	%
0 a 3	1	100,00
<b>Total</b>	<b>1</b>	<b>100,00</b>

### Faixa etária (em percentual) das crianças e adolescentes que não estudam

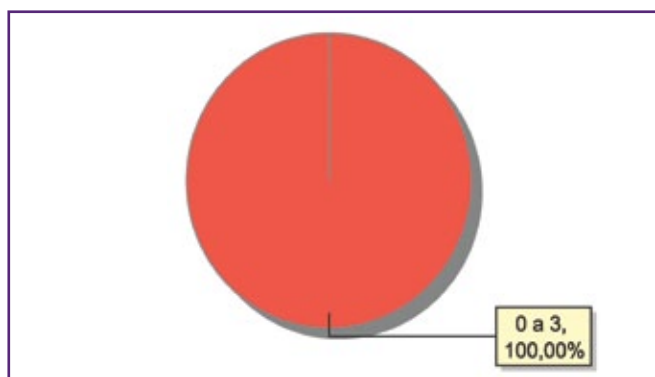

**Dos indicadores de período e motivo de acolhimento / desligamento**  
**Tempo de institucionalização das crianças e adolescentes que se encontram**  
**em regime de acolhimento institucional ou familiar**

Crianças e adolescentes que estão acolhidos	nº de c/a	%
Há menos de 6 meses	4	100,00
<b>Total</b>	<b>4</b>	<b>100,00</b>

**Motivo de acolhimento**

Motivo	nº de c/a	%	feminino	masculino
Em razão de sua conduta	2	50,00	1	1
Negligência	2	50,00	2	0
<b>Total</b>	<b>4</b>	<b>100,00</b>	<b>3</b>	<b>1</b>

**Motivo de desligamento**

Motivo	nº de c/a	%	feminino	masculino
Reintegração Familiar	18	66,67	6	12
Colocação em família substituta	8	29,63	6	2
Maioridade ou Emancipação	1	3,70	0	1
<b>Total</b>	<b>27</b>	<b>100,00</b>	<b>12</b>	<b>15</b>

**Dos indicadores que podem contribuir para a definição da situação jurídica das crianças e adolescentes acolhidos**  
**Relação entre visitação e Ação de Destituição do Poder Familiar (DPF)**

Situação	nº de c/a	%	nº de c/a com DPF	% de c/a com DPF	nº de c/a sem DPF	% de c/a sem DPF
Com visita	2	100,00	0	0,00	2	100,00
Sem visita	2	100,00	0	0,00	2	100,00
<b>Total</b>	<b>4</b>	<b>100,00</b>	<b>0</b>	<b>0,00</b>	<b>4</b>	<b>100,00</b>

**Faixa etária das crianças e adolescentes sem visita**

Faixa etária	nº de c/a	%	nº de c/a com DPF	% de c/a com DPF	nº de c/a sem DPF	% de c/a sem DPF
10 a 12	1	100,00	0	0,00	1	100,00
13 a 15	1	100,00	0	0,00	1	100,00
<b>Total</b>	<b>2</b>	<b>100,00</b>	<b>0</b>	<b>0,00</b>	<b>2</b>	<b>100,00</b>



### Detalhamento da visitação

Situação	nº de c/a	%
Diária	1	25,00
Semanal	1	25,00
Sem visita	2	50,00
<b>Total</b>	<b>4</b>	<b>100,00</b>

### Detalhamento dos vínculos biológicos das crianças e adolescentes acolhidos

Situação	nº de c/a	%
Pai e/ou mãe vivo(s)	4	100,00
<b>Total</b>	<b>4</b>	<b>100,00</b>

### Detalhamento dos vínculos jurídicos das crianças e adolescentes acolhidos

#### Crianças e adolescentes com pai e/ou mãe vivo(s)

Crianças e adolescentes	nº de c/a	%
Sem DPF	78	47,85
Com DPF	85	52,15
<b>Total</b>	<b>163</b>	<b>100,00</b>

### Panorama e detalhamento da situação das crianças e adolescentes no sistema de justiça

Panorama da situação das crianças e adolescentes no sistema de justiça	nº de c/a	%
Com ações judiciais	1	25,00
Sem ações judiciais	3	75,00
<b>Total</b>	<b>4</b>	<b>100,00</b>

#### Distribuição percentual de ações

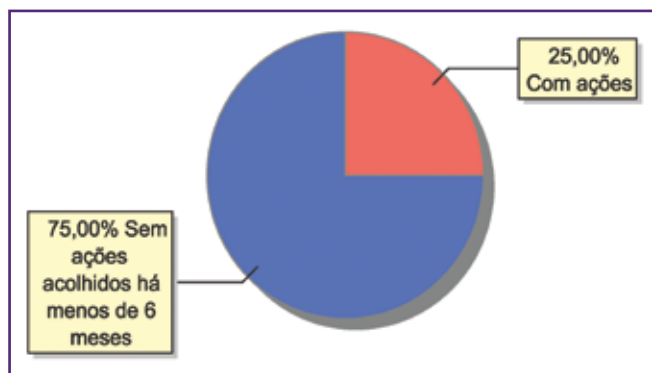

<b>Acompanhamento no âmbito da PJJ de crianças e adolescentes sem ações judiciais</b>	<b>nº de c/a</b>	<b>%</b>
Sem P.A. acolhido há menos de 6 meses	3	100,00
<b>Total</b>	<b>3</b>	<b>100,00</b>

<b>Acompanhamento no âmbito do Poder Judiciário</b>	<b>nº de c/a</b>	<b>%</b>
Com ações judiciais	1	25,00
Com procedimentos judiciais	1	25,00
Sem ações ou procedimentos judiciais	2	50,00
<b>Total</b>	<b>4</b>	<b>100,00</b>

<b>Ações Judiciais</b>	<b>nº de ações</b>	<b>%</b>
Ação de Guarda Judicial	1	100,00
<b>Total</b>	<b>1</b>	<b>100,00</b>

<b>Procedimentos Judiciais</b>	<b>nº de procedimentos</b>	<b>%</b>
Outros Procedimentos Judiciais	2	100,00
<b>Total</b>	<b>2</b>	<b>100,00</b>



## MUNICÍPIO: CARAPEBUS

Dos indicadores de distribuição geográfica das crianças e adolescentes acolhidos

Distribuição da população infantojuvenil acolhida

Total das entidades de acolhimento institucional e familiar, das crianças e adolescentes inseridos nesses regimes, das crianças e adolescentes aptos à adoção, das crianças e adolescentes sem registro civil de nascimento, das crianças e adolescentes sem visita

nº de entidades	nº de c/a	% de c/a no Estado	aptos à adoção	% aptos à adoção	Sem R.C.N.	Sem visita
1	3	0,11	0	0,00	0	2

Origem da população infantojuvenil acolhida no Município

Município	Acolhidos	%
Carapebus	3	100

Distribuição da população infantojuvenil oriunda do Município analisado acolhida pelos demais Municípios do Estado

Município de localização do acolhido	Acolhidos	%
Carapebus	3	100,00
<b>Total</b>	<b>3</b>	<b>100,00</b>

Dos indicadores de faixa etária, sexo e escolaridade das crianças e adolescentes acolhidos

Faixa etária das crianças e adolescentes acolhidos

Faixa etária	nº de c/a	%
0 a 3	1	33,33
10 a 12	1	33,33
16 a 18	1	33,33
<b>Total</b>	<b>3</b>	<b>100,00</b>

Percentual de crianças e adolescentes acolhidos por faixa etária

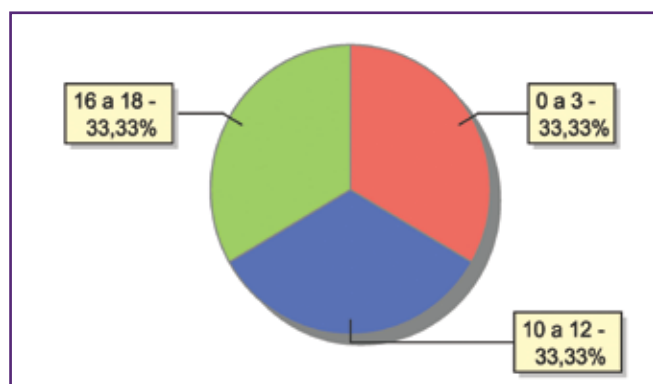

### Distribuição das crianças e adolescentes acolhidos por sexo e faixa etária

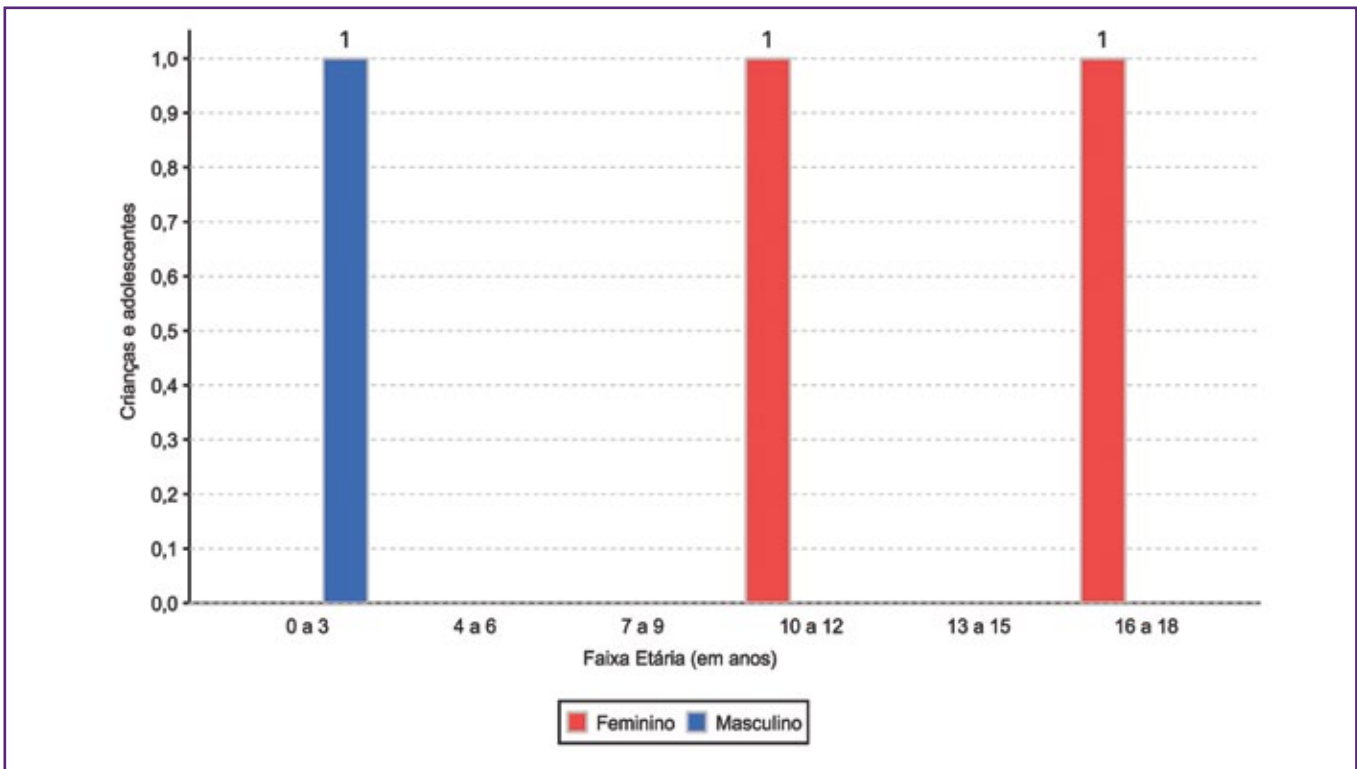

### Escolaridade das crianças e adolescentes acolhidos, por faixa etária

Faixa etária	Estuda	%	Não Estuda	%	Total	%
0 a 3	0	0,00	1	100,00	1	100,00
6 a 15	1	100,00	0	0,00	1	100,00
16 a 18	1	100,00	0	0,00	1	100,00
<b>Total</b>	<b>2</b>	<b>66,67</b>	<b>1</b>	<b>33,33</b>	<b>3</b>	<b>100,00</b>

### Faixa etária das crianças e adolescentes que não estudam

Faixa etária	nº de c/a	%
0 a 3	1	100,00
<b>Total</b>	<b>1</b>	<b>100,00</b>

### Faixa etária (em percentual) das crianças e adolescentes que não estudam

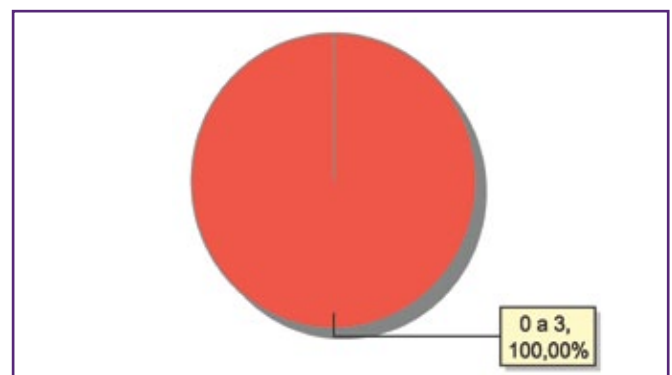



**Dos indicadores de período e motivo de acolhimento / desligamento**  
**Tempo de institucionalização das crianças e adolescentes que se encontram**  
**em regime de acolhimento institucional ou familiar**

Crianças e adolescentes que estão acolhidos	nº de c/a	%
Há menos de 6 meses	1	33,33
Há mais de 1 ano e há menos de 2 anos	2	66,67
<b>Total</b>	<b>3</b>	<b>100,00</b>

**Motivo de acolhimento**

Motivo	nº de c/a	%	feminino	masculino
Abuso sexual / Suspeita de abuso sexual	1	33,33	1	0
Genitor(es) menor(es) de 18 anos abrigado(s) com o filho	1	33,33	0	1
Negligência	1	33,33	1	0
<b>Total</b>	<b>3</b>	<b>100,00</b>	<b>2</b>	<b>1</b>

**Motivo de desligamento**

Motivo	nº de c/a	%	feminino	masculino
Reintegração Familiar	7	77,78	5	2
Maioridade ou Emancipação	2	22,22	0	2
<b>Total</b>	<b>9</b>	<b>100,00</b>	<b>5</b>	<b>4</b>

**Dos indicadores que podem contribuir para a definição da situação jurídica das crianças e adolescentes acolhidos**  
**Relação entre visitação e Ação de Destituição do Poder Familiar (DPF)**

Situação	nº de c/a	%	nº de c/a com DPF	% de c/a com DPF	nº de c/a sem DPF	% de c/a sem DPF
Com visita	1	100,00	0	0,00	1	100,00
Sem visita	2	100,00	0	0,00	2	100,00
<b>Total</b>	<b>3</b>	<b>100,00</b>	<b>0</b>	<b>0,00</b>	<b>3</b>	<b>100,00</b>

**Faixa etária das crianças e adolescentes sem visita**

Faixa etária	nº de c/a	%	nº de c/a com DPF	% de c/a com DPF	nº de c/a sem DPF	% de c/a sem DPF
0 a 3	1	100,00	0	0,00	1	100,00
10 a 12	1	100,00	0	0,00	1	100,00
<b>Total</b>	<b>2</b>	<b>100,00</b>	<b>0</b>	<b>0,00</b>	<b>2</b>	<b>100,00</b>

**Detalhamento da visitação**

Situação	nº de c/a	%
Semanal	1	33,33
Sem visita	2	66,67
<b>Total</b>	<b>3</b>	<b>100,00</b>

**Detalhamento dos vínculos biológicos das crianças e adolescentes acolhidos**

Situação	nº de c/a	%
Pai e/ou mãe vivo(s)	3	100,00
<b>Total</b>	<b>3</b>	<b>100,00</b>

**Detalhamento dos vínculos jurídicos das crianças e adolescentes acolhidos**
**Crianças e adolescentes com pai e/ou mãe vivo(s)**

Crianças e adolescentes	nº de c/a	%
Sem DPF	3	100,00
<b>Total</b>	<b>3</b>	<b>100,00</b>

**Panorama e detalhamento da situação das crianças e adolescentes no sistema de justiça**

Panorama da situação das crianças e adolescentes no sistema de justiça	nº de c/a	%
Sem ações judiciais	3	100,00
<b>Total</b>	<b>3</b>	<b>100,00</b>

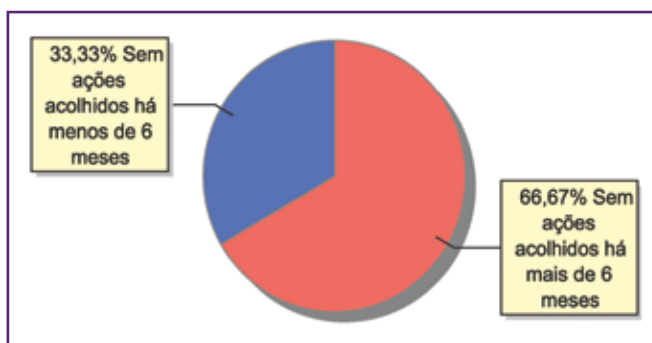
**Distribuição percentual de ações**

Acompanhamento no âmbito da PJJ de crianças e adolescentes sem ações judiciais	nº de c/a	%
Sem P.A. acolhido há mais de 6 meses	2	66,67
Sem P.A. acolhido há menos de 6 meses	1	33,33
<b>Total</b>	<b>3</b>	<b>100,00</b>

Acompanhamento no âmbito do Poder Judiciário	nº de c/a	%
Com procedimentos judiciais	3	100,00
<b>Total</b>	<b>3</b>	<b>100,00</b>

Procedimentos Judiciais	nº de procedimentos	%
Outros Procedimentos Judiciais	2	66,67
Procedimento Preliminar de Acolhimento	1	33,33
<b>Total</b>	<b>3</b>	<b>100,00</b>





## MUNICÍPIO: CARMO

Dos indicadores de distribuição geográfica das crianças e adolescentes acolhidos

Distribuição da população infantojuvenil acolhida

Total das entidades de acolhimento institucional e familiar, das crianças e adolescentes inseridos nesses regimes, das crianças e adolescentes aptos à adoção, das crianças e adolescentes sem registro civil de nascimento, das crianças e adolescentes sem visita

nº de entidades	nº de c/a	% de c/a no Estado	aptos à adoção	% aptos à adoção	Sem R.C.N.	Sem visita
3	16	0,60	1	6,25	0	15

Origem da população infantojuvenil acolhida no Município

Município	Acolhidos	%
Carmo	15	93,75
Itaperuna	1	6,25
<b>Total</b>	<b>16</b>	<b>100,00</b>

Distribuição da população infantojuvenil oriunda do Município analisado acolhida pelos demais Municípios do Estado

Município de localização do acolhido	Acolhidos	%
Carmo	15	100,00
<b>Total</b>	<b>15</b>	<b>100,00</b>

Dos indicadores de faixa etária, sexo e escolaridade das crianças e adolescentes acolhidos

Faixa etária das crianças e adolescentes acolhidos

Faixa etária	nº de c/a	%
7 a 9	2	12,50
10 a 12	4	25,00
13 a 15	6	37,50
16 a 18	4	25,00
<b>Total</b>	<b>16</b>	<b>100,00</b>

Percentual de crianças e adolescentes acolhidos por faixa etária

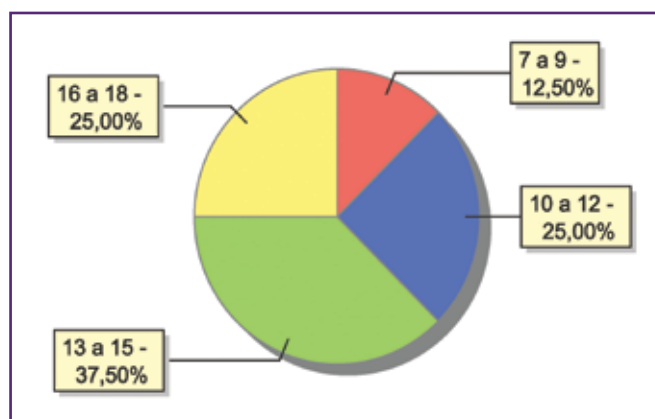

### Distribuição das crianças e adolescentes acolhidos por sexo e faixa etária

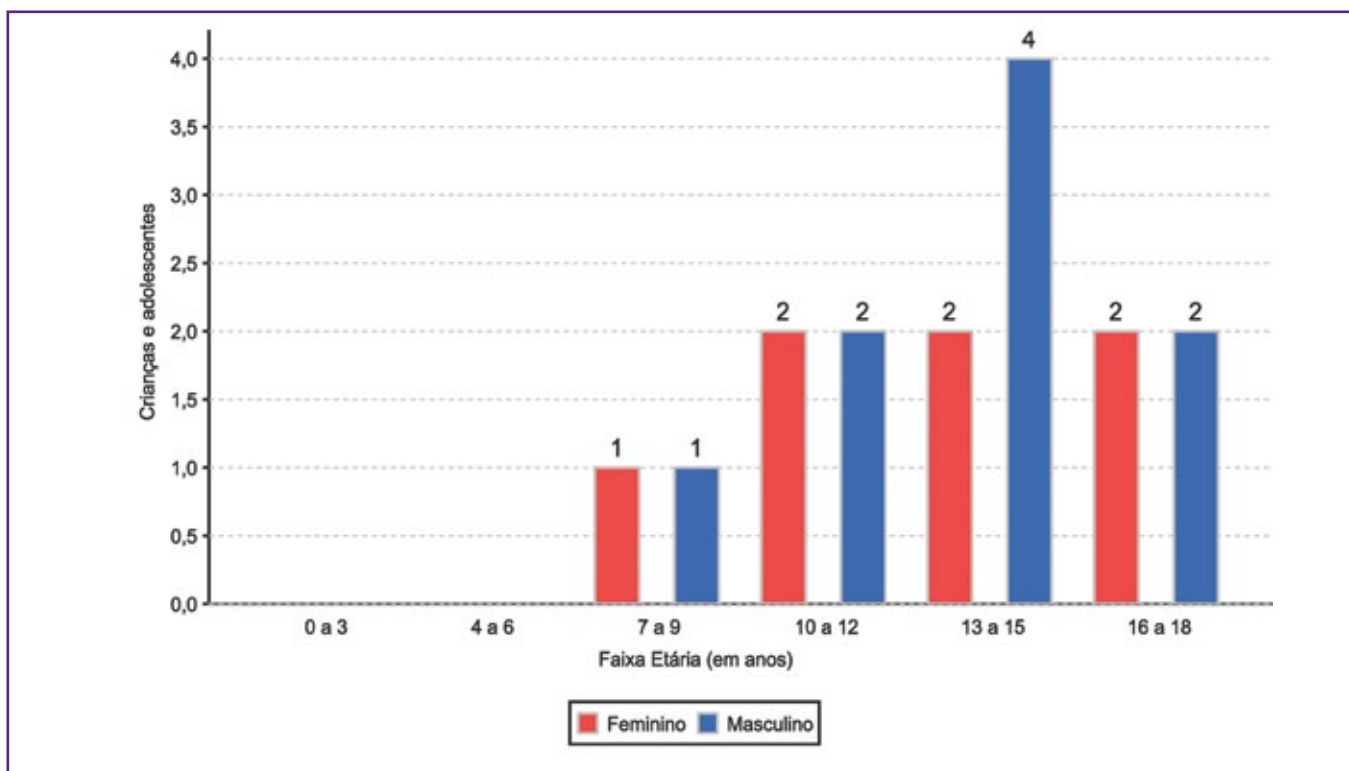

### Escolaridade das crianças e adolescentes acolhidos, por faixa etária

Faixa etária	Estuda	%	Não Estuda	%	Total	%
6 a 15	10	83,33	2	16,67	12	100,00
16 a 18	4	100,00	0	0,00	4	100,00
<b>Total</b>	<b>14</b>	<b>87,50</b>	<b>2</b>	<b>12,50</b>	<b>16</b>	<b>100,00</b>

### Faixa etária das crianças e adolescentes que não estudam

Faixa etária	nº de c/a	%
6 a 15	2	100,00
<b>Total</b>	<b>2</b>	<b>100,00</b>

### Faixa etária (em percentual) das crianças e adolescentes que não estudam

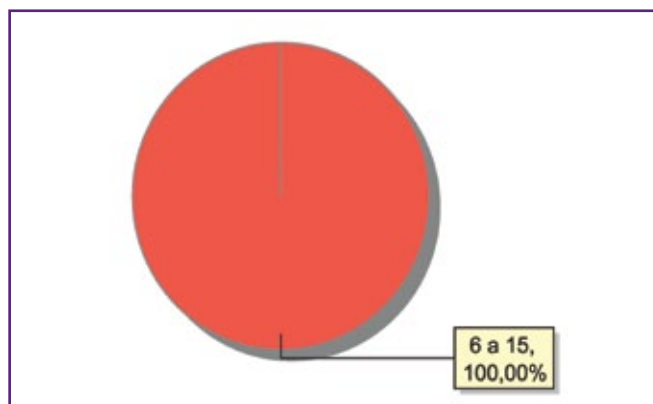



### Dos indicadores de deficiência e saúde

#### Crianças e adolescentes portadores de necessidades especiais

Apresentam deficiência	nº de c/a	%
Sim	1	6,25
Não	15	93,75
<b>Total</b>	<b>16</b>	<b>100,00</b>

#### Detalhamento das crianças e adolescentes portadores de necessidades especiais.

Categoria	nº de c/a	%
Deficiência auditiva/deficiência visual	1	100,00
<b>Total</b>	<b>1</b>	<b>100,00</b>

#### Crianças e adolescentes acolhidos que necessitam de tratamento de saúde especial

Necessidade de tratamento de saúde especial	nº de c/a	%
Sim	5	31,25
Não	11	68,75
<b>Total</b>	<b>16</b>	<b>100,00</b>

#### Doenças mais comuns

Doenças mais comuns	Incidência	%
Acompanhamento psicológico	2	40,00
Dificuldades fonoaudiológicas (tratamento fonoaudiológico)	1	20,00
Doenças Neurológicas	1	20,00
Epilepsia	1	20,00
<b>Total</b>	<b>5</b>	<b>100,00</b>

### Dos indicadores de período e motivo de acolhimento / desligamento

#### Tempo de institucionalização das crianças e adolescentes que se encontram em regime de acolhimento institucional ou familiar

Crianças e adolescentes que estão acolhidos	nº de c/a	%
Há menos de 6 meses	5	31,25
Há mais de 6 meses e há menos de 1 ano	3	18,75
Há mais de 1 ano e há menos de 2 anos	5	31,25
Há mais de 5 anos e há menos de 10 anos	1	6,25
Há mais de 10 anos	2	12,50
<b>Total</b>	<b>16</b>	<b>100,00</b>

#### Percentual – tempo de acolhimento

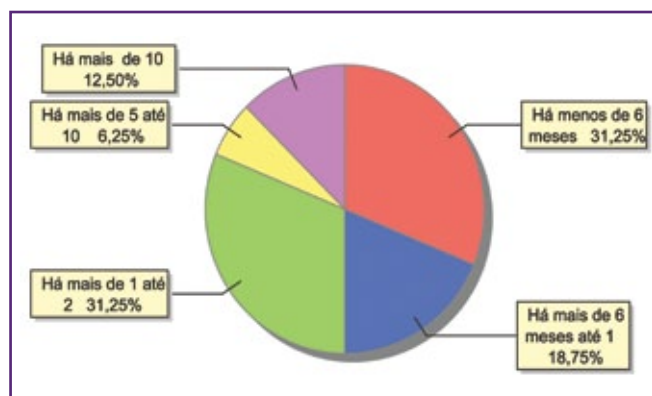

### Motivo de acolhimento

Motivo	nº de c/a	%	feminino	masculino
Negligência	8	50,00	2	6
Abusos físicos ou psicológicos contra a criança ou adolescente	4	25,00	2	2
Abandono pelos pais ou responsáveis	1	6,25	0	1
Conflitos no ambiente familiar	1	6,25	1	0
Devolução por tentativa de colocação familiar mal sucedida	1	6,25	1	0
Em razão de sua conduta	1	6,25	1	0
<b>Total</b>	<b>16</b>	<b>100,00</b>	<b>7</b>	<b>9</b>

### Motivo de acolhimento – principais ocorrências

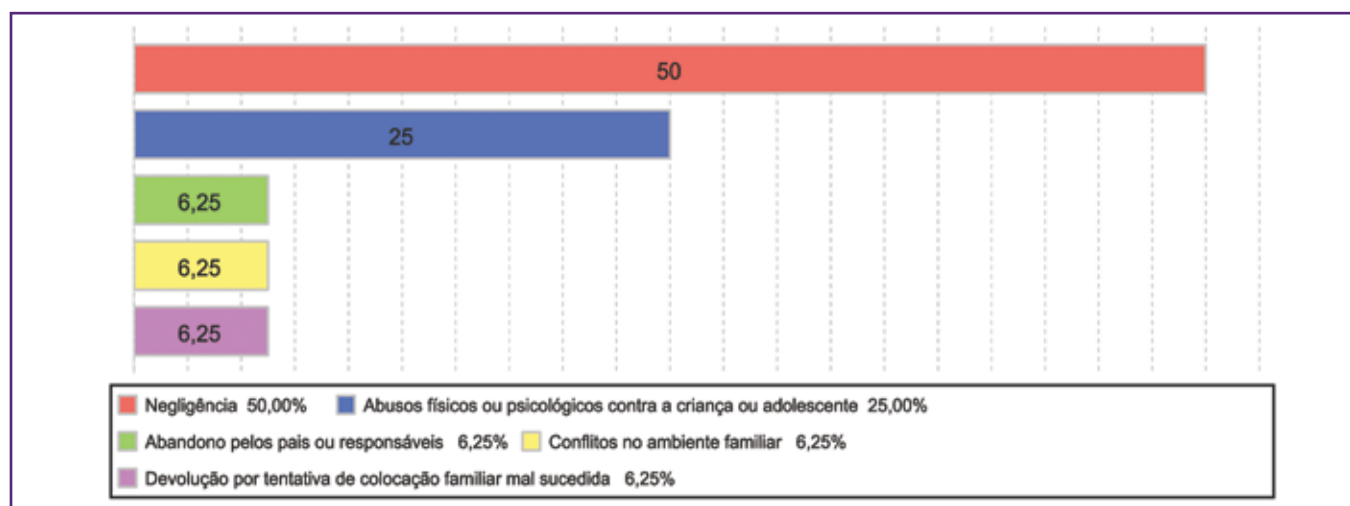

### Motivo de desligamento

Motivo	nº de c/a	%	feminino	masculino
Reintegração Familiar	18	51,43	10	8
Colocação em família substituta	11	31,43	4	7
Maioridade ou Emancipação	5	14,29	1	4
Evasão	1	2,86	1	0
<b>Total</b>	<b>35</b>	<b>100,00</b>	<b>16</b>	<b>19</b>



**Dos indicadores que podem contribuir para a definição da situação jurídica das crianças e adolescentes acolhidos**  
**Relação entre visitação e Ação de Destituição do Poder Familiar (DPF)**

Situação	nº de c/a	%	nº de c/a com DPF	% de c/a com DPF	nº de c/a sem DPF	% de c/a sem DPF
Com visita	1	100,00	0	0,00	1	100,00
Sem visita	15	100,00	9	60,00	6	40,00
<b>Total</b>	<b>16</b>	<b>100,00</b>	<b>9</b>	<b>56,25</b>	<b>7</b>	<b>43,75</b>

**Faixa etária das crianças e adolescentes sem visita**

Faixa etária	nº de c/a	%	nº de c/a com DPF	% de c/a com DPF	nº de c/a sem DPF	% de c/a sem DPF
7 a 9	2	100,00	1	50,00	1	50,00
10 a 12	3	100,00	3	100,00	0	0,00
13 a 15	6	100,00	3	50,00	3	50,00
16 a 18	4	100,00	2	50,00	2	50,00
<b>Total</b>	<b>15</b>	<b>100,00</b>	<b>9</b>	<b>60,00</b>	<b>6</b>	<b>40,00</b>

**Detalhamento da visitação**

Situação	nº de c/a	%
Mensal	1	6,25
Sem visita	15	93,75
<b>Total</b>	<b>16</b>	<b>100,00</b>

**Detalhamento dos vínculos biológicos das crianças e adolescentes acolhidos**

Situação	nº de c/a	%
Pai e/ou mãe vivo(s)	15	93,75
DPF com trânsito em julgado	1	6,25
<b>Total</b>	<b>16</b>	<b>100,00</b>

**Detalhamento dos vínculos jurídicos das crianças e adolescentes acolhidos**

**Crianças e adolescentes com pai e/ou mãe vivo(s)**

Crianças e adolescentes	nº de c/a	%
Sem DPF	7	43,75
Com DPF	9	56,25
<b>Total</b>	<b>16</b>	<b>100,00</b>

**Crianças e adolescentes aptos à adoção**

Motivo	nº de c/a	%
DPF com trânsito em julgado	1	100,00
<b>Total</b>	<b>1</b>	<b>100,00</b>

### Perfil dos aptos à adoção

Critério	Órfãos	DPF	Pais Desconhecidos	Entrega Voluntária	Total
<b>Sexo</b>					
Feminino	0	1	0	0	1
Total	0	1	0	0	1
<b>Faixa Etária</b>					
10 a 12	0	1	0	0	1
Total	0	1	0	0	1
<b>Tempo de Acolhimento</b>					
Há mais de 6 meses e há menos de 1 ano	0	1	0	0	1
Total	0	1	0	0	1
<b>Deficiências</b>					
Não	0	1	0	0	1
Total	0	1	0	0	1
<b>Doenças</b>					
Não	0	1	0	0	1
Total	0	1	0	0	1

### Panorama e detalhamento da situação das crianças e adolescentes no sistema de justiça

Panorama da situação das crianças e adolescentes no sistema de justiça	nº de c/a	%
Com ações judiciais	13	81,25
Sem ações judiciais	3	18,75
<b>Total</b>	<b>16</b>	<b>100,00</b>

### Distribuição percentual de ações

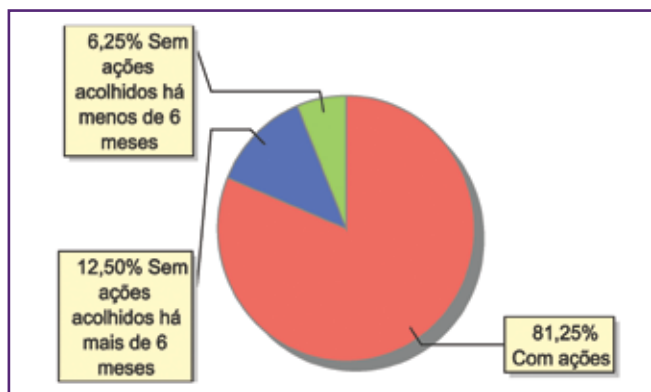



<b>Acompanhamento no âmbito da PJIJ de crianças e adolescentes sem ações judiciais</b>	<b>nº de c/a</b>	<b>%</b>
Com P.A.	2	66,67
Sem P.A. acolhido há menos de 6 meses	1	33,33
<b>Total</b>	<b>3</b>	<b>100,00</b>

<b>Acompanhamento no âmbito do Poder Judiciário</b>	<b>nº de c/a</b>	<b>%</b>
Com ações judiciais	13	81,25
Com procedimentos judiciais	2	12,50
Sem ações ou procedimentos judiciais	1	6,25
<b>Total</b>	<b>16</b>	<b>100,00</b>

<b>Ações Judiciais</b>	<b>nº de ações</b>	<b>%</b>
Ação de Destituição do Poder Familiar	9	47,37
Representação em face dos pais ou responsável (Art. 249, ECA)	5	26,32
Ação de Guarda Judicial	4	21,05
Ação de Adoção	1	5,26
<b>Total</b>	<b>19</b>	<b>100,00</b>

<b>Procedimentos Judiciais</b>	<b>nº de procedimentos</b>	<b>%</b>
Procedimento de Abrigo na Esfera Judicial/ PAMP	3	100,00
<b>Total</b>	<b>3</b>	<b>100,00</b>

## MUNICÍPIO: CASIMIRO DE ABREU

Dos indicadores de distribuição geográfica das crianças e adolescentes acolhidos

Distribuição da população infantojuvenil acolhida

Total das entidades de acolhimento institucional e familiar, das crianças e adolescentes inseridos nesses regimes, das crianças e adolescentes aptos à adoção, das crianças e adolescentes sem registro civil de nascimento, das crianças e adolescentes sem visita

nº de entidades	nº de c/a	% de c/a no Estado	aptos à adoção	% aptos à adoção	Sem R.C.N.	Sem visita
1	8	0,30	1	12,50	0	2

Origem da população infantojuvenil acolhida no Município

Município	Acolhidos	%
Casimiro de Abreu	8	100,00

Distribuição da população infantojuvenil oriunda do Município analisado acolhida pelos demais Municípios do Estado

Município de localização do acolhido	Acolhidos	%
Casimiro de Abreu	8	100,00
<b>Total</b>	<b>8</b>	<b>100,00</b>

Dos indicadores de faixa etária, sexo e escolaridade das crianças e adolescentes acolhidos

Faixa etária das crianças e adolescentes acolhidos

Faixa Etária	nº de c/a	%
0 a 3	1	12,50
4 a 6	1	12,50
7 a 9	1	12,50
10 a 12	2	25,00
13 a 15	1	12,50
16 a 18	2	25,00
<b>Total</b>	<b>8</b>	<b>100,00</b>

Percentual de crianças e adolescentes acolhidos por faixa etária

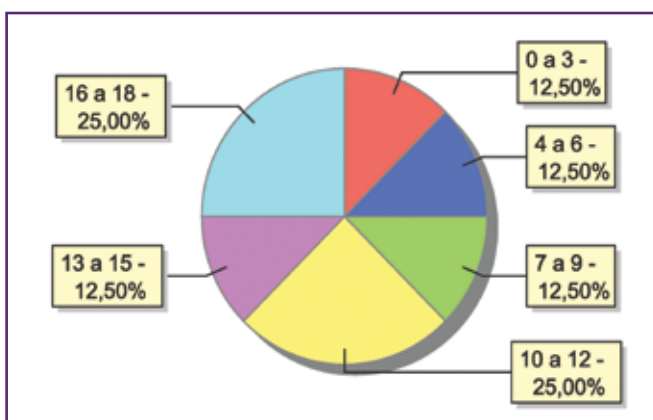





### Distribuição das crianças e adolescentes acolhidos por sexo e faixa etária

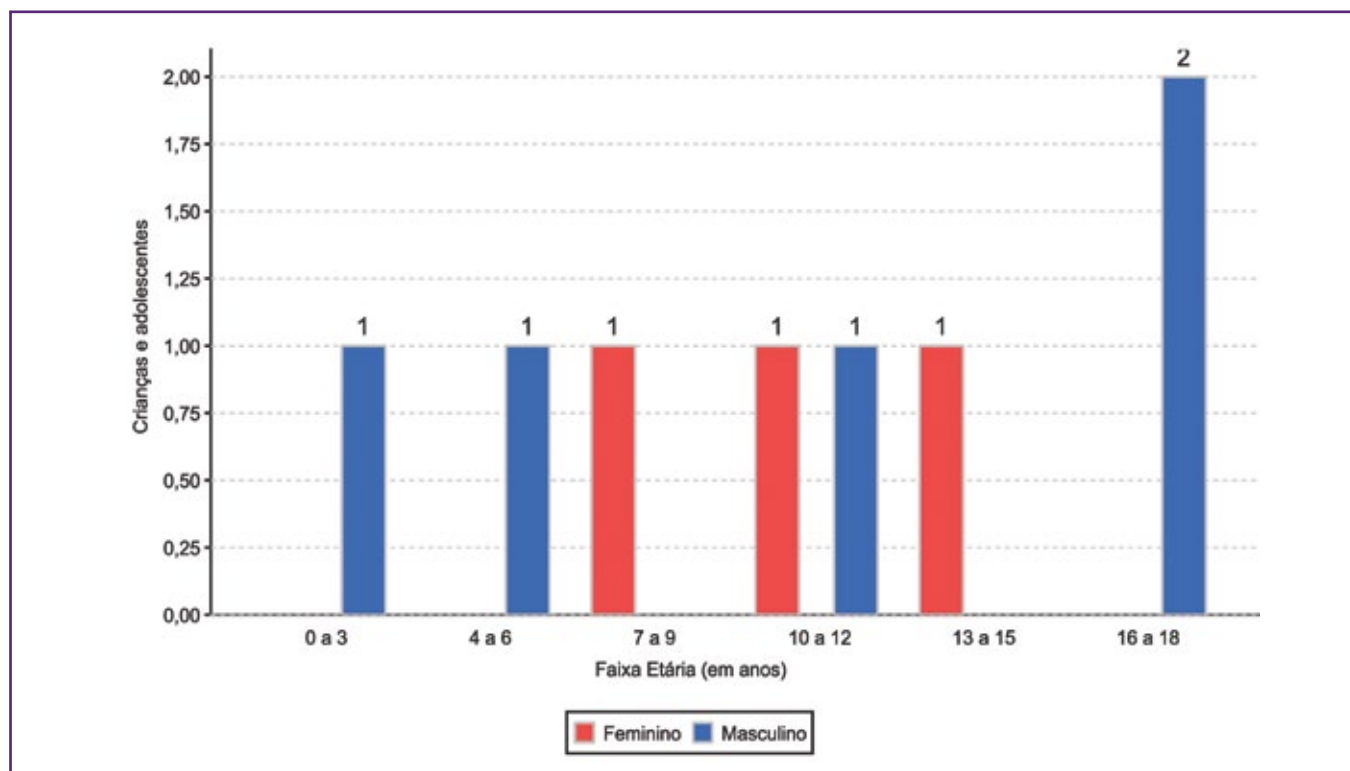

### Escolaridade das crianças e adolescentes acolhidos, por faixa etária

Faixa etária	Estuda	%	Não Estuda	%	Total	%
0 a 3	0	0,00	1	100,00	1	100,00
4 a 5	0	0,00	1	100,00	1	100,00
6 a 15	4	100,00	0	0,00	4	100,00
16 a 18	2	100,00	0	0,00	2	100,00
<b>Total</b>	<b>6</b>	<b>75,00</b>	<b>2</b>	<b>25,00</b>	<b>8</b>	<b>100,00</b>

### Faixa etária das crianças e adolescentes que não estudam

Faixa etária	nº de c/a	%
0 a 3	1	50,00
4 a 5	1	50,00
<b>Total</b>	<b>2</b>	<b>100,00</b>

### Faixa etária (em percentual) das crianças e adolescentes que não estudam

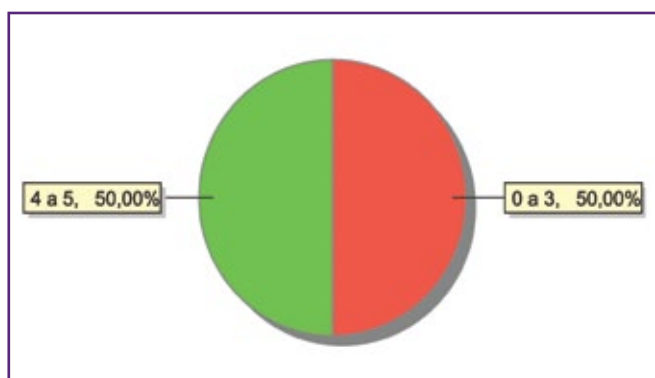

**Dos indicadores de deficiência e saúde**
**Crianças e adolescentes portadores de necessidades especiais**

Apresentam deficiência	nº de c/a	%
Sim	1	12,50
Não	7	87,50
<b>Total</b>	<b>8</b>	<b>100,00</b>

**Detalhamento das crianças e adolescentes portadores de necessidades especiais.**

Categoria	nº de c/a	%
Deficiência mental	1	100,00
<b>Total</b>	<b>1</b>	<b>100,00</b>

**Crianças e adolescentes acolhidos que necessitam de tratamento de saúde especial**

Necessidade de tratamento de saúde especial	nº de c/a	%
Sim	5	62,50
Não	3	37,50
<b>Total</b>	<b>8</b>	<b>100,00</b>

**Doenças mais comuns**

Doenças mais comuns	Incidência	%
Acompanhamento psicológico	5	100,00
<b>Total</b>	<b>5</b>	<b>100,00</b>

**Dos indicadores de período e motivo de acolhimento / desligamento  
Tempo de institucionalização das crianças e adolescentes que se encontram em regime de acolhimento institucional ou familiar**

Crianças e adolescentes que estão acolhidos	nº de c/a	%
Há menos de 6 meses	2	25,00
Há mais de 1 ano e há menos de 2 anos	3	37,50
Há mais de 3 anos e há menos de 4 anos	3	37,50
<b>Total</b>	<b>8</b>	<b>100,00</b>

**Motivo de acolhimento**

Motivo	nº de c/a	%	feminino	masculino
Negligência	3	37,50	1	2
Abandono pelos pais ou responsáveis	2	25,00	0	2
Abuso sexual / Suspeita de abuso sexual	1	12,50	1	0
Devolução por tentativa de colocação familiar mal sucedida	1	12,50	0	1
Pais ou responsáveis dependentes químicos ou alcoolistas	1	12,50	1	0
<b>Total</b>	<b>8</b>	<b>100,00</b>	<b>3</b>	<b>5</b>



### Motivo de desligamento

Motivo	nº de c/a	%	feminino	masculino
Reintegração Familiar	30	61,22	17	13
Colocação em família substituta	14	28,57	9	5
Maioridade ou Emancipação	4	8,16	1	3
Evasão	1	2,04	1	0
<b>Total</b>	<b>49</b>	<b>100,00</b>	<b>28</b>	<b>21</b>

### Dos indicadores que podem contribuir para a definição da situação jurídica das crianças e adolescentes acolhidos Relação entre visitação e Ação de Destituição do Poder Familiar (DPF)

Situação	nº de c/a	%	nº de c/a com DPF	% de c/a com DPF	nº de c/a sem DPF	% de c/a sem DPF
Com visita	6	100,00	3	50,00	3	50,00
Sem visita	2	100,00	1	50,00	1	50,00
<b>Total</b>	<b>8</b>	<b>100,00</b>	<b>4</b>	<b>50,00</b>	<b>4</b>	<b>50,00</b>

### Faixa etária das crianças e adolescentes sem visita

Faixa etária	nº de c/a	%	nº de c/a com DPF	% de c/a com DPF	nº de c/a sem DPF	% de c/a sem DPF
10 a 12	1	100,00	1	100,00	0	0,00
16 a 18	1	100,00	0	0,00	1	100,00
<b>Total</b>	<b>2</b>	<b>100,00</b>	<b>1</b>	<b>50,00</b>	<b>1</b>	<b>50,00</b>

### Detalhamento da visitação

Situação	nº de c/a	%
Semanal	5	62,50
Mensal	1	12,50
Sem visita	2	25,00
<b>Total</b>	<b>8</b>	<b>100,00</b>

### Detalhamento dos vínculos biológicos das crianças e adolescentes acolhidos

Situação	nº de c/a	%
Pai e/ou mãe vivo(s)	7	87,50
DPF com trânsito em julgado	1	12,50
<b>Total</b>	<b>8</b>	<b>100,00</b>

### Detalhamento dos vínculos jurídicos das crianças e adolescentes acolhidos

#### Crianças e adolescentes com pai e/ou mãe vivo(s)

Crianças e adolescentes	nº de c/a	%
Sem DPF	4	50,00
Com DPF	4	50,00
<b>Total</b>	<b>8</b>	<b>100,00</b>

#### Crianças e adolescentes aptos à adoção

Motivo	nº de c/a	%
DPF com trânsito em julgado	1	100,00
<b>Total</b>	<b>1</b>	<b>100,00</b>

### Perfil dos aptos à adoção

Critério	Órfãos	DPF	Pais Desconhecidos	Entrega Voluntária	Total
<b>Sexo</b>					
Masculino	0	1	0	0	1
Total	0	1	0	0	1
<b>Faixa Etária</b>					
16 a 18	0	1	0	0	1
Total	0	1	0	0	1
<b>Tempo de Acolhimento</b>					
Há mais de 1 ano e há menos de 2 anos	0	1	0	0	1
Total	0	1	0	0	1
<b>Deficiências</b>					
Não	0	1	0	0	1
Total	0	1	0	0	1
<b>Doenças</b>					
Não	0	1	0	0	1
Total	0	1	0	0	1

### Panorama e detalhamento da situação das crianças e adolescentes no sistema de justiça

Panorama da situação das crianças e adolescentes no sistema de justiça	nº de c/a	%
Com ações judiciais	4	50,00
Sem ações judiciais	4	50,00
<b>Total</b>	<b>8</b>	<b>100,00</b>

### Distribuição percentual de ações

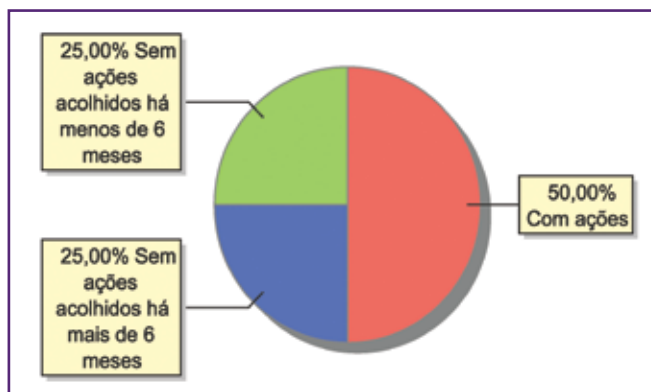



Acompanhamento no âmbito da PJJ de crianças e adolescentes sem ações judiciais	nº de c/a	%
Sem P.A. acolhido há mais de 6 meses	2	50,00
Sem P.A. acolhido há menos de 6 meses	2	50,00
<b>Total</b>	<b>4</b>	<b>100,00</b>

Acompanhamento no âmbito do Poder Judiciário	nº de c/a	%
Com ações judiciais	4	50,00
Com procedimentos judiciais	2	25,00
Sem ações ou procedimentos judiciais	2	25,00
<b>Total</b>	<b>8</b>	<b>100,00</b>

Ações Judiciais	nº de ações	%
Ação de Destituição do Poder Familiar	4	66,67
Ação de Adoção	2	33,33
<b>Total</b>	<b>6</b>	<b>100,00</b>

Procedimentos Judiciais	nº de procedimentos	%
Outros Procedimentos Judiciais	2	66,67
Procedimento de Abrigo na Esfera Judicial/ PAMP	1	33,33
<b>Total</b>	<b>3</b>	<b>100,00</b>

## MUNICÍPIO: CONCEIÇÃO DE MACABU

Dos indicadores de distribuição geográfica das crianças e adolescentes acolhidos

Distribuição da população infantojuvenil acolhida

Total das entidades de acolhimento institucional e familiar, das crianças e adolescentes inseridos nesses regimes, das crianças e adolescentes aptos à adoção, das crianças e adolescentes sem registro civil de nascimento, das crianças e adolescentes sem visita

nº de entidades	nº de c/a	% de c/a no Estado	aptos à adoção	% aptos à adoção	Sem R.C.N.	Sem visita
1	9	0,34	0	0,00	0	6

Origem da população infantojuvenil acolhida no Município

Município	Acolhidos	%
Conceição de Macabu	7	77,78
Macaé	2	22,22
<b>Total</b>	<b>9</b>	<b>100,00</b>

Distribuição da população infantojuvenil oriunda do Município analisado acolhida pelos demais Municípios do Estado

Município de localização do acolhido	Acolhidos	%
Conceição de Macabu	7	100,00
<b>Total</b>	<b>7</b>	<b>100,00</b>

Dos indicadores de faixa etária, sexo e escolaridade das crianças e adolescentes acolhidos

Faixa etária das crianças e adolescentes acolhidos

Faixa etária	nº de c/a	%
0 a 3	2	22,22
7 a 9	1	11,11
10 a 12	3	33,33
13 a 15	2	22,22
16 a 18	1	11,11
<b>Total</b>	<b>9</b>	<b>100,00</b>

Percentual de crianças e adolescentes acolhidos por faixa etária

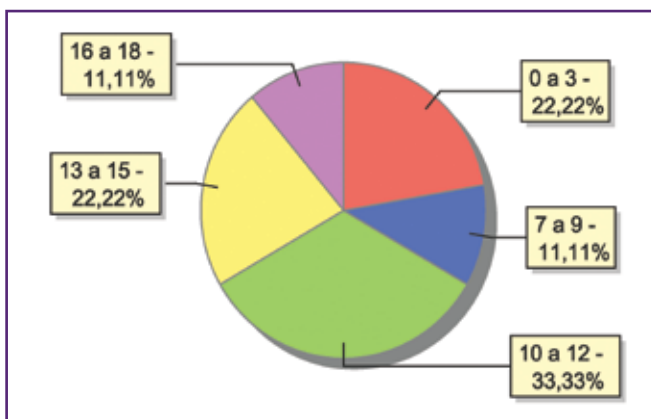



### Distribuição das crianças e adolescentes acolhidos por sexo e faixa etária

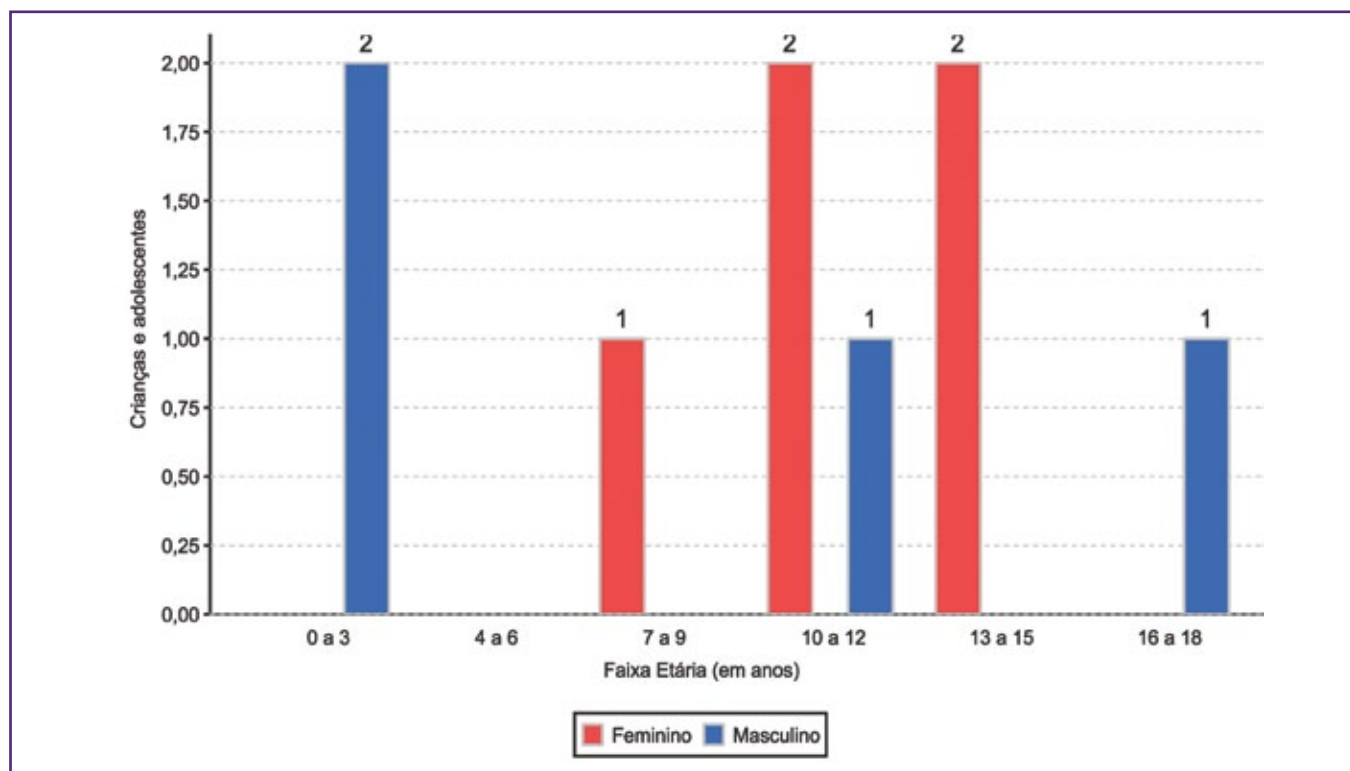

### Escolaridade das crianças e adolescentes acolhidos, por faixa etária

Faixa etária	Estuda	%	Não Estuda	%	Total	%
0 a 3	0	0,00	2	100,00	2	100,00
6 a 15	6	100,00	0	0,00	6	100,00
16 a 18	1	100,00	0	0,00	1	100,00
<b>Total</b>	<b>7</b>	<b>77,78</b>	<b>2</b>	<b>22,22</b>	<b>9</b>	<b>100,00</b>

### Faixa etária das crianças e adolescentes que não estudam

Faixa etária	nº de c/a	%
0 a 3	2	100,00
<b>Total</b>	<b>2</b>	<b>100,00</b>

### Faixa etária (em percentual) das crianças e adolescentes que não estudam

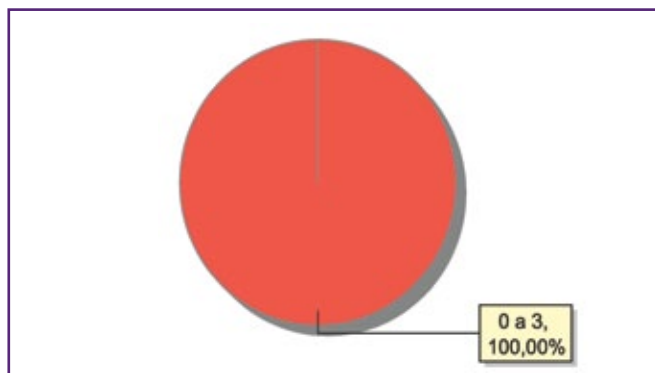

**Dos indicadores de deficiência e saúde**
**Crianças e adolescentes acolhidos que necessitam de tratamento de saúde especial**

Necessidade de tratamento de saúde especial	nº de c/a	%
Sim	1	11,11
Não	8	88,89
<b>Total</b>	<b>9</b>	<b>100,00</b>

**Doenças mais comuns**

Doenças mais comuns	Incidência	%
Asma ou Bronquite	1	100,00
<b>Total</b>	<b>1</b>	<b>100,00</b>

**Dos indicadores de período e motivo de acolhimento / desligamento**  
**Tempo de institucionalização das crianças e adolescentes que se encontram em regime de acolhimento institucional ou familiar**

Crianças e adolescentes que estão acolhidos	nº de c/a	%
Há menos de 6 meses	2	22,22
Há mais de 6 meses e há menos de 1 ano	4	44,44
Há mais de 2 anos e há menos de 3 anos	2	22,22
Há mais de 3 anos e há menos de 4 anos	1	11,11
<b>Total</b>	<b>9</b>	<b>100,00</b>

**Motivo de acolhimento**

Motivo	nº de c/a	%	feminino	masculino
Abuso sexual / Suspeita de abuso sexual	4	44,44	4	0
Negligência	3	33,33	0	3
Devolução por tentativa de colocação familiar mal sucedida	2	22,22	1	1
<b>Total</b>	<b>9</b>	<b>100,00</b>	<b>5</b>	<b>4</b>

**Motivo de desligamento**

Motivo	nº de c/a	%	feminino	masculino
Reintegração Familiar	11	91,67	3	8
Colocação em família substituta	1	8,33	0	1
<b>Total</b>	<b>12</b>	<b>100,00</b>	<b>3</b>	<b>9</b>





**Dos indicadores que podem contribuir para a definição da situação jurídica das crianças e adolescentes acolhidos**  
**Relação entre visitação e Ação de Destituição do Poder Familiar (DPF)**

Situação	nº de c/a	%	nº de c/a com DPF	% de c/a com DPF	nº de c/a sem DPF	% de c/a sem DPF
Com visita	3	100,00	0	0,00	3	100,00
Sem visita	6	100,00	0	0,00	6	100,00
<b>Total</b>	<b>9</b>	<b>100,00</b>	<b>0</b>	<b>0,00</b>	<b>9</b>	<b>100,00</b>

**Faixa etária das crianças e adolescentes sem visita**

Faixa etária	nº de c/a	%	nº de c/a com DPF	% de c/a com DPF	nº de c/a sem DPF	% de c/a sem DPF
7 a 9	1	100,00	0	0,00	1	100,00
10 a 12	2	100,00	0	0,00	2	100,00
13 a 15	2	100,00	0	0,00	2	100,00
16 a 18	1	100,00	0	0,00	1	100,00
<b>Total</b>	<b>6</b>	<b>100,00</b>	<b>0</b>	<b>0,00</b>	<b>6</b>	<b>100,00</b>

**Detalhamento da visitação**

Situação	nº de c/a	%
Semanal	3	33,33
Sem visita	6	66,67
<b>Total</b>	<b>9</b>	<b>100,00</b>

**Detalhamento dos vínculos biológicos das crianças e adolescentes acolhidos**

Situação	nº de c/a	%
Pai e/ou mãe vivo(s)	9	100,00
<b>Total</b>	<b>9</b>	<b>100,00</b>

**Detalhamento dos vínculos jurídicos das crianças e adolescentes acolhidos**

**Crianças e adolescentes com pai e/ou mãe vivo(s)**

Crianças e adolescentes	nº de c/a	%
Sem DPF	9	100,00
<b>Total</b>	<b>9</b>	<b>100,00</b>

**Panorama e detalhamento da situação das crianças e adolescentes no sistema de justiça**

Panorama da situação das crianças e adolescentes no sistema de justiça	nº de c/a	%
Com ações judiciais	1	11,11
Sem ações judiciais	8	88,89
<b>Total</b>	<b>9</b>	<b>100,00</b>

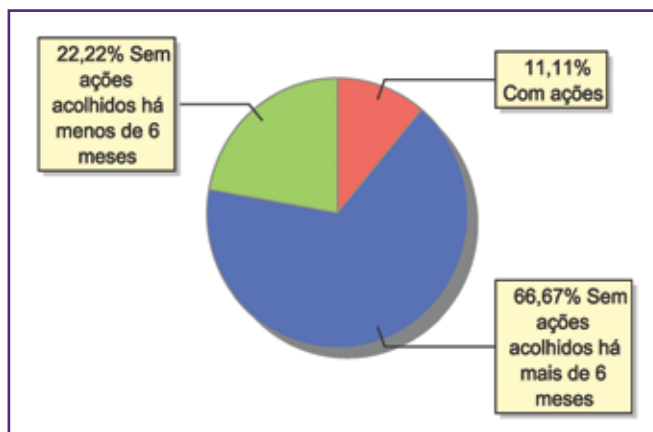
**Distribuição percentual de ações**

Acompanhamento no âmbito da PJJ de crianças e adolescentes sem ações judiciais	nº de c/a	%
Sem P.A. acolhido há mais de 6 meses	6	75,00
Sem P.A. acolhido há menos de 6 meses	2	25,00
<b>Total</b>	<b>8</b>	<b>100,00</b>

Acompanhamento no âmbito do Poder Judiciário	nº de c/a	%
Com ações judiciais	1	11,11
Sem ações ou procedimentos judiciais	8	88,89
<b>Total</b>	<b>9</b>	<b>100,00</b>

Ações Judiciais	nº de ações	%
Ação de Adoção	1	100,00
<b>Total</b>	<b>1</b>	<b>100,00</b>



## MUNICÍPIO: CORDEIRO

Dos indicadores de distribuição geográfica das crianças e adolescentes acolhidos

Distribuição da população infantojuvenil acolhida

Total das entidades de acolhimento institucional e familiar, das crianças e adolescentes inseridos nesses regimes, das crianças e adolescentes aptos à adoção, das crianças e adolescentes sem registro civil de nascimento, das crianças e adolescentes sem visita

nº de entidades	nº de c/a	% de c/a no Estado	aptos à adoção	% aptos à adoção	Sem R.C.N.	Sem visita
1	0	0,00	0	0,00	0	0

Distribuição da população infantojuvenil oriunda do Município analisado acolhida pelos demais Municípios do Estado

Município de localização do acolhido	Acolhidos	%
Nova Iguaçu	1	100,00
<b>Total</b>	<b>1</b>	<b>100,00</b>

### Motivo de desligamento

Motivo	nº de c/a	%	feminino	masculino
Reintegração Familiar	10	66,67	7	3
Colocação em família substituta	4	26,67	3	1
Maioridade ou Emancipação	1	6,67	1	0
<b>Total</b>	<b>15</b>	<b>100,00</b>	<b>11</b>	<b>4</b>

## MUNICÍPIO: DUAS BARRAS

Dos indicadores de distribuição geográfica das crianças e adolescentes acolhidos

Distribuição da população infantojuvenil acolhida

Total das entidades de acolhimento institucional e familiar, das crianças e adolescentes inseridos nesses regimes, das crianças e adolescentes aptos à adoção, das crianças e adolescentes sem registro civil de nascimento, das crianças e adolescentes sem visita

nº de entidades	nº de c/a	% de c/a no Estado	aptos à adoção	% aptos à adoção	Sem R.C.N.	Sem visita
1	3	0,11	0	0,00	0	2

Origem da população infantojuvenil acolhida no Município

Município	Acolhidos	%
Duas Barras	2	66,67
Nova Friburgo	1	33,33
<b>Total</b>	<b>3</b>	<b>100,00</b>

Distribuição da população infantojuvenil oriunda do Município analisado acolhida pelos demais Municípios do Estado

Município de localização do acolhido	Acolhidos	%
Duas Barras	2	100,00
<b>Total</b>	<b>2</b>	<b>100,00</b>

Dos indicadores de faixa etária, sexo e escolaridade das crianças e adolescentes acolhidos

Faixa etária das crianças e adolescentes acolhidos

Faixa etária	nº de c/a	%
0 a 3	1	33,33
10 a 12	2	66,67
<b>Total</b>	<b>3</b>	<b>100,00</b>

Percentual de crianças e adolescentes acolhidos por faixa etária

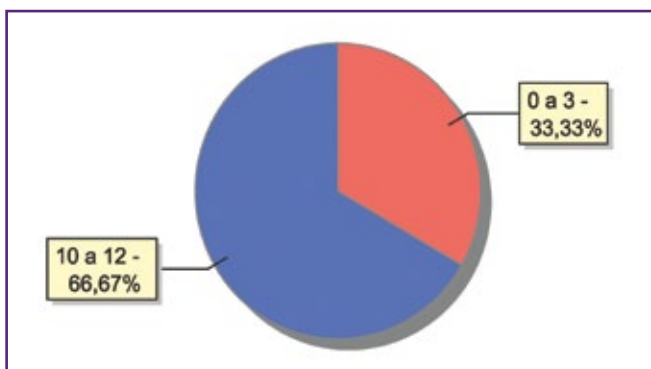



### Distribuição das crianças e adolescentes acolhidos por sexo e faixa etária

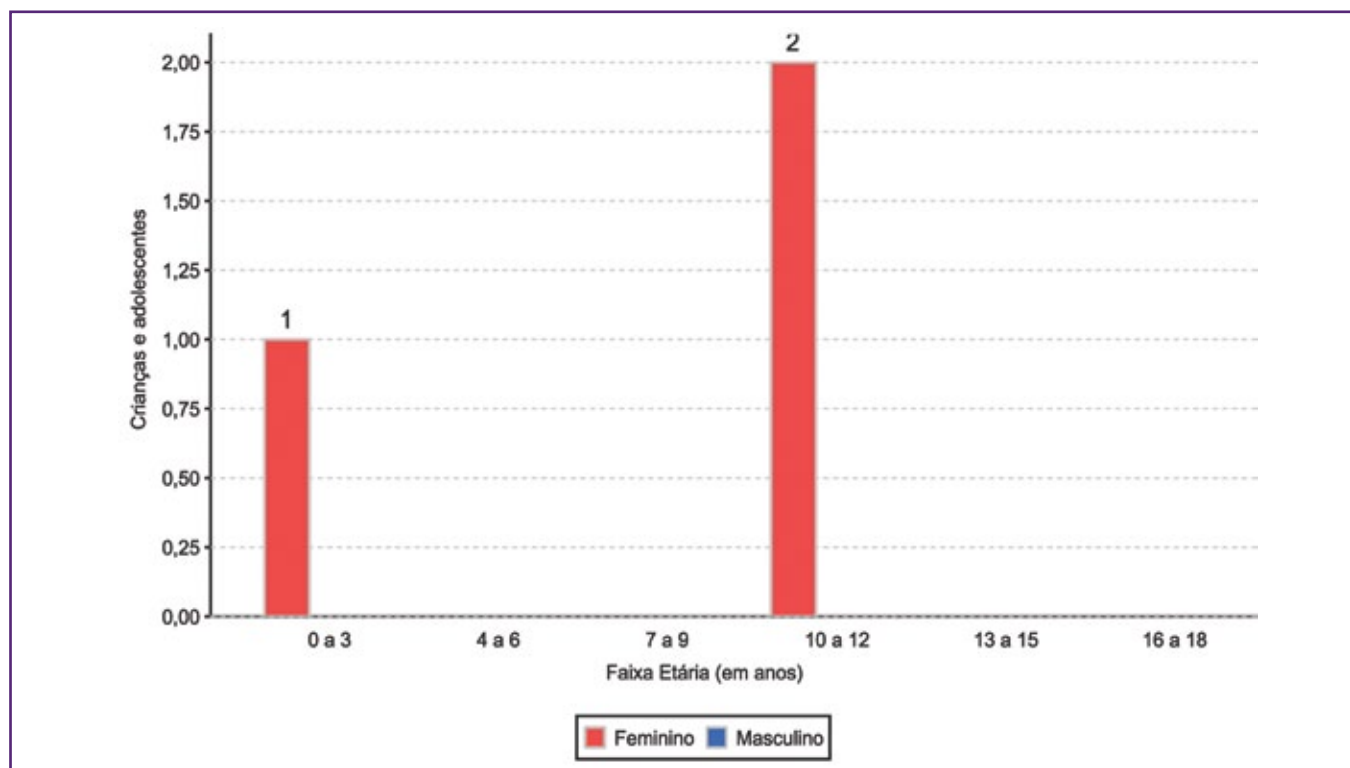

### Escolaridade das crianças e adolescentes acolhidos, por faixa etária

Faixa etária	Estuda	%	Não Estuda	%	Total	%
0 a 3	0	0,00	1	100,00	1	100,00
6 a 15	2	100,00	0	0,00	2	100,00
<b>Total</b>	<b>2</b>	<b>66,67</b>	<b>1</b>	<b>33,33</b>	<b>3</b>	<b>100,00</b>

### Faixa etária das crianças e adolescentes que não estudam

Faixa etária	nº de c/a	%
0 a 3	1	100,00
<b>Total</b>	<b>1</b>	<b>100,00</b>

### Faixa etária (em percentual) das crianças e adolescentes que não estudam

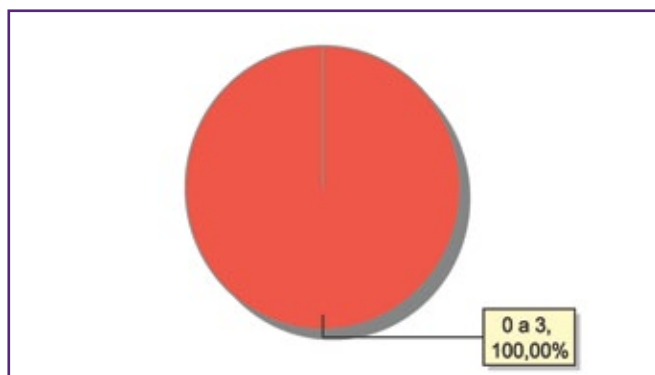

**Dos indicadores de período e motivo de acolhimento / desligamento**  
**Tempo de institucionalização das crianças e adolescentes que se encontram**  
**em regime de acolhimento institucional ou familiar**

Crianças e adolescentes que estão acolhidos	nº de c/a	%
Há menos de 6 meses	1	33,33
Há mais de 3 anos e há menos de 4 anos	2	66,67
<b>Total</b>	<b>3</b>	<b>100,00</b>

**Motivo de acolhimento**

Motivo	nº de c/a	%	feminino	masculino
Abandono pelos pais ou responsáveis	2	66,67	2	0
Devolução por tentativa de colocação familiar mal sucedida	1	33,33	1	0
<b>Total</b>	<b>3</b>	<b>100,00</b>	<b>3</b>	<b>0</b>

**Motivo de desligamento**

Motivo	nº de c/a	%	feminino	masculino
Reintegração Familiar	8	53,33	4	4
Colocação em família substituta	7	46,67	1	6
<b>Total</b>	<b>15</b>	<b>100,00</b>	<b>5</b>	<b>10</b>

**Dos indicadores que podem contribuir para a definição da situação jurídica das crianças e adolescentes acolhidos**  
**Relação entre visitação e Ação de Destituição do Poder Familiar (DPF)**

Situação	nº de c/a	%	nº de c/a com DPF	% de c/a com DPF	nº de c/a sem DPF	% de c/a sem DPF
Com visita	1	100,00	0	0,00	1	100,00
Sem visita	2	100,00	2	100,00	0	0,00
<b>Total</b>	<b>3</b>	<b>100,00</b>	<b>2</b>	<b>66,67</b>	<b>1</b>	<b>33,33</b>

**Faixa etária das crianças e adolescentes sem visita**

Faixa etária	nº de c/a	%	nº de c/a com DPF	% de c/a com DPF	nº de c/a sem DPF	% de c/a sem DPF
10 a 12	2	100,00	2	100,00	0	0,00
<b>Total</b>	<b>2</b>	<b>100,00</b>	<b>2</b>	<b>100,00</b>	<b>0</b>	<b>0,00</b>

**Detalhamento da visitação**

Situação	nº de c/a	%
Quinzenal	1	33,33
Sem visita	2	66,67
<b>Total</b>	<b>3</b>	<b>100,00</b>



### Detalhamento dos vínculos biológicos das crianças e adolescentes acolhidos

Situação	nº de c/a	%
Pai e/ou mãe vivo(s)	3	100,00
<b>Total</b>	<b>3</b>	<b>100,00</b>

### Detalhamento dos vínculos jurídicos das crianças e adolescentes acolhidos

#### Crianças e adolescentes com pai e/ou mãe vivo(s)

Crianças e adolescentes	nº de c/a	%
Sem DPF	1	33,33
Com DPF	2	66,67
<b>Total</b>	<b>3</b>	<b>100,00</b>

### Panorama e detalhamento da situação das crianças e adolescentes no sistema de justiça

Ações Judiciais	nº de ações	%
Ação de Destituição do Poder Familiar	2	66,67
Ação de Guarda Judicial	1	33,33
<b>Total</b>	<b>3</b>	<b>100,00</b>

Procedimentos Judiciais	nº de procedimentos	%
Procedimento de Abrigo na Esfera Judicial/ PAMP	3	100,00
<b>Total</b>	<b>3</b>	<b>100,00</b>

## MUNICÍPIO: DUQUE DE CAXIAS

Dos indicadores de distribuição geográfica das crianças e adolescentes acolhidos

Distribuição da população infantojuvenil acolhida

Total das entidades de acolhimento institucional e familiar, das crianças e adolescentes inseridos nesses regimes, das crianças e adolescentes aptos à adoção, das crianças e adolescentes sem registro civil de nascimento, das crianças e adolescentes sem visita

nº de entidades	nº de c/a	% de c/a no Estado	aptos à adoção	% aptos à adoção	Sem R.C.N.	Sem visita
13	162	6,09	10	6,17	6	97

### Origem da população infantojuvenil acolhida no Município

Município	Acolhidos	%
Duque de Caxias	145	89,51
Magé	9	5,56
Rio de Janeiro	5	3,09
Mesquita	1	0,62
Resende	1	0,62
São João de Meriti	1	0,62
<b>Total</b>	<b>162</b>	<b>100,00</b>

### Distribuição da população infantojuvenil oriunda do Município analisado acolhida pelos demais Municípios do Estado

Município de localização do acolhido	Acolhidos	%
Duque de Caxias	145	90,63
Rio de Janeiro	8	5,00
Paty do Alferes	2	1,25
Barra Mansa	1	0,63
Nova Iguaçu	1	0,63
Paracambi	1	0,63
Santo Antonio de Padua	1	0,63
São João de Meriti	1	0,63
<b>Total</b>	<b>160</b>	<b>100,00</b>

Dos indicadores de faixa etária, sexo e escolaridade das crianças e adolescentes acolhidos

### Faixa etária das crianças e adolescentes acolhidos

Faixa etária	nº de c/a	%
0 a 3	29	17,90
4 a 6	16	9,88
7 a 9	33	20,37
10 a 12	33	20,37
13 a 15	33	20,37
16 a 18	18	11,11
<b>Total</b>	<b>162</b>	<b>100,00</b>

### Percentual de crianças e adolescentes acolhidos por faixa etária

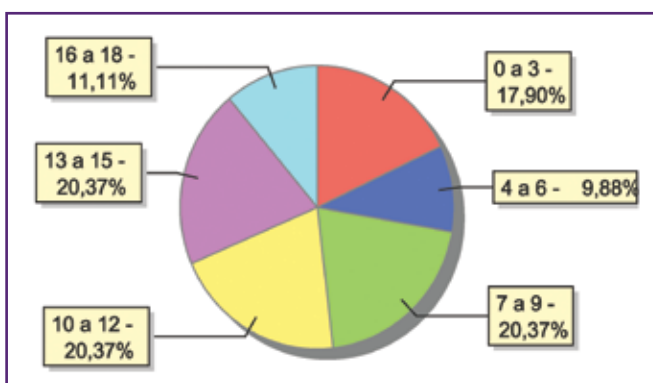





### Distribuição das crianças e adolescentes acolhidos por sexo e faixa etária

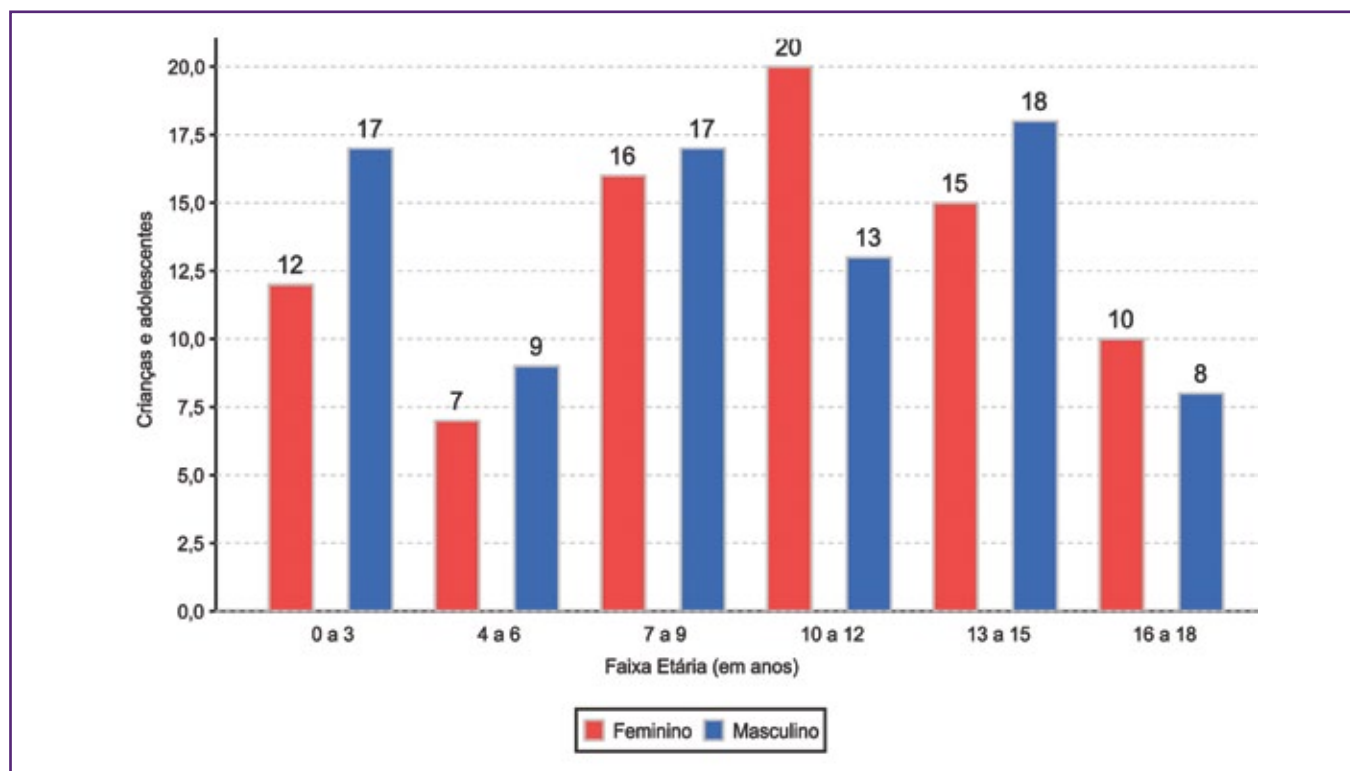

### Escolaridade das crianças e adolescentes acolhidos, por faixa etária

Faixa etária	Estuda	%	Não Estuda	%	Total	%
0 a 3	7	24,14	22	75,86	29	100,00
4 a 5	4	33,33	8	66,67	12	100,00
6 a 15	87	84,47	16	15,53	103	100,00
16 a 18	16	88,89	2	11,11	18	100,00
<b>Total</b>	<b>114</b>	<b>70,37</b>	<b>48</b>	<b>29,63</b>	<b>162</b>	<b>100,00</b>

### Faixa etária das crianças e adolescentes que não estudam

Faixa etária	nº de c/a	%
0 a 3	22	45,83
4 a 5	8	16,67
6 a 15	11	22,92
16 a 18	7	14,58
<b>Total</b>	<b>48</b>	<b>100,00</b>

### Faixa etária (em percentual) das crianças e adolescentes que não estudam

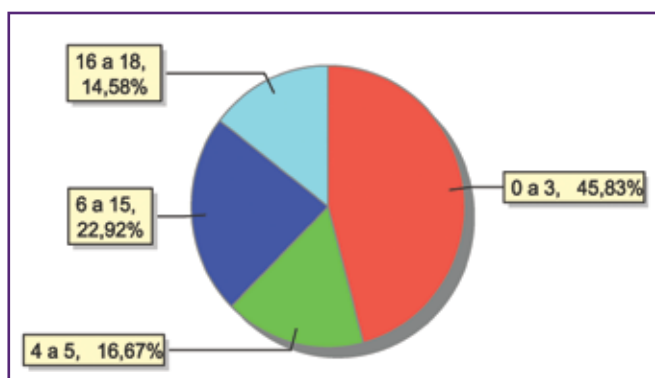

**Dos indicadores de deficiência e saúde**
**Crianças e adolescentes portadores de necessidades especiais**

Apresentam deficiência	nº de c/a	%
Sim	13	8,02
Não	149	91,98
<b>Total</b>	<b>162</b>	<b>100,00</b>

**Detalhamento das crianças e adolescentes portadores de necessidades especiais.**

Categoria	nº de c/a	%
Deficiência mental	8	61,54
Deficiência auditiva/deficiência visual	2	15,38
Deficiência múltipla	2	15,38
Deficiência física	1	7,69
<b>Total</b>	<b>13</b>	<b>100,00</b>

**Crianças e adolescentes acolhidos que necessitam de tratamento de saúde especial**

Necessidade de tratamento de saúde especial	nº de c/a	%
Sim	31	19,14
Não	131	80,86
<b>Total</b>	<b>162</b>	<b>100,00</b>

**Doenças mais comuns**

Doenças mais comuns	Incidência	%
Transtornos Mentais	9	21,95
Acompanhamento psicológico	6	14,63
Dificuldades fonoaudiológicas (tratamento fonoaudiológico)	6	14,63
Desnutrição	4	9,76
Dificuldades psicomotoras (tratamento fisioterápico)	4	9,76
Asma ou Bronquite	2	4,88
Doenças Neurológicas	2	4,88
Encefalopatia	2	4,88
Epilepsia	2	4,88
Alergia	1	2,44
Câncer	1	2,44
Dependência química (álcool ou drogas)	1	2,44
HIV Positivo	1	2,44
<b>Total</b>	<b>41</b>	<b>100,00</b>



### Dos indicadores de período e motivo de acolhimento / desligamento

#### Tempo de institucionalização das crianças e adolescentes que se encontram em regime de acolhimento institucional ou familiar

Crianças e adolescentes que estão acolhidos	nº de c/a	%
Há menos de 6 meses	54	33,33
Há mais de 6 meses e há menos de 1 ano	21	12,96
Há mais de 1 ano e há menos de 2 anos	36	22,22
Há mais de 2 anos e há menos de 3 anos	21	12,96
Há mais de 3 anos e há menos de 4 anos	6	3,70
Há mais de 4 anos e há menos de 5 anos	7	4,32
Há mais de 5 anos e há menos de 10 anos	17	10,49
<b>Total</b>	<b>162</b>	<b>100,00</b>

#### Percentual – tempo de acolhimento

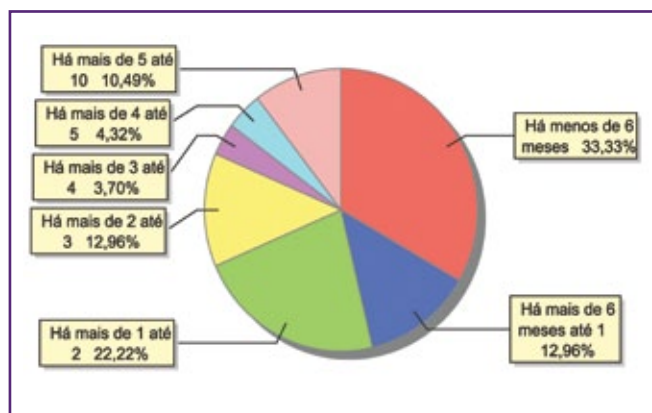

#### Motivo de acolhimento

Motivo	nº de c/a	%	feminino	masculino
Negligência	44	27,16	24	20
Abandono pelos pais ou responsáveis	33	20,37	15	18
Abuso sexual / Suspeita de abuso sexual	16	9,88	10	6
Abusos físicos ou psicológicos contra a criança ou adolescente	14	8,64	5	9
Conflitos no ambiente familiar	9	5,56	6	3
Devolução por tentativa de colocação familiar mal sucedida	9	5,56	5	4
Pais ou responsáveis dependentes químicos ou alcoolistas	9	5,56	4	5
Situação de rua	8	4,94	3	5
Carência de recursos materiais da família ou responsáveis	6	3,70	2	4
Risco de vida na comunidade	5	3,09	2	3
Responsável impossibilitado de cuidar por motivo de doença	3	1,85	2	1
Em razão de sua conduta	2	1,23	0	2
Orfandade	2	1,23	1	1
Genitor(es) maior(es) de 18 anos abrigado(s) com o filho (Abrigo de família)	1	0,62	1	0
Genitor(es) menor(es) de 18 anos abrigado(s) com o filho	1	0,62	0	1
<b>Total</b>	<b>162</b>	<b>100,00</b>	<b>80</b>	<b>82</b>

### Motivo de acolhimento – principais ocorrências

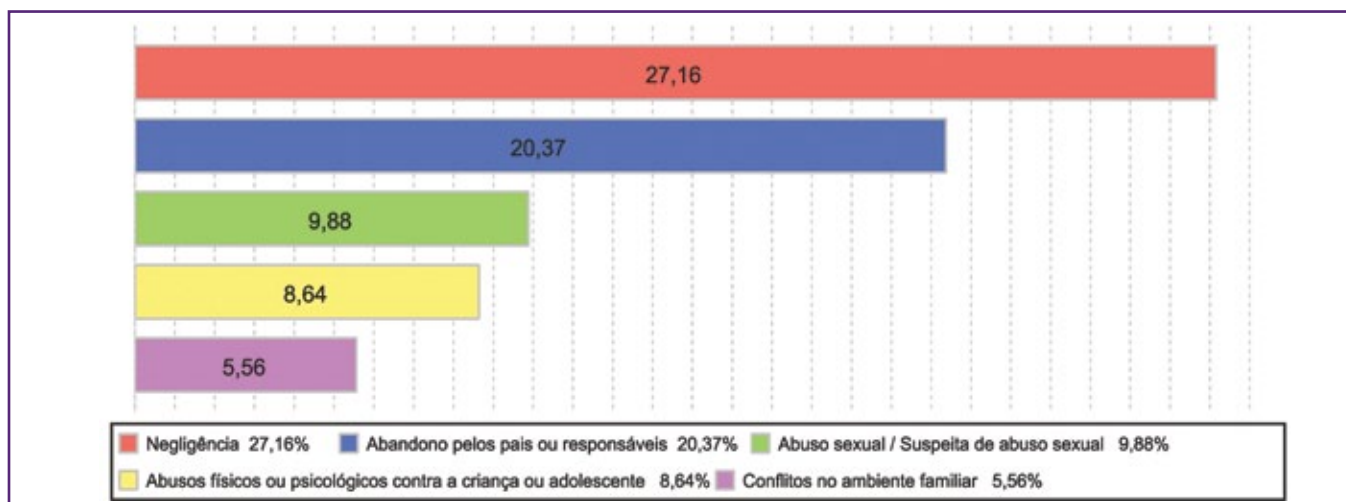

### Motivo de desligamento

Motivo	nº de c/a	%	feminino	masculino
Reintegração Familiar	212	63,66	106	106
Evasão	48	14,41	27	21
Colocação em família substituta	42	12,61	26	16
Maioridade ou Emancipação	27	8,11	10	17
Óbito	3	0,90	2	1
Transferência para outro regime de atendimento	1	0,30	0	1
<b>Total</b>	<b>333</b>	<b>100,00</b>	<b>171</b>	<b>162</b>

### Dos indicadores que podem contribuir para a definição da situação jurídica das crianças e adolescentes acolhidos Relação entre visitação e Ação de Destituição do Poder Familiar (DPF)

Situação	nº de c/a	%	nº de c/a com DPF	% de c/a com DPF	nº de c/a sem DPF	% de c/a sem DPF
Com visita	65	100,00	14	21,54	51	78,46
Sem visita	97	100,00	13	13,40	84	86,60
<b>Total</b>	<b>162</b>	<b>100,00</b>	<b>27</b>	<b>16,67</b>	<b>135</b>	<b>83,33</b>



### Faixa etária das crianças e adolescentes sem visita

Faixa etária	nº de c/a	%	nº de c/a com DPF	% de c/a com DPF	nº de c/a sem DPF	% de c/a sem DPF
0 a 3	17	100,00	2	11,76	15	88,24
4 a 6	9	100,00	1	11,11	8	88,89
7 a 9	20	100,00	2	10,00	18	90,00
10 a 12	18	100,00	1	5,56	17	94,44
13 a 15	21	100,00	5	23,81	16	76,19
16 a 18	12	100,00	2	16,67	10	83,33
<b>Total</b>	<b>97</b>	<b>100,00</b>	<b>13</b>	<b>13,40</b>	<b>84</b>	<b>86,60</b>

### Detalhamento da visitação

Situação	nº de c/a	%
Diária	1	0,62
Semanal	39	24,07
Quinzenal	14	8,64
Mensal	11	6,79
Sem visita	97	59,88
<b>Total</b>	<b>162</b>	<b>100,00</b>

### Detalhamento dos vínculos biológicos das crianças e adolescentes acolhidos

Situação	nº de c/a	%
Órfãos	4	2,47
Pai e/ou mãe vivo(s)	152	93,83
Pai e mãe desconhecidos	5	3,09
DPF com trânsito em julgado	1	0,62
<b>Total</b>	<b>162</b>	<b>100,00</b>

### Detalhamento dos vínculos jurídicos das crianças e adolescentes acolhidos

#### Crianças e adolescentes com pai e/ou mãe vivo(s)

Crianças e adolescentes	nº de c/a	%
Sem DPF	127	83,01
Com DPF	26	16,99
<b>Total</b>	<b>153</b>	<b>100,00</b>

#### Crianças e adolescentes aptos à adoção

Motivo	nº de c/a	%
Pais desconhecidos	5	50,00
Óbito dos pais	4	40,00
DPF com trânsito em julgado	1	10,00
<b>Total</b>	<b>10</b>	<b>100,00</b>

**Perfil dos aptos à adoção**

<b>Critério</b>	<b>Órfãos</b>	<b>DPF</b>	<b>Pais Desconhecidos</b>	<b>Entrega Voluntária</b>	<b>Total</b>
<b>Sexo</b>					
Feminino	1	1	3	0	5
Masculino	3	0	2	0	5
Total	4	1	5	0	10
<b>Faixa Etária</b>					
0 a 3	0	0	1	0	1
4 a 6	0	0	1	0	1
10 a 12	1	0	0	0	1
13 a 15	2	1	1	0	4
16 a 18	1	0	2	0	3
Total	4	1	5	0	10
<b>Tempo de Acolhimento</b>					
Há menos de 6 meses	0	0	2	0	2
Há mais de 6 meses e há menos de 1 ano	1	0	0	0	1
Há mais de 1 ano e há menos de 2 anos	1	0	0	0	1
Há mais de 2 anos e há menos de 3 anos	1	1	0	0	2
Há mais de 3 anos e há menos de 4 anos	0	0	1	0	1
Há mais de 5 anos e há menos de 10 anos	1	0	2	0	3
Total	4	1	5	0	10
<b>Deficiências</b>					
Não	3	1	4	0	8
Sim	1	0	1	0	2
Total	4	1	5	0	10
<b>Doenças</b>					
Não	3	1	5	0	9
Sim	1	0	0	0	1
Total	4	1	5	0	10



## Panorama e detalhamento da situação das crianças e adolescentes no sistema de justiça

### Distribuição percentual de ações

Panorama da situação das crianças e adolescentes no sistema de justiça	nº de c/a	%
Com ações judiciais	34	20,99
Sem ações judiciais	128	79,01
<b>Total</b>	<b>162</b>	<b>100,00</b>

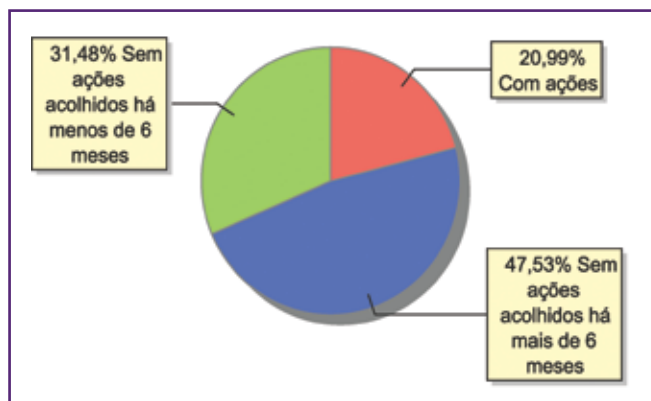

Acompanhamento no âmbito da PJIJ de crianças e adolescentes sem ações judiciais	nº de c/a	%
Sem P.A. acolhido há mais de 6 meses	77	60,16
Sem P.A. acolhido há menos de 6 meses	51	39,84
<b>Total</b>	<b>128</b>	<b>100,00</b>

Acompanhamento no âmbito do Poder Judiciário	nº de c/a	%
Com ações judiciais	34	20,99
Com procedimentos judiciais	79	48,77
Sem ações ou procedimentos judiciais	49	30,25
<b>Total</b>	<b>162</b>	<b>100,00</b>

Ações Judiciais	nº de ações	%
Ação de Destituição do Poder Familiar	27	67,50
Representação em face dos pais ou responsável (Art. 249, ECA)	5	12,50
Ação de Adoção	4	10,00
Ação de Alimentos em face dos pais ou responsável	2	5,00
Ação de Registro Civil de Nascimento	1	2,50
Ação de Suspensão do Poder Familiar (Art.24 ECA)	1	2,50
<b>Total</b>	<b>40</b>	<b>100,00</b>

Procedimentos Judiciais	nº de procedimentos	%
Procedimento de Abrigo na Esfera Judicial/ PAMP	91	96,81
Procedimento Preliminar de Acolhimento	2	2,13
Carta Precatória	1	1,06
<b>Total</b>	<b>94</b>	<b>100,00</b>

## MUNICÍPIO: ENGENHEIRO PAULO DE FRONTIN

Dos indicadores de distribuição geográfica das crianças e adolescentes acolhidos

### Distribuição da população infantojuvenil acolhida

Total das entidades de acolhimento institucional e familiar, das crianças e adolescentes inseridos nesses regimes, das crianças e adolescentes aptos à adoção, das crianças e adolescentes sem registro civil de nascimento, das crianças e adolescentes sem visita

nº de entidades	nº de c/a	% de c/a no Estado	aptos à adoção	% aptos à adoção	Sem R.C.N.	Sem visita
1	3	0,11	0	0,00	0	3

### Origem da população infantojuvenil acolhida no Município

Município	Acolhidos	%
Engenheiro Paulo de Frontin	2	66,67
Miguel Pereira	1	33,33
<b>Total</b>	<b>3</b>	<b>100,00</b>

### Distribuição da população infantojuvenil oriunda do Município analisado acolhida pelos demais Municípios do Estado

Município de localização do acolhido	Acolhidos	%
Engenheiro Paulo de Frontin	2	100,00
<b>Total</b>	<b>2</b>	<b>100,00</b>

Dos indicadores de faixa etária, sexo e escolaridade das crianças e adolescentes acolhidos

### Faixa etária das crianças e adolescentes acolhidos

Faixa etária	nº de c/a	%
13 a 15	1	33,33
16 a 18	2	66,67
<b>Total</b>	<b>3</b>	<b>100,00</b>

### Percentual de crianças e adolescentes acolhidos por faixa etária

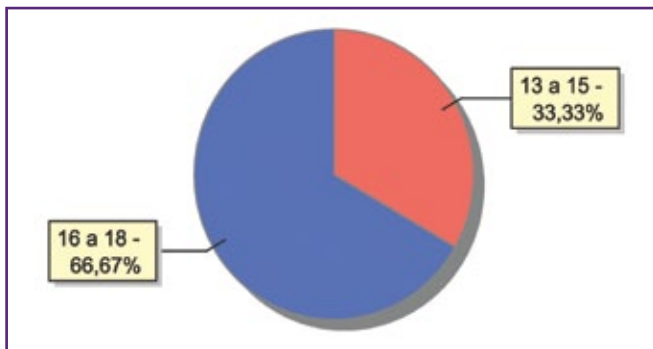





### Distribuição das crianças e adolescentes acolhidos por sexo e faixa etária

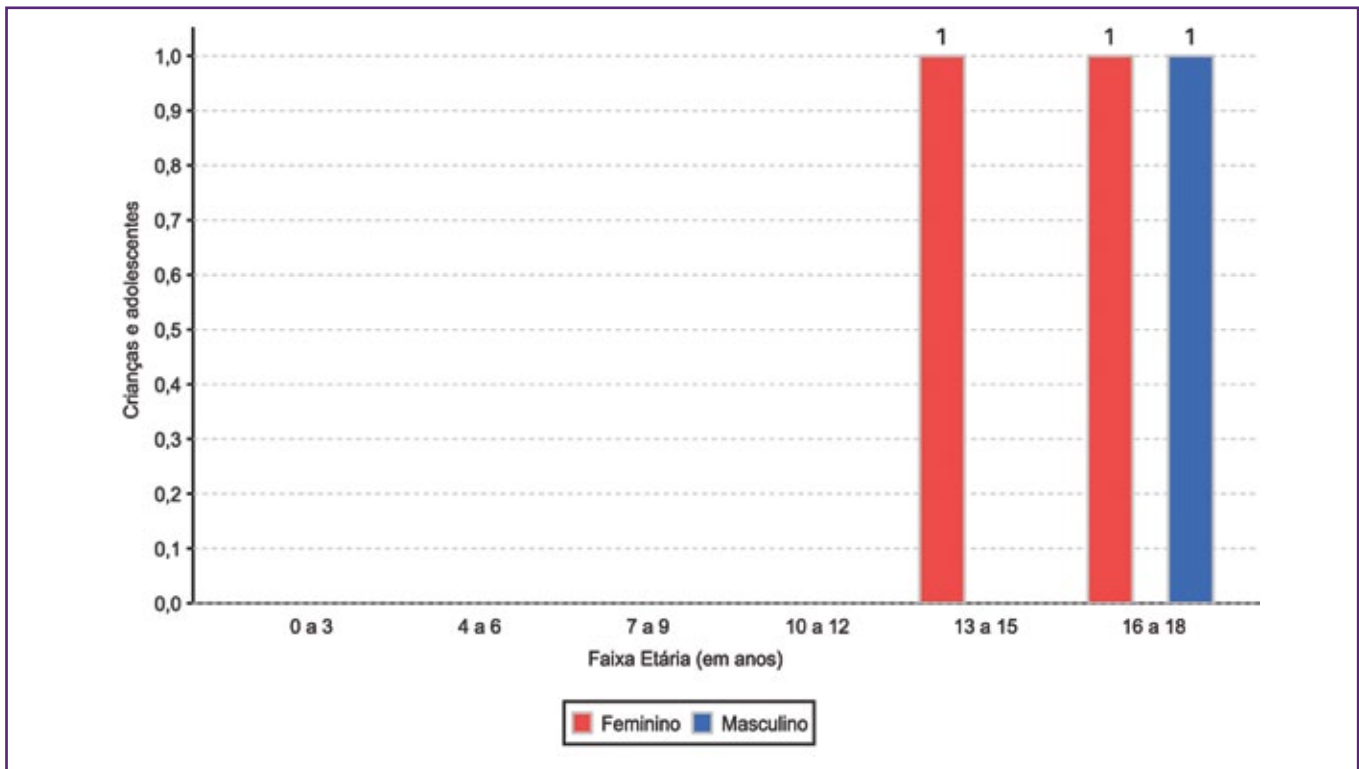

### Escolaridade das crianças e adolescentes acolhidos, por faixa etária

Faixa etária	Estuda	%	Não Estuda	%	Total	%
6 a 15	1	100,00	0	0,00	1	100,00
16 a 18	1	50,00	1	50,00	2	100,00
<b>Total</b>	<b>2</b>	<b>66,67</b>	<b>1</b>	<b>33,33</b>	<b>3</b>	<b>100,00</b>

### Faixa etária das crianças e adolescentes que não estudam

Faixa etária	nº de c/a	%
16 a 18	1	100,00
<b>Total</b>	<b>1</b>	<b>100,00</b>

### Faixa etária (em percentual) das crianças e adolescentes que não estudam

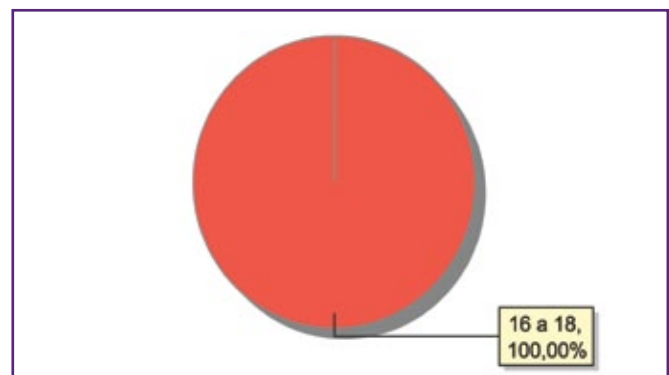

**Dos indicadores de deficiência e saúde**
**Crianças e adolescentes acolhidos que necessitam de tratamento de saúde especial**

Necessidade de tratamento de saúde especial	nº de c/a	%
Sim	1	33,33
Não	2	66,67
<b>Total</b>	<b>3</b>	<b>100,00</b>

**Doenças mais comuns**

Doenças mais comuns	Incidência	%
Acompanhamento psicológico	1	50,00
Dependência química (álcool ou drogas)	1	50,00
<b>Total</b>	<b>2</b>	<b>100,00</b>

**Dos indicadores de período e motivo de acolhimento / desligamento**  
**Tempo de institucionalização das crianças e adolescentes que se encontram em regime de acolhimento institucional ou familiar**

Crianças e adolescentes que estão acolhidos	nº de c/a	%
Há menos de 6 meses	1	33,33
Há mais de 1 ano e há menos de 2 anos	1	33,33
Há mais de 2 anos e há menos de 3 anos	1	33,33
<b>Total</b>	<b>3</b>	<b>100,00</b>

**Motivo de acolhimento**

Motivo	nº de c/a	%	feminino	masculino
Abusos físicos ou psicológicos contra a criança ou adolescente	1	33,33	1	0
Carência de recursos materiais da família ou responsáveis	1	33,33	1	0
Em razão de sua conduta	1	33,33	0	1
<b>Total</b>	<b>3</b>	<b>100,00</b>	<b>2</b>	<b>1</b>

**Motivo de desligamento**

Motivo	nº de c/a	%	feminino	masculino
Reintegração Familiar	16	84,21	9	7
Evasão	2	10,53	0	2
Maioridade ou Emancipação	1	5,26	1	0
<b>Total</b>	<b>19</b>	<b>100,00</b>	<b>10</b>	<b>9</b>



**Dos indicadores que podem contribuir para a definição da situação jurídica das crianças e adolescentes acolhidos**  
**Relação entre visitação e Ação de Destituição do Poder Familiar (DPF)**

Situação	nº de c/a	%	nº de c/a com DPF	% de c/a com DPF	nº de c/a sem DPF	% de c/a sem DPF
Sem visita	3	100,00	1	33,33	2	66,67
<b>Total</b>	<b>3</b>	<b>100,00</b>	<b>1</b>	<b>33,33</b>	<b>2</b>	<b>66,67</b>

**Faixa etária das crianças e adolescentes sem visita**

Faixa etária	nº de c/a	%	nº de c/a com DPF	% de c/a com DPF	nº de c/a sem DPF	% de c/a sem DPF
13 a 15	1	100,00	0	0,00	1	100,00
16 a 18	2	100,00	1	50,00	1	50,00
<b>Total</b>	<b>3</b>	<b>100,00</b>	<b>1</b>	<b>33,33</b>	<b>2</b>	<b>66,67</b>

**Detalhamento da visitação**

Situação	nº de c/a	%
Sem visita	3	100,00
<b>Total</b>	<b>3</b>	<b>100,00</b>

**Detalhamento dos vínculos biológicos das crianças e adolescentes acolhidos**

Situação	nº de c/a	%
Pai e/ou mãe vivo(s)	3	100,00
<b>Total</b>	<b>3</b>	<b>100,00</b>

**Detalhamento dos vínculos jurídicos das crianças e adolescentes acolhidos**

**Crianças e adolescentes com pai e/ou mãe vivo(s)**

Crianças e adolescentes	nº de c/a	%
Sem DPF	2	66,67
Com DPF	1	33,33
<b>Total</b>	<b>3</b>	<b>100,00</b>

## Panorama e detalhamento da situação das crianças e adolescentes no sistema de justiça

Panorama da situação das crianças e adolescentes no sistema de justiça	nº de c/a	%
Com ações judiciais	1	33,33
Sem ações judiciais	2	66,67
<b>Total</b>	<b>3</b>	<b>100,00</b>

### Distribuição percentual de ações

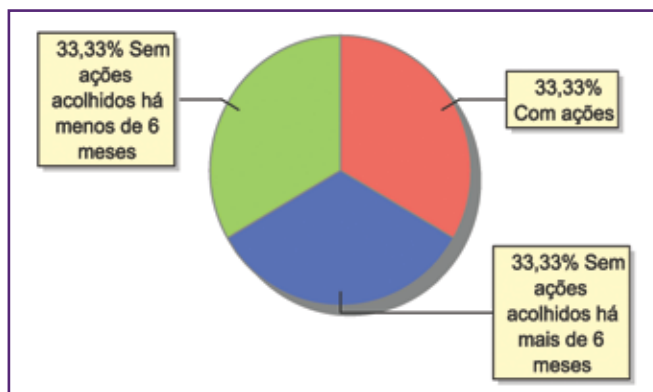

Acompanhamento no âmbito da PJIJ de crianças e adolescentes sem ações judiciais	nº de c/a	%
Sem P.A. acolhido há mais de 6 meses	1	50,00
Sem P.A. acolhido há menos de 6 meses	1	50,00
<b>Total</b>	<b>2</b>	<b>100,00</b>

Acompanhamento no âmbito do Poder Judiciário	nº de c/a	%
Com ações judiciais	1	33,33
Com procedimentos judiciais	1	33,33
Sem ações ou procedimentos judiciais	1	33,33
<b>Total</b>	<b>3</b>	<b>100,00</b>

Ações Judiciais	nº de ações	%
Representação em face dos pais ou responsável (Art. 249, ECA)	1	50,00
Ação de Destituição do Poder Familiar	1	50,00
<b>Total</b>	<b>2</b>	<b>100,00</b>

Procedimentos Judiciais	nº de procedimentos	%
Procedimento Preliminar de Acolhimento	1	100,00
<b>Total</b>	<b>1</b>	<b>100,00</b>



## MUNICÍPIO: GUAPIMIRIM

Dos indicadores de distribuição geográfica das crianças e adolescentes acolhidos

Distribuição da população infantojuvenil acolhida

Total das entidades de acolhimento institucional e familiar, das crianças e adolescentes inseridos nesses regimes, das crianças e adolescentes aptos à adoção, das crianças e adolescentes sem registro civil de nascimento, das crianças e adolescentes sem visita

nº de entidades	nº de c/a	% de c/a no Estado	aptos à adoção	% aptos à adoção	Sem R.C.N.	Sem visita
2	13	0,49	0	0,00	1	1

Origem da população infantojuvenil acolhida no Município

Município	Acolhidos	%
Guapimirim	9	69,23
Magé	4	30,77
<b>Total</b>	<b>13</b>	<b>100,00</b>

Distribuição da população infantojuvenil oriunda do Município analisado acolhida pelos demais Municípios do Estado

Município de localização do acolhido	Acolhidos	%
Guapimirim	9	90,00
Rio de Janeiro	1	10,00
<b>Total</b>	<b>10</b>	<b>100,00</b>

Dos indicadores de faixa etária, sexo e escolaridade das crianças e adolescentes acolhidos

Faixa etária das crianças e adolescentes acolhidos

Faixa etária	nº de c/a	%
0 a 3	4	30,77
4 a 6	4	30,77
7 a 9	2	15,38
10 a 12	3	23,08
<b>Total</b>	<b>13</b>	<b>100,00</b>

Percentual de crianças e adolescentes acolhidos por faixa etária

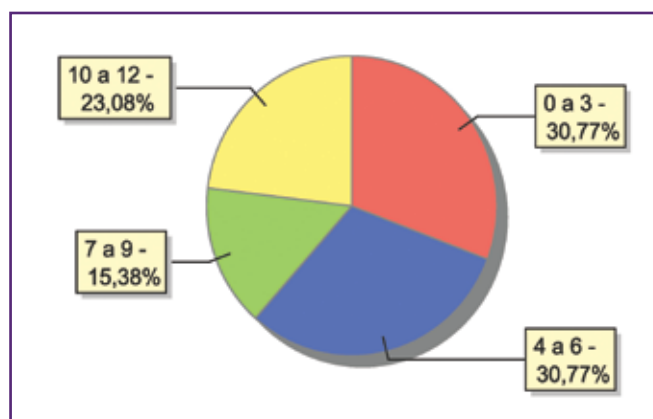

### Distribuição das crianças e adolescentes acolhidos por sexo e faixa etária

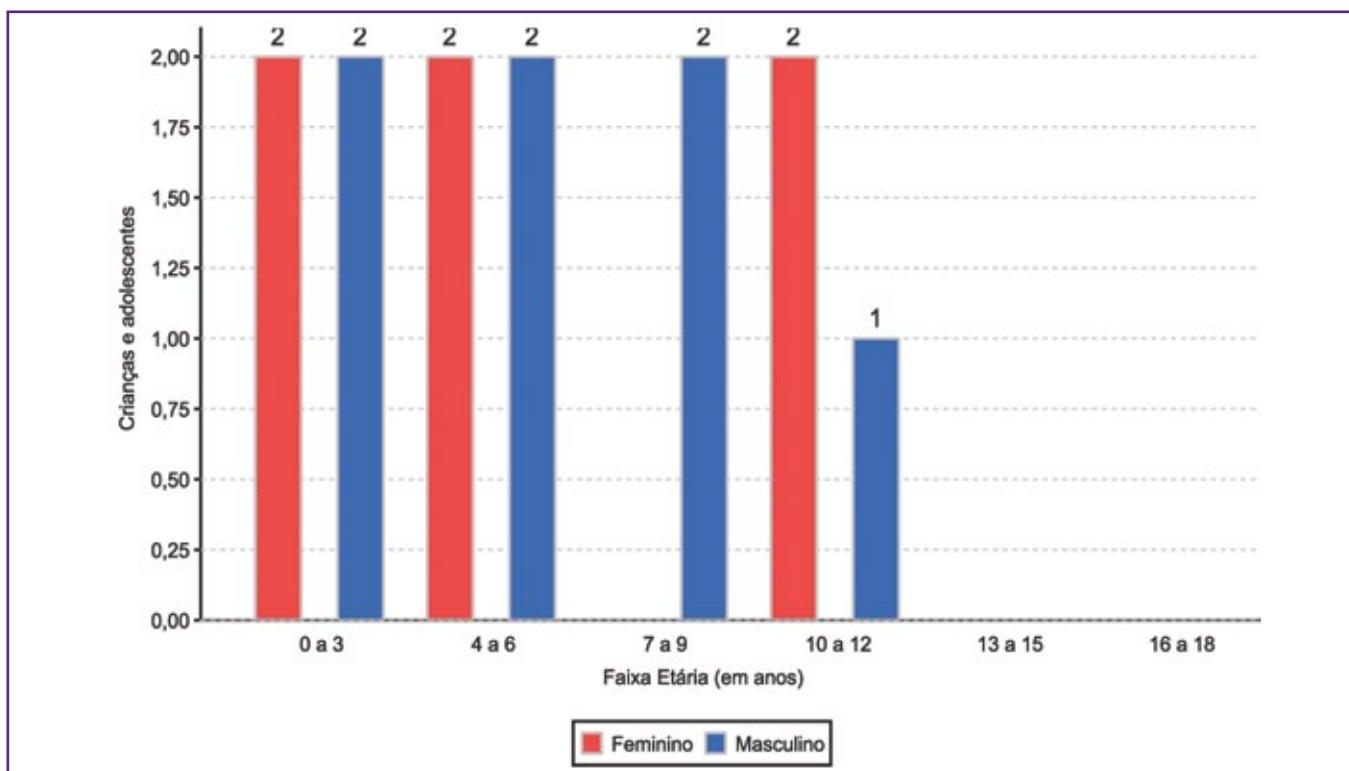

### Escolaridade das crianças e adolescentes acolhidos, por faixa etária

Faixa etária	Estuda	%	Não Estuda	%	Total	%
0 a 3	1	25,00	3	75,00	4	100,00
4 a 5	2	66,67	1	33,33	3	100,00
6 a 15	3	50,00	3	50,00	6	100,00
<b>Total</b>	<b>6</b>	<b>46,15</b>	<b>7</b>	<b>53,85</b>	<b>13</b>	<b>100,00</b>

### Faixa etária das crianças e adolescentes que não estudam

Faixa etária	nº de c/a	%
0 a 3	3	42,86
4 a 5	1	14,29
6 a 15	3	42,86
<b>Total</b>	<b>7</b>	<b>100,00</b>

### Faixa etária (em percentual) das crianças e adolescentes que não estudam

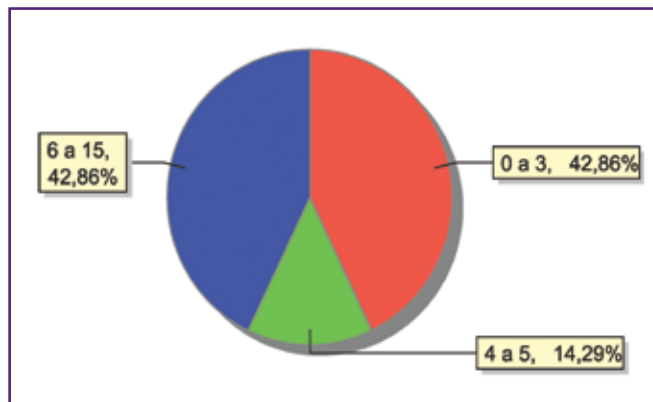



### Dos indicadores de deficiência e saúde

#### Crianças e adolescentes acolhidos que necessitam de tratamento de saúde especial

Necessidade de tratamento de saúde especial	nº de c/a	%
Sim	1	7,69
Não	12	92,31
<b>Total</b>	<b>13</b>	<b>100,00</b>

#### Doenças mais comuns

Doenças mais comuns	Incidência	%
Epilepsia	1	100,00
<b>Total</b>	<b>1</b>	<b>100,00</b>

### Dos indicadores de período e motivo de acolhimento / desligamento

#### Tempo de institucionalização das crianças e adolescentes que se encontram em regime de acolhimento institucional ou familiar

Crianças e adolescentes que estão acolhidos	nº de c/a	%
Há menos de 6 meses	1	7,69
Há mais de 6 meses e há menos de 1 ano	4	30,77
Há mais de 1 ano e há menos de 2 anos	8	61,54
<b>Total</b>	<b>13</b>	<b>100,00</b>

#### Percentual – tempo de acolhimento

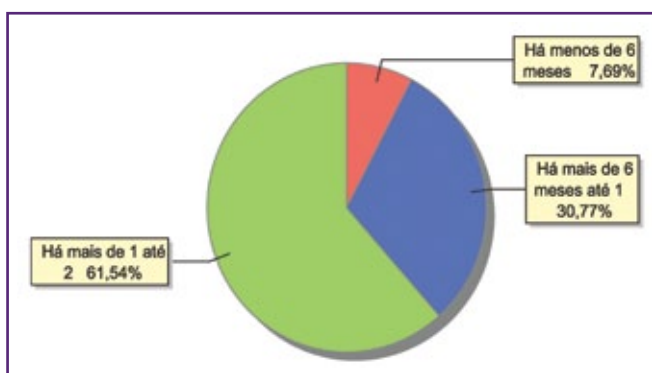

### Motivo de acolhimento

Motivo	nº de c/a	%	feminino	masculino
Abandono pelos pais ou responsáveis	4	30,77	0	4
Negligência	4	30,77	1	3
Situação de rua	3	23,08	3	0
Pais ou responsáveis dependentes químicos ou alcoolistas	1	7,69	1	0
Responsável impossibilitado de cuidar por motivo de doença	1	7,69	1	0
<b>Total</b>	<b>13</b>	<b>100,00</b>	<b>6</b>	<b>7</b>

### Motivo de acolhimento – principais ocorrências

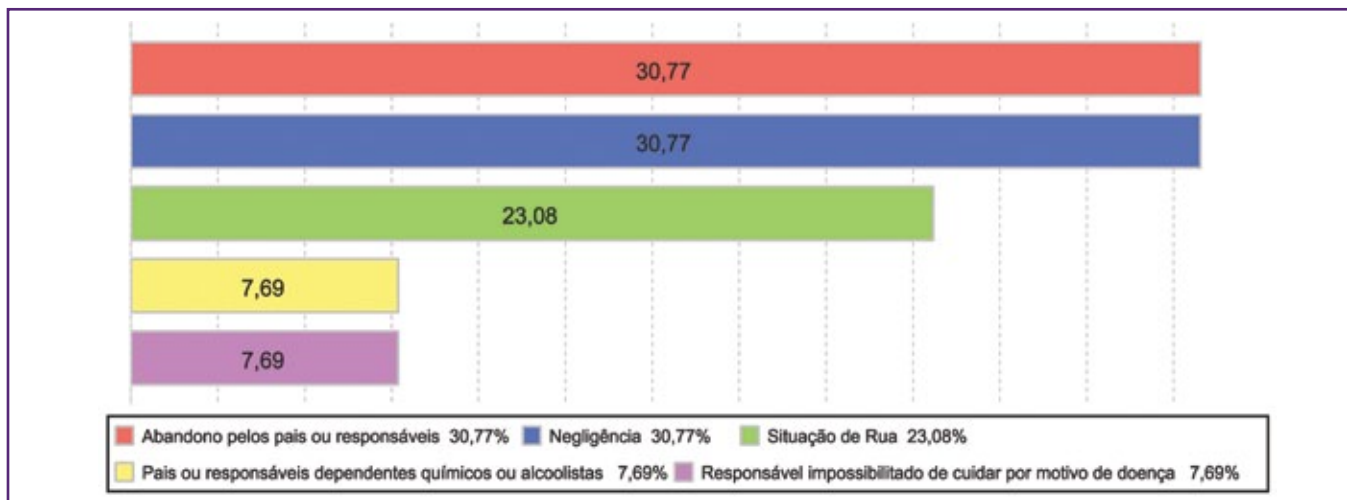

### Motivo de desligamento

Motivo	nº de c/a	%	feminino	masculino
Reintegração Familiar	62	70,45	26	36
Colocação em família substituta	17	19,32	11	6
Evasão	6	6,82	3	3
Transferência para outro regime de atendimento	3	3,41	0	3
<b>Total</b>	<b>88</b>	<b>100,00</b>	<b>40</b>	<b>48</b>

### Dos indicadores que podem contribuir para a definição da situação jurídica das crianças e adolescentes acolhidos

#### Relação entre visitação e Ação de Destituição do Poder Familiar (DPF)

Situação	nº de c/a	%	nº de c/a com DPF	% de c/a com DPF	nº de c/a sem DPF	% de c/a sem DPF
Com visita	12	100,00	0	0,00	12	100,00
Sem visita	1	100,00	0	0,00	1	100,00
<b>Total</b>	<b>13</b>	<b>100,00</b>	<b>0</b>	<b>0,00</b>	<b>13</b>	<b>100,00</b>

### Faixa etária das crianças e adolescentes sem visita

Faixa etária	nº de c/a	%	nº de c/a com DPF	% de c/a com DPF	nº de c/a sem DPF	% de c/a sem DPF
0 a 3	1	100,00	0	0,00	1	100,00
<b>Total</b>	<b>1</b>	<b>100,00</b>	<b>0</b>	<b>0,00</b>	<b>1</b>	<b>100,00</b>





### Detalhamento da visitação

Situação	nº de c/a	%
Semanal	9	69,23
Quinzenal	3	23,08
Sem visita	1	7,69
<b>Total</b>	<b>13</b>	<b>100,00</b>

### Detalhamento dos vínculos biológicos das crianças e adolescentes acolhidos

Situação	nº de c/a	%
Pai e/ou mãe vivo(s)	13	100,00
<b>Total</b>	<b>13</b>	<b>100,00</b>

### Detalhamento dos vínculos jurídicos das crianças e adolescentes acolhidos

#### Crianças e adolescentes com pai e/ou mãe vivo(s)

Crianças e adolescentes	nº de c/a	%
Sem DPF	13	100,00
<b>Total</b>	<b>13</b>	<b>100,00</b>

### Panorama e detalhamento da situação das crianças e adolescentes no sistema de justiça

Panorama da situação das crianças e adolescentes no sistema de justiça	nº de c/a	%
Com ações judiciais	2	15,38
Sem ações judiciais	11	84,62
<b>Total</b>	<b>13</b>	<b>100,00</b>

### Distribuição percentual de ações

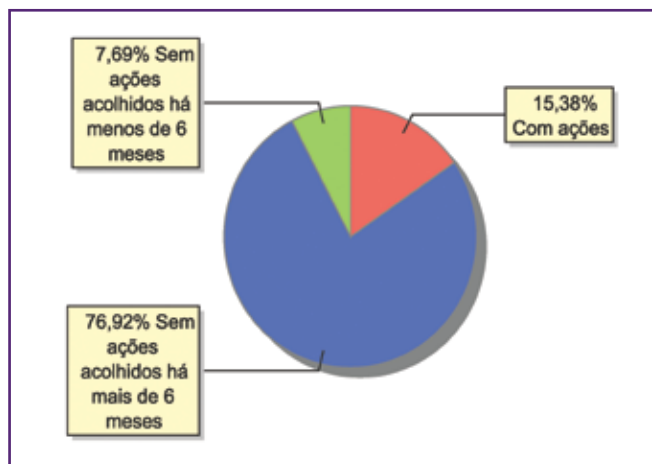

<b>Acompanhamento no âmbito da PJJ de crianças e adolescentes sem ações judiciais</b>	<b>nº de c/a</b>	<b>%</b>
Sem P.A. acolhido há mais de 6 meses	10	90,91
Sem P.A. acolhido há menos de 6 meses	1	9,09
<b>Total</b>	<b>11</b>	<b>100,00</b>

<b>Acompanhamento no âmbito do Poder Judiciário</b>	<b>nº de c/a</b>	<b>%</b>
Com ações judiciais	2	15,38
Com procedimentos judiciais	3	23,08
Sem ações ou procedimentos judiciais	8	61,54
<b>Total</b>	<b>13</b>	<b>100,00</b>

<b>Ações Judiciais</b>	<b>nº de ações</b>	<b>%</b>
Ação de Suspensão do Poder Familiar (Art.24 ECA)	2	100,00
<b>Total</b>	<b>2</b>	<b>100,00</b>

<b>Procedimentos Judiciais</b>	<b>nº de procedimentos</b>	<b>%</b>
Procedimento Preliminar de Acolhimento	5	100,00
<b>Total</b>	<b>5</b>	<b>100,00</b>



## MUNICÍPIO: ITABORAÍ

### Dos indicadores de distribuição geográfica das crianças e adolescentes acolhidos

#### Distribuição da população infantojuvenil oriunda do Município analisado acolhida pelos demais Municípios do Estado

Município de localização do acolhido	Acolhidos	%
Tanguá	9	64,29
Rio de Janeiro	2	14,29
São Gonçalo	2	14,29
Niterói	1	7,14
<b>Total</b>	<b>14</b>	<b>100,00</b>

#### Motivo de desligamento

Motivo	nº de c/a	%	feminino	masculino
Reintegração Familiar	40	71,43	16	24
Colocação em família substituta	6	10,71	5	1
Maioridade ou Emancipação	6	10,71	2	4
Evasão	3	5,36	1	2
Transferência para outro regime de atendimento	1	1,79	0	1
<b>Total</b>	<b>56</b>	<b>100,00</b>	<b>24</b>	<b>32</b>

## MUNICÍPIO: ITAGUAÍ

Dos indicadores de distribuição geográfica das crianças e adolescentes acolhidos

Distribuição da população infantojuvenil acolhida

Total das entidades de acolhimento institucional e familiar, das crianças e adolescentes inseridos nesses regimes, das crianças e adolescentes aptos à adoção, das crianças e adolescentes sem registro civil de nascimento, das crianças e adolescentes sem visita

nº de entidades	nº de c/a	% de c/a no Estado	aptos à adoção	% aptos à adoção	Sem R.C.N.	Sem visita
2	17	0,64	1	5,88	0	7

Origem da população infantojuvenil acolhida no Município

Município	Acolhidos	%
Itaguaí	13	76,47
Rio de Janeiro	3	17,65
Angra dos Reis	1	5,88
<b>Total</b>	<b>17</b>	<b>100,00</b>

Distribuição da população infantojuvenil oriunda do Município analisado acolhida pelos demais Municípios do Estado

Município de localização do acolhido	Acolhidos	%
Itaguaí	13	86,67
Barra Mansa	1	6,67
Rio de Janeiro	1	6,67
<b>Total</b>	<b>15</b>	<b>100,00</b>

Dos indicadores de faixa etária, sexo e escolaridade das crianças e adolescentes acolhidos

Faixa etária das crianças e adolescentes acolhidos

Faixa etária	nº de c/a	%
0 a 3	2	11,76
4 a 6	5	29,41
7 a 9	4	23,53
10 a 12	2	11,76
13 a 15	2	11,76
16 a 18	2	11,76
<b>Total</b>	<b>17</b>	<b>100,00</b>

Percentual de crianças e adolescentes acolhidos por faixa etária

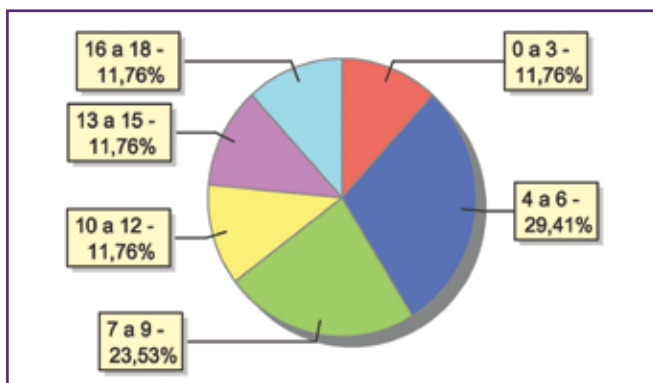



### Distribuição das crianças e adolescentes acolhidos por sexo e faixa etária

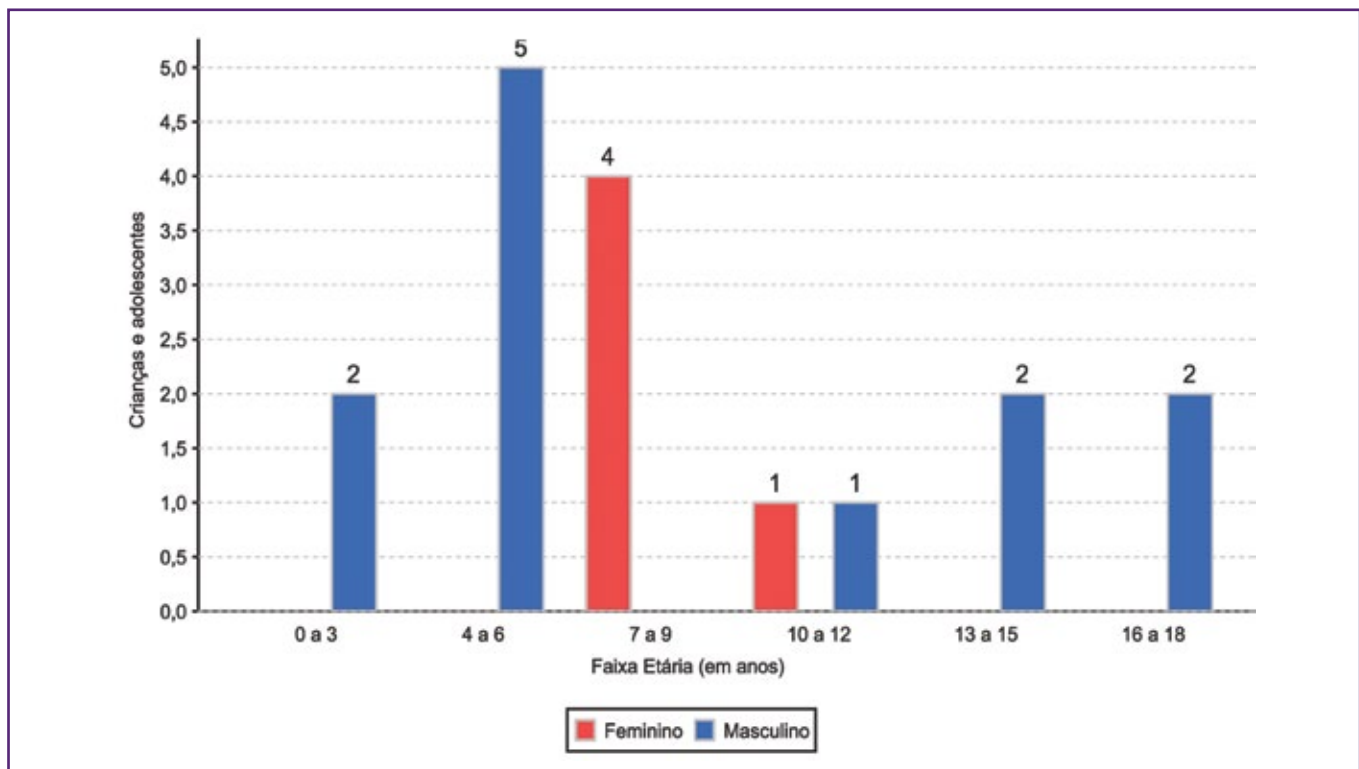

### Escolaridade das crianças e adolescentes acolhidos, por faixa etária

Faixa etária	Estuda	%	Não Estuda	%	Total	%
0 a 3	2	100,00	0	0,00	2	100,00
4 a 5	0	0,00	2	100,00	2	100,00
6 a 15	10	90,91	1	9,09	11	100,00
16 a 18	1	50,00	1	50,00	2	100,00
<b>Total</b>	<b>13</b>	<b>76,47</b>	<b>4</b>	<b>23,53</b>	<b>17</b>	<b>100,00</b>

### Faixas etárias das crianças e adolescentes que não estudam

Faixa etária	nº de c/a	%
4 a 5	2	50,00
6 a 15	1	25,00
16 a 18	1	25,00
<b>Total</b>	<b>4</b>	<b>100,00</b>

### Faixa etária (em percentual) das crianças e adolescentes que não estudam

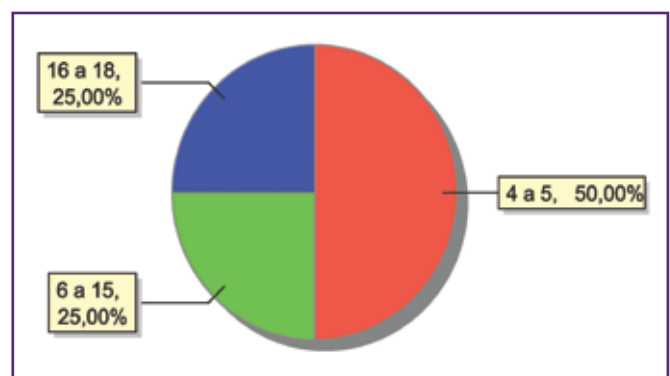

### Dos indicadores de deficiência e saúde

#### Crianças e adolescentes acolhidos que necessitam de tratamento de saúde especial

Necessidade de tratamento de saúde especial	nº de c/a	%
Sim	5	29,41
Não	12	70,59
<b>Total</b>	<b>17</b>	<b>100,00</b>

#### Doenças mais comuns

Doenças mais comuns	Incidência	%
Acompanhamento psicológico	4	44,44
Dificuldades fonoaudiológicas (tratamento fonoaudiológico)	2	22,22
Dificuldades psicomotoras (tratamento fisioterápico)	1	11,11
Doenças Neurológicas	1	11,11
Transtornos Mentais	1	11,11
<b>Total</b>	<b>9</b>	<b>100,00</b>

### Dos indicadores de período e motivo de acolhimento / desligamento

#### Tempo de institucionalização das crianças e adolescentes que se encontram em regime de acolhimento institucional ou familiar

Crianças e adolescentes que estão acolhidos	nº de c/a	%
Há menos de 6 meses	10	58,82
Há mais de 6 meses e há menos de 1 ano	1	5,88
Há mais de 1 ano e há menos de 2 anos	5	29,41
Há mais de 4 anos e há menos de 5 anos	1	5,88
<b>Total</b>	<b>17</b>	<b>100,00</b>

#### Percentual – tempo de acolhimento

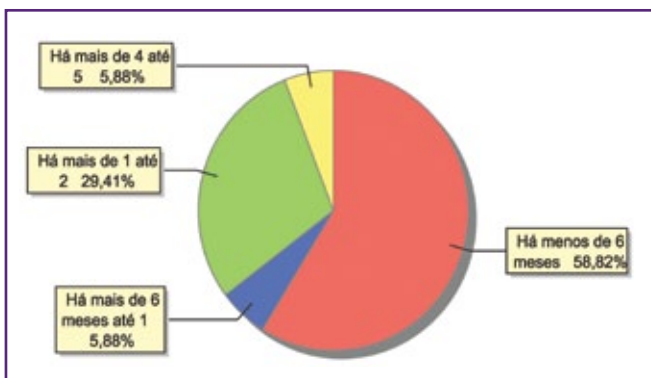

#### Motivo de acolhimento

Motivo	nº de c/a	%	feminino	masculino
Negligência	8	47,06	4	4
Responsável cumprindo pena privativa de liberdade	2	11,76	0	2
Abusos físicos ou psicológicos contra a criança ou adolescente	1	5,88	0	1
Conflitos no ambiente familiar	1	5,88	0	1
Devolução por tentativa de colocação familiar mal sucedida	1	5,88	1	0
Exploração sexual para fins de prostituição infantojuvenil	1	5,88	0	1
Responsável impossibilitado de cuidar por motivo de doença	1	5,88	0	1
Risco de vida na comunidade	1	5,88	0	1
Situação de rua	1	5,88	0	1
<b>Total</b>	<b>17</b>	<b>100,00</b>	<b>5</b>	<b>12</b>



### Motivo de acolhimento – principais ocorrências

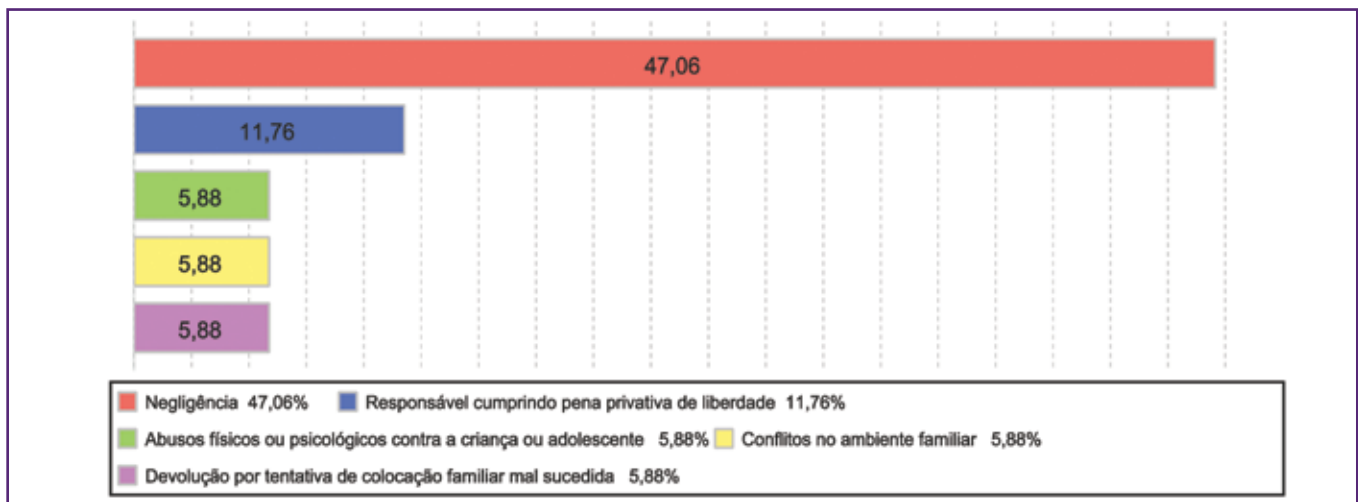

### Motivo de desligamento

Motivo	nº de c/a	%	feminino	masculino
Reintegração Familiar	60	65,22	30	30
Evasão	22	23,91	11	11
Colocação em família substituta	5	5,43	4	1
Maioridade ou Emancipação	3	3,26	1	2
Transferência para outro regime de atendimento	2	2,17	0	2
<b>Total</b>	<b>92</b>	<b>100,00</b>	<b>46</b>	<b>46</b>

### Dos indicadores que podem contribuir para a definição da situação jurídica das crianças e adolescentes acolhidos Relação entre visitação e Ação de Destituição do Poder Familiar (DPF)

Situação	nº de c/a	%	nº de c/a com DPF	% de c/a com DPF	nº de c/a sem DPF	% de c/a sem DPF
Com visita	10	100,00	3	30,00	7	70,00
Sem visita	7	100,00	3	42,86	4	57,14
<b>Total</b>	<b>17</b>	<b>100,00</b>	<b>6</b>	<b>35,30</b>	<b>11</b>	<b>64,71</b>

**Faixa etária das crianças e adolescentes sem visita**

Faixa etária	nº de c/a	%	nº de c/a com DPF	% de c/a com DPF	nº de c/a sem DPF	% de c/a sem DPF
0 a 3	1	100,00	1	100,00	0	0,00
4 a 6	2	100,00	0	0,00	2	100,00
7 a 9	1	100,00	0	0,00	1	100,00
13 a 15	2	100,00	2	100,00	0	0,00
16 a 18	1	100,00	0	0,00	1	100,00
<b>Total</b>	<b>7</b>	<b>100,00</b>	<b>3</b>	<b>42,86</b>	<b>4</b>	<b>57,14</b>

**Detalhamento da visitação**

Situação	nº de c/a	%
Diária	1	5,88
Semanal	9	52,94
Sem visita	7	41,18
<b>Total</b>	<b>17</b>	<b>100,00</b>

**Detalhamento dos vínculos biológicos das crianças e adolescentes acolhidos**

Situação	nº de c/a	%
Pai e/ou mãe vivo(s)	16	94,12
DPF com trânsito em julgado	1	5,88
<b>Total</b>	<b>17</b>	<b>100,00</b>

**Detalhamento dos vínculos jurídicos das crianças e adolescentes acolhidos**
**Crianças e adolescentes com pai e/ou mãe vivo(s)**

Crianças e adolescentes	nº de c/a	%
Sem DPF	11	64,71
Com DPF	6	35,29
<b>Total</b>	<b>17</b>	<b>100,00</b>

**Crianças e adolescentes aptos à adoção**

Motivo	nº de c/a	%
DPF com trânsito em julgado	1	100,00
<b>Total</b>	<b>1</b>	<b>100,00</b>





### Perfil dos aptos à adoção

Critério	Órfãos	DPF	Pais Desconhecidos	Entrega Voluntária	Total
<b>Sexo</b>					
Masculino	0	1	0	0	1
Total	0	1	0	0	1
<b>Faixa Etária</b>					
13 a 15	0	1	0	0	1
Total	0	1	0	0	1
<b>Tempo de Acolhimento</b>					
Há mais de 1 ano e há menos de 2 anos	0	1	0	0	1
Total	0	1	0	0	1
<b>Deficiências</b>					
Não	0	1	0	0	1
Total	0	1	0	0	1
<b>Doenças</b>					
Sim	0	1	0	0	1
Total	0	1	0	0	1

### Panorama e detalhamento da situação das crianças e adolescentes no sistema de justiça

Panorama da situação das crianças e adolescentes no sistema de justiça	nº de c/a	%
Com ações judiciais	10	58,82
Sem ações judiciais	7	41,18
<b>Total</b>	<b>17</b>	<b>100,00</b>

### Distribuição percentual de ações

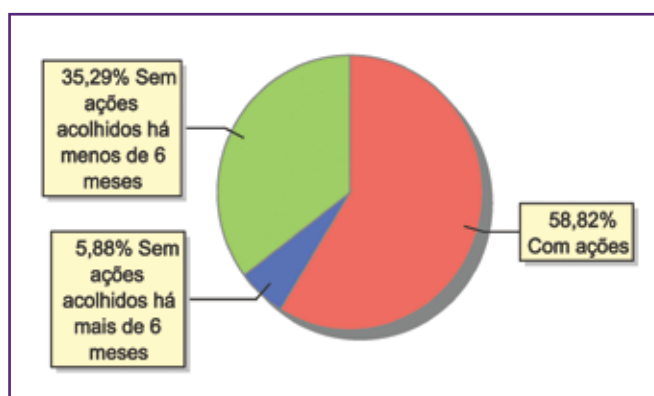

<b>Acompanhamento no âmbito da PJJ de crianças e adolescentes sem ações judiciais</b>	<b>nº de c/a</b>	<b>%</b>
Sem P.A. acolhido há mais de 6 meses	1	14,29
Sem P.A. acolhido há menos de 6 meses	6	85,71
<b>Total</b>	<b>7</b>	<b>100,00</b>

<b>Acompanhamento no âmbito do Poder Judiciário</b>	<b>nº de c/a</b>	<b>%</b>
Com ações judiciais	10	58,82
Sem ações ou procedimentos judiciais	7	41,18
<b>Total</b>	<b>17</b>	<b>100,00</b>

<b>Ações Judiciais</b>	<b>nº de ações</b>	<b>%</b>
Ação de Destituição do Poder Familiar	6	42,86
Representação em face dos pais ou responsável (Art. 249, ECA)	5	35,71
Ação de Busca e Apreensão	3	21,43
<b>Total</b>	<b>14</b>	<b>100,00</b>

<b>Procedimentos Judiciais</b>	<b>nº de procedimentos</b>	<b>%</b>
Procedimento Preliminar de Acolhimento	4	80,00
Procedimento de Abrigo na Esfera Judicial/ PAMP	1	20,00
<b>Total</b>	<b>5</b>	<b>100,00</b>



## MUNICÍPIO: ITAOCARA

Dos indicadores de distribuição geográfica das crianças e adolescentes acolhidos

Distribuição da população infantojuvenil acolhida

Total das entidades de acolhimento institucional e familiar, das crianças e adolescentes inseridos nesses regimes, das crianças e adolescentes aptos à adoção, das crianças e adolescentes sem registro civil de nascimento, das crianças e adolescentes sem visita

nº de entidades	nº de c/a	% de c/a no Estado	aptos à adoção	% aptos à adoção	Sem R.C.N.	Sem visita
1	3	0,11	0	0,00	0	3

Origem da população infantojuvenil acolhida no Município

Município	Acolhidos	%
Itaocara	3	100,00

Distribuição da população infantojuvenil oriunda do Município analisado acolhida pelos demais Municípios do Estado

Município de localização do acolhido	Acolhidos	%
Itaocara	3	100,00
<b>Total</b>	<b>3</b>	<b>100,00</b>

Dos indicadores de faixa etária, sexo e escolaridade das crianças e adolescentes acolhidos

Faixa etária das crianças e adolescentes acolhidos

Faixa etária	nº de c/a	%
4 a 6	1	33,33
10 a 12	2	66,67
<b>Total</b>	<b>3</b>	<b>100,00</b>

Percentual de crianças e adolescentes acolhidos por faixa etária

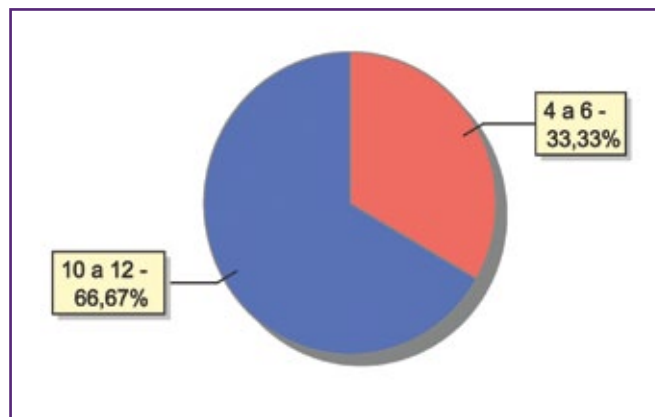

### Distribuição das crianças e adolescentes acolhidos por sexo e faixa etária

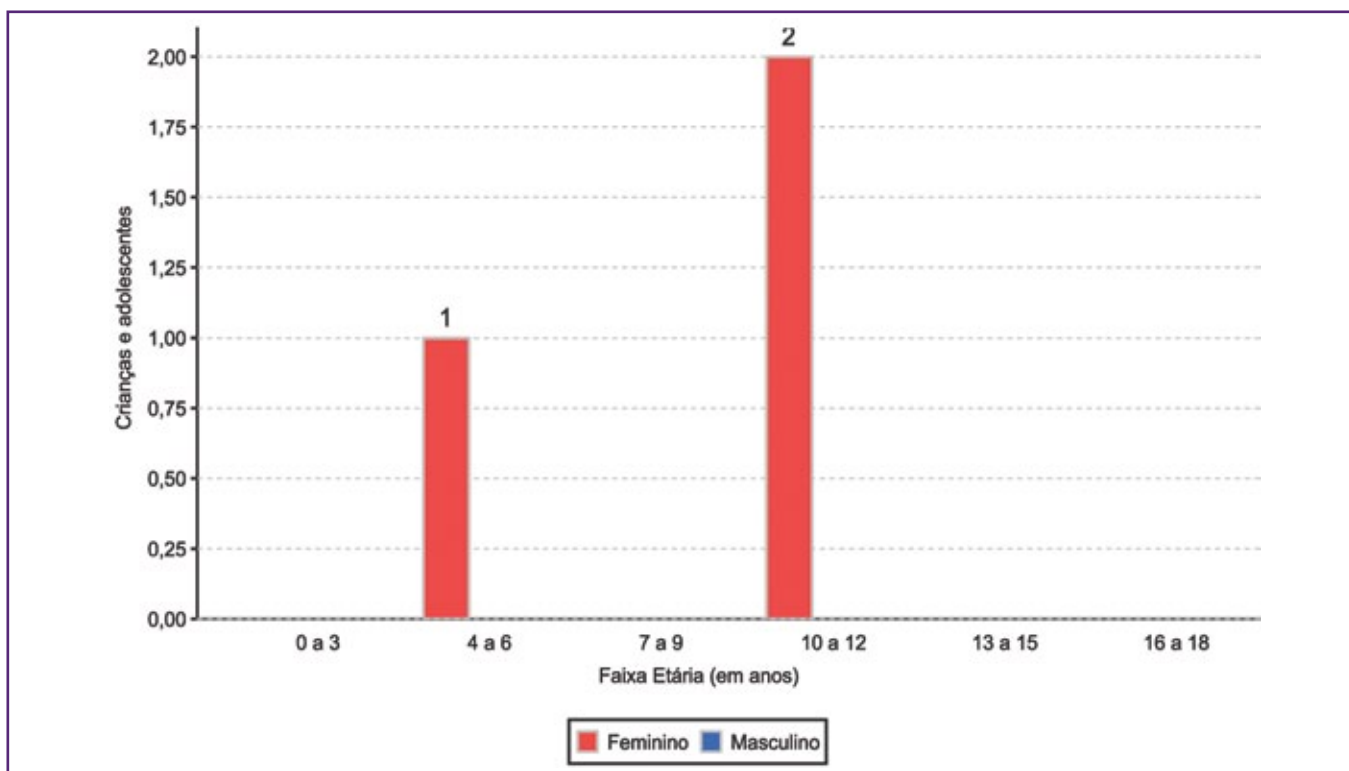

### Escolaridade das crianças e adolescentes acolhidos, por faixa etária

Faixa etária	Estuda	%	Não Estuda	%	Total	%
4 a 5	1	100,00	0	0,00	1	100,00
6 a 15	2	100,00	0	0,00	2	100,00
<b>Total</b>	<b>3</b>	<b>100,00</b>	<b>0</b>	<b>0,00</b>	<b>3</b>	<b>100,00</b>

### Dos indicadores de período e motivo de acolhimento / desligamento Tempo de institucionalização das crianças e adolescentes que se encontram em regime de acolhimento institucional ou familiar

Crianças e adolescentes que estão acolhidos	nº de c/a	%
Há mais de 2 anos e há menos de 3 anos	3	100,00
<b>Total</b>	<b>3</b>	<b>100,00</b>

### Motivo de acolhimento

Motivo	nº de c/a	%	feminino	masculino
Negligência	3	100,00	3	0
<b>Total</b>	<b>3</b>	<b>100,00</b>	<b>3</b>	<b>0</b>



### Motivo de desligamento

Motivo	nº de c/a	%	feminino	masculino
Reintegração Familiar	5	100,00	3	2
<b>Total</b>	<b>5</b>	<b>100,00</b>	<b>3</b>	<b>2</b>

### Dos indicadores que podem contribuir para a definição da situação jurídica das crianças e adolescentes acolhidos Relação entre visitação e Ação de Destituição do Poder Familiar (DPF)

Situação	nº de c/a	%	nº de c/a com DPF	% de c/a com DPF	nº de c/a sem DPF	% de c/a sem DPF
Sem visita	3	100,00	0	0,00	3	100,00
<b>Total</b>	<b>3</b>	<b>100,00</b>	<b>0</b>	<b>0,00</b>	<b>3</b>	<b>100,00</b>

### Faixa etária das crianças e adolescentes sem visita

Faixa etária	nº de c/a	%	nº de c/a com DPF	% de c/a com DPF	nº de c/a sem DPF	% de c/a sem DPF
4 a 6	1	100,00	0	0,00	1	100,00
10 a 12	2	100,00	0	0,00	2	100,00
<b>Total</b>	<b>3</b>	<b>100,00</b>	<b>0</b>	<b>0,00</b>	<b>3</b>	<b>100,00</b>

### Detalhamento da visitação

Situação	nº de c/a	%
Sem visita	3	100,00
<b>Total</b>	<b>3</b>	<b>100,00</b>

### Detalhamento dos vínculos biológicos das crianças e adolescentes acolhidos

Situação	nº de c/a	%
Pai e/ou mãe vivo(s)	3	100,00
<b>Total</b>	<b>3</b>	<b>100,00</b>

### Detalhamento dos vínculos jurídicos das crianças e adolescentes acolhidos

#### Crianças e adolescentes com pai e/ou mãe vivo(s)

Crianças e adolescentes	nº de c/a	%
Sem DPF	3	100,00
<b>Total</b>	<b>3</b>	<b>100,00</b>

### Panorama e detalhamento da situação das crianças e adolescentes no sistema de justiça

Panorama da situação das crianças e adolescentes no sistema de justiça	nº de c/a	%
Sem ações judiciais	3	100,00
<b>Total</b>	<b>3</b>	<b>100,00</b>

### Distribuição percentual de ações

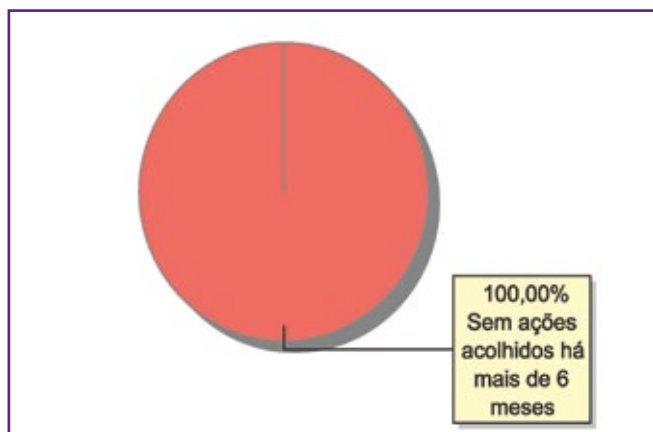

Acompanhamento no âmbito da PJIJ de crianças e adolescentes sem ações judiciais	nº de c/a	%
Sem P.A. acolhido há mais de 6 meses	3	100,00
<b>Total</b>	<b>3</b>	<b>100,00</b>

Acompanhamento no âmbito do Poder Judiciário	nº de c/a	%
Sem ações ou procedimentos judiciais	3	100,00
<b>Total</b>	<b>3</b>	<b>100,00</b>



## MUNICÍPIO: ITAPERUNA

Dos indicadores de distribuição geográfica das crianças e adolescentes acolhidos

Distribuição da população infantojuvenil acolhida

Total das entidades de acolhimento institucional e familiar, das crianças e adolescentes inseridos nesses regimes, das crianças e adolescentes aptos à adoção, das crianças e adolescentes sem registro civil de nascimento, das crianças e adolescentes sem visita

nº de entidades	nº de c/a	% de c/a no Estado	aptos à adoção	% aptos à adoção	Sem R.C.N.	Sem visita
2	18	0,68	4	22,22	0	7

Origem da população infantojuvenil acolhida no Município

Município	Acolhidos	%
Itaperuna	16	88,89
Cardoso Moreira	1	5,56
São João de Meriti	1	5,56
<b>Total</b>	<b>18</b>	<b>100,00</b>

Distribuição da população infantojuvenil oriunda do Município analisado acolhida pelos demais Municípios do Estado

Município de localização do acolhido	Acolhidos	%
Itaperuna	16	94,12
Carmo	1	5,88
<b>Total</b>	<b>17</b>	<b>100,00</b>

Dos indicadores de faixa etária, sexo e escolaridade das crianças e adolescentes acolhidos

Faixa etária das crianças e adolescentes acolhidos

Faixa etária	nº de c/a	%
0 a 3	2	11,11
4 a 6	1	5,56
7 a 9	1	5,56
10 a 12	3	16,67
13 a 15	7	38,89
16 a 18	4	22,22
<b>Total</b>	<b>18</b>	<b>100,00</b>

Percentual de crianças e adolescentes acolhidos por faixa etária

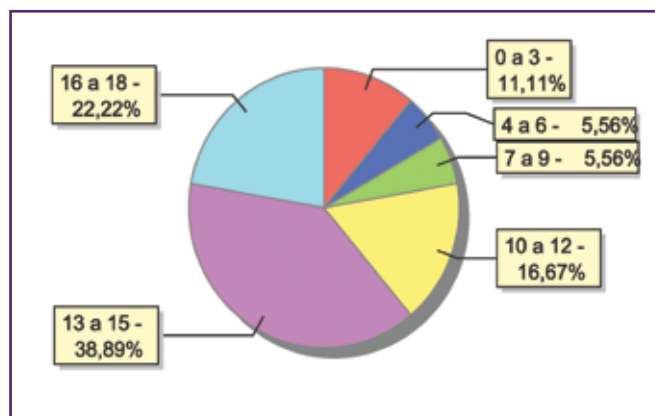

### Distribuição das crianças e adolescentes acolhidos por sexo e faixa etária

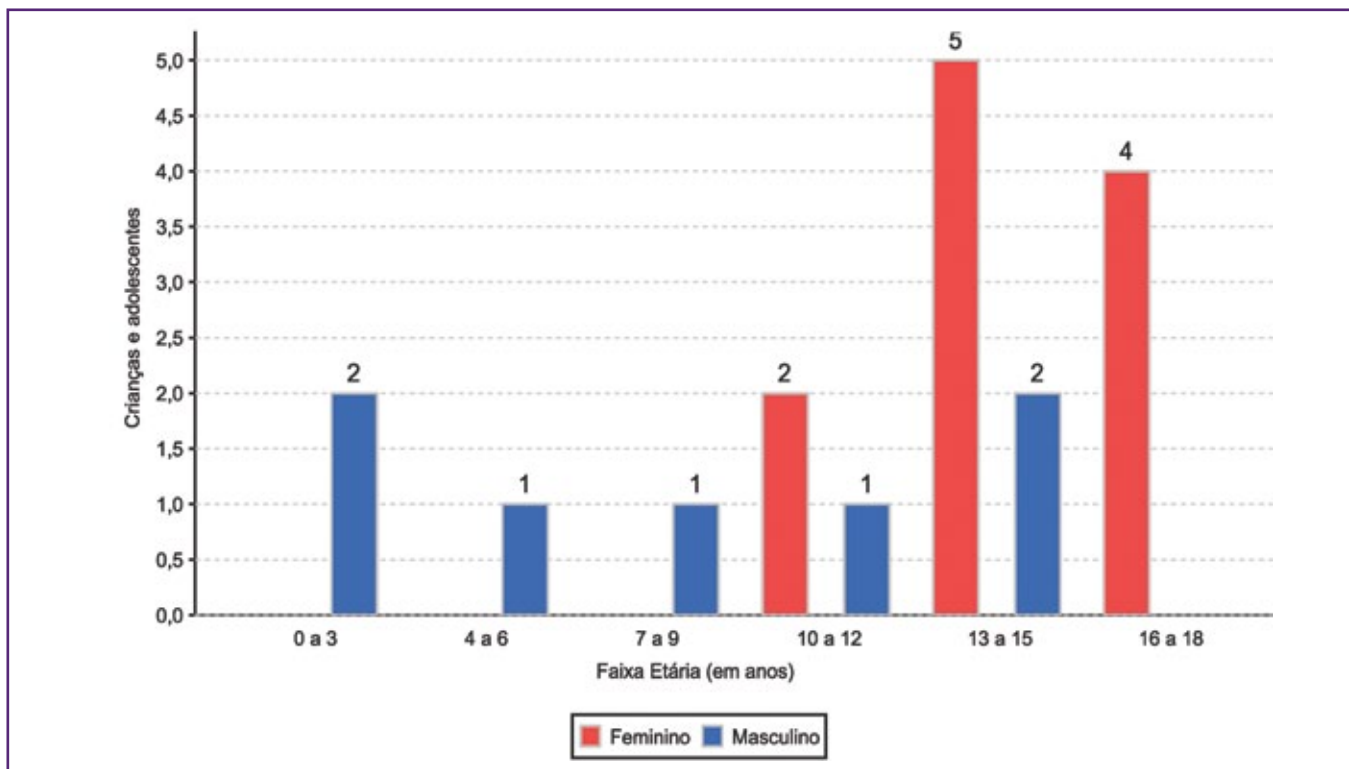

### Escolaridade das crianças e adolescentes acolhidos, por faixa etária

Faixa etária	Estuda	%	Não Estuda	%	Total	%
0 a 3	0	0,00	2	100,00	2	100,00
4 a 5	0	0,00	1	100,00	1	100,00
6 a 15	11	100,00	0	0,00	11	100,00
16 a 18	4	100,00	0	0,00	4	100,00
<b>Total</b>	<b>15</b>	<b>83,33</b>	<b>3</b>	<b>16,67</b>	<b>18</b>	<b>100,00</b>

### Faixa etária das crianças e adolescentes que não estudam

Faixa etária	nº de c/a	%
0 a 3	2	66,67
4 a 5	1	33,33
<b>Total</b>	<b>3</b>	<b>100,00</b>

### Faixa etária (em percentual) das crianças e adolescentes que não estudam

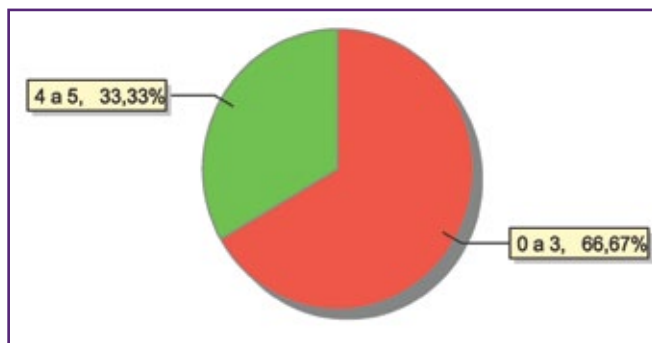





### Dos indicadores de deficiência e saúde

#### Crianças e adolescentes portadores de necessidades especiais

Apresentam deficiência	nº de c/a	%
Sim	7	38,89
Não	11	61,11
<b>Total</b>	<b>18</b>	<b>100,00</b>

#### Detalhamento das crianças e adolescentes portadores de necessidades especiais.

Categoria	nº de c/a	%
Deficiência mental	7	100,00
<b>Total</b>	<b>7</b>	<b>100,00</b>

#### Crianças e adolescentes acolhidos que necessitam de tratamento de saúde especial

Necessidade de tratamento de saúde especial	nº de c/a	%
Sim	8	44,44
Não	10	55,56
<b>Total</b>	<b>18</b>	<b>100,00</b>

#### Doenças mais comuns

Doenças mais comuns	Incidência	%
Transtornos Mentais	4	50,00
Acompanhamento psicológico	2	25,00
Doenças Dermatológicas	2	25,00
<b>Total</b>	<b>8</b>	<b>100,00</b>

### Dos indicadores de período e motivo de acolhimento / desligamento

#### Tempo de institucionalização das crianças e adolescentes que se encontram em regime de acolhimento institucional ou familiar

Crianças e adolescentes que estão acolhidos	nº de c/a	%
Há menos de 6 meses	3	16,67
Há mais de 1 ano e há menos de 2 anos	12	66,67
Há mais de 2 anos e há menos de 3 anos	1	5,56
Há mais de 5 anos e há menos de 10 anos	2	11,11
<b>Total</b>	<b>18</b>	<b>100,00</b>

#### Percentual – tempo de acolhimento

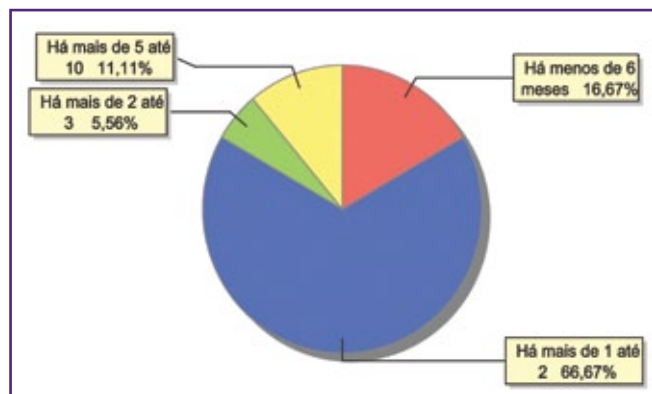

### Motivo de acolhimento

Motivo	nº de c/a	%	feminino	masculino
Abandono pelos pais ou responsáveis	9	50,00	6	3
Pais ou responsáveis dependentes químicos ou alcoolistas	3	16,67	3	0
Carência de recursos materiais da família ou responsáveis	2	11,11	0	2
Negligência	2	11,11	1	1
Responsável impossibilitado de cuidar por motivo de doença	1	5,56	1	0
Situação de rua	1	5,56	0	1
<b>Total</b>	<b>18</b>	<b>100,00</b>	<b>11</b>	<b>7</b>

### Motivo de acolhimento – principais ocorrências

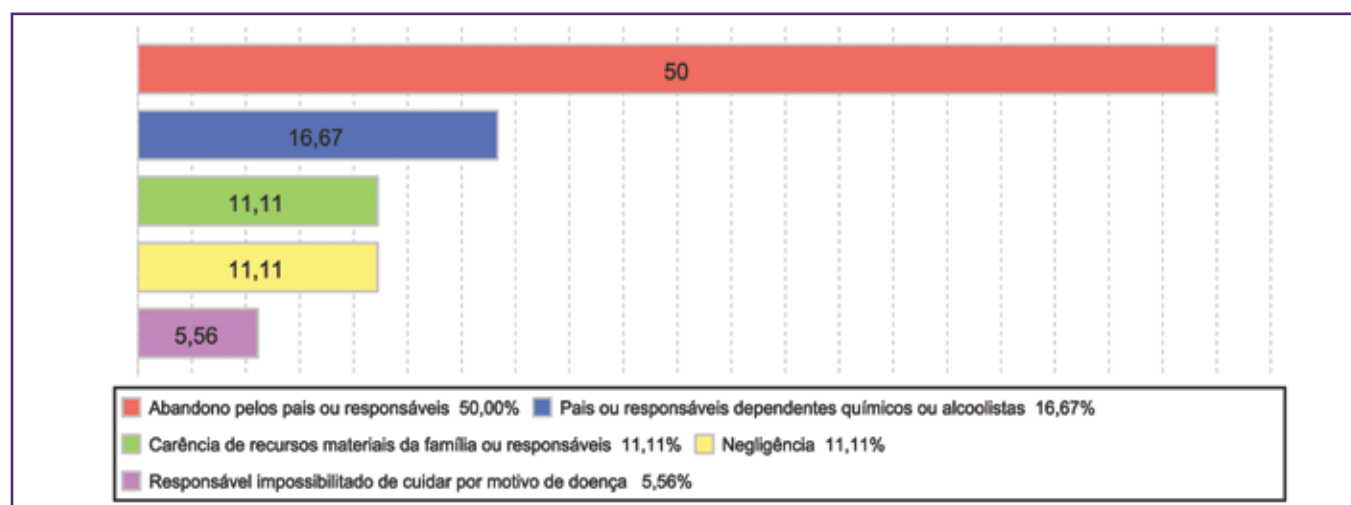

### Motivo de desligamento

Motivo	nº de c/a	%	feminino	masculino
Reintegração Familiar	32	58,18	10	22
Maioridade ou Emancipação	12	21,82	5	7
Colocação em família substituta	10	18,18	6	4
Óbito	1	1,82	0	1
<b>Total</b>	<b>55</b>	<b>100,00</b>	<b>21</b>	<b>34</b>



**Dos indicadores que podem contribuir para a definição da situação jurídica das crianças e adolescentes acolhidos**  
**Relação entre visitação e Ação de Destituição do Poder Familiar (DPF)**

Situação	nº de c/a	%	nº de c/a com DPF	% de c/a com DPF	nº de c/a sem DPF	% de c/a sem DPF
Com visita	11	100,00	7	63,64	4	36,36
Sem visita	7	100,00	4	57,14	3	42,86
<b>Total</b>	<b>18</b>	<b>100,00</b>	<b>11</b>	<b>61,11</b>	<b>7</b>	<b>38,89</b>

**Faixa etária das crianças e adolescentes sem visita**

Faixa etária	nº de c/a	%	nº de c/a com DPF	% de c/a com DPF	nº de c/a sem DPF	% de c/a sem DPF
10 a 12	1	100,00	0	0,00	1	100,00
13 a 15	3	100,00	2	66,67	1	33,33
16 a 18	3	100,00	2	66,67	1	33,33
<b>Total</b>	<b>7</b>	<b>100,00</b>	<b>4</b>	<b>57,14</b>	<b>3</b>	<b>42,86</b>

**Detalhamento da visitação**

Situação	nº de c/a	%
Semanal	5	27,78
Quinzenal	2	11,11
Mensal	4	22,22
Sem visita	7	38,89
<b>Total</b>	<b>18</b>	<b>100,00</b>

**Detalhamento dos vínculos biológicos das crianças e adolescentes acolhidos**

Situação	nº de c/a	%
Pai e/ou mãe vivo(s)	14	77,78
DPF com trânsito em julgado	4	22,22
<b>Total</b>	<b>18</b>	<b>100,00</b>

**Detalhamento dos vínculos jurídicos das crianças e adolescentes acolhidos**

**Crianças e adolescentes com pai e/ou mãe vivo(s)**

Crianças e adolescentes	nº de c/a	%
Sem DPF	7	38,89
Com DPF	11	61,11
<b>Total</b>	<b>18</b>	<b>100,00</b>

**Crianças e adolescentes aptos à adoção**

Motivo	nº de c/a	%
DPF com trânsito em julgado	4	100,00
<b>Total</b>	<b>4</b>	<b>100,00</b>

### Perfil dos aptos à adoção

Critério	Órfãos	DPF	Pais Desconhecidos	Entrega Voluntária	Total
<b>Sexo</b>					
Feminino	0	3	0	0	3
Masculino	0	1	0	0	1
Total	0	4	0	0	4
<b>Faixa Etária</b>					
13 a 15	0	2	0	0	2
16 a 18	0	2	0	0	2
Total	0	4	0	0	4
<b>Tempo de Acolhimento</b>					
Há mais de 1 ano e há menos de 2 anos	0	3	0	0	3
Há mais de 5 anos e há menos de 10 anos	0	1	0	0	1
Total	0	4	0	0	4
<b>Deficiências</b>					
Não	0	2	0	0	2
Sim	0	2	0	0	2
Total	0	4	0	0	4
<b>Doenças</b>					
Não	0	3	0	0	3
Sim	0	1	0	0	1
Total	0	4	0	0	4

### Panorama e detalhamento da situação das crianças e adolescentes no sistema de justiça

Panorama da situação das crianças e adolescentes no sistema de justiça	nº de c/a	%
Com ações judiciais	11	61,11
Sem ações judiciais	7	38,89
<b>Total</b>	<b>18</b>	<b>100,00</b>

### Distribuição percentual de ações

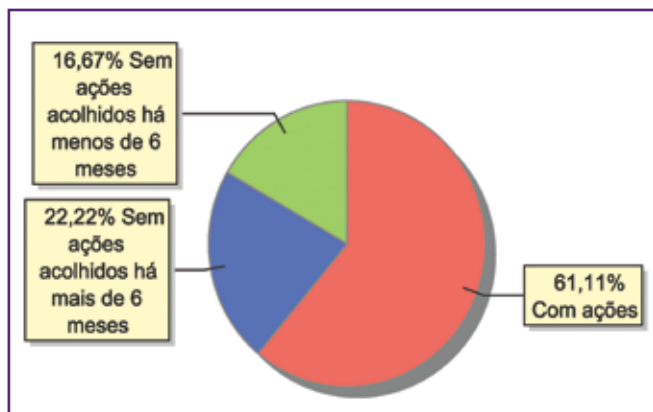



<b>Acompanhamento no âmbito da PJIJ de crianças e adolescentes sem ações judiciais</b>	<b>nº de c/a</b>	<b>%</b>
Sem P.A. acolhido há mais de 6 meses	4	57,14
Sem P.A. acolhido há menos de 6 meses	3	42,86
<b>Total</b>	<b>7</b>	<b>100,00</b>

<b>Acompanhamento no âmbito do Poder Judiciário</b>	<b>nº de c/a</b>	<b>%</b>
Com ações judiciais	11	61,11
Com procedimentos judiciais	3	16,67
Sem ações ou procedimentos judiciais	4	22,22
<b>Total</b>	<b>18</b>	<b>100,00</b>

<b>Ações Judiciais</b>	<b>nº de ações</b>	<b>%</b>
Ação de Destituição do Poder Familiar	11	57,89
Representação em face dos pais ou responsável (Art. 249, ECA)	7	36,84
Ação de Alimentos em face dos pais ou responsável	1	5,26
<b>Total</b>	<b>19</b>	<b>100,00</b>

<b>Procedimentos Judiciais</b>	<b>nº de procedimentos</b>	<b>%</b>
Procedimento de Abrigo na Esfera Judicial/ PAMP	8	100,00
<b>Total</b>	<b>8</b>	<b>100,00</b>

## MUNICÍPIO: ITATIAIA

Dos indicadores de distribuição geográfica das crianças e adolescentes acolhidos

Distribuição da população infantojuvenil acolhida

Total das entidades de acolhimento institucional e familiar, das crianças e adolescentes inseridos nesses regimes, das crianças e adolescentes aptos à adoção, das crianças e adolescentes sem registro civil de nascimento, das crianças e adolescentes sem visita

nº de entidades	nº de c/a	% de c/a no Estado	aptos à adoção	% aptos à adoção	Sem R.C.N.	Sem visita
1	7	0,26	2	28,57	0	4

Origem da população infantojuvenil acolhida no Município

Município	Acolhidos	%
Itatiaia	7	100,00

Distribuição da população infantojuvenil oriunda do Município analisado acolhida pelos demais Municípios do Estado

Município de localização do acolhido	Acolhidos	%
Itatiaia	7	87,50
Tanguá	1	12,50
<b>Total</b>	<b>8</b>	<b>100,00</b>

Dos indicadores de faixa etária, sexo e escolaridade das crianças e adolescentes acolhidos

Faixa etária das crianças e adolescentes acolhidos

Faixa etária	nº de c/a	%
0 a 3	3	42,86
10 a 12	1	14,29
16 a 18	3	42,86
<b>Total</b>	<b>7</b>	<b>100,00</b>

Percentual de crianças e adolescentes acolhidos por faixa etária

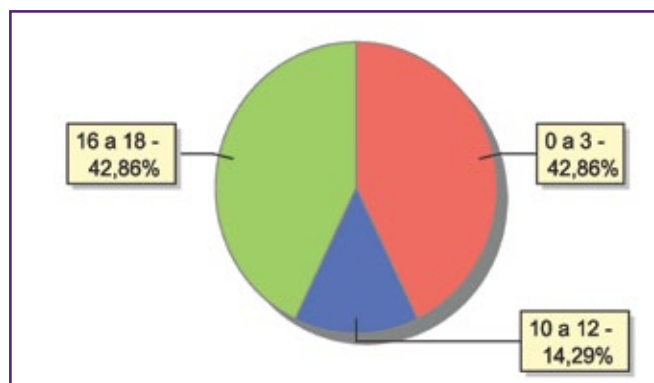



### Distribuição das crianças e adolescentes acolhidos por sexo e faixa etária

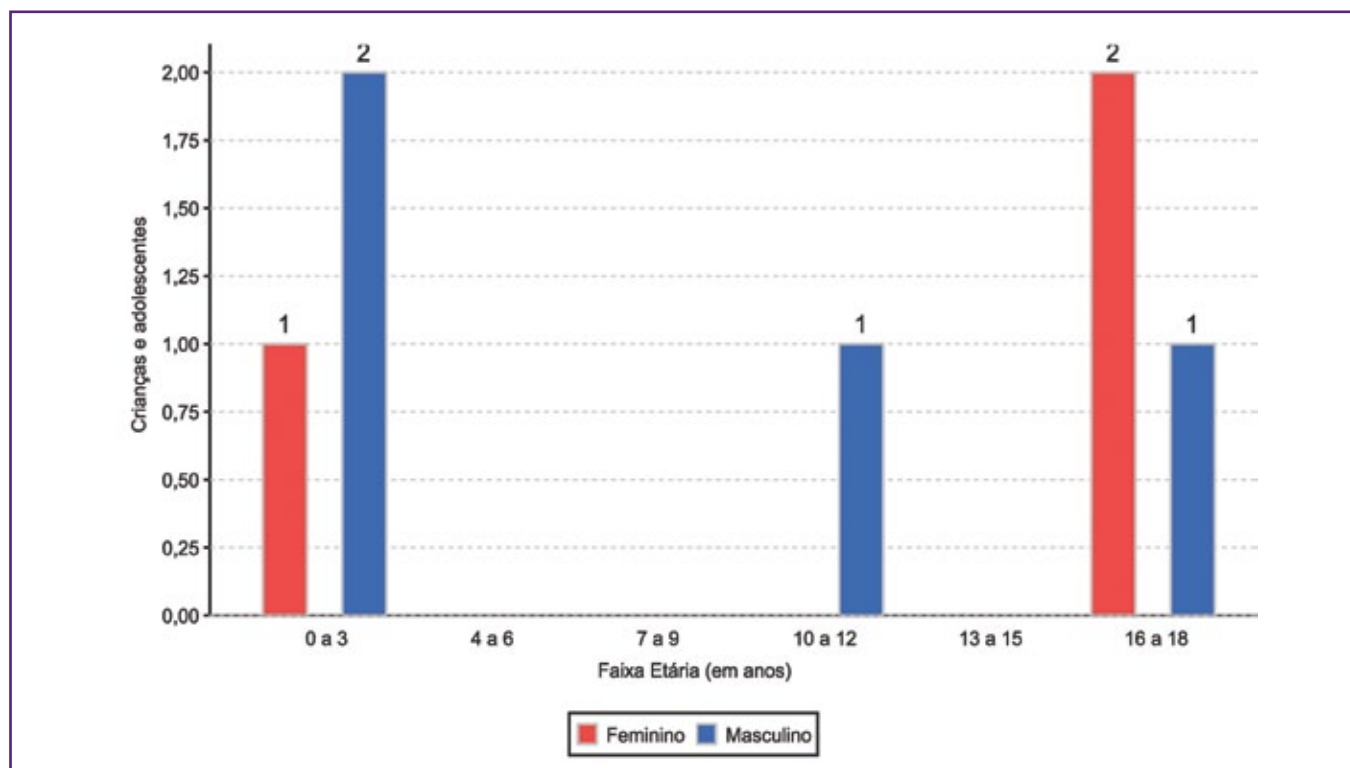

### Escolaridade das crianças e adolescentes acolhidos, por faixa etária

Faixa etária	Estuda	%	Não Estuda	%	Total	%
0 a 3	1	33,33	2	66,67	3	100,00
6 a 15	1	100,00	0	0,00	1	100,00
16 a 18	0	0,00	3	100,00	3	100,00
<b>Total</b>	<b>2</b>	<b>28,57</b>	<b>5</b>	<b>71,43</b>	<b>7</b>	<b>100,00</b>

### Faixa etária das crianças e adolescentes que não estudam

Faixa etária	nº de c/a	%
0 a 3	2	40,00
16 a 18	3	60,00
<b>Total</b>	<b>5</b>	<b>100,00</b>

### Faixa etária (em percentual) das crianças e adolescentes que não estudam

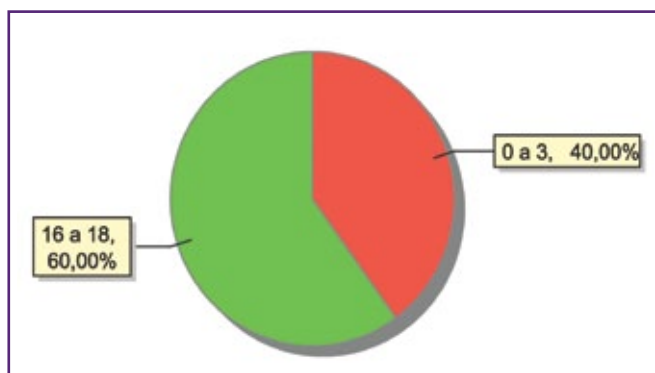

**Dos indicadores de deficiência e saúde**
**Crianças e adolescentes acolhidos que necessitam de tratamento de saúde especial**

Necessidade de tratamento de saúde especial	nº de c/a	%
Sim	1	14,29
Não	6	85,71
<b>Total</b>	<b>7</b>	<b>100,00</b>

**Doenças mais comuns**

Doenças mais comuns	Incidência	%
Acompanhamento psicológico	1	100,00
<b>Total</b>	<b>1</b>	<b>100,00</b>

**Dos indicadores de período e motivo de acolhimento / desligamento**  
**Tempo de institucionalização das crianças e adolescentes que se encontram em regime de acolhimento institucional ou familiar**

Crianças e adolescentes que estão acolhidos	nº de c/a	%
Há menos de 6 meses	6	85,71
Há mais de 2 anos e há menos de 3 anos	1	14,29
<b>Total</b>	<b>7</b>	<b>100,00</b>

**Motivo de acolhimento**

Motivo	nº de c/a	%	feminino	masculino
Em razão de sua conduta	2	28,57	2	0
Abandono pelos pais ou responsáveis	1	14,29	0	1
Devolução por tentativa de colocação familiar mal sucedida	1	14,29	0	1
Negligência	1	14,29	1	0
Pais ou responsáveis dependentes químicos ou alcoolistas	1	14,29	0	1
Risco de vida na comunidade	1	14,29	0	1
<b>Total</b>	<b>7</b>	<b>100,00</b>	<b>3</b>	<b>4</b>

**Motivo de desligamento**

Motivo	nº de c/a	%	feminino	masculino
Reintegração Familiar	26	70,27	14	12
Evasão	4	10,81	1	3
Colocação em família substituta	3	8,11	2	1
Maioridade ou Emancipação	3	8,11	2	1
Transferência para outro regime de atendimento	1	2,70	0	1
<b>Total</b>	<b>37</b>	<b>100,00</b>	<b>19</b>	<b>18</b>





**Dos indicadores que podem contribuir para a definição da situação jurídica das crianças e adolescentes acolhidos**  
**Relação entre visitação e Ação de Destituição do Poder Familiar (DPF)**

Situação	nº de c/a	%	nº de c/a com DPF	% de c/a com DPF	nº de c/a sem DPF	% de c/a sem DPF
Com visita	3	100,00	0	0,00	3	100,00
Sem visita	4	100,00	0	0,00	4	100,00
<b>Total</b>	<b>7</b>	<b>100,00</b>	<b>0</b>	<b>0,00</b>	<b>7</b>	<b>100,00</b>

**Faixa etária das crianças e adolescentes sem visita**

Faixa etária	nº de c/a	%	nº de c/a com DPF	% de c/a com DPF	nº de c/a sem DPF	% de c/a sem DPF
0 a 3	1	100,00	0	0,00	1	100,00
10 a 12	1	100,00	0	0,00	1	100,00
16 a 18	2	100,00	0	0,00	2	100,00
<b>Total</b>	<b>4</b>	<b>100,00</b>	<b>0</b>	<b>0,00</b>	<b>4</b>	<b>100,00</b>

**Detalhamento da visitação**

Situação	nº de c/a	%
Diária	1	14,29
Semanal	1	14,29
Quinzenal	1	14,29
Sem visita	4	57,14
<b>Total</b>	<b>7</b>	<b>100,00</b>

**Detalhamento dos vínculos biológicos das crianças e adolescentes acolhidos**

Situação	nº de c/a	%
Órfãos	1	14,29
Pai e/ou mãe vivo(s)	6	85,71
<b>Total</b>	<b>7</b>	<b>100,00</b>

**Detalhamento dos vínculos jurídicos das crianças e adolescentes acolhidos**

**Crianças e adolescentes com pai e/ou mãe vivo(s)**

Crianças e adolescentes	nº de c/a	%
Sem DPF	6	100,00
<b>Total</b>	<b>6</b>	<b>100,00</b>

**Crianças e adolescentes aptos à adoção**

Motivo	nº de c/a	%
Óbito dos pais	1	50,00
Entrega Voluntaria	1	50,00
<b>Total</b>	<b>2</b>	<b>100,00</b>

### Perfil dos aptos à adoção

Critério	Órfãos	DPF	Pais Desconhecidos	Entrega Voluntária	Total
<b>Sexo</b>					
Feminino	1	0	0	1	2
Total	1	0	0	1	2
<b>Faixa Etária</b>					
16 a 18	1	0	0	1	2
Total	1	0	0	1	2
<b>Tempo de Acolhimento</b>					
Há menos de 6 meses	0	0	0	1	1
Há mais de 2 anos e há menos de 3 anos	1	0	0	0	1
Total	1	0	0	1	2
<b>Deficiências</b>					
Não	1	0	0	1	2
Total	1	0	0	1	2
<b>Doenças</b>					
Não	1	0	0	1	2
Total	1	0	0	1	2

### Panorama e detalhamento da situação das crianças e adolescentes no sistema de justiça

Panorama da situação das crianças e adolescentes no sistema de justiça	nº de c/a	%
Com ações judiciais	1	14,29
Sem ações judiciais	6	85,71
<b>Total</b>	<b>7</b>	<b>100,00</b>

### Distribuição percentual de ações

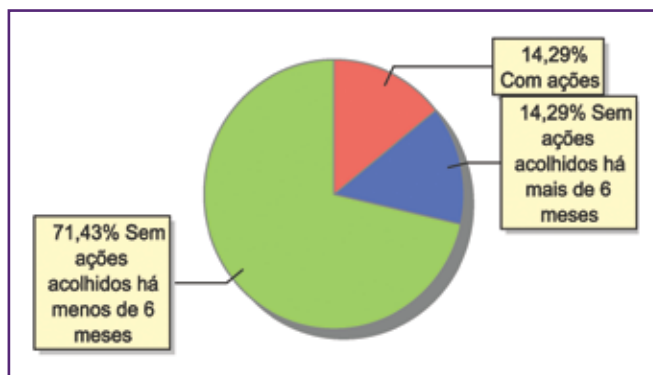



<b>Acompanhamento no âmbito da PJJ de crianças e adolescentes sem ações judiciais</b>	<b>nº de c/a</b>	<b>%</b>
Com P.A.	1	16,67
Sem P.A. acolhido há mais de 6 meses	1	16,67
Sem P.A. acolhido há menos de 6 meses	4	66,67
<b>Total</b>	<b>6</b>	<b>100,00</b>

<b>Acompanhamento no âmbito do Poder Judiciário</b>	<b>nº de c/a</b>	<b>%</b>
Com ações judiciais	1	14,29
Com procedimentos judiciais	4	57,14
Sem ações ou procedimentos judiciais	2	28,57
<b>Total</b>	<b>7</b>	<b>100,00</b>

<b>Ações Judiciais</b>	<b>nº de ações</b>	<b>%</b>
Ação de Entrega Voluntária (Art. 166 ECA)	1	100,00
<b>Total</b>	<b>1</b>	<b>100,00</b>

<b>Procedimentos Judiciais</b>	<b>nº de procedimentos</b>	<b>%</b>
Procedimento de Abrigo na Esfera Judicial/ PAMP	4	80,00
Outros Procedimentos Judiciais	1	20,00
<b>Total</b>	<b>5</b>	<b>100,00</b>

## MUNICÍPIO: MACAÉ

Dos indicadores de distribuição geográfica das crianças e adolescentes acolhidos

Distribuição da população infantojuvenil acolhida

Total das entidades de acolhimento institucional e familiar, das crianças e adolescentes inseridos nesses regimes, das crianças e adolescentes aptos à adoção, das crianças e adolescentes sem registro civil de nascimento, das crianças e adolescentes sem visita

nº de entidades	nº de c/a	% de c/a no Estado	aptos à adoção	% aptos à adoção	Sem R.C.N.	Sem visita
1	20	0,75	0	0,00	0	3

Origem da população infantojuvenil acolhida no Município

Município	Acolhidos	%
Macaé	20	100,00

Distribuição da população infantojuvenil oriunda do Município analisado acolhida pelos demais Municípios do Estado

Município de localização do acolhido	Acolhidos	%
Macaé	20	80,00
Campos dos Goytacazes	3	12,00
Conceição de Macabu	2	8,00
<b>Total</b>	<b>25</b>	<b>100,00</b>

Dos indicadores de faixa etária, sexo e escolaridade das crianças e adolescentes acolhidos

Faixa etária das crianças e adolescentes acolhidos

Faixa etária	nº de c/a	%
0 a 3	6	30,00
4 a 6	6	30,00
7 a 9	3	15,00
10 a 12	2	10,00
13 a 15	2	10,00
16 a 18	1	5,00
<b>Total</b>	<b>20</b>	<b>100,00</b>

Percentual de crianças e adolescentes acolhidos por faixa etária

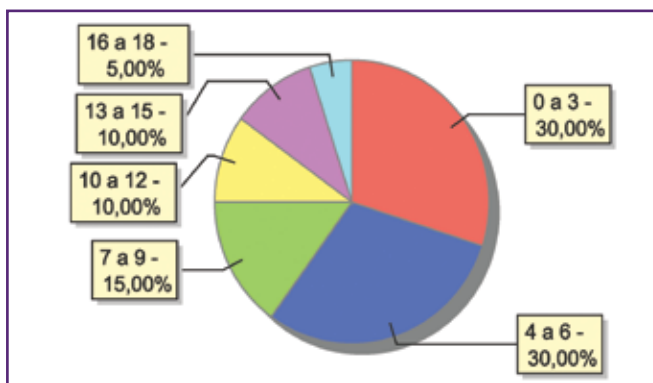



### Distribuição das crianças e adolescentes acolhidos por sexo e faixa etária

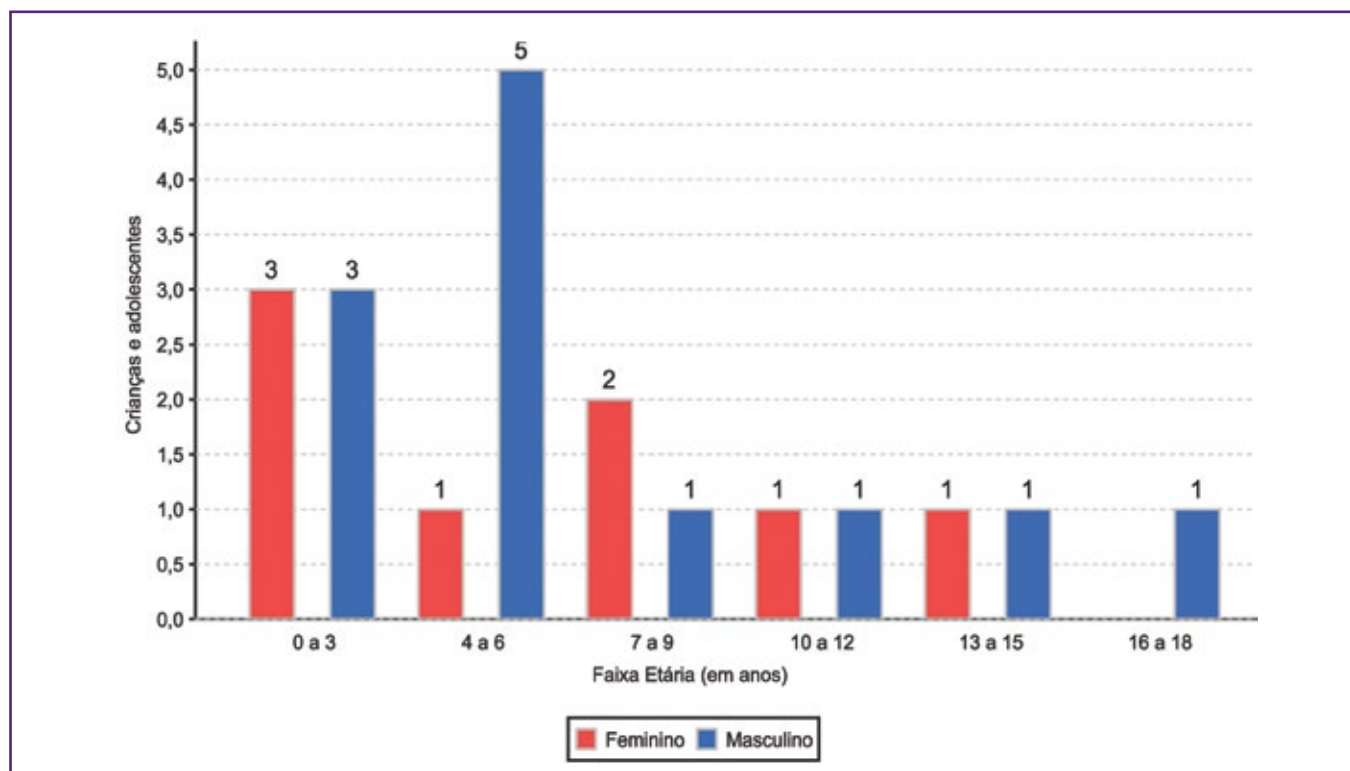

### Escolaridade das crianças e adolescentes acolhidos, por faixa etária

Faixa etária	Estuda	%	Não Estuda	%	Total	%
0 a 3	0	0,00	6	100,00	6	100,00
4 a 5	3	60,00	2	40,00	5	100,00
6 a 15	7	87,50	1	12,50	8	100,00
16 a 18	1	100,00	0	0,00	1	100,00
<b>Total</b>	<b>11</b>	<b>55,00</b>	<b>9</b>	<b>45,00</b>	<b>20</b>	<b>100,00</b>

### Faixa etária das crianças e adolescentes que não estudam

Faixa etária	nº de c/a	%
0 a 3	6	66,67
4 a 5	2	22,22
6 a 15	1	11,11
<b>Total</b>	<b>9</b>	<b>100,00</b>

### Faixa etária (em percentual) das crianças e adolescentes que não estudam

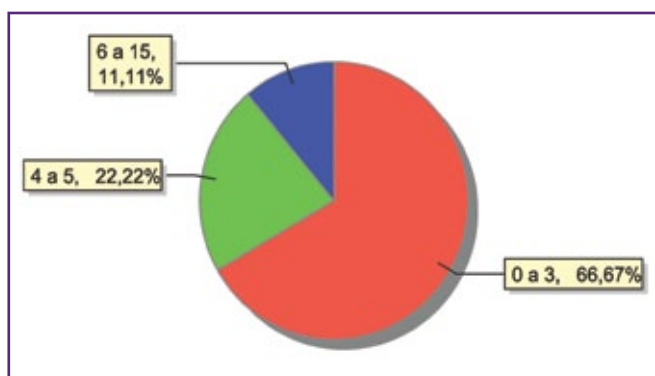

**Dos indicadores de deficiência e saúde**

**Crianças e adolescentes portadores de necessidades especiais**

Apresentam deficiência	nº de c/a	%
Sim	1	5,00
Não	19	95,00
<b>Total</b>	<b>20</b>	<b>100,00</b>

**Detalhamento das crianças e adolescentes portadores de necessidades especiais.**

Categoria	nº de c/a	%
Deficiência mental	1	100,00
<b>Total</b>	<b>1</b>	<b>100,00</b>

**Crianças e adolescentes acolhidos que necessitam de tratamento de saúde especial**

Necessidade de tratamento de saúde especial	nº de c/a	%
Sim	4	20,00
Não	16	80,00
<b>Total</b>	<b>20</b>	<b>100,00</b>

**Doenças mais comuns**

Doenças mais comuns	Incidência	%
Acompanhamento psicológico	1	25,00
Dependência química (álcool ou drogas)	1	25,00
Diabetes	1	25,00
Transtornos Mentais	1	25,00
<b>Total</b>	<b>4</b>	<b>100,00</b>

**Dos indicadores de período e motivo de acolhimento / desligamento**

**Tempo de institucionalização das crianças e adolescentes que se encontram em regime de acolhimento institucional ou familiar**

Crianças e adolescentes que estão acolhidos	nº de c/a	%
Há menos de 6 meses	14	70,00
Há mais de 6 meses e há menos de 1 ano	6	30,00
<b>Total</b>	<b>20</b>	<b>100,00</b>

**Percentual – tempo de acolhimento**

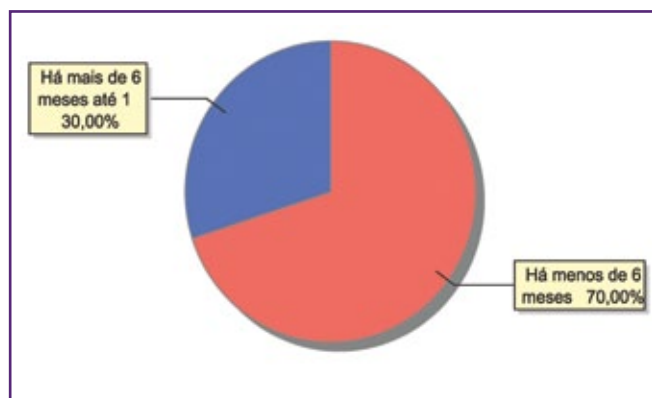



### Motivo de acolhimento

Motivo	nº de c/a	%	feminino	masculino
Negligência	11	55,00	4	7
Carência de recursos materiais da família ou responsáveis	4	20,00	2	2
Situação de rua	2	10,00	1	1
Abandono pelos pais ou responsáveis	1	5,00	1	0
Devolução por tentativa de colocação familiar mal sucedida	1	5,00	0	1
Em razão de sua conduta	1	5,00	0	1
<b>Total</b>	<b>20</b>	<b>100,00</b>	<b>8</b>	<b>12</b>

### Motivo de acolhimento – principais ocorrências

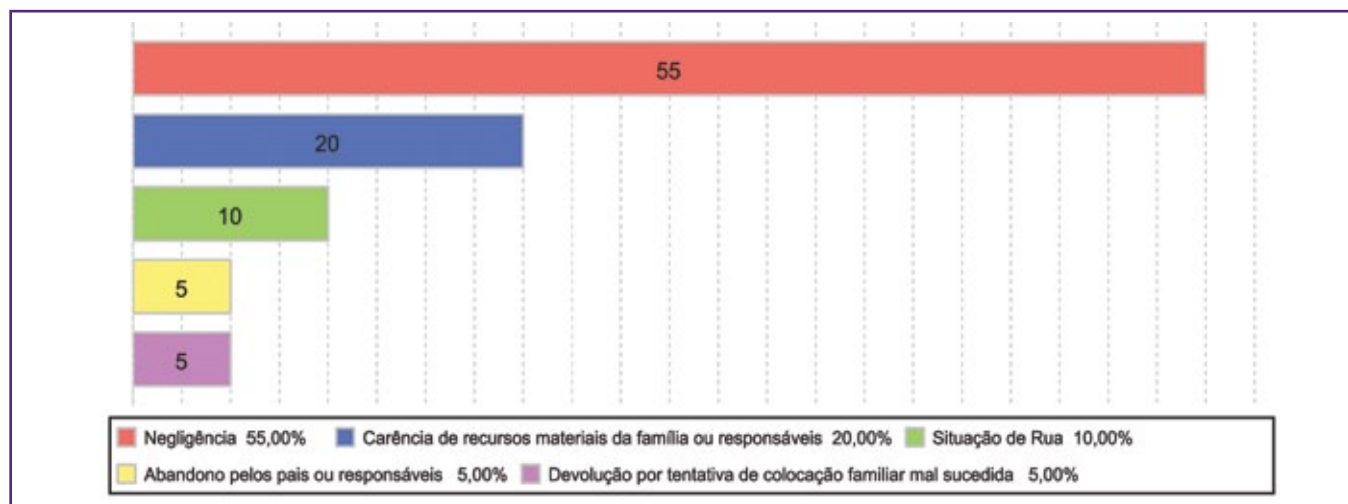

### Motivo de desligamento

Motivo	nº de c/a	%	feminino	masculino
Reintegração Familiar	132	71,35	67	65
Evasão	32	17,30	13	19
Colocação em família substituta	18	9,73	11	7
Transferência para outro regime de atendimento	3	1,62	1	2
<b>Total</b>	<b>185</b>	<b>100,00</b>	<b>92</b>	<b>93</b>

**Dos indicadores que podem contribuir para a definição da situação jurídica das crianças e adolescentes acolhidos**  
**Relação entre visitação e Ação de Destituição do Poder Familiar (DPF)**

Situação	nº de c/a	%	nº de c/a com DPF	% de c/a com DPF	nº de c/a sem DPF	% de c/a sem DPF
Com visita	17	100,00	6	35,29	11	64,71
Sem visita	3	100,00	0	0,00	3	100,00
<b>Total</b>	<b>20</b>	<b>100,00</b>	<b>6</b>	<b>30,00</b>	<b>14</b>	<b>70,00</b>

**Faixa etária das crianças e adolescentes sem visita**

Faixa etária	nº de c/a	%	nº de c/a com DPF	% de c/a com DPF	nº de c/a sem DPF	% de c/a sem DPF
0 a 3	2	100,00	0	0,00	2	100,00
13 a 15	1	100,00	0	0,00	1	100,00
<b>Total</b>	<b>3</b>	<b>100,00</b>	<b>0</b>	<b>0,00</b>	<b>3</b>	<b>100,00</b>

**Detalhamento da visitação**

Situação	nº de c/a	%
Semanal	12	60,00
Quinzenal	1	5,00
Mensal	4	20,00
Sem visita	3	15,00
<b>Total</b>	<b>20</b>	<b>100,00</b>

**Detalhamento dos vínculos biológicos das crianças e adolescentes acolhidos**

Situação	nº de c/a	%
Pai e/ou mãe vivo(s)	20	100,00
<b>Total</b>	<b>20</b>	<b>100,00</b>

**Detalhamento dos vínculos jurídicos das crianças e adolescentes acolhidos**

**Crianças e adolescentes com pai e/ou mãe vivo(s)**

Crianças e adolescentes	nº de c/a	%
Sem DPF	14	70,00
Com DPF	6	30,00
<b>Total</b>	<b>20</b>	<b>100,00</b>





## Panorama e detalhamento da situação das crianças e adolescentes no sistema de justiça

### Distribuição percentual de ações

Panorama da situação das crianças e adolescentes no sistema de justiça	nº de c/a	%
Com ações judiciais	6	30,00
Sem ações judiciais	14	70,00
<b>Total</b>	<b>20</b>	<b>100,00</b>

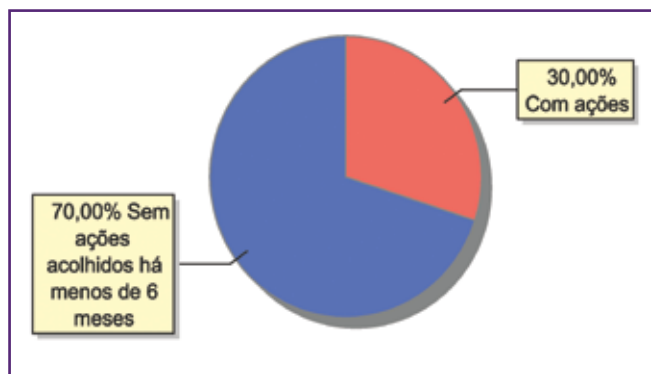

Acompanhamento no âmbito da PJJ de crianças e adolescentes sem ações judiciais	nº de c/a	%
Com P.A.	6	42,86
Sem P.A. acolhido há menos de 6 meses	8	57,14
<b>Total</b>	<b>14</b>	<b>100,00</b>

Acompanhamento no âmbito do Poder Judiciário	nº de c/a	%
Com ações judiciais	6	30,00
Com procedimentos judiciais	1	5,00
Sem ações ou procedimentos judiciais	13	65,00
<b>Total</b>	<b>20</b>	<b>100,00</b>

Ações Judiciais	nº de ações	%
Ação de Destituição do Poder Familiar	6	100,00
<b>Total</b>	<b>6</b>	<b>100,00</b>

Procedimentos Judiciais	nº de procedimentos	%
Outros Procedimentos Judiciais	1	100,00
<b>Total</b>	<b>1</b>	<b>100,00</b>

## MUNICÍPIO: MACUCO

Dos indicadores de distribuição geográfica das crianças e adolescentes acolhidos

Distribuição da população infantojuvenil acolhida

Total das entidades de acolhimento institucional e familiar, das crianças e adolescentes inseridos nesses regimes, das crianças e adolescentes aptos à adoção, das crianças e adolescentes sem registro civil de nascimento, das crianças e adolescentes sem visita

nº de entidades	nº de c/a	% de c/a no Estado	aptos à adoção	% aptos à adoção	Sem R.C.N.	Sem visita
1	0	0,00	0	0,00	0	0

### Motivo de desligamento

Motivo	nº de c/a	%	feminino	masculino
Reintegração Familiar	1	100,00	0	1
<b>Total</b>	<b>1</b>	<b>100,00</b>	<b>0</b>	<b>1</b>



## MUNICÍPIO: MAGÉ

Dos indicadores de distribuição geográfica das crianças e adolescentes acolhidos

Distribuição da população infantojuvenil acolhida

Total das entidades de acolhimento institucional e familiar, das crianças e adolescentes inseridos nesses regimes, das crianças e adolescentes aptos à adoção, das crianças e adolescentes sem registro civil de nascimento, das crianças e adolescentes sem visita

nº de entidades	nº de c/a	% de c/a no Estado	aptos à adoção	% aptos à adoção	Sem R.C.N.	Sem visita
1	12	0,45	0	0,00	0	8

Origem da população infantojuvenil acolhida no Município

Município	Acolhidos	%
Magé	12	100,00

Distribuição da população infantojuvenil oriunda do Município analisado acolhida pelos demais Municípios do Estado

Município de localização do acolhido	Acolhidos	%
Magé	12	42,86
Duque de Caxias	9	32,14
Guapimirim	4	14,29
Rio de Janeiro	2	7,14
Petrópolis	1	3,57
<b>Total</b>	<b>28</b>	<b>100,00</b>

Dos indicadores de faixa etária, sexo e escolaridade das crianças e adolescentes acolhidos

Faixa etária das crianças e adolescentes acolhidos

Faixa etária	nº de c/a	%
0 a 3	2	16,67
4 a 6	2	16,67
10 a 12	2	16,67
13 a 15	5	41,67
16 a 18	1	8,33
<b>Total</b>	<b>12</b>	<b>100,00</b>

Percentual de crianças e adolescentes acolhidos por faixa etária

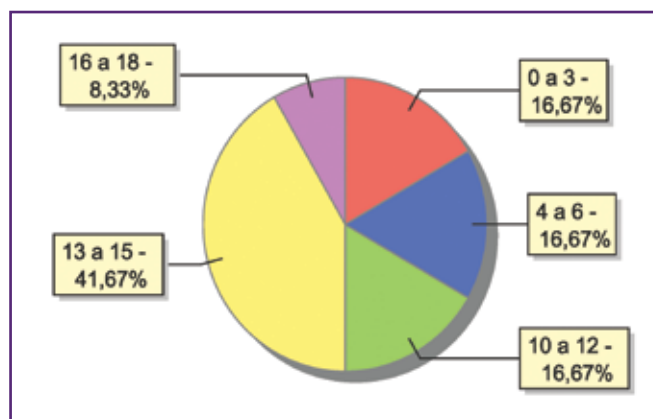

### Distribuição das crianças e adolescentes acolhidos por sexo e faixa etária

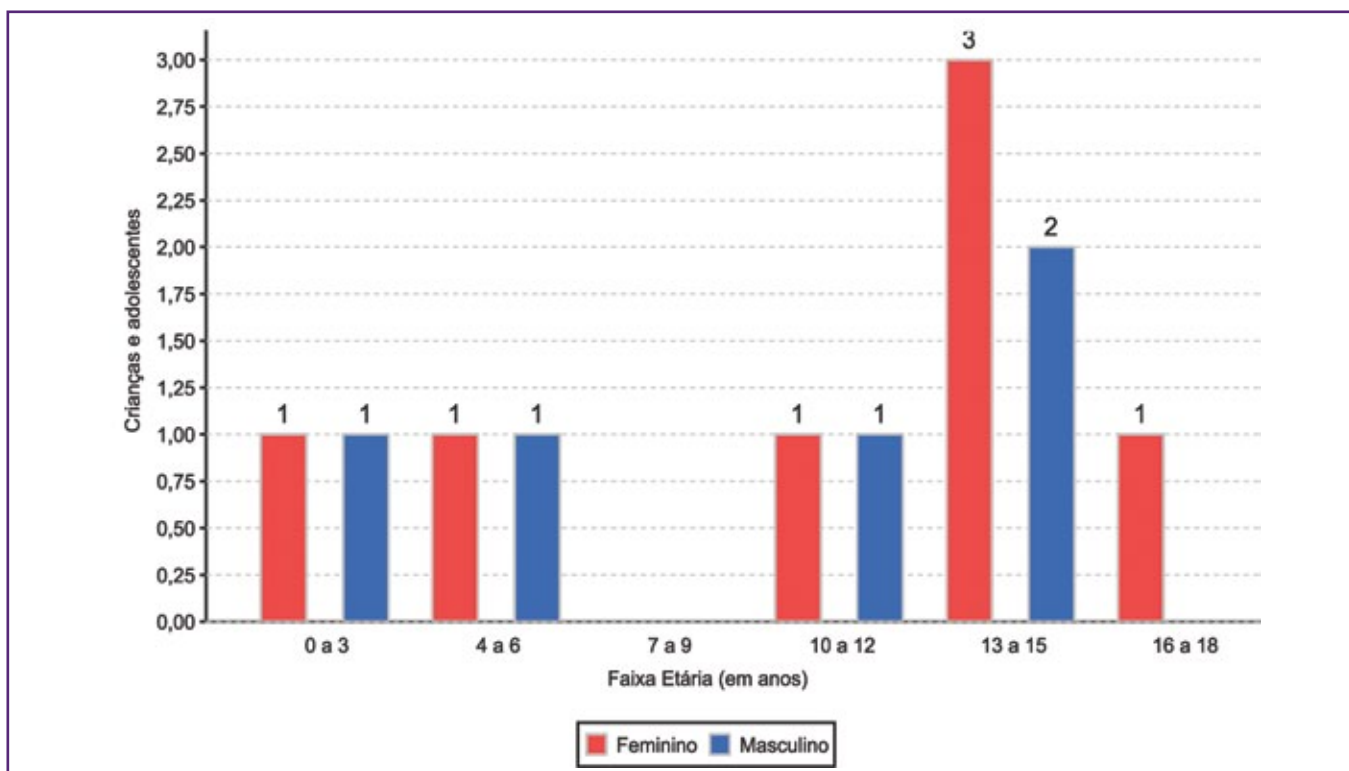

### Escolaridade das crianças e adolescentes acolhidos, por faixa etária

Faixa etária	Estuda	%	Não Estuda	%	Total	%
0 a 3	0	0,00	2	100,00	2	100,00
4 a 5	0	0,00	1	100,00	1	100,00
6 a 15	5	62,50	3	37,50	8	100,00
16 a 18	1	100,00	0	0,00	1	100,00
<b>Total</b>	<b>6</b>	<b>50,00</b>	<b>6</b>	<b>50,00</b>	<b>12</b>	<b>100,00</b>

### Faixa etária das crianças e adolescentes que não estudam

Faixa etária	nº de c/a	%
0 a 3	2	33,33
4 a 5	1	16,67
6 a 15	3	50,00
<b>Total</b>	<b>6</b>	<b>100,00</b>

### Faixa etária (em percentual) das crianças e adolescentes que não estudam

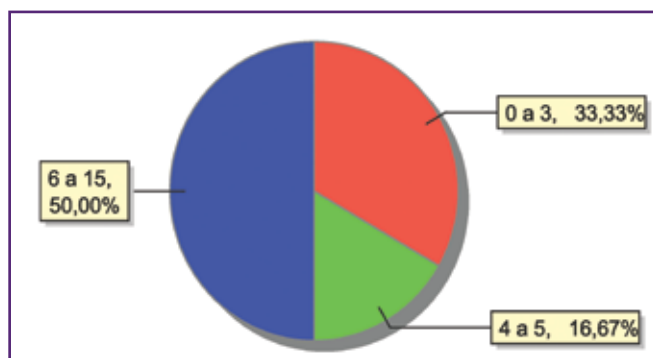



### Dos indicadores de deficiência e saúde

#### Crianças e adolescentes acolhidos que necessitam de tratamento de saúde especial

Necessidade de tratamento de saúde especial	nº de c/a	%
Sim	2	16,67
Não	10	83,33
<b>Total</b>	<b>12</b>	<b>100,00</b>

#### Doenças mais comuns

Doenças mais comuns	Incidência	%
Dificuldades fonoaudiológicas (tratamento fonoaudiológico)	1	50,00
HIV Positivo	1	50,00
<b>Total</b>	<b>2</b>	<b>100,00</b>

### Dos indicadores de período e motivo de acolhimento / desligamento

#### Tempo de institucionalização das crianças e adolescentes que se encontram em regime de acolhimento institucional ou familiar

Crianças e adolescentes que estão acolhidos	nº de c/a	%
Há menos de 6 meses	12	100,00
<b>Total</b>	<b>12</b>	<b>100,00</b>

#### Motivo de acolhimento

Motivo	nº de c/a	%	feminino	masculino
Negligência	4	33,33	2	2
Abandono pelos pais ou responsáveis	3	25,00	2	1
Conflitos no ambiente familiar	2	16,67	2	0
Devolução por tentativa de colocação familiar mal sucedida	1	8,33	1	0
Pais ou responsáveis dependentes químicos ou alcoolistas	1	8,33	0	1
Situação de rua	1	8,33	0	1
<b>Total</b>	<b>12</b>	<b>100,00</b>	<b>7</b>	<b>5</b>

#### Motivo de acolhimento – principais ocorrências

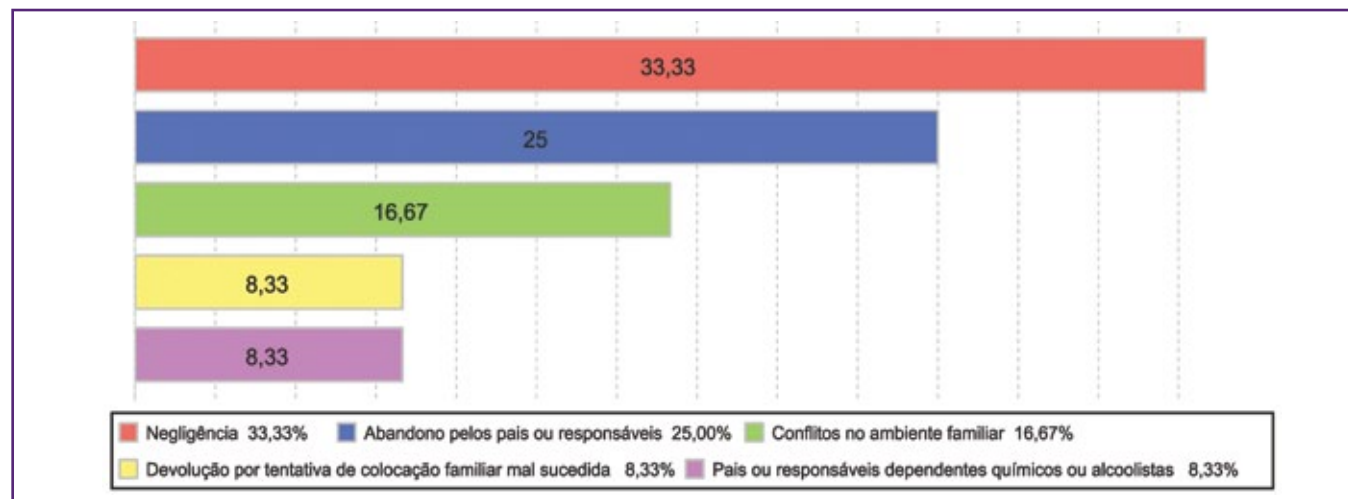

**Motivo de desligamento**

Motivo	nº de c/a	%	feminino	masculino
Evasão	4	40,00	3	1
Maioridade ou Emancipação	3	30,00	1	2
Reintegração Familiar	3	30,00	0	3
<b>Total</b>	<b>10</b>	<b>100,00</b>	<b>4</b>	<b>6</b>

Dos indicadores que podem contribuir para a definição da situação jurídica das crianças e adolescentes acolhidos

**Relação entre visitação e Ação de Destituição do Poder Familiar (DPF)**

Situação	nº de c/a	%	nº de c/a com DPF	% de c/a com DPF	nº de c/a sem DPF	% de c/a sem DPF
Com visita	4	100,00	1	25,00	3	75,00
Sem visita	8	100,00	3	37,50	5	62,50
<b>Total</b>	<b>12</b>	<b>100,00</b>	<b>4</b>	<b>33,33</b>	<b>8</b>	<b>66,67</b>

**Faixa etária das crianças e adolescentes sem visita**

Faixa etária	nº de c/a	%	nº de c/a com DPF	% de c/a com DPF	nº de c/a sem DPF	% de c/a sem DPF
0 a 3	2	100,00	0	0,00	2	100,00
4 a 6	2	100,00	0	0,00	2	100,00
10 a 12	1	100,00	1	100,00	0	0,00
13 a 15	2	100,00	1	50,00	1	50,00
16 a 18	1	100,00	1	100,00	0	0,00
<b>Total</b>	<b>8</b>	<b>100,00</b>	<b>3</b>	<b>37,50</b>	<b>5</b>	<b>62,50</b>

**Detalhamento da visitação**

Situação	nº de c/a	%
Semanal	4	33,33
Sem visita	8	66,67
<b>Total</b>	<b>12</b>	<b>100,00</b>

**Detalhamento dos vínculos biológicos das crianças e adolescentes acolhidos**

Situação	nº de c/a	%
Pai e/ou mãe vivo(s)	12	100,00
<b>Total</b>	<b>12</b>	<b>100,00</b>

**Detalhamento dos vínculos jurídicos das crianças e adolescentes acolhidos**
**Crianças e adolescentes com pai e/ou mãe vivo(s)**

Crianças e adolescentes	nº de c/a	%
Sem DPF	8	66,67
Com DPF	4	33,33
<b>Total</b>	<b>12</b>	<b>100,00</b>



## Panorama e detalhamento da situação das crianças e adolescentes no sistema de justiça

### Distribuição percentual de ações

Panorama da situação das crianças e adolescentes no sistema de justiça	nº de c/a	%
Com ações judiciais	5	41,67
Sem ações judiciais	7	58,33
<b>Total</b>	<b>12</b>	<b>100,00</b>

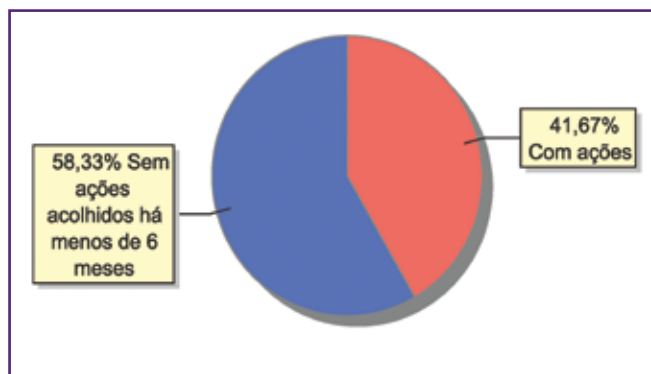

Acompanhamento no âmbito da PJIJ de crianças e adolescentes sem ações judiciais	nº de c/a	%
Sem P.A. acolhido há menos de 6 meses	7	100,00
<b>Total</b>	<b>7</b>	<b>100,00</b>

Acompanhamento no âmbito do Poder Judiciário	nº de c/a	%
Com ações judiciais	5	41,67
Sem ações ou procedimentos judiciais	7	58,33
<b>Total</b>	<b>12</b>	<b>100,00</b>

Ações Judiciais	nº de ações	%
Ação de Destituição do Poder Familiar	4	57,14
Representação em face dos pais ou responsável (Art. 249, ECA)	2	28,57
Ação de Suspensão do Poder Familiar (Art.24 ECA)	1	14,29
<b>Total</b>	<b>7</b>	<b>100,00</b>

Procedimentos Judiciais	nº de procedimentos	%
Carta Precatória	2	100,00
<b>Total</b>	<b>2</b>	<b>100,00</b>

## MUNICÍPIO: MANGARATIBA

Dos indicadores de distribuição geográfica das crianças e adolescentes acolhidos

Distribuição da população infantojuvenil acolhida

Total das entidades de acolhimento institucional e familiar, das crianças e adolescentes inseridos nesses regimes, das crianças e adolescentes aptos à adoção, das crianças e adolescentes sem registro civil de nascimento, das crianças e adolescentes sem visita

nº de entidades	nº de c/a	% de c/a no Estado	aptos à adoção	% aptos à adoção	Sem R.C.N.	Sem visita
1	7	0,26	0	0,00	0	7

Origem da população infantojuvenil acolhida no Município

Município	Acolhidos	%
Mangaratiba	6	85,71
Campos dos Goytacazes	1	14,29
<b>Total</b>	<b>7</b>	<b>100,00</b>

Distribuição da população infantojuvenil oriunda do Município analisado acolhida pelos demais Municípios do Estado

Município de localização do acolhido	Acolhidos	%
Mangaratiba	6	85,71
Angra dos Reis	1	14,29
<b>Total</b>	<b>7</b>	<b>100,00</b>

Dos indicadores de faixa etária, sexo e escolaridade das crianças e adolescentes acolhidos

Faixa etária das crianças e adolescentes acolhidos

Faixa etária	nº de c/a	%
0 a 3	1	14,29
7 a 9	1	14,29
10 a 12	2	28,57
13 a 15	2	28,57
16 a 18	1	14,29
<b>Total</b>	<b>7</b>	<b>100,00</b>

Percentual de crianças e adolescentes acolhidos por faixa etária

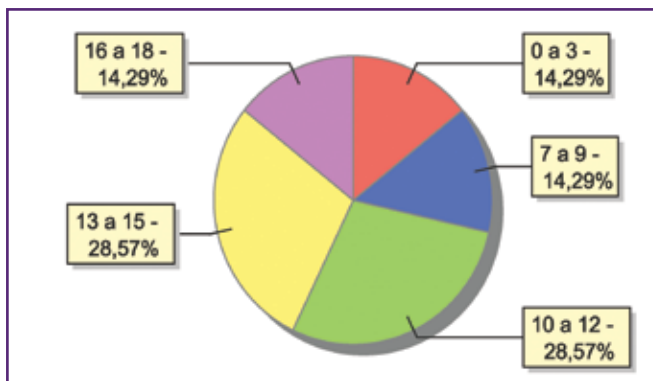





### Distribuição das crianças e adolescentes acolhidos por sexo e faixa etária

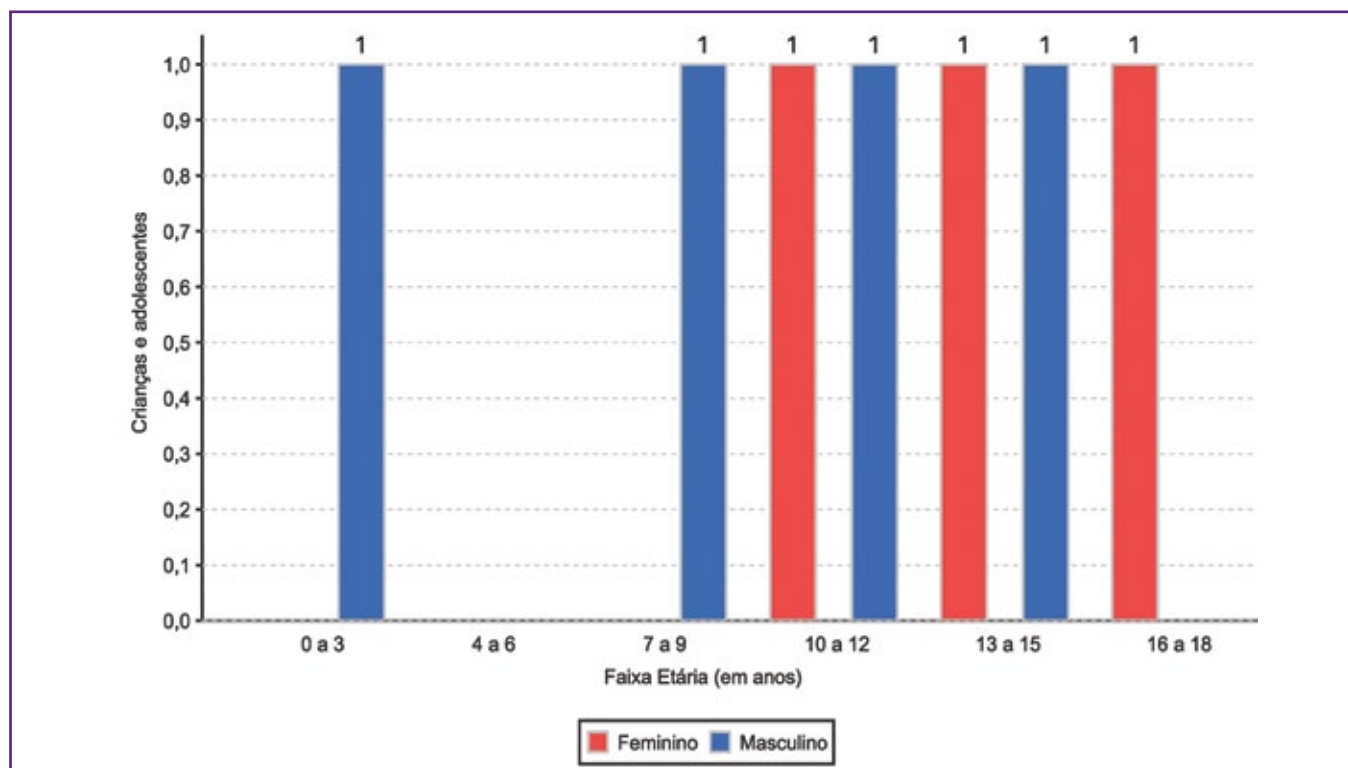

### Escolaridade das crianças e adolescentes acolhidos, por faixa etária

Faixa etária	Estuda	%	Não Estuda	%	Total	%
0 a 3	0	0,00	1	100,00	1	100,00
6 a 15	3	60,00	2	40,00	5	100,00
16 a 18	1	100,00	0	0,00	1	100,00
<b>Total</b>	<b>4</b>	<b>57,14</b>	<b>3</b>	<b>42,86</b>	<b>7</b>	<b>100,00</b>

### Faixa etária das crianças e adolescentes que não estudam

Faixa etária	nº de c/a	%
0 a 3	1	33,33
6 a 15	2	66,67
<b>Total</b>	<b>3</b>	<b>100,00</b>

### Faixa etária (em percentual) das crianças e adolescentes que não estudam

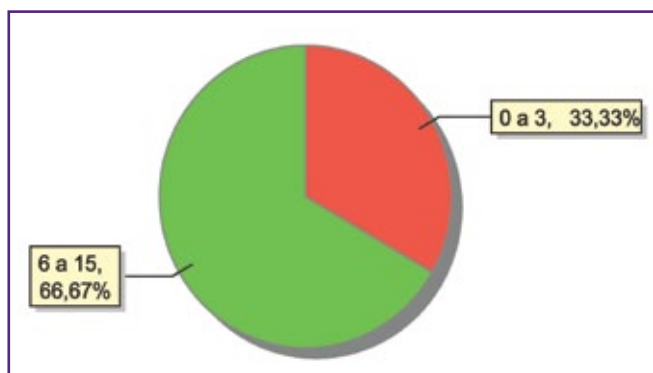

**Dos indicadores de período e motivo de acolhimento / desligamento**  
**Tempo de institucionalização das crianças e adolescentes que se encontram**  
**em regime de acolhimento institucional ou familiar**

Crianças e adolescentes que estão acolhidos	nº de c/a	%
Há menos de 6 meses	7	100,00
<b>Total</b>	<b>7</b>	<b>100,00</b>

**Motivo de acolhimento**

Motivo	nº de c/a	%	feminino	masculino
Abuso sexual / Suspeita de abuso sexual	6	85,71	2	4
Exploração sexual para fins de prostituição infantojuvenil	1	14,29	1	0
<b>Total</b>	<b>7</b>	<b>100,00</b>	<b>3</b>	<b>4</b>

**Motivo de desligamento**

Motivo	nº de c/a	%	feminino	masculino
Reintegração Familiar	6	40,00	2	4
Colocação em família substituta	5	33,33	0	5
Evasão	3	20,00	2	1
Maioridade ou Emancipação	1	6,67	1	0
<b>Total</b>	<b>15</b>	<b>100,00</b>	<b>5</b>	<b>1</b>

**Dos indicadores que podem contribuir para a definição da situação jurídica das crianças e adolescentes acolhidos**  
**Relação entre visitação e Ação de Destituição do Poder Familiar (DPF)**

Situação	nº de c/a	%	nº de c/a com DPF	% de c/a com DPF	nº de c/a sem DPF	% de c/a sem DPF
Sem visita	7	100,00	1	14,29	6	85,71
<b>Total</b>	<b>7</b>	<b>100,00</b>	<b>1</b>	<b>14,29</b>	<b>6</b>	<b>85,72</b>

**Faixa etária das crianças e adolescentes sem visita**

Faixa etária	nº de c/a	%	nº de c/a com DPF	% de c/a com DPF	nº de c/a sem DPF	% de c/a sem DPF
0 a 3	1	100,00	0	0,00	1	100,00
7 a 9	1	100,00	0	0,00	1	100,00
10 a 12	2	100,00	0	0,00	2	100,00
13 a 15	2	100,00	1	50,00	1	50,00
16 a 18	1	100,00	0	0,00	1	100,00
<b>Total</b>	<b>7</b>	<b>100,00</b>	<b>1</b>	<b>14,29</b>	<b>6</b>	<b>85,72</b>



### Detalhamento da visitação

Situação	nº de c/a	%
Sem visita	7	100,00
<b>Total</b>	<b>7</b>	<b>100,00</b>

### Detalhamento dos vínculos biológicos das crianças e adolescentes acolhidos

Situação	nº de c/a	%
Pai e/ou mãe vivo(s)	7	100,00
<b>Total</b>	<b>7</b>	<b>100,00</b>

### Detalhamento dos vínculos jurídicos das crianças e adolescentes acolhidos

#### Crianças e adolescentes com pai e/ou mãe vivo(s)

Crianças e adolescentes	nº de c/a	%
Sem DPF	6	85,71
Com DPF	1	14,29
<b>Total</b>	<b>7</b>	<b>100,00</b>

### Panorama e detalhamento da situação das crianças e adolescentes no sistema de justiça

Panorama da situação das crianças e adolescentes no sistema de justiça	nº de c/a	%
Com ações judiciais	1	14,29
Sem ações judiciais	6	85,71
<b>Total</b>	<b>7</b>	<b>100,00</b>

#### Distribuição percentual de ações

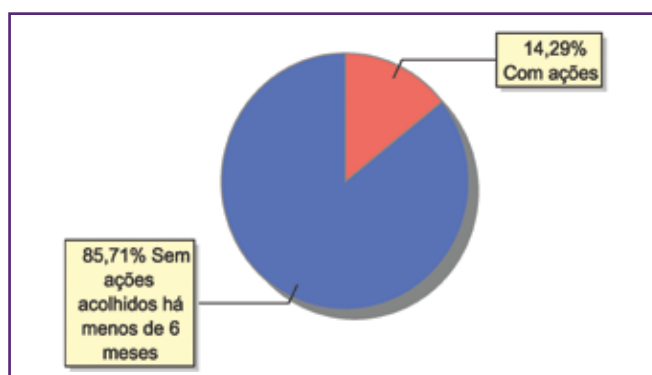

Acompanhamento no âmbito da PJIJ de crianças e adolescentes sem ações judiciais	nº de c/a	%
Sem P.A. acolhido há menos de 6 meses	6	100,00
<b>Total</b>	<b>6</b>	<b>100,00</b>

Acompanhamento no âmbito do Poder Judiciário	nº de c/a	%
Com ações judiciais	1	14,29
Sem ações ou procedimentos judiciais	6	85,71
<b>Total</b>	<b>7</b>	<b>100,00</b>

Ações Judiciais	nº de ações	%
Ação de Destituição do Poder Familiar	1	100,00
<b>Total</b>	<b>1</b>	<b>100,00</b>

## MUNICÍPIO: MARICÁ

Dos indicadores de distribuição geográfica das crianças e adolescentes acolhidos

Distribuição da população infantojuvenil acolhida

Total das entidades de acolhimento institucional e familiar, das crianças e adolescentes inseridos nesses regimes, das crianças e adolescentes aptos à adoção, das crianças e adolescentes sem registro civil de nascimento, das crianças e adolescentes sem visita

nº de entidades	nº de c/a	% de c/a no Estado	aptos à adoção	% aptos à adoção	Sem R.C.N.	Sem visita
1	0	0,00	0	0,00	0	0

Distribuição da população infantojuvenil oriunda do Município analisado acolhida pelos demais Municípios do Estado

Município de localização do acolhido	Acolhidos	%
Rio de Janeiro	1	100,00
<b>Total</b>	<b>1</b>	<b>100,00</b>

### Motivo de desligamento

Motivo	nº de c/a	%	feminino	masculino
Maioridade ou Emancipação	7	50,00	0	7
Reintegração Familiar	6	42,86	0	6
Evasão	1	7,14	0	1
<b>Total</b>	<b>14</b>	<b>100,00</b>	<b>0</b>	<b>14</b>



## MUNICÍPIO: MENDES

Dos indicadores de distribuição geográfica das crianças e adolescentes acolhidos

Distribuição da população infantojuvenil acolhida

Total das entidades de acolhimento institucional e familiar, das crianças e adolescentes inseridos nesses regimes, das crianças e adolescentes aptos à adoção, das crianças e adolescentes sem registro civil de nascimento, das crianças e adolescentes sem visita

nº de entidades	nº de c/a	% de c/a no Estado	aptos à adoção	% aptos à adoção	Sem R.C.N.	Sem visita
1	1	0,04	0	0,00	0	0

Origem da população infantojuvenil acolhida no Município

Município	Acolhidos	%
Paty do Alferes	1	100,00

Distribuição da população infantojuvenil oriunda do Município analisado acolhida pelos demais Municípios do Estado

Município de localização do acolhido	Acolhidos	%
Barra Mansa	1	100,00
<b>Total</b>	<b>1</b>	<b>100,00</b>

Dos indicadores de faixa etária, sexo e escolaridade das crianças e adolescentes acolhidos

Faixa etária das crianças e adolescentes acolhidos

Faixa etária	nº de c/a	%
13 a 15	1	100,00
<b>Total</b>	<b>1</b>	<b>100,00</b>

Percentual de crianças e adolescentes acolhidos por faixa etária

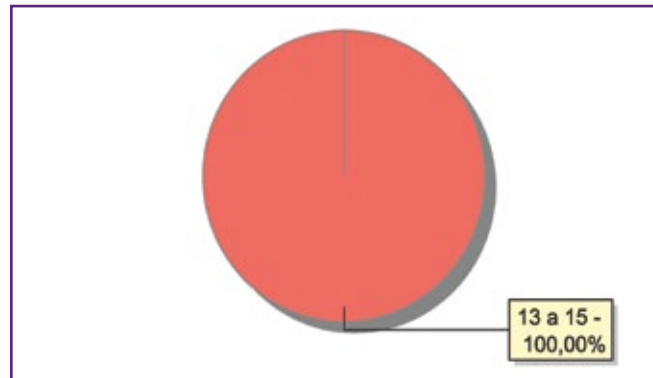

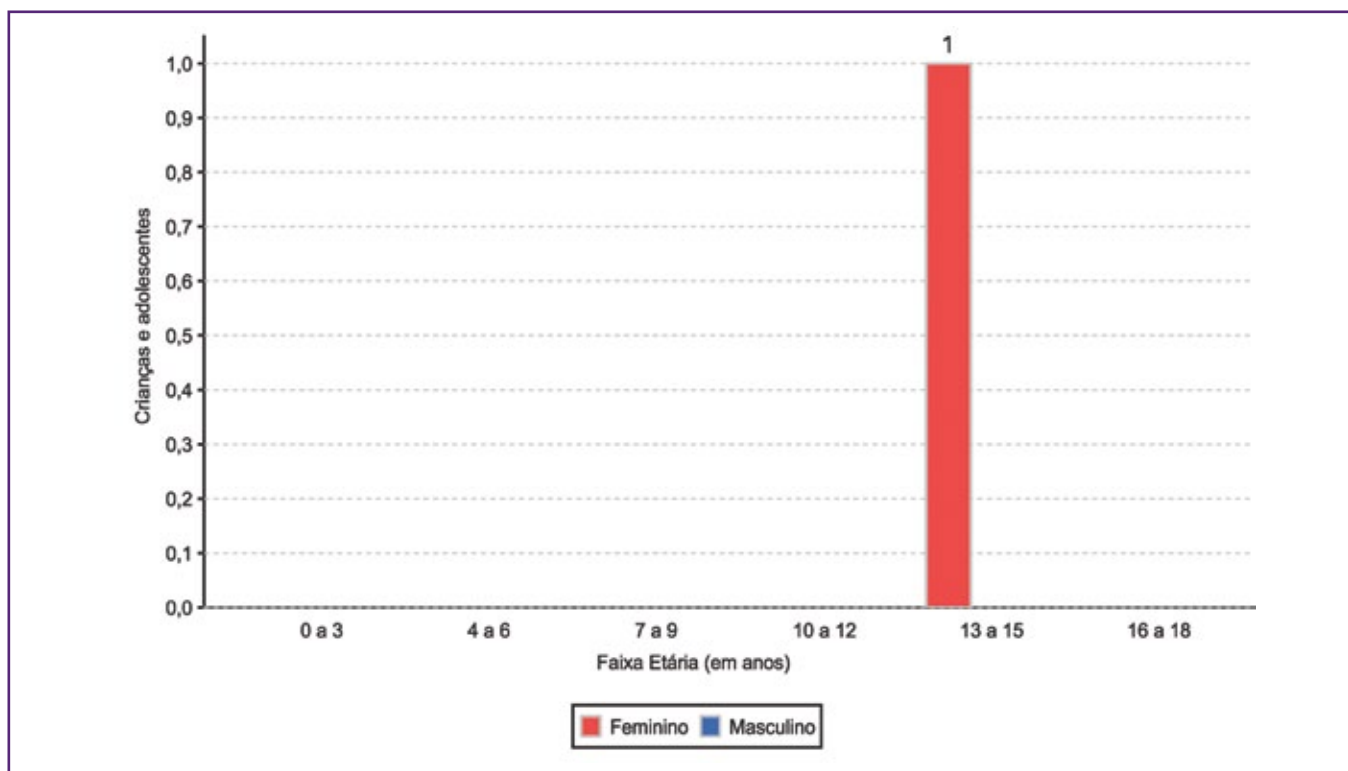
**Distribuição das crianças e adolescentes acolhidos por sexo e faixa etária**

**Escolaridade das crianças e adolescentes acolhidos, por faixa etária**

Faixa etária	Estuda	%	Não Estuda	%	Total	%
6 a 15	1	100,00	0	0,00	1	100,00
<b>Total</b>	<b>1</b>	<b>100,00</b>	<b>0</b>	<b>0,00</b>	<b>1</b>	<b>100,00</b>

**Dos indicadores de período e motivo de acolhimento / desligamento  
Tempo de institucionalização das crianças e adolescentes que se encontram  
em regime de acolhimento institucional ou familiar**

Crianças e adolescentes que estão acolhidos	nº de c/a	%
Há mais de 6 meses e há menos de 1 ano	1	100,00
<b>Total</b>	<b>1</b>	<b>100,00</b>

**Motivo de acolhimento**

Motivo	nº de c/a	%	feminino	masculino
Abusos físicos ou psicológicos contra a criança ou adolescente	1	100,00	1	0
<b>Total</b>	<b>1</b>	<b>100,00</b>	<b>1</b>	<b>0</b>



### Motivo de desligamento

Motivo	nº de c/a	%	feminino	masculino
Reintegração Familiar	14	70,00	7	7
Colocação em família substituta	5	25,00	1	4
Maioridade ou Emancipação	1	5,00	0	1
<b>Total</b>	<b>20</b>	<b>100,00</b>	<b>8</b>	<b>12</b>

### Dos indicadores que podem contribuir para a definição da situação jurídica das crianças e adolescentes acolhidos Relação entre visitação e Ação de Destituição do Poder Familiar (DPF)

Situação	nº de c/a	%	nº de c/a com DPF	% de c/a com DPF	nº de c/a sem DPF	% de c/a sem DPF
Com visita	1	100,00	1	100,00	0	0,00
<b>Total</b>	<b>1</b>	<b>100,00</b>	<b>1</b>	<b>100,00</b>	<b>0</b>	<b>0,00</b>

### Detalhamento da visitação

Situação	nº de c/a	%
Semanal	1	100,00
<b>Total</b>	<b>1</b>	<b>100,00</b>

### Detalhamento dos vínculos biológicos das crianças e adolescentes acolhidos

Situação	nº de c/a	%
Pai e/ou mãe vivo(s)	1	100,00
<b>Total</b>	<b>1</b>	<b>100,00</b>

### Detalhamento dos vínculos jurídicos das crianças e adolescentes acolhidos

#### Crianças e adolescentes com pai e/ou mãe vivo(s)

Crianças e adolescentes	nº de c/a	%
Com DPF	1	100,00
<b>Total</b>	<b>1</b>	<b>100,00</b>

### Panorama e detalhamento da situação das crianças e adolescentes no sistema de justiça

Ações Judiciais	nº de ações	%
Ação de Destituição do Poder Familiar	1	100,00
<b>Total</b>	<b>1</b>	<b>100,00</b>

## MUNICÍPIO: MESQUITA

Dos indicadores de distribuição geográfica das crianças e adolescentes acolhidos

Distribuição da população infantojuvenil acolhida

Total das entidades de acolhimento institucional e familiar, das crianças e adolescentes inseridos nesses regimes, das crianças e adolescentes aptos à adoção, das crianças e adolescentes sem registro civil de nascimento, das crianças e adolescentes sem visita

nº de entidades	nº de c/a	% de c/a no Estado	aptos à adoção	% aptos à adoção	Sem R.C.N.	Sem visita
1	13	0,49	0	0,00	0	8

Origem da população infantojuvenil acolhida no Município

Município	Acolhidos	%
Mesquita	12	92,31
Nova Iguaçu	1	7,69
<b>Total</b>	<b>13</b>	<b>100,00</b>

Distribuição da população infantojuvenil oriunda do Município analisado acolhida pelos demais Municípios do Estado

Município de localização do acolhido	Acolhidos	%
Mesquita	12	70,59
Nova Iguaçu	2	11,76
Rio de Janeiro	2	11,76
Duque de Caxias	1	5,88
<b>Total</b>	<b>17</b>	<b>100,00</b>

Dos indicadores de faixa etária, sexo e escolaridade das crianças e adolescentes acolhidos

Faixa etária das crianças e adolescentes acolhidos

Faixa etária	nº de c/a	%
0 a 3	2	15,38
4 a 6	1	7,69
7 a 9	3	23,08
10 a 12	5	38,46
13 a 15	2	15,38
<b>Total</b>	<b>13</b>	<b>100,00</b>

Percentual de crianças e adolescentes acolhidos por faixa etária

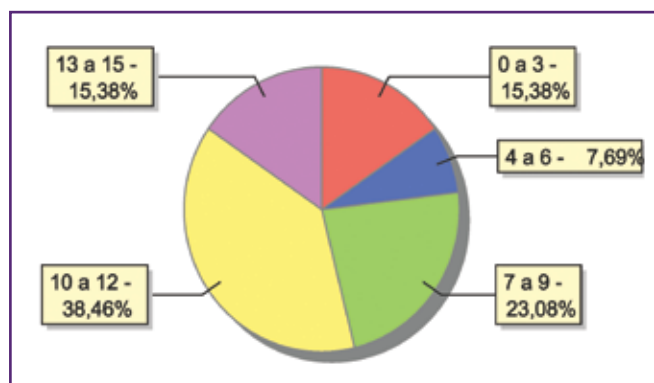





### Distribuição das crianças e adolescentes acolhidos por sexo e faixa etária

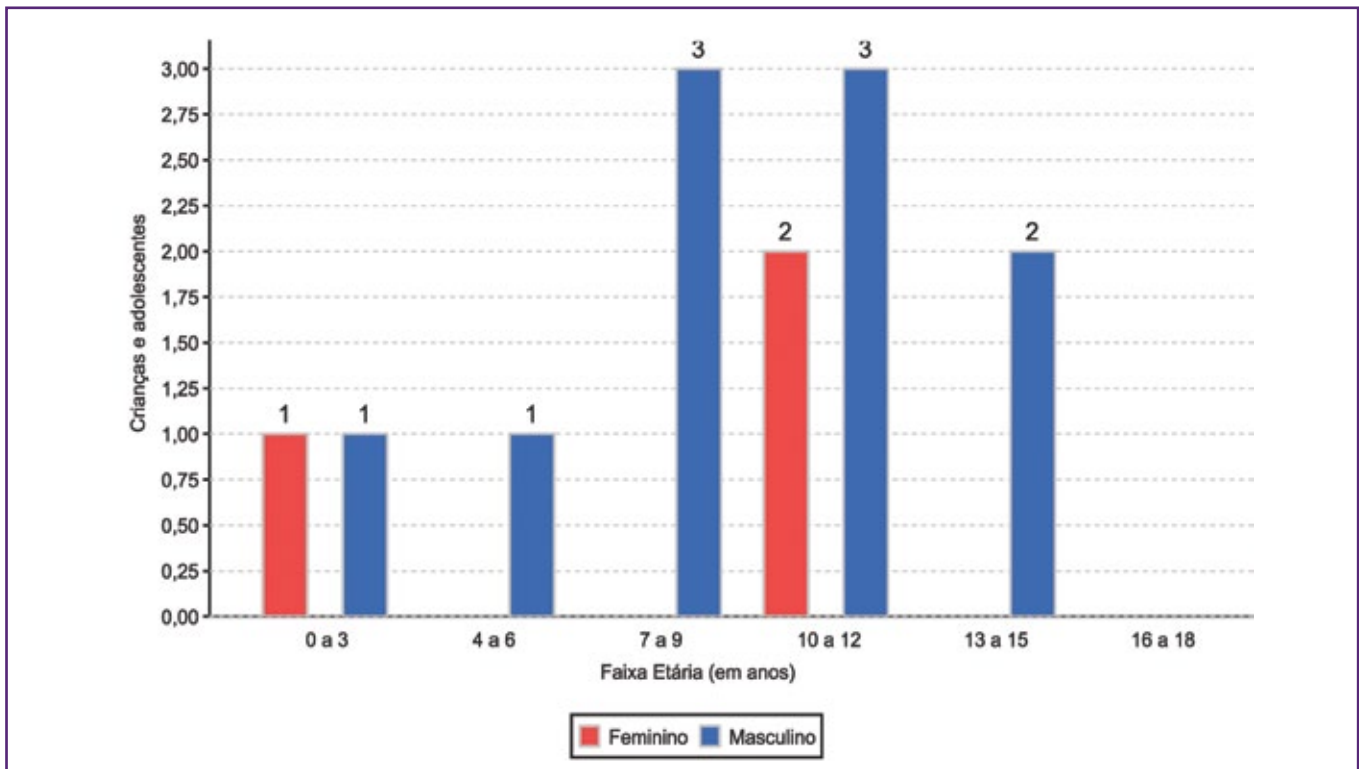

### Escolaridade das crianças e adolescentes acolhidos, por faixa etária

Faixa etária	Estuda	%	Não Estuda	%	Total	%
0 a 3	0	0,00	2	100,00	2	100,00
6 a 15	7	63,64	4	36,36	11	100,00
<b>Total</b>	<b>7</b>	<b>53,85</b>	<b>6</b>	<b>46,15</b>	<b>13</b>	<b>100,00</b>

### Faixa etárias das crianças e adolescentes que não estudam

Faixa etária	nº de c/a	%
0 a 3	2	33,33
6 a 15	4	66,67
<b>Total</b>	<b>6</b>	<b>100,00</b>

### Faixa etária (em percentual) das crianças e adolescentes que não estudam

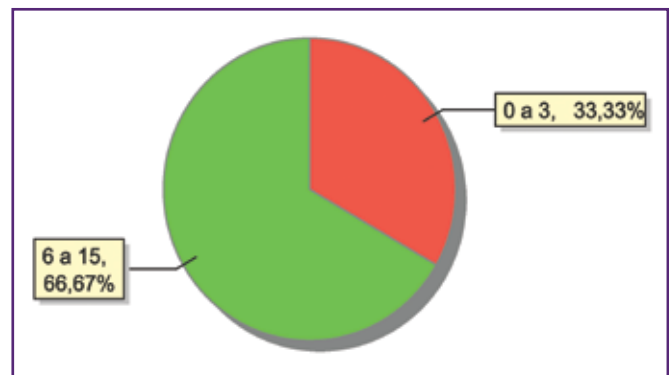

### Dos indicadores de deficiência e saúde

#### Crianças e adolescentes acolhidos que necessitam de tratamento de saúde especial

Necessidade de tratamento de saúde especial	nº de c/a	%
Sim	3	23,08
Não	10	76,92
<b>Total</b>	<b>13</b>	<b>100,00</b>

#### Doenças mais comuns

Doenças mais comuns	Incidência	%
Acompanhamento psicológico	3	100,00
<b>Total</b>	<b>3</b>	<b>100,00</b>

### Dos indicadores de período e motivo de acolhimento / desligamento

#### Tempo de institucionalização das crianças e adolescentes que se encontram em regime de acolhimento institucional ou familiar

Crianças e adolescentes que estão acolhidos	nº de c/a	%
Há menos de 6 meses	7	53,85
Há mais de 6 meses e há menos de 1 ano	3	23,08
Há mais de 1 ano e há menos de 2 anos	1	7,69
Há mais de 2 anos e há menos de 3 anos	2	15,38
<b>Total</b>	<b>13</b>	<b>100,00</b>

#### Percentual – tempo de acolhimento

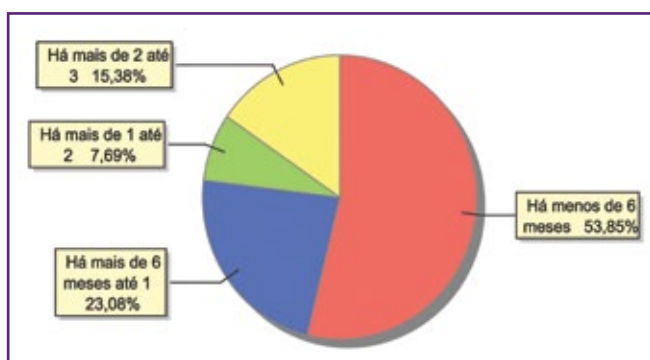

#### Motivo de acolhimento

Motivo	nº de c/a	%	feminino	masculino
Abandono pelos pais ou responsáveis	4	30,77	1	3
Responsável cumprindo pena privativa de liberdade	4	30,77	1	3
Negligência	2	15,38	0	2
Situação de rua	2	15,38	1	1
Conflitos no ambiente familiar	1	7,69	0	1
<b>Total</b>	<b>13</b>	<b>100,00</b>	<b>3</b>	<b>10</b>



### Motivo de acolhimento – principais ocorrências

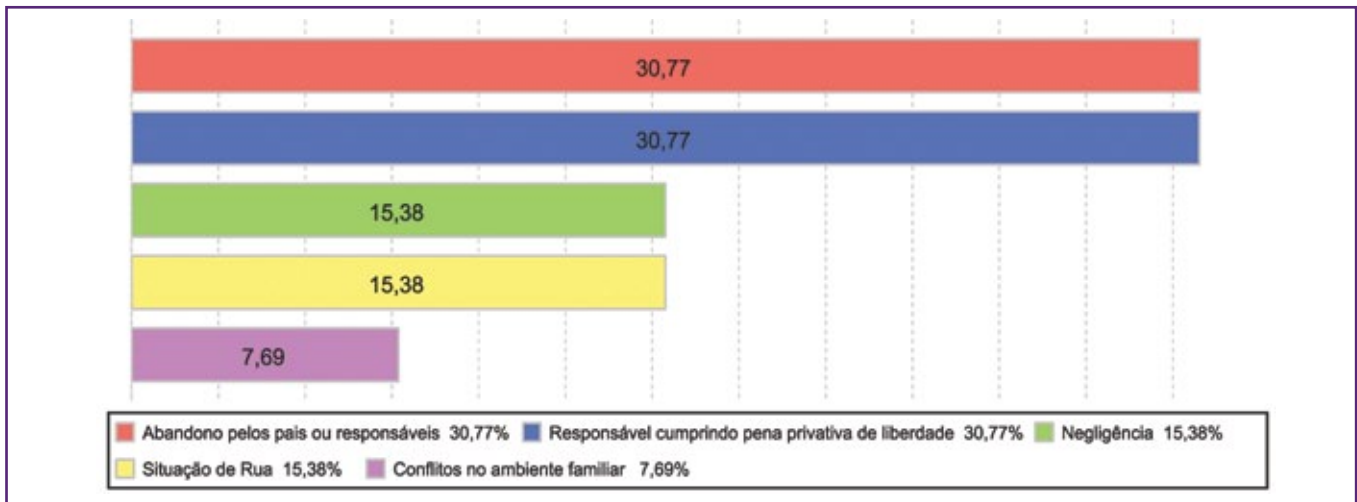

### Motivo de desligamento

Motivo	nº de c/a	%	feminino	masculino
Reintegração Familiar	50	72,46	21	29
Colocação em família substituta	11	15,94	3	8
Evasão	8	11,59	2	6
<b>Total</b>	<b>69</b>	<b>100,00</b>	<b>26</b>	<b>43</b>

### Dos indicadores que podem contribuir para a definição da situação jurídica das crianças e adolescentes acolhidos Relação entre visitação e Ação de Destituição do Poder Familiar (DPF)

Situação	nº de c/a	%	nº de c/a com DPF	% de c/a com DPF	nº de c/a sem DPF	% de c/a sem DPF
Com visita	5	100,00	0	0,00	5	100,00
Sem visita	8	100,00	2	25,00	6	75,00
<b>Total</b>	<b>13</b>	<b>100,00</b>	<b>2</b>	<b>15,38</b>	<b>11</b>	<b>84,62</b>

### Faixa etária das crianças e adolescentes sem visita

Faixa etária	nº de c/a	%	nº de c/a com DPF	% de c/a com DPF	nº de c/a sem DPF	% de c/a sem DPF
7 a 9	2	100,00	1	50,00	1	50,00
10 a 12	4	100,00	0	0,00	4	100,00
13 a 15	2	100,00	1	50,00	1	50,00
<b>Total</b>	<b>8</b>	<b>100,00</b>	<b>2</b>	<b>25,00</b>	<b>6</b>	<b>75,00</b>

### Detalhamento da visitação

Situação	nº de c/a	%
Diária	2	15,38
Semanal	2	15,38
Mensal	1	7,69
Sem visita	8	61,54
<b>Total</b>	<b>13</b>	<b>100,00</b>

### Detalhamento dos vínculos biológicos das crianças e adolescentes acolhidos

Situação	nº de c/a	%
Pai e/ou mãe vivo(s)	13	100,00
<b>Total</b>	<b>13</b>	<b>100,00</b>

### Detalhamento dos vínculos jurídicos das crianças e adolescentes acolhidos

#### Crianças e adolescentes com pai e/ou mãe vivo(s)

Crianças e adolescentes	nº de c/a	%
Sem DPF	11	84,62
Com DPF	2	15,38
<b>Total</b>	<b>13</b>	<b>100,00</b>

### Panorama e detalhamento da situação das crianças e adolescentes no sistema de justiça

Panorama da situação das crianças e adolescentes no sistema de justiça	nº de c/a	%
Com ações judiciais	8	61,54
Sem ações judiciais	5	38,46
<b>Total</b>	<b>13</b>	<b>100,00</b>

### Distribuição percentual de ações

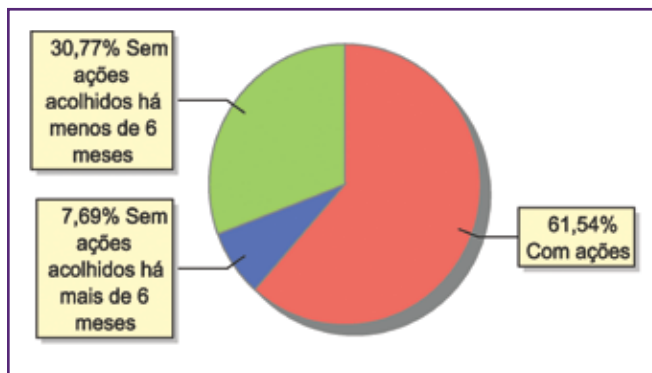



Acompanhamento no âmbito da PJJ de crianças e adolescentes sem ações judiciais	nº de c/a	%
Sem P.A. acolhido há mais de 6 meses	1	20,00
Sem P.A. acolhido há menos de 6 meses	4	80,00
<b>Total</b>	<b>5</b>	<b>100,00</b>

Acompanhamento no âmbito do Poder Judiciário	nº de c/a	%
Com ações judiciais	8	61,54
Sem ações ou procedimentos judiciais	5	38,46
<b>Total</b>	<b>13</b>	<b>100,00</b>

Ações Judiciais	nº de ações	%
Ação de Destituição do Poder Familiar	5	55,56
Representação em face dos pais ou responsável (Art. 249, ECA)	3	33,33
Ação de Alimentos em face dos pais ou responsável	1	11,11
<b>Total</b>	<b>9</b>	<b>100,00</b>

Procedimentos Judiciais	nº de procedimentos	%
Procedimento Preliminar de Acolhimento	1	100,00
<b>Total</b>	<b>1</b>	<b>100,00</b>



## MUNICÍPIO: MIGUEL PEREIRA

### Dos indicadores de distribuição geográfica das crianças e adolescentes acolhidos

#### Distribuição da população infantojuvenil oriunda do Município analisado acolhida pelos demais Municípios do Estado

Município de localização do acolhido	Acolhidos	%
Paty do Alferes	2	66,67
Engenheiro Paulo de Frontin	1	33,33
<b>Total</b>	<b>3</b>	<b>100,00</b>

#### Motivo de desligamento

Motivo	nº de c/a	%	feminino	masculino
Reintegração Familiar	17	100,00	0	17
<b>Total</b>	<b>17</b>	<b>100,00</b>	<b>0</b>	<b>17</b>



## MUNICÍPIO: NILÓPOLIS

Dos indicadores de distribuição geográfica das crianças e adolescentes acolhidos

Distribuição da população infantojuvenil acolhida

Total das entidades de acolhimento institucional e familiar, das crianças e adolescentes inseridos nesses regimes, das crianças e adolescentes aptos à adoção, das crianças e adolescentes sem registro civil de nascimento, das crianças e adolescentes sem visita

nº de entidades	nº de c/a	% de c/a no Estado	aptos à adoção	% aptos à adoção	Sem R.C.N.	Sem visita
2	22	0,83	1	4,55	1	15

Origem da população infantojuvenil acolhida no Município

Município	Acolhidos	%
Nilópolis	22	100,00

Distribuição da população infantojuvenil oriunda do Município analisado acolhida pelos demais Municípios do Estado

Município de localização do acolhido	Acolhidos	%
Nilópolis	22	100,00
<b>Total</b>	<b>22</b>	<b>100,00</b>

Dos indicadores de faixa etária, sexo e escolaridade das crianças e adolescentes acolhidos

Faixa etária das crianças e adolescentes acolhidos

Faixa etária	nº de c/a	%
0 a 3	3	13,64
4 a 6	8	36,36
7 a 9	6	27,27
10 a 12	2	9,09
13 a 15	2	9,09
16 a 18	1	4,55
<b>Total</b>	<b>22</b>	<b>100,00</b>

Percentual de crianças e adolescentes acolhidos por faixa etária

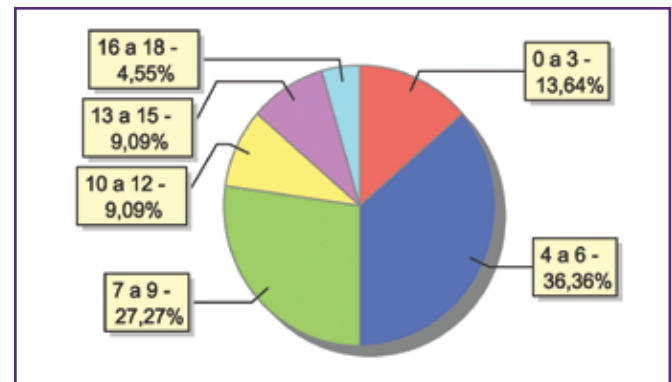

### Distribuição das crianças e adolescentes acolhidos por sexo e faixa etária

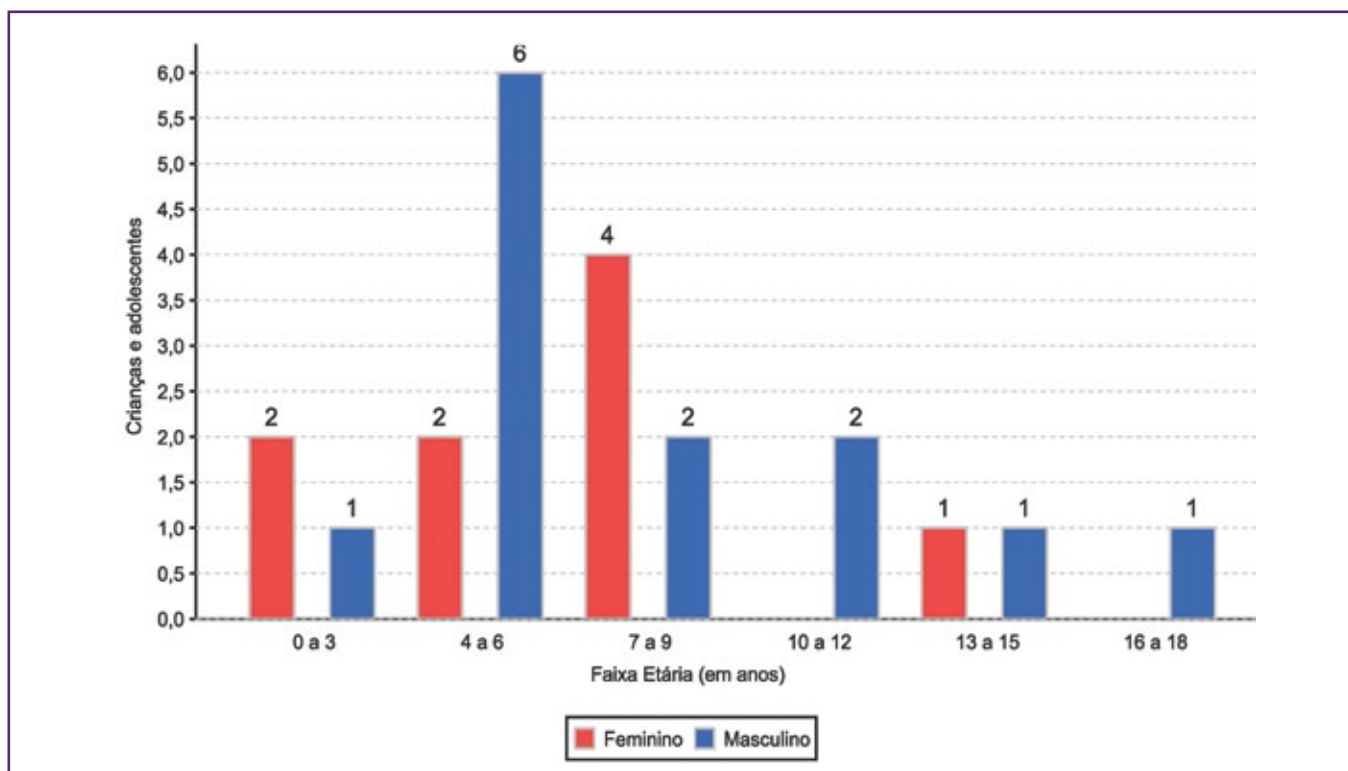

### Escolaridade das crianças e adolescentes acolhidos, por faixa etária

Faixa etária	Estuda	%	Não Estuda	%	Total	%
0 a 3	0	0,00	3	100,00	3	100,00
4 a 5	3	60,00	2	40,00	5	100,00
6 a 15	12	92,31	1	7,69	13	100,00
16 a 18	0	0,00	1	100,00	1	100,00
<b>Total</b>	<b>15</b>	<b>68,18</b>	<b>7</b>	<b>31,82</b>	<b>22</b>	<b>100,00</b>

### Faixa etária das crianças e adolescentes que não estudam

Faixa etária	nº de c/a	%
0 a 3	3	42,86
4 a 5	2	28,57
6 a 15	1	14,29
16 a 18	1	14,29
<b>Total</b>	<b>7</b>	<b>100,00</b>

### Faixa etária (em percentual) das crianças e adolescentes que não estudam

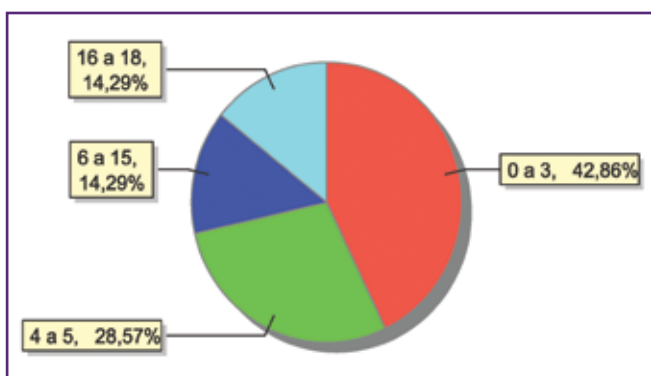





### Dos indicadores de deficiência e saúde

#### Crianças e adolescentes portadores de necessidades especiais

Apresentam deficiência	nº de c/a	%
Sim	1	4,55
Não	21	95,45
<b>Total</b>	<b>22</b>	<b>100,00</b>

#### Detalhamento das crianças e adolescentes portadores de necessidades especiais.

Categoria	nº de c/a	%
Deficiência mental	1	100,00
<b>Total</b>	<b>1</b>	<b>100,00</b>

#### Crianças e adolescentes acolhidos que necessitam de tratamento de saúde especial

Necessidade de tratamento de saúde especial	nº de c/a	%
Sim	6	27,27
Não	16	72,73
<b>Total</b>	<b>22</b>	<b>100,00</b>

#### Doenças mais comuns

Doenças mais comuns	Incidência	%
Acompanhamento psicológico	5	83,33
Encefalopatia	1	16,67
<b>Total</b>	<b>6</b>	<b>100,00</b>

### Dos indicadores de período e motivo de acolhimento / desligamento

#### Tempo de institucionalização das crianças e adolescentes que se encontram em regime de acolhimento institucional ou familiar

Crianças e adolescentes que estão acolhidos	nº de c/a	%
Há menos de 6 meses	12	54,55
Há mais de 6 meses e há menos de 1 ano	3	13,64
Há mais de 1 ano e há menos de 2 anos	7	31,82
<b>Total</b>	<b>22</b>	<b>100,00</b>

#### Percentual – tempo de acolhimento

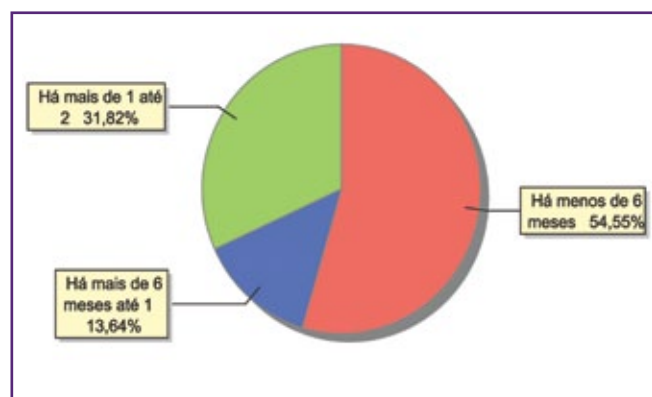

#### Motivo de acolhimento

Motivo	nº de c/a	%	feminino	masculino
Negligência	8	36,36	4	4
Conflitos no ambiente familiar	4	18,18	2	2
Abandono pelos pais ou responsáveis	3	13,64	0	3
Devolução por tentativa de colocação familiar mal sucedida	2	9,09	2	0
Pais ou responsáveis dependentes químicos ou alcoolistas	2	9,09	1	1
Situação de rua	2	9,09	0	2
Responsável cumprindo pena privativa de liberdade	1	4,55	0	1
<b>Total</b>	<b>22</b>	<b>100,00</b>	<b>9</b>	<b>13</b>

### Motivo de acolhimento – principais ocorrências

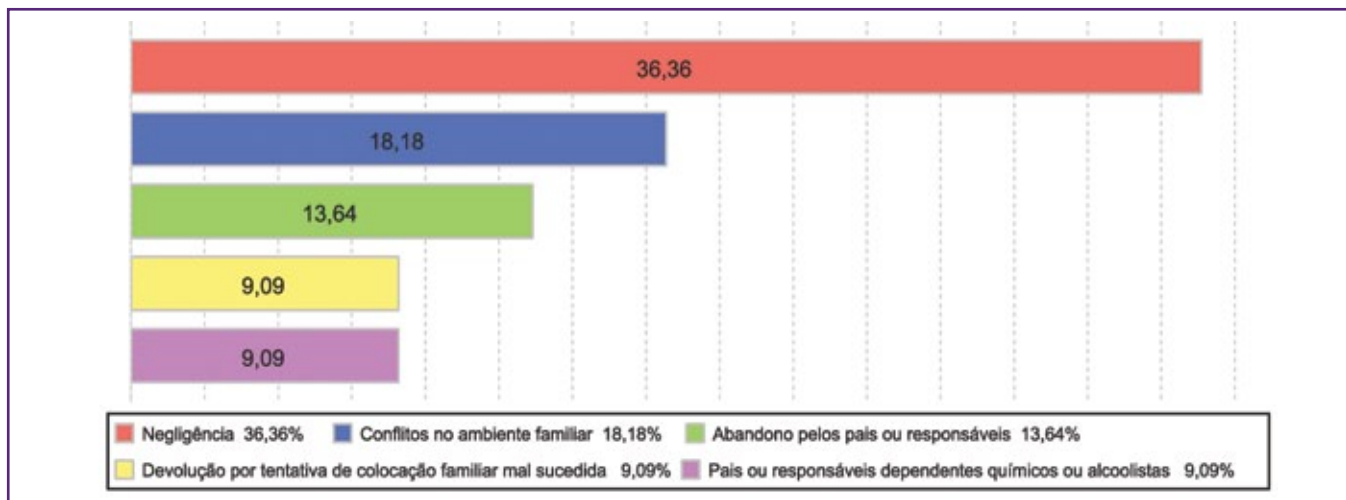

### Motivo de desligamento

Motivo	nº de c/a	%	feminino	masculino
Reintegração Familiar	42	41,58	24	18
Evasão	29	28,71	11	18
Colocação em família substituta	24	23,76	16	8
Maioridade ou Emancipação	5	4,95	2	3
Transferência para outro regime de atendimento	1	0,99	1	0
<b>Total</b>	<b>101</b>	<b>100,00</b>	<b>54</b>	<b>47</b>

### Dos indicadores que podem contribuir para a definição da situação jurídica das crianças e adolescentes acolhidos

#### Relação entre visitação e Ação de Destituição do Poder Familiar (DPF)

Situação	nº de c/a	%	nº de c/a com DPF	% de c/a com DPF	nº de c/a sem DPF	% de c/a sem DPF
Com visita	7	100,00	6	85,71	1	14,29
Sem visita	15	100,00	1	6,67	14	93,33
<b>Total</b>	<b>22</b>	<b>100,00</b>	<b>7</b>	<b>31,82</b>	<b>15</b>	<b>68,18</b>



### Faixa etária das crianças e adolescentes sem visita

Faixa etária	nº de c/a	%	nº de c/a com DPF	% de c/a com DPF	nº de c/a sem DPF	% de c/a sem DPF
0 a 3	2	100,00	1	50,00	1	50,00
4 a 6	5	100,00	0	0,00	5	100,00
7 a 9	5	100,00	0	0,00	5	100,00
10 a 12	1	100,00	0	0,00	1	100,00
13 a 15	1	100,00	0	0,00	1	100,00
16 a 18	1	100,00	0	0,00	1	100,00
<b>Total</b>	<b>15</b>	<b>100,00</b>	<b>1</b>	<b>6,67</b>	<b>14</b>	<b>93,33</b>

### Detalhamento da visitação

Situação	nº de c/a	%
Semanal	5	22,73
Mensal	2	9,09
Sem visita	15	68,18
<b>Total</b>	<b>22</b>	<b>100,00</b>

### Detalhamento dos vínculos biológicos das crianças e adolescentes acolhidos

Situação	nº de c/a	%
Órfãos	1	4,55
Pai e/ou mãe vivo(s)	21	95,45
<b>Total</b>	<b>22</b>	<b>100,00</b>

### Detalhamento dos vínculos jurídicos das crianças e adolescentes acolhidos

#### Crianças e adolescentes com pai e/ou mãe vivo(s)

Crianças e adolescentes	nº de c/a	%
Sem DPF	14	66,67
Com DPF	7	33,33
<b>Total</b>	<b>21</b>	<b>100,00</b>

#### Crianças e adolescentes aptos à adoção

Motivo	nº de c/a	%
Óbito dos pais	1	100,00
<b>Total</b>	<b>1</b>	<b>100,00</b>

### Perfil dos aptos à adoção

Critério	Órfãos	DPF	Pais Desconhecidos	Entrega Voluntária	Total
<b>Sexo</b>					
Masculino	1	0	0	0	1
Total	1	0	0	0	1
<b>Faixa Etária</b>					
13 a 15	1	0	0	0	1
Total	1	0	0	0	1
<b>Tempo de Acolhimento</b>					
Há mais de 1 ano e há menos de 2 anos	1	0	0	0	1
Total	1	0	0	0	1
<b>Deficiências</b>					
Não	1	0	0	0	1
Total	1	0	0	0	1
<b>Doenças</b>					
Não	1	0	0	0	1
Total	1	0	0	0	1

### Panorama e detalhamento da situação das crianças e adolescentes no sistema de justiça

Panorama da situação das crianças e adolescentes no sistema de justiça	nº de c/a	%
Com ações judiciais	12	54,55
Sem ações judiciais	10	45,45
<b>Total</b>	<b>22</b>	<b>100,00</b>

### Distribuição percentual de ações

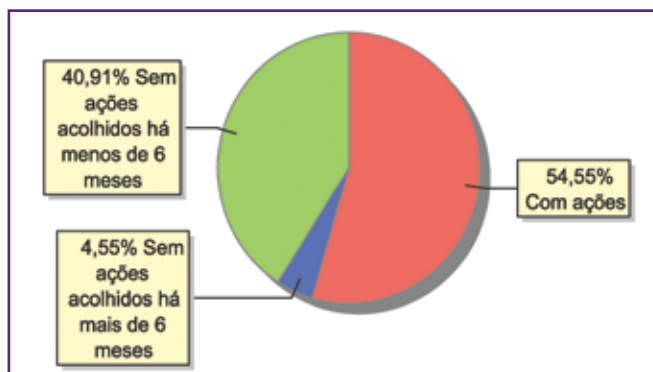



Acompanhamento no âmbito da PJI de crianças e adolescentes sem ações judiciais	nº de c/a	%
Com P.A.	3	30,00
Sem P.A. acolhido há mais de 6 meses	1	10,00
Sem P.A. acolhido há menos de 6 meses	6	60,00
<b>Total</b>	<b>10</b>	<b>100,00</b>

Acompanhamento no âmbito do Poder Judiciário	nº de c/a	%
Com ações judiciais	12	54,55
Sem ações ou procedimentos judiciais	10	45,45
<b>Total</b>	<b>22</b>	<b>100,00</b>

Ações Judiciais	nº de ações	%
Representação em face dos pais ou responsável (Art. 249, ECA)	9	42,86
Ação de Destituição do Poder Familiar	7	33,33
Ação de Guarda Judicial	4	19,05
Ação de Busca e Apreensão	1	4,76
<b>Total</b>	<b>21</b>	<b>100,00</b>

Procedimentos Judiciais	nº de procedimentos	%
Procedimento de Abrigo na Esfera Judicial/ PAMP	5	50,00
Procedimento Preliminar de Acolhimento	4	40,00
Carta Precatória	1	10,00
<b>Total</b>	<b>10</b>	<b>100,00</b>

## MUNICÍPIO: NITERÓI

Dos indicadores de distribuição geográfica das crianças e adolescentes acolhidos

Distribuição da população infantojuvenil acolhida

Total das entidades de acolhimento institucional e familiar, das crianças e adolescentes inseridos nesses regimes, das crianças e adolescentes aptos à adoção, das crianças e adolescentes sem registro civil de nascimento, das crianças e adolescentes sem visita

nº de entidades	nº de c/a	% de c/a no Estado	aptos à adoção	% aptos à adoção	Sem R.C.N.	Sem visita
12	126	4,74	18	14,29	1	72

### Origem da população infantojuvenil acolhida no Município

Município	Acolhidos	%
Niterói	107	84,92
São Gonçalo	12	9,52
Rio de Janeiro	3	2,38
Itaboraí	1	0,79
Rio Bonito	1	0,79
São João de Meriti	1	0,79
Saquarema	1	0,79
<b>Total</b>	<b>126</b>	<b>100,00</b>

### Distribuição da população infantojuvenil oriunda do Município analisado acolhida pelos demais Municípios do Estado

Município de localização do acolhido	Acolhidos	%
Niterói	107	99,07
Rio de Janeiro	1	0,93
<b>Total</b>	<b>108</b>	<b>100,00</b>

Dos indicadores de faixa etária, sexo e escolaridade das crianças e adolescentes acolhidos

### Faixa etária das crianças e adolescentes acolhidos

Faixa etária	nº de c/a	%
0 a 3	6	4,76
4 a 6	11	8,73
7 a 9	18	14,29
10 a 12	22	17,46
13 a 15	48	38,10
16 a 18	21	16,67
<b>Total</b>	<b>126</b>	<b>100,00</b>

### Percentual de crianças e adolescentes acolhidos por faixa etária

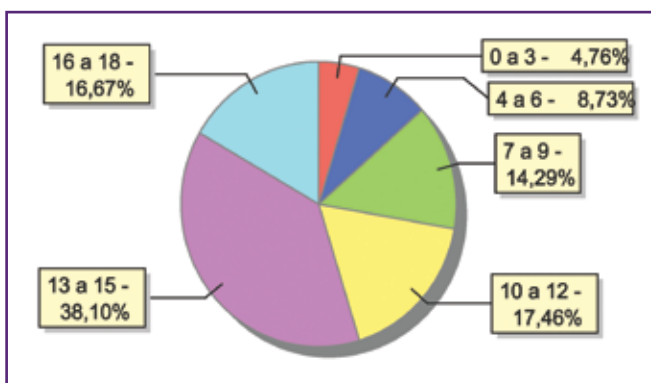



### Distribuição das crianças e adolescentes acolhidos por sexo e faixa etária

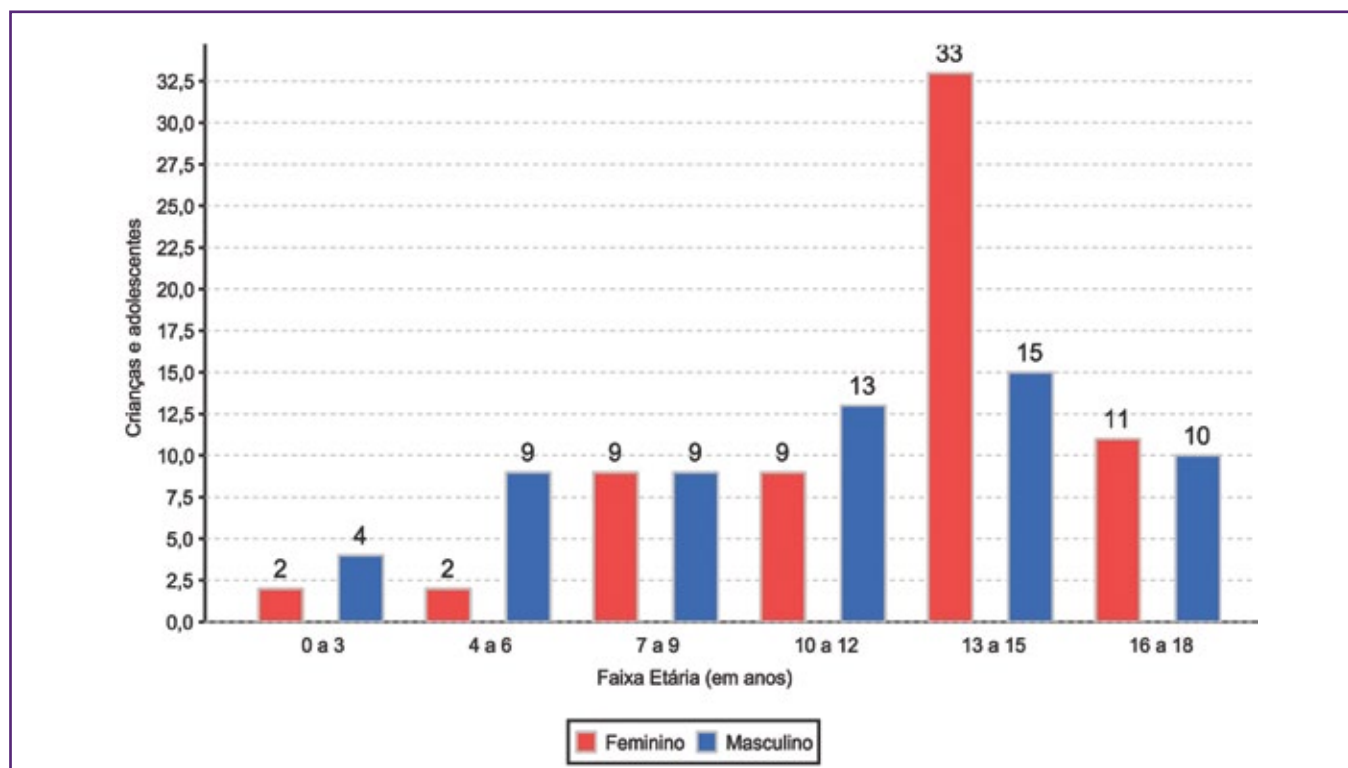

### Escolaridade das crianças e adolescentes acolhidos, por faixa etária

Faixa etária	Estuda	%	Não Estuda	%	Total	%
0 a 3	2	33,33	4	66,67	6	100,00
4 a 5	2	28,57	5	71,43	7	100,00
6 a 15	76	82,61	16	17,39	92	100,00
16 a 18	13	61,90	8	38,10	21	100,00
<b>Total</b>	<b>93</b>	<b>73,81</b>	<b>33</b>	<b>26,19</b>	<b>126</b>	<b>100,00</b>

### Faixa etária das crianças e adolescentes que não estudam

Faixa etária	nº de c/a	%
0 a 3	4	12,12
4 a 5	5	15,15
6 a 15	12	36,36
16 a 18	12	36,36
<b>Total</b>	<b>33</b>	<b>100,00</b>

### Faixa etária (em percentual) das crianças e adolescentes que não estudam

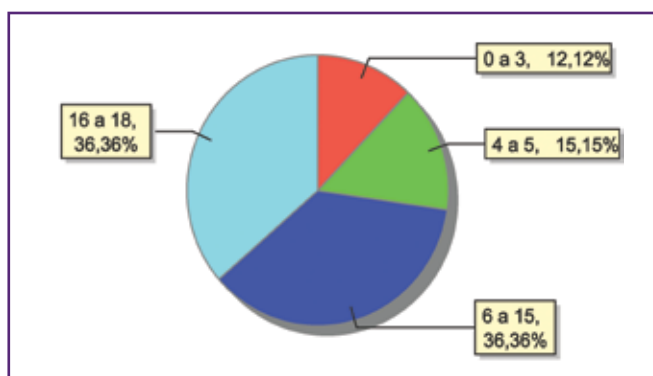

### Dos indicadores de deficiência e saúde

#### Crianças e adolescentes portadores de necessidades especiais

Apresentam deficiência	nº de c/a	%
Sim	22	17,46
Não	104	82,54
<b>Total</b>	<b>126</b>	<b>100,00</b>

#### Detalhamento das crianças e adolescentes portadores de necessidades especiais.

Categoria	nº de c/a	%
Deficiência mental	15	68,18
Deficiência múltipla	3	13,64
Deficiência auditiva/deficiência visual	2	9,09
Deficiência física	2	9,09
<b>Total</b>	<b>22</b>	<b>100,00</b>

#### Crianças e adolescentes acolhidos que necessitam de tratamento de saúde especial

Necessidade de tratamento de saúde especial	nº de c/a	%
Sim	55	43,65
Não	71	56,35
<b>Total</b>	<b>126</b>	<b>100,00</b>

#### Doenças mais comuns

Doenças mais comuns	Incidência	%
Acompanhamento psicológico	30	33,33
Dificuldades fonoaudiológicas (tratamento fonoaudiológico)	19	21,11
HIV Positivo	12	13,33
Encefalopatia	10	11,11
Dificuldades psicomotoras (tratamento fisioterápico)	9	10,00
Doenças Neurológicas	4	4,44
Transtornos Mentais	3	3,33
Doença Renal	1	1,11
Doenças do Aparelho Digestivo	1	1,11
Epilepsia	1	1,11
<b>Total</b>	<b>90</b>	<b>100,00</b>

### Dos indicadores de período e motivo de acolhimento / desligamento

#### Tempo de institucionalização das crianças e adolescentes que se encontram em regime de acolhimento institucional ou familiar

Crianças e adolescentes que estão acolhidos	nº de c/a	%
Há menos de 6 meses	25	19,84
Há mais de 6 meses e há menos de 1 ano	4	3,17
Há mais de 1 ano e há menos de 2 anos	22	17,46
Há mais de 2 anos e há menos de 3 anos	10	7,94
Há mais de 3 anos e há menos de 4 anos	15	11,90
Há mais de 4 anos e há menos de 5 anos	7	5,56
Há mais de 5 anos e há menos de 10 anos	31	24,60
Há mais de 10 anos	12	9,52
<b>Total</b>	<b>126</b>	<b>100,00</b>

#### Percentual - tempo de acolhimento

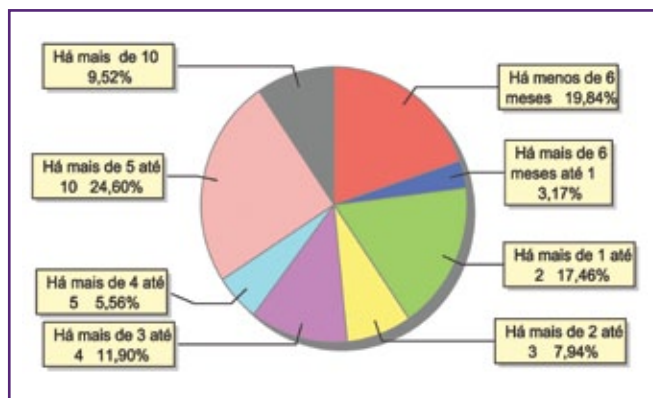





### Motivo de acolhimento

Motivo	nº de c/a	%	feminino	masculino
Abandono pelos pais ou responsáveis	26	20,63	12	14
Negligência	25	19,84	11	14
Responsável impossibilitado de cuidar por motivo de doença	14	11,11	10	4
Situação de rua	14	11,11	6	8
Abusos físicos ou psicológicos contra a criança ou adolescente	11	8,73	6	5
Carência de recursos materiais da família ou responsáveis	9	7,14	5	4
Pais ou responsáveis dependentes químicos ou alcoolistas	7	5,56	5	2
Devolução por tentativa de colocação familiar mal sucedida	3	2,38	3	0
Orfandade	3	2,38	1	2
Risco de vida na comunidade	3	2,38	0	3
Abuso sexual / Suspeita de abuso sexual	2	1,59	2	0
Conflitos no ambiente familiar	2	1,59	1	1
Falta de creche ou escola em horário integral	2	1,59	2	0
Responsável cumprindo pena privativa de liberdade	2	1,59	1	1
Em razão de sua conduta	1	0,79	1	0
Prostituição dos pais	1	0,79	0	1
Uso abusivo de drogas ou álcool	1	0,79	0	1
<b>Total</b>	<b>126</b>	<b>100,00</b>	<b>66</b>	<b>60</b>

### Motivo de acolhimento – principais ocorrências

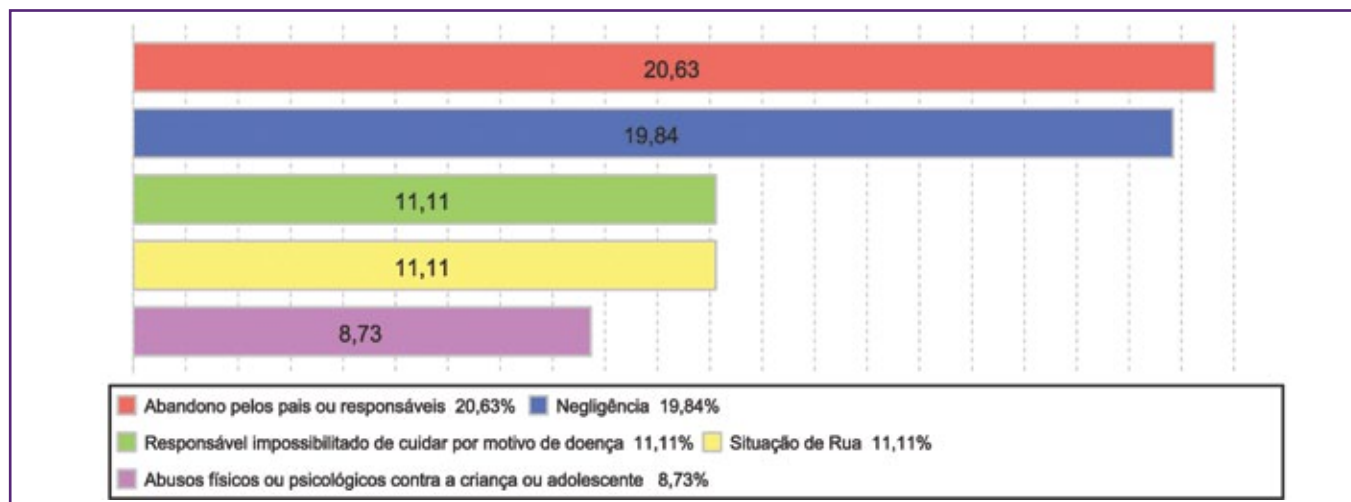

### Motivo de desligamento

Motivo	nº de c/a	%	feminino	masculino
Reintegração Familiar	137	41,39	78	59
Evasão	70	21,15	35	35
Colocação em família substituta	65	19,64	28	37
Maioridade ou Emancipação	52	15,71	27	25
Transferência para outro regime de atendimento	6	1,81	2	4
Óbito	1	0,30	1	0
<b>Total</b>	<b>331</b>	<b>100,00</b>	<b>171</b>	<b>160</b>

### Dos indicadores que podem contribuir para a definição da situação jurídica das crianças e adolescentes acolhidos

#### Relação entre visitação e Ação de Destituição do Poder Familiar (DPF)

Situação	nº de c/a	%	nº de c/a com DPF	% de c/a com DPF	nº de c/a sem DPF	% de c/a sem DPF
Com visita	54	100,00	9	16,67	45	83,33
Sem visita	72	100,00	32	44,44	40	55,56
<b>Total</b>	<b>126</b>	<b>100,00</b>	<b>41</b>	<b>32,54</b>	<b>85</b>	<b>67,46</b>

#### Faixa etária das crianças e adolescentes sem visita

Faixa etária	nº de c/a	%	nº de c/a com DPF	% de c/a com DPF	nº de c/a sem DPF	% de c/a sem DPF
0 a 3	5	100,00	2	40,00	3	60,00
4 a 6	8	100,00	4	50,00	4	50,00
7 a 9	12	100,00	4	33,33	8	66,67
10 a 12	13	100,00	9	69,23	4	30,77
13 a 15	21	100,00	9	42,86	12	57,14
16 a 18	13	100,00	4	30,77	9	69,23
<b>Total</b>	<b>72</b>	<b>100,00</b>	<b>32</b>	<b>44,44</b>	<b>40</b>	<b>55,56</b>

#### Detalhamento da visitação

Situação	nº de c/a	%
Diária	3	2,38
Semanal	27	21,43
Quinzenal	19	15,08
Mensal	5	3,97
Sem visita	72	57,14
<b>Total</b>	<b>126</b>	<b>100,00</b>

#### Detalhamento dos vínculos biológicos das crianças e adolescentes acolhidos

Situação	nº de c/a	%
Órfãos	10	7,94
Pai e/ou mãe vivo(s)	109	86,51
Pai e mãe desconhecidos	1	0,79
DPF com trânsito em julgado	6	4,76
<b>Total</b>	<b>126</b>	<b>100,00</b>



### Detalhamento dos vínculos jurídicos das crianças e adolescentes acolhidos

#### Crianças e adolescentes com pai e/ou mãe vivo(s)

Crianças e adolescentes	nº de c/a	%
Sem DPF	75	65,22
Com DPF	40	34,78
<b>Total</b>	<b>115</b>	<b>100,00</b>

#### Crianças e adolescentes aptos à adoção

Motivo	nº de c/a	%
Óbito dos pais	10	55,56
DPF com trânsito em julgado	6	33,33
Pais desconhecidos	1	5,56
Entrega Voluntária	1	5,56
<b>Total</b>	<b>18</b>	<b>100,00</b>

### Perfil dos aptos à adoção

Critério	Órfãos	DPF	Pais Desconhecidos	Entrega Voluntária	Total
<b>Sexo</b>					
Feminino	3	5	0	0	8
Masculino	7	1	1	1	10
<b>Total</b>	<b>10</b>	<b>6</b>	<b>1</b>	<b>1</b>	<b>18</b>
<b>Faixa Etária</b>					
0 a 3	0	0	1	0	1
4 a 6	1	0	0	1	2
10 a 12	2	3	0	0	5
13 a 15	6	2	0	0	8
16 a 18	1	1	0	0	2
<b>Total</b>	<b>10</b>	<b>6</b>	<b>1</b>	<b>1</b>	<b>18</b>
<b>Tempo de Acolhimento</b>					
Há menos de 6 meses	0	1	1	0	2
Há mais de 1 ano e há menos de 2 anos	2	1	0	0	3
Há mais de 2 anos e há menos de 3 anos	1	1	0	0	2
Há mais de 3 anos e há menos de 4 anos	1	0	0	0	1
Há mais de 5 anos e há menos de 10 anos	4	0	0	1	5
Há mais de 10 anos	2	3	0	0	5
<b>Total</b>	<b>10</b>	<b>6</b>	<b>1</b>	<b>1</b>	<b>18</b>
<b>Deficiências</b>					
Não	6	4	1	0	11
Sim	4	2	0	1	7
<b>Total</b>	<b>10</b>	<b>6</b>	<b>1</b>	<b>1</b>	<b>18</b>
<b>Doenças</b>					
Não	3	4	1	0	8
Sim	7	2	0	1	10
<b>Total</b>	<b>10</b>	<b>6</b>	<b>1</b>	<b>1</b>	<b>18</b>

**Panorama e detalhamento da situação das crianças e adolescentes no sistema de justiça**
**Distribuição percentual de ações**

Panorama da situação das crianças e adolescentes no sistema de justiça	nº de c/a	%
Com ações judiciais	58	46,03
Sem ações judiciais	68	53,97
<b>Total</b>	<b>126</b>	<b>100,00</b>

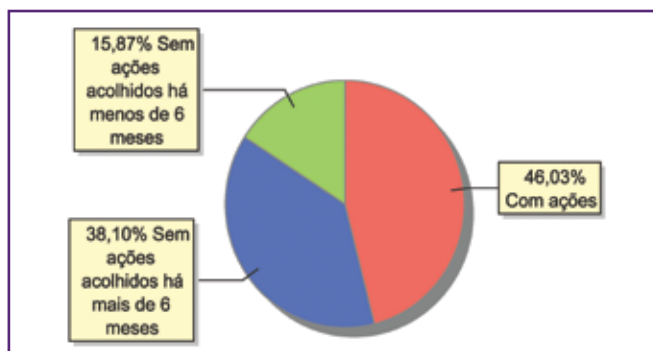

Acompanhamento no âmbito da PJJ de crianças e adolescentes sem ações judiciais	nº de c/a	%
Sem P.A. acolhido há mais de 6 meses	48	70,59
Sem P.A. acolhido há menos de 6 meses	20	29,41
<b>Total</b>	<b>68</b>	<b>100,00</b>

Acompanhamento no âmbito do Poder Judiciário	nº de c/a	%
Com ações judiciais	58	46,03
Com procedimentos judiciais	44	34,92
Sem ações ou procedimentos judiciais	24	19,05
<b>Total</b>	<b>126</b>	<b>100,00</b>

Ações Judiciais	nº de ações	%
Ação de Destituição do Poder Familiar	42	60,00
Representação em face dos pais ou responsável (Art. 249, ECA)	13	18,57
Ação de Adoção	6	8,57
Ação de Guarda Judicial	4	5,71
Ação de Registro Civil de Nascimento	3	4,29
Ação de Entrega Voluntária (Art. 166 ECA)	1	1,43
Ação Civil Pública para proteção de direito individual (moradia, inclusão em programa de auxílio, etc)	1	1,43
<b>Total</b>	<b>70</b>	<b>100,00</b>

Procedimentos Judiciais	nº de procedimentos	%
Procedimento Preliminar de Acolhimento	58	66,67
Procedimento de Abrigo na Esfera Judicial/ PAMP	25	28,74
Outros Procedimentos Judiciais	2	2,30
Carta Precatória	2	2,30
<b>Total</b>	<b>87</b>	<b>100,00</b>



## MUNICÍPIO: NOVA FRIBURGO

Dos indicadores de distribuição geográfica das crianças e adolescentes acolhidos

Distribuição da população infantojuvenil acolhida

Total das entidades de acolhimento institucional e familiar, das crianças e adolescentes inseridos nesses regimes, das crianças e adolescentes aptos à adoção, das crianças e adolescentes sem registro civil de nascimento, das crianças e adolescentes sem visita

nº de entidades	nº de c/a	% de c/a no Estado	aptos à adoção	% aptos à adoção	Sem R.C.N.	Sem visita
2	9	0,34	2	22,22	0	4

Origem da população infantojuvenil acolhida no Município

Município	Acolhidos	%
Nova Friburgo	9	100,00

Distribuição da população infantojuvenil oriunda do Município analisado acolhida pelos demais Municípios do Estado

Município de localização do acolhido	Acolhidos	%
Nova Friburgo	9	64,29
Barra Mansa	3	21,43
Duas Barras	1	7,14
Rio de Janeiro	1	7,14
<b>Total</b>	<b>14</b>	<b>100,00</b>

Dos indicadores de faixa etária, sexo e escolaridade das crianças e adolescentes acolhidos

Faixa etária das crianças e adolescentes acolhidos

Faixa etária	nº de c/a	%
4 a 6	2	22,22
10 a 12	5	55,56
13 a 15	1	11,11
16 a 18	1	11,11
<b>Total</b>	<b>9</b>	<b>100,00</b>

Percentual de crianças e adolescentes acolhidos por faixa etária

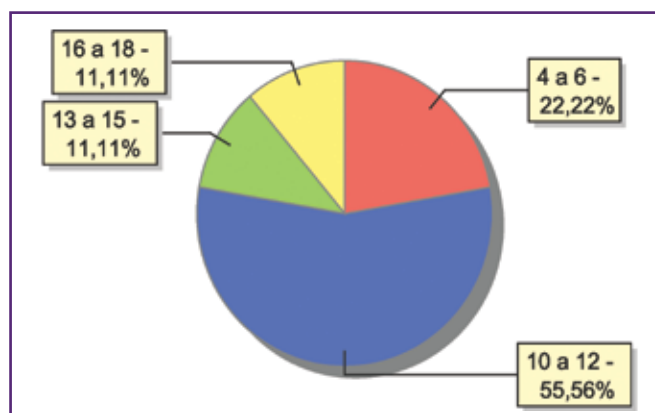

### Distribuição das crianças e adolescentes acolhidos por sexo e faixa etária

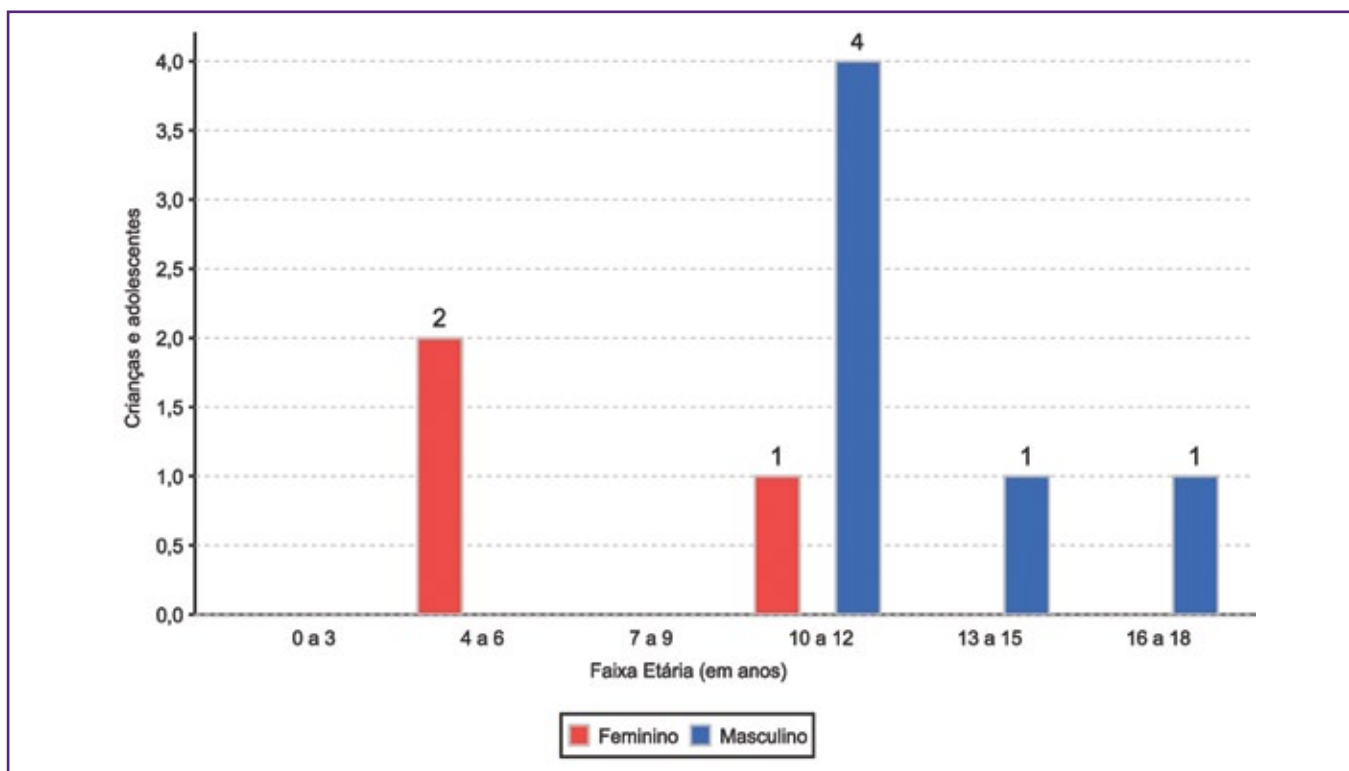

### Escolaridade das crianças e adolescentes acolhidos, por faixa etária

Faixa etária	Estuda	%	Não Estuda	%	Total	%
4 a 5	0	0,00	1	100,00	1	100,00
6 a 15	5	71,43	2	28,57	7	100,00
16 a 18	1	100,00	0	0,00	1	100,00
<b>Total</b>	<b>6</b>	<b>66,67</b>	<b>3</b>	<b>33,33</b>	<b>9</b>	<b>100,00</b>

### Faixa etária das crianças e adolescentes que não estudam

Faixa etária	nº de c/a	%
4 a 5	1	33,33
6 a 15	2	66,67
<b>Total</b>	<b>3</b>	<b>100,00</b>

### Faixa etária (em percentual) das crianças e adolescentes que não estudam

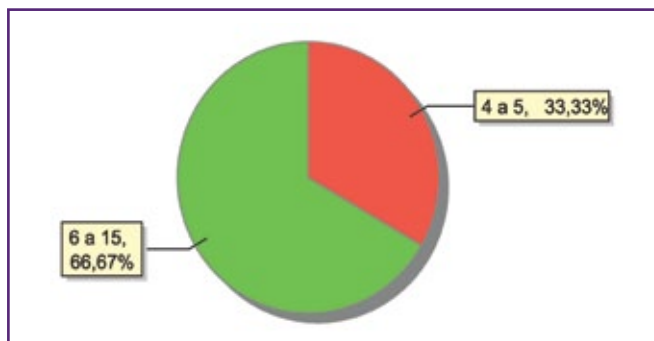



### Dos indicadores de deficiência e saúde

#### Crianças e adolescentes portadores de necessidades especiais

Apresentam deficiência	nº de c/a	%
Sim	1	11,11
Não	8	88,89
<b>Total</b>	<b>9</b>	<b>100,00</b>

#### Detalhamento das crianças e adolescentes portadores de necessidades especiais.

Categoria	nº de c/a	%
Deficiência auditiva/deficiência visual	1	100,00
<b>Total</b>	<b>1</b>	<b>100,00</b>

#### Crianças e adolescentes acolhidos que necessitam de tratamento de saúde especial

Necessidade de tratamento de saúde especial	nº de c/a	%
Sim	3	33,33
Não	6	66,67
<b>Total</b>	<b>9</b>	<b>100,00</b>

#### Doenças mais comuns

Doenças mais comuns	Incidência	%
Dificuldades fonoaudiológicas (tratamento fonoaudiológico)	2	66,67
Acompanhamento psicológico	1	33,33
<b>Total</b>	<b>3</b>	<b>100,00</b>

### Dos indicadores de período e motivo de acolhimento / desligamento

#### Tempo de institucionalização das crianças e adolescentes que se encontram em regime de acolhimento institucional ou familiar

Crianças e adolescentes que estão acolhidos	nº de c/a	%
Há menos de 6 meses	6	66,67
Há mais de 6 meses e há menos de 1 ano	1	11,11
Há mais de 3 anos e há menos de 4 anos	1	11,11
Há mais de 5 anos e há menos de 10 anos	1	11,11
<b>Total</b>	<b>9</b>	<b>100,00</b>

#### Motivo de acolhimento

Motivo	nº de c/a	%	feminino	masculino
Abandono pelos pais ou responsáveis	3	33,33	2	1
Abusos físicos ou psicológicos contra a criança ou adolescente	2	22,22	0	2
Conflitos no ambiente familiar	2	22,22	1	1
Em razão de sua conduta	1	11,11	0	1
Negligência	1	11,11	0	1
<b>Total</b>	<b>9</b>	<b>100,00</b>	<b>3</b>	<b>6</b>

### Motivo de desligamento

Motivo	nº de c/a	%	feminino	masculino
Reintegração Familiar	111	60,99	50	61
Evasão	45	24,73	21	24
Maioridade ou Emancipação	12	6,59	4	8
Colocação em família substituta	11	6,04	2	9
Transferência para outro regime de atendimento	3	1,65	0	3
<b>Total</b>	<b>182</b>	<b>100,00</b>	<b>77</b>	<b>105</b>

### Dos indicadores que podem contribuir para a definição da situação jurídica das crianças e adolescentes acolhidos

#### Relação entre visitação e Ação de Destituição do Poder Familiar (DPF)

Situação	nº de c/a	%	nº de c/a com DPF	% de c/a com DPF	nº de c/a sem DPF	% de c/a sem DPF
Com visita	5	100,00	1	20,00	4	80,00
Sem visita	4	100,00	1	25,00	3	75,00
<b>Total</b>	<b>9</b>	<b>100,00</b>	<b>2</b>	<b>22,22</b>	<b>7</b>	<b>77,78</b>

#### Faixa etária das crianças e adolescentes sem visita

Faixa etária	nº de c/a	%	nº de c/a com DPF	% de c/a com DPF	nº de c/a sem DPF	% de c/a sem DPF
10 a 12	2	100,00	1	50,00	1	50,00
13 a 15	1	100,00	0	0,00	1	100,00
16 a 18	1	100,00	0	0,00	1	100,00
<b>Total</b>	<b>4</b>	<b>100,00</b>	<b>1</b>	<b>25,00</b>	<b>3</b>	<b>75,00</b>

#### Detalhamento da visitação

Situação	nº de c/a	%
Diária	3	33,33
Quinzenal	1	11,11
Mensal	1	11,11
Sem visita	4	44,44
<b>Total</b>	<b>9</b>	<b>100,00</b>

#### Detalhamento dos vínculos biológicos das crianças e adolescentes acolhidos

Situação	nº de c/a	%
Pai e/ou mãe vivo(s)	9	100,00
<b>Total</b>	<b>9</b>	<b>100,00</b>





### Detalhamento dos vínculos jurídicos das crianças e adolescentes acolhidos

#### Crianças e adolescentes com pai e/ou mãe vivo(s)

Crianças e adolescentes	nº de c/a	%
Sem DPF	7	77,78
Com DPF	2	22,22
<b>Total</b>	<b>9</b>	<b>100,00</b>

#### Crianças e adolescentes aptos à adoção

Motivo	nº de c/a	%
Entrega Voluntária	2	100,00
<b>Total</b>	<b>2</b>	<b>100,00</b>

### Perfil dos aptos à adoção

Critério	Órfãos	DPF	Pais Desconhecidos	Entrega Voluntária	Total
<b>Sexo</b>					
Masculino	0	0	0	2	2
Total	0	0	0	2	2
<b>Faixa Etária</b>					
13 a 15	0	0	0	1	1
16 a 18	0	0	0	1	1
Total	0	0	0	2	2
<b>Tempo de Acolhimento</b>					
Há mais de 3 anos e há menos de 4 anos	0	0	0	1	1
Há mais de 5 anos e há menos de 10 anos	0	0	0	1	1
Total	0	0	0	2	2
<b>Deficiências</b>					
Não	0	0	0	2	2
Total	0	0	0	2	2
<b>Doenças</b>					
Não	0	0	0	2	2
Total	0	0	0	2	2

### Panorama e detalhamento da situação das crianças e adolescentes no sistema de justiça

Panorama da situação das crianças e adolescentes no sistema de justiça	nº de c/a	%
Com ações judiciais	4	44,44
Sem ações judiciais	5	55,56
<b>Total</b>	<b>9</b>	<b>100,00</b>

#### Distribuição percentual de ações

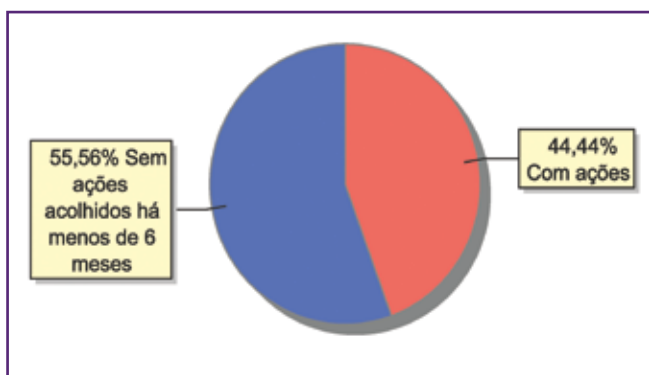

<b>Acompanhamento no âmbito da PJJ de crianças e adolescentes sem ações judiciais</b>	<b>nº de c/a</b>	<b>%</b>
Sem P.A. acolhido há menos de 6 meses	5	100,00
<b>Total</b>	<b>5</b>	<b>100,00</b>

<b>Acompanhamento no âmbito do Poder Judiciário</b>	<b>nº de c/a</b>	<b>%</b>
Com ações judiciais	4	44,44
Com procedimentos judiciais	1	11,11
Sem ações ou procedimentos judiciais	4	44,44
<b>Total</b>	<b>9</b>	<b>100,00</b>

<b>Ações Judiciais</b>	<b>nº de ações</b>	<b>%</b>
Ação de Entrega Voluntária (Art. 166 ECA)	2	33,33
Ação de Destituição do Poder Familiar	2	33,33
Ação de Suspensão do Poder Familiar (Art.24 ECA)	1	16,67
Representação em face dos pais ou responsável (Art. 249, ECA)	1	16,67
<b>Total</b>	<b>6</b>	<b>100,00</b>

<b>Procedimentos Judiciais</b>	<b>nº de procedimentos</b>	<b>%</b>
Procedimento de Abrigo na Esfera Judicial/ PAMP	4	80,00
Carta Precatória	1	20,00
<b>Total</b>	<b>5</b>	<b>100,00</b>



## MUNICÍPIO: NOVA IGUAÇU

Dos indicadores de distribuição geográfica das crianças e adolescentes acolhidos

Distribuição da população infantojuvenil acolhida

Total das entidades de acolhimento institucional e familiar, das crianças e adolescentes inseridos nesses regimes, das crianças e adolescentes aptos à adoção, das crianças e adolescentes sem registro civil de nascimento, das crianças e adolescentes sem visita

nº de entidades	nº de c/a	% de c/a no Estado	aptos à adoção	% aptos à adoção	Sem R.C.N.	Sem visita
12	109	4,10	13	11,93	3	64

Origem da população infantojuvenil acolhida no Município

Município	Acolhidos	%
Nova Iguaçu	89	81,65
Rio de Janeiro	6	5,50
Belford Roxo	5	4,59
Japeri	3	2,75
Mesquita	2	1,83
Cordeiro	1	0,92
Duque de Caxias	1	0,92
Queimados	1	0,92
Três Rios	1	0,92
<b>Total</b>	<b>109</b>	<b>100,00</b>

Distribuição da população infantojuvenil oriunda do Município analisado acolhida pelos demais Municípios do Estado

Município de localização do acolhido	Acolhidos	%
Nova Iguaçu	89	84,76
Rio de Janeiro	8	7,62
Belford Roxo	4	3,81
São João de Meriti	2	1,90
Barra Mansa	1	0,95
Mesquita	1	0,95
<b>Total</b>	<b>105</b>	<b>100,00</b>

Dos indicadores de faixa etária, sexo e escolaridade das crianças e adolescentes acolhidos

Faixa etária das crianças e adolescentes acolhidos

Faixa etária	nº de c/a	%
0 a 3	14	12,84
4 a 6	14	12,84
7 a 9	15	13,76
10 a 12	23	21,10
13 a 15	28	25,69
16 a 18	15	13,76
<b>Total</b>	<b>109</b>	<b>100,00</b>

Percentual de crianças e adolescentes acolhidos por faixa etária

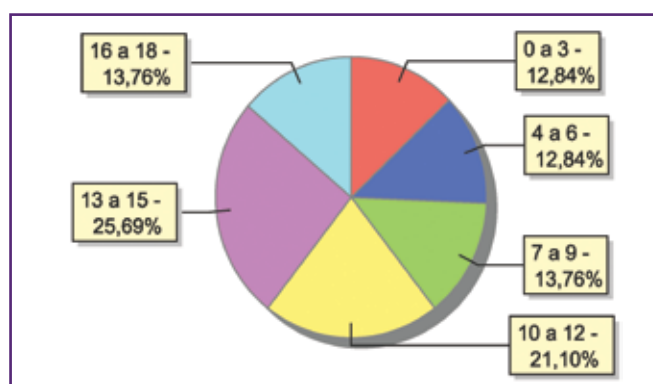

### Distribuição das crianças e adolescentes acolhidos por sexo e faixa etária

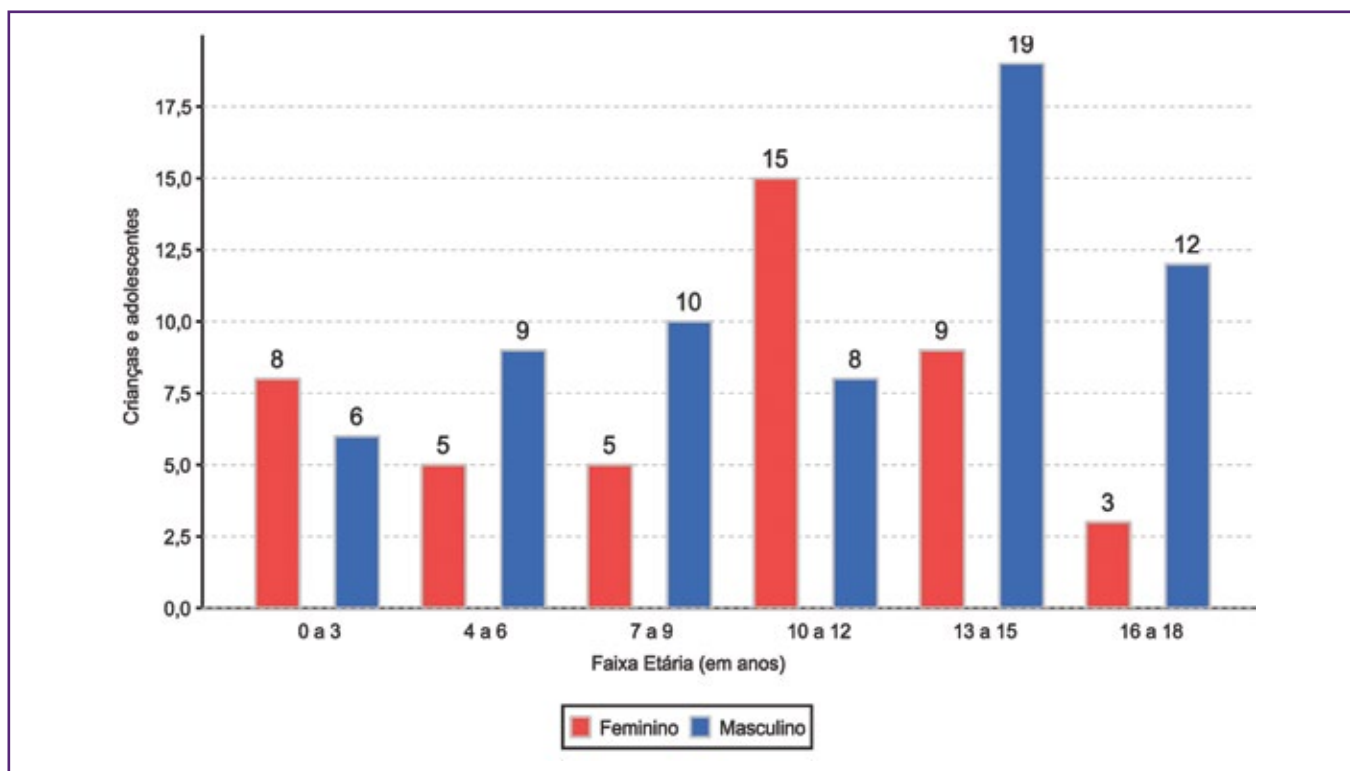

### Escolaridade das crianças e adolescentes acolhidos, por faixa etária

Faixa etária	Estuda	%	Não Estuda	%	Total	%
0 a 3	0	0,00	14	100,00	14	100,00
4 a 5	2	20,00	8	80,00	10	100,00
6 a 15	48	68,57	22	31,43	70	100,00
16 a 18	10	66,67	5	33,33	15	100,00
<b>Total</b>	<b>60</b>	<b>55,05</b>	<b>49</b>	<b>44,96</b>	<b>109</b>	<b>100,00</b>

### Faixa etária das crianças e adolescentes que não estudam

Faixa etária	nº de c/a	%
0 a 3	14	28,57
4 a 5	8	16,33
6 a 15	17	34,69
16 a 18	10	20,41
<b>Total</b>	<b>49</b>	<b>100,00</b>

### Faixa etária (em percentual) das crianças e adolescentes que não estudam

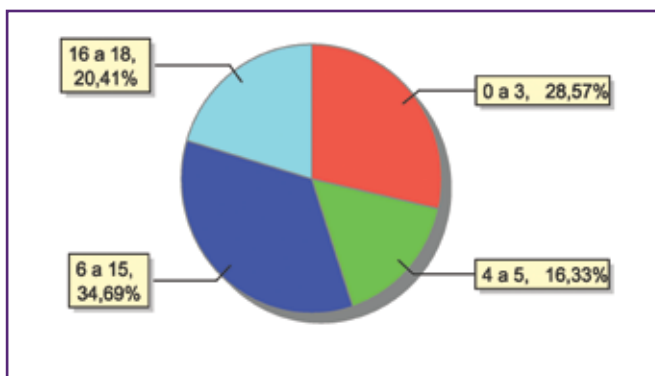



### Dos indicadores de deficiência e saúde

#### Crianças e adolescentes portadores de necessidades especiais

Apresentam deficiência	nº de c/a	%
Sim	8	7,34
Não	101	92,66
<b>Total</b>	<b>109</b>	<b>100,00</b>

#### Detalhamento das crianças e adolescentes portadores de necessidades especiais.

Categoria	nº de c/a	%
Deficiência mental	6	75,00
Deficiência física	2	25,00
<b>Total</b>	<b>8</b>	<b>100,00</b>

#### Crianças e adolescentes acolhidos que necessitam de tratamento de saúde especial

Necessidade de tratamento de saúde especial	nº de c/a	%
Sim	14	12,84
Não	95	87,16
<b>Total</b>	<b>109</b>	<b>100,00</b>

#### Doenças mais comuns

Doenças mais comuns	Incidência	%
Acompanhamento psicológico	6	37,50
HIV Positivo	2	12,50
Alergia	1	6,25
Cardiopatias	1	6,25
Dificuldades psicomotoras (tratamento fisioterápico)	1	6,25
Doenças Hormonais	1	6,25
Doenças Neurológicas	1	6,25
Epilepsia	1	6,25
Transtornos Mentais	1	6,25
Tratamento Oftalmológico	1	6,25
<b>Total</b>	<b>16</b>	<b>100,00</b>

### Dos indicadores de período e motivo de acolhimento / desligamento

#### Tempo de institucionalização das crianças e adolescentes que se encontram em regime de acolhimento institucional ou familiar

Crianças e adolescentes que estão acolhidos	nº de c/a	%
Há menos de 6 meses	47	43,12
Há mais de 6 meses e há menos de 1 ano	23	21,10
Há mais de 1 ano e há menos de 2 anos	18	16,51
Há mais de 2 anos e há menos de 3 anos	10	9,17
Há mais de 3 anos e há menos de 4 anos	7	6,42
Há mais de 5 anos e há menos de 10 anos	3	2,75
Há mais de 10 anos	1	0,92
<b>Total</b>	<b>109</b>	<b>100,00</b>

#### Percentual – tempo de acolhimento

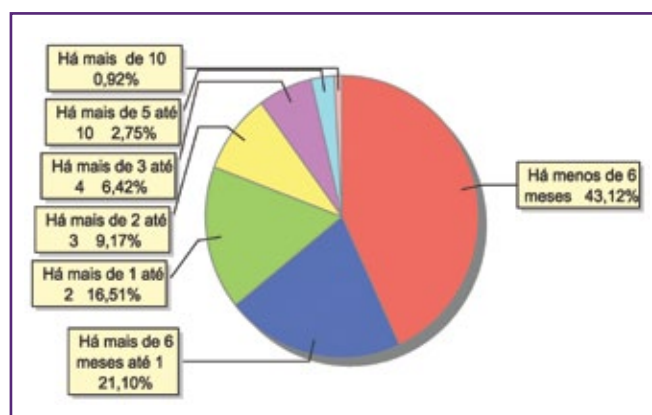

### Motivo de acolhimento

Motivo	nº de c/a	%	feminino	masculino
Negligência	23	21,10	10	13
Abandono pelos pais ou responsáveis	18	16,51	5	13
Situação de rua	16	14,68	8	8
Abuso sexual / Suspeita de abuso sexual	10	9,17	9	1
Em razão de sua conduta	7	6,42	1	6
Conflitos no ambiente familiar	6	5,50	2	4
Orfandade	6	5,50	1	5
Responsável impossibilitado de cuidar por motivo de doença	6	5,50	3	3
Abusos físicos ou psicológicos contra a criança ou adolescente	5	4,59	3	2
Devolução por tentativa de colocação familiar mal sucedida	3	2,75	1	2
Pais ou responsáveis dependentes químicos ou alcoolistas	3	2,75	2	1
Uso abusivo de drogas ou álcool	3	2,75	0	3
Risco de vida na comunidade	2	1,83	0	2
Falta de creche ou escola em horário integral	1	0,92	0	1
<b>Total</b>	<b>109</b>	<b>100,00</b>	<b>45</b>	<b>64</b>

### Motivo de acolhimento – principais ocorrências

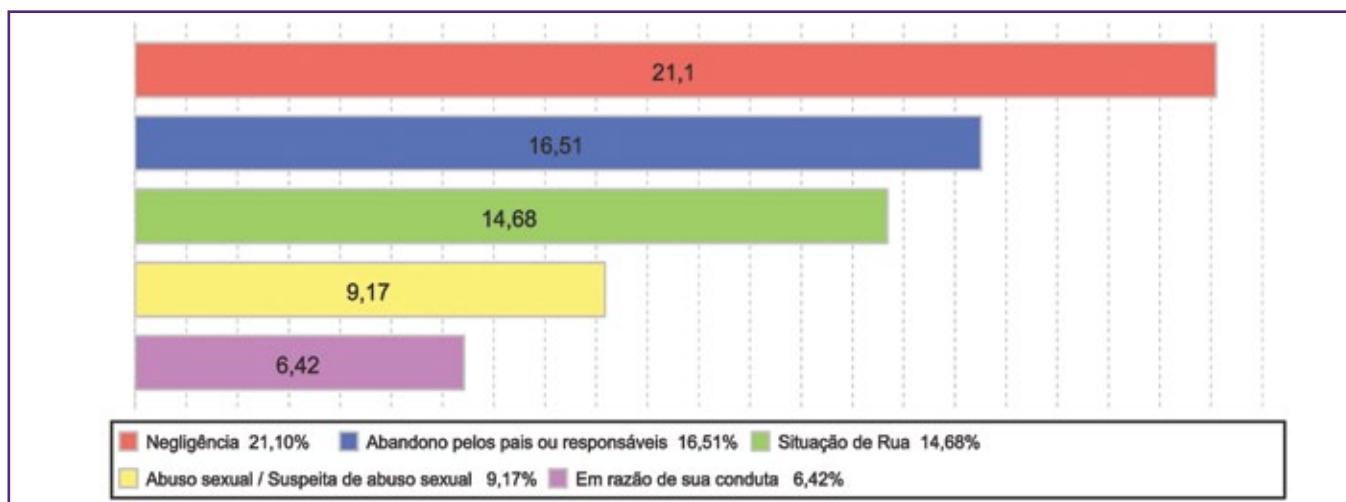



### Motivo de desligamento

Motivo	nº de c/a	%	feminino	masculino
Evasão	208	40,86	67	141
Reintegração Familiar	186	36,54	68	118
Colocação em família substituta	68	13,36	24	44
Maioridade ou Emancipação	42	8,25	17	25
Óbito	3	0,59	1	2
Transferência para outro regime de atendimento	2	0,39	1	1
<b>Total</b>	<b>509</b>	<b>100,00</b>	<b>178</b>	<b>331</b>

### Dos indicadores que podem contribuir para a definição da situação jurídica das crianças e adolescentes acolhidos Relação entre visitação e Ação de Destituição do Poder Familiar (DPF)

Situação	nº de c/a	%	nº de c/a com DPF	% de c/a com DPF	nº de c/a sem DPF	% de c/a sem DPF
Com visita	45	100,00	10	22,22	35	77,78
Sem visita	64	100,00	16	25,00	48	75,00
<b>Total</b>	<b>109</b>	<b>100,00</b>	<b>26</b>	<b>23,85</b>	<b>83</b>	<b>76,15</b>

### Faixa etária das crianças e adolescentes sem visita

Faixa etária	nº de c/a	%	nº de c/a com DPF	% de c/a com DPF	nº de c/a sem DPF	% de c/a sem DPF
0 a 3	10	100,00	4	40,00	6	60,00
4 a 6	10	100,00	2	20,00	8	80,00
7 a 9	8	100,00	3	37,50	5	62,50
10 a 12	14	100,00	4	28,57	10	71,43
13 a 15	13	100,00	2	15,38	11	84,62
16 a 18	9	100,00	1	11,11	8	88,89
<b>Total</b>	<b>64</b>	<b>100,00</b>	<b>16</b>	<b>25,00</b>	<b>48</b>	<b>75,00</b>

### Detalhamento da visitação

Situação	nº de c/a	%
Semanal	23	21,10
Quinzenal	12	11,01
Mensal	10	9,17
Sem visita	64	58,72
<b>Total</b>	<b>109</b>	<b>100,00</b>

### Detalhamento dos vínculos biológicos das crianças e adolescentes acolhidos

Situação	nº de c/a	%
Órfãos	12	11,01
Pai e/ou mãe vivo(s)	96	88,07
Pai e mãe desconhecidos	1	0,92
<b>Total</b>	<b>109</b>	<b>100,00</b>

### Detalhamento dos vínculos jurídicos das crianças e adolescentes acolhidos

#### Crianças e adolescentes com pai e/ou mãe vivo(s)

Crianças e adolescentes	nº de c/a	%
Sem DPF	70	72,92
Com DPF	26	27,08
<b>Total</b>	<b>96</b>	<b>100,00</b>

#### Crianças e adolescentes aptos à adoção

Motivo	nº de c/a	%
Óbito dos pais	12	92,31
Pais desconhecidos	1	7,69
<b>Total</b>	<b>13</b>	<b>100,00</b>

### Perfil dos aptos à adoção

Critério	Órfãos	DPF	Pais Desconhecidos	Entrega Voluntária	Total
<b>Sexo</b>					
Feminino	4	0	1	0	5
Masculino	8	0	0	0	8
<b>Total</b>	<b>12</b>	<b>0</b>	<b>1</b>	<b>0</b>	<b>13</b>
<b>Faixa Etária</b>					
10 a 12	2	0	1	0	3
13 a 15	5	0	0	0	5
16 a 18	5	0	0	0	5
<b>Total</b>	<b>12</b>	<b>0</b>	<b>1</b>	<b>0</b>	<b>13</b>
<b>Tempo de Acolhimento</b>					
Há menos de 6 meses	4	0	0	0	4
Há mais de 1 ano e há menos de 2 anos	1	0	0	0	1
Há mais de 2 anos e há menos de 3 anos	0	0	1	0	1
Há mais de 3 anos e há menos de 4 anos	5	0	0	0	5
Há mais de 5 anos e há menos de 10 anos	1	0	0	0	1
Há mais de 10 anos	1	0	0	0	1
<b>Total</b>	<b>12</b>	<b>0</b>	<b>1</b>	<b>0</b>	<b>13</b>
<b>Deficiências</b>					
Não	11	0	1	0	12
Sim	1	0	0	0	1
<b>Total</b>	<b>12</b>	<b>0</b>	<b>1</b>	<b>0</b>	<b>13</b>
<b>Doenças</b>					
Não	10	0	1	0	11
Sim	2	0	0	0	2
<b>Total</b>	<b>12</b>	<b>0</b>	<b>1</b>	<b>0</b>	<b>13</b>





## Panorama e detalhamento da situação das crianças e adolescentes no sistema de justiça

### Distribuição percentual de ações

Panorama da situação das crianças e adolescentes no sistema de justiça	nº de c/a	%
Com ações judiciais	60	55,05
Sem ações judiciais	49	44,95
<b>Total</b>	<b>109</b>	<b>100,00</b>

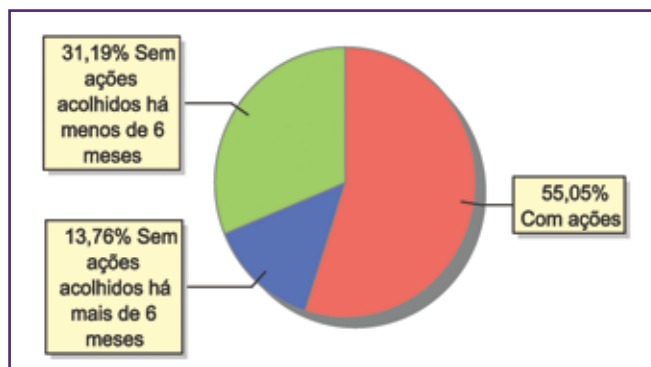

Acompanhamento no âmbito da PJIJ de crianças e adolescentes sem ações judiciais	nº de c/a	%
Com P.A.	1	2,04
Sem P.A. acolhido há mais de 6 meses	15	30,61
Sem P.A. acolhido há menos de 6 meses	33	67,35
<b>Total</b>	<b>49</b>	<b>100,00</b>

Acompanhamento no âmbito do Poder Judiciário	nº de c/a	%
Com ações judiciais	60	55,05
Com procedimentos judiciais	21	19,27
Sem ações ou procedimentos judiciais	28	25,69
<b>Total</b>	<b>109</b>	<b>100,00</b>

Ações Judiciais	nº de ações	%
Ação de Destituição do Poder Familiar	27	33,33
Representação em face dos pais ou responsável (Art. 249, ECA)	21	25,93
Ação de Alimentos em face dos pais ou responsável	13	16,05
Ação de Guarda Judicial	8	9,88
Ação de Registro Civil de Nascimento	4	4,94
Ação de Adoção	3	3,70
Ação de Tutela	2	2,47
Ação de Suspensão do Poder Familiar (Art.24 ECA)	2	2,47
Averiguação de situação de risco de criança ou adolescente	1	1,23
<b>Total</b>	<b>81</b>	<b>100,00</b>

Procedimentos Judiciais	nº de procedimentos	%
Procedimento de Abrigo na Esfera Judicial/ PAMP	40	51,28
Procedimento Preliminar de Acolhimento	29	37,18
Carta Precatória	5	6,41
Outros Procedimentos Judiciais	4	5,13
Total	78	100,00



## MUNICÍPIO: PARACAMBI

Dos indicadores de distribuição geográfica das crianças e adolescentes acolhidos

Distribuição da população infantojuvenil acolhida

Total das entidades de acolhimento institucional e familiar, das crianças e adolescentes inseridos nesses regimes, das crianças e adolescentes aptos à adoção, das crianças e adolescentes sem registro civil de nascimento, das crianças e adolescentes sem visita

nº de entidades	nº de c/a	% de c/a no Estado	aptos à adoção	% aptos à adoção	Sem R.C.N.	Sem visita
1	4	0,15	1	25,00	0	0

Origem da população infantojuvenil acolhida no Município

Município	Acolhidos	%
Paracambi	2	50,00
Barra do Pirai	1	25,00
Duque de Caxias	1	25,00
<b>Total</b>	<b>4</b>	<b>100,00</b>

Distribuição da população infantojuvenil oriunda do Município analisado acolhida pelos demais Municípios do Estado

Município de localização do acolhido	Acolhidos	%
Paracambi	2	100,00
<b>Total</b>	<b>2</b>	<b>100,00</b>

Dos indicadores de faixa etária, sexo e escolaridade das crianças e adolescentes acolhidos

Faixa etária das crianças e adolescentes acolhidos

Faixa etária	nº de c/a	%
7 a 9	1	25,00
10 a 12	1	25,00
13 a 15	2	50,00
<b>Total</b>	<b>4</b>	<b>100,00</b>

Percentual de crianças e adolescentes acolhidos por faixa etária

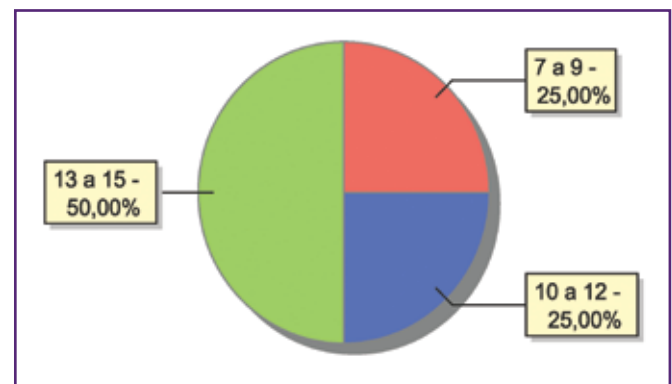

### Distribuição das crianças e adolescentes acolhidos por sexo e faixa etária

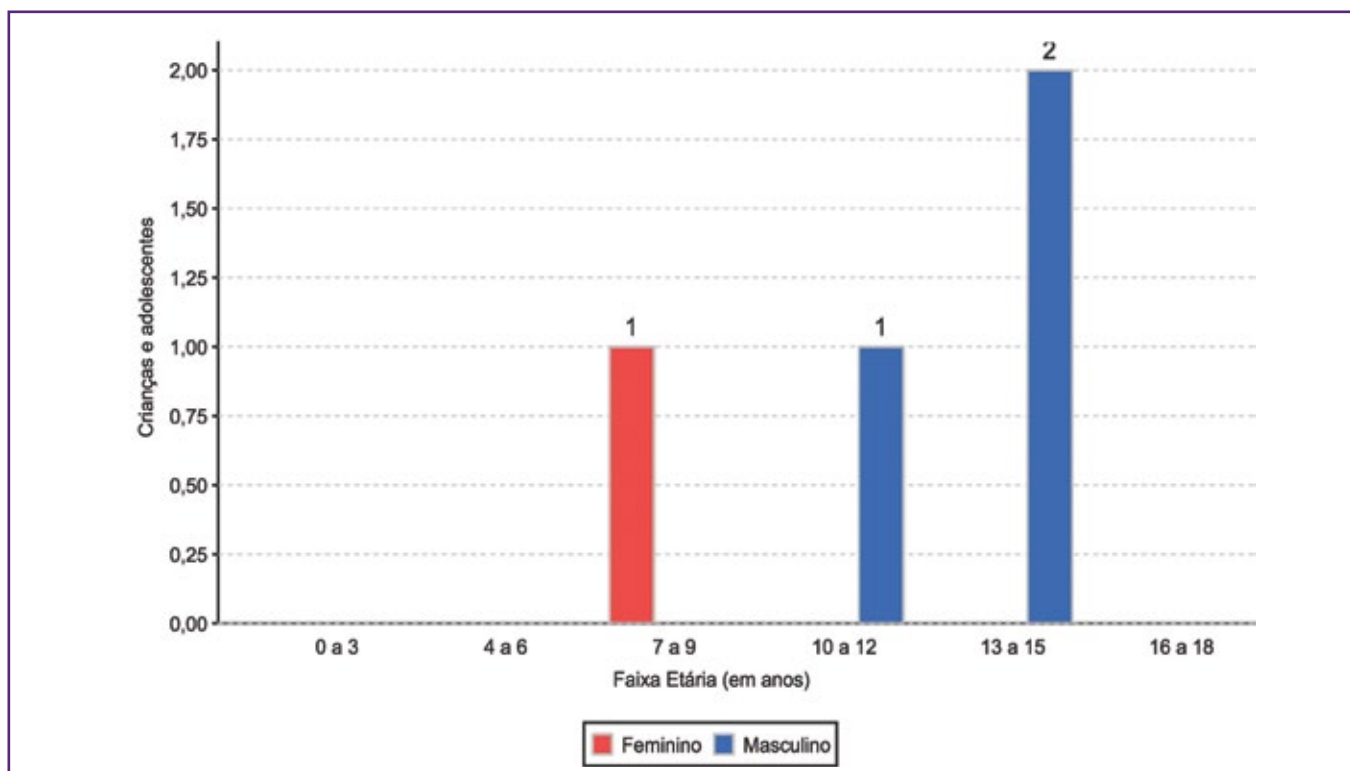

### Escolaridade das crianças e adolescentes acolhidos, por faixa etária

Faixa etária	Estuda	%	Não Estuda	%	Total	%
6 a 15	4	100,00	0	0,00	4	100,00
<b>Total</b>	<b>4</b>	<b>100,00</b>	<b>0</b>	<b>0,00</b>	<b>4</b>	<b>100,00</b>

### Dos indicadores de período e motivo de acolhimento / desligamento Tempo de institucionalização das crianças e adolescentes que se encontram em regime de acolhimento institucional ou familiar

Crianças e adolescentes que estão acolhidos	nº de c/a	%
Há menos de 6 meses	3	75,00
Há mais de 6 meses e há menos de 1 ano	1	25,00
<b>Total</b>	<b>4</b>	<b>100,00</b>



### Motivo de acolhimento

Motivo	nº de c/a	%	feminino	masculino
Em razão de sua conduta	1	25,00	0	1
Negligência	1	25,00	1	0
Orfandade	1	25,00	0	1
Risco de vida na comunidade	1	25,00	0	1
<b>Total</b>	<b>4</b>	<b>100,00</b>	<b>1</b>	<b>3</b>

### Motivo de desligamento

Motivo	nº de c/a	%	feminino	masculino
Reintegração Familiar	1	100,00	1	0
<b>Total</b>	<b>1</b>	<b>100,00</b>	<b>1</b>	<b>0</b>

### Dos indicadores que podem contribuir para a definição da situação jurídica das crianças e adolescentes acolhidos Relação entre visitação e Ação de Destituição do Poder Familiar (DPF)

Situação	nº de c/a	%	nº de c/a com DPF	% de c/a com DPF	nº de c/a sem DPF	% de c/a sem DPF
Com visita	4	100,00	1	25,00	3	75,00
<b>Total</b>	<b>4</b>	<b>100,00</b>	<b>1</b>	<b>25,00</b>	<b>3</b>	<b>75,00</b>

### Detalhamento da visitação

Situação	nº de c/a	%
Semanal	3	75,00
Quinzenal	1	25,00
<b>Total</b>	<b>4</b>	<b>100,00</b>

### Detalhamento dos vínculos biológicos das crianças e adolescentes acolhidos

Situação	nº de c/a	%
Órfãos	1	25,00
Pai e/ou mãe vivo(s)	3	75,00
<b>Total</b>	<b>4</b>	<b>100,00</b>

### Detalhamento dos vínculos jurídicos das crianças e adolescentes acolhidos

#### Crianças e adolescentes com pai e/ou mãe vivo(s)

Crianças e adolescentes	nº de c/a	%
Sem DPF	2	66,67
Com DPF	1	33,33
<b>Total</b>	<b>3</b>	<b>100,00</b>

#### Crianças e adolescentes aptos à adoção

Motivo	nº de c/a	%
Óbito dos pais	1	100,00
<b>Total</b>	<b>1</b>	<b>100,00</b>

### Perfil dos aptos à adoção

Critério	Órfãos	DPF	Pais Desconhecidos	Entrega Voluntária	Total
<b>Sexo</b>					
Masculino	1	0	0	0	1
Total	1	0	0	0	1
<b>Faixa Etária</b>					
10 a 12	1	0	0	0	1
Total	1	0	0	0	1
<b>Tempo de Acolhimento</b>					
Há menos de 6 meses	1	0	0	0	1
Total	1	0	0	0	1
<b>Deficiências</b>					
Não	1	0	0	0	1
Total	1	0	0	0	1
<b>Doenças</b>					
Não	1	0	0	0	1
Total	1	0	0	0	1

### Panorama e detalhamento da situação das crianças e adolescentes no sistema de justiça

Panorama da situação das crianças e adolescentes no sistema de justiça	nº de c/a	%
Com ações judiciais	1	25,00
Sem ações judiciais	3	75,00
<b>Total</b>	<b>4</b>	<b>100,00</b>

### Distribuição percentual de ações

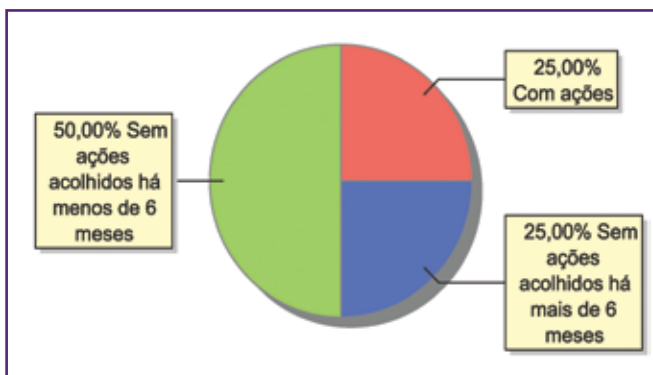



Acompanhamento no âmbito da PJJ de crianças e adolescentes sem ações judiciais	nº de c/a	%
Com P.A.	1	33,33
Sem P.A. acolhido há menos de 6 meses	2	66,67
<b>Total</b>	<b>3</b>	<b>100,00</b>

Acompanhamento no âmbito do Poder Judiciário	nº de c/a	%
Com ações judiciais	1	25,00
Com procedimentos judiciais	3	75,00
<b>Total</b>	<b>4</b>	<b>100,00</b>

Ações Judiciais	nº de ações	%
Ação de Destituição do Poder Familiar	1	100,00
<b>Total</b>	<b>1</b>	<b>100,00</b>

Procedimentos Judiciais	nº de procedimentos	%
Carta Precatória	2	50,00
Procedimento Preliminar de Acolhimento	2	50,00
<b>Total</b>	<b>4</b>	<b>100,00</b>

## MUNICÍPIO: PARAÍBA DO SUL

Dos indicadores de distribuição geográfica das crianças e adolescentes acolhidos

Distribuição da população infantojuvenil acolhida

Total das entidades de acolhimento institucional e familiar, das crianças e adolescentes inseridos nesses regimes, das crianças e adolescentes aptos à adoção, das crianças e adolescentes sem registro civil de nascimento, das crianças e adolescentes sem visita

nº de entidades	nº de c/a	% de c/a no Estado	aptos à adoção	% aptos à adoção	Sem R.C.N.	Sem visita
4	8	0,30	1	12,50	0	5

Origem da população infantojuvenil acolhida no Município

Município	Acolhidos	%
Paraíba do Sul	7	87,50
Petrópolis	1	12,50
<b>Total</b>	<b>8</b>	<b>100,00</b>

Distribuição da população infantojuvenil oriunda do Município analisado acolhida pelos demais Municípios do Estado

Município de localização do acolhido	Acolhidos	%
Paraíba do Sul	7	77,78
Areal	1	11,11
Três Rios	1	11,11
<b>Total</b>	<b>9</b>	<b>100,00</b>

Dos indicadores de faixa etária, sexo e escolaridade das crianças e adolescentes acolhidos

Faixa etária das crianças e adolescentes acolhidos

Faixa etária	nº de c/a	%
10 a 12	1	12,50
13 a 15	5	62,50
16 a 18	2	25,00
<b>Total</b>	<b>8</b>	<b>100,00</b>

Percentual de crianças e adolescentes acolhidos por faixa etária

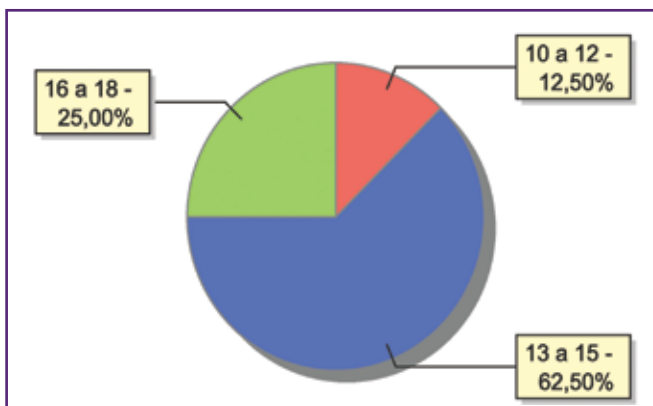





### Distribuição das crianças e adolescentes acolhidos por sexo e faixa etária

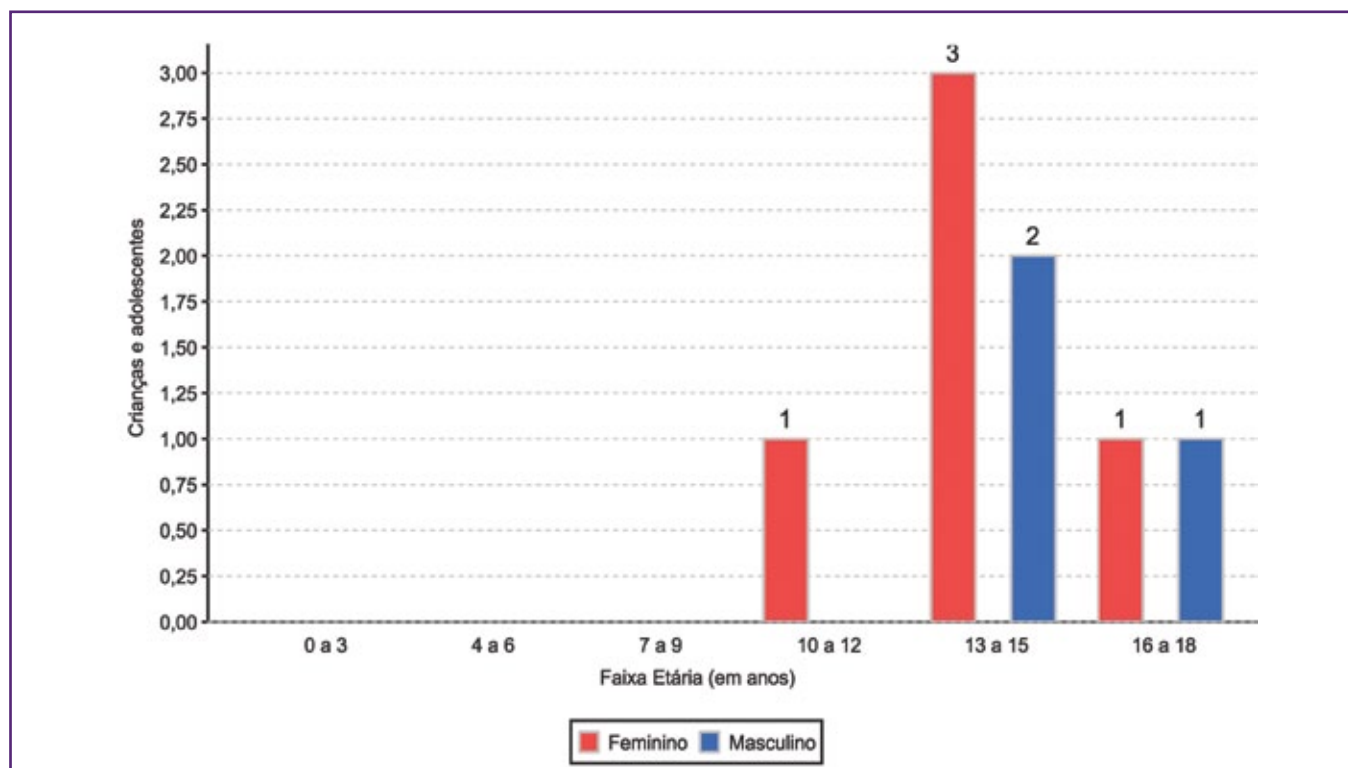

### Escolaridade das crianças e adolescentes acolhidos, por faixa etária

Faixa etária	Estuda	%	Não Estuda	%	Total	%
6 a 15	4	66,67	2	33,33	6	100,00
16 a 18	1	50,00	1	50,00	2	100,00
<b>Total</b>	<b>5</b>	<b>62,50</b>	<b>3</b>	<b>37,50</b>	<b>8</b>	<b>100,00</b>

### Faixa etária das crianças e adolescentes que não estudam

Faixa etária	nº de c/a	%
6 a 15	1	33,33
16 a 18	2	66,67
<b>Total</b>	<b>3</b>	<b>100,00</b>

### Faixa etária (em percentual) das crianças e adolescentes que não estudam

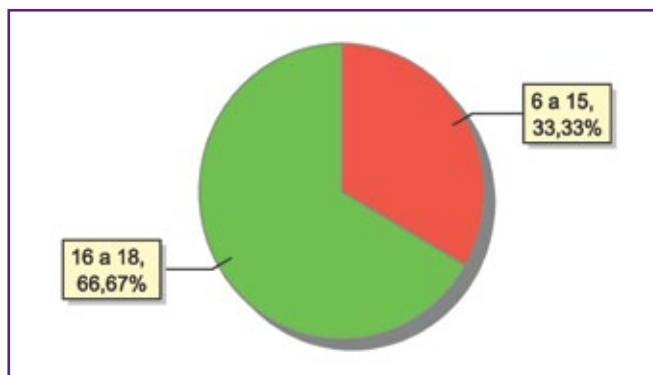

### Dos indicadores de deficiência e saúde

#### Crianças e adolescentes portadores de necessidades especiais

Apresentam deficiência	nº de c/a	%
Sim	3	37,50
Não	5	62,50
<b>Total</b>	<b>8</b>	<b>100,00</b>

#### Detalhamento das crianças e adolescentes portadores de necessidades especiais.

Categoria	nº de c/a	%
Deficiência múltipla	2	66,67
Deficiência física	1	33,33
<b>Total</b>	<b>3</b>	<b>100,00</b>

#### Crianças e adolescentes acolhidos que necessitam de tratamento de saúde especial

Necessidade de tratamento de saúde especial	nº de c/a	%
Sim	4	50,00
Não	4	50,00
<b>Total</b>	<b>8</b>	<b>100,00</b>

#### Doenças mais comuns

Doenças mais comuns	Incidência	%
Dificuldades fonoaudiológicas (tratamento fonoaudiológico)	2	28,57
Dificuldades psicomotoras (tratamento fisioterápico)	2	28,57
Transtornos Mentais	2	28,57
Epilepsia	1	14,29
<b>Total</b>	<b>7</b>	<b>100,00</b>

### Dos indicadores de período e motivo de acolhimento / desligamento

#### Tempo de institucionalização das crianças e adolescentes que se encontram em regime de acolhimento institucional ou familiar

Crianças e adolescentes que estão acolhidos	nº de c/a	%
Há menos de 6 meses	1	12,50
Há mais de 1 ano e há menos de 2 anos	1	12,50
Há mais de 2 anos e há menos de 3 anos	2	25,00
Há mais de 3 anos e há menos de 4 anos	1	12,50
Há mais de 5 anos e há menos de 10 anos	3	37,50
<b>Total</b>	<b>8</b>	<b>100,00</b>



### Motivo de acolhimento

Motivo	nº de c/a	%	feminino	masculino
Abandono pelos pais ou responsáveis	3	37,50	2	1
Abuso sexual / Suspeita de abuso sexual	1	12,50	1	0
Abusos físicos ou psicológicos contra a criança ou adolescente	1	12,50	0	1
Carência de recursos materiais da família ou responsáveis	1	12,50	1	0
Negligência	1	12,50	1	0
Responsável cumprindo pena privativa de liberdade	1	12,50	0	1
<b>Total</b>	<b>8</b>	<b>100,00</b>	<b>5</b>	<b>3</b>

### Motivo de desligamento

Motivo	nº de c/a	%	feminino	masculino
Reintegração Familiar	24	54,55	13	11
Colocação em família substituta	7	15,91	7	0
Maioridade ou Emancipação	7	15,91	4	3
Evasão	3	6,82	0	3
Óbito	2	4,55	2	0
Transferência para outro regime de atendimento	1	2,27	0	1
<b>Total</b>	<b>44</b>	<b>100,00</b>	<b>26</b>	<b>18</b>

### Dos indicadores que podem contribuir para a definição da situação jurídica das crianças e adolescentes acolhidos Relação entre visitação e Ação de Destituição do Poder Familiar (DPF)

Situação	nº de c/a	%	nº de c/a com DPF	% de c/a com DPF	nº de c/a sem DPF	% de c/a sem DPF
Com visita	3	100,00	2	66,67	1	33,33
Sem visita	5	100,00	5	100,00	0	0,00
<b>Total</b>	<b>8</b>	<b>100,00</b>	<b>7</b>	<b>87,50</b>	<b>1</b>	<b>12,50</b>

### Faixa etária das crianças e adolescentes sem visita

Faixa etária	nº de c/a	%	nº de c/a com DPF	% de c/a com DPF	nº de c/a sem DPF	% de c/a sem DPF
10 a 12	1	100,00	1	100,00	0	0,00
13 a 15	2	100,00	2	100,00	0	0,00
16 a 18	2	100,00	2	100,00	0	0,00
<b>Total</b>	<b>5</b>	<b>100,00</b>	<b>5</b>	<b>100,00</b>	<b>0</b>	<b>0,00</b>

### Detalhamento da visitação

Situação	nº de c/a	%
Semanal	1	12,50
Quinzenal	2	25,00
Sem visita	5	62,50
<b>Total</b>	<b>8</b>	<b>100,00</b>

### Detalhamento dos vínculos biológicos das crianças e adolescentes acolhidos

Situação	nº de c/a	%
Pai e/ou mãe vivo(s)	7	87,50
DPF com trânsito em julgado	1	12,50
<b>Total</b>	<b>8</b>	<b>100,00</b>

### Detalhamento dos vínculos jurídicos das crianças e adolescentes acolhidos

#### Crianças e adolescentes com pai e/ou mãe vivo(s)

Crianças e adolescentes	nº de c/a	%
Sem DPF	1	12,50
Com DPF	7	87,50
<b>Total</b>	<b>8</b>	<b>100,00</b>

#### Crianças e adolescentes aptos à adoção

Motivo	nº de c/a	%
DPF com trânsito em julgado	1	100,00
<b>Total</b>	<b>1</b>	<b>100,00</b>

### Perfil dos aptos à adoção

Critério	Órfãos	DPF	Pais Desconhecidos	Entrega Voluntária	Total
<b>Sexo</b>					
Masculino	0	1	0	0	1
<b>Total</b>	<b>0</b>	<b>1</b>	<b>0</b>	<b>0</b>	<b>1</b>
<b>Faixa Etária</b>					
13 a 15	0	1	0	0	1
<b>Total</b>	<b>0</b>	<b>1</b>	<b>0</b>	<b>0</b>	<b>1</b>
<b>Tempo de Acolhimento</b>					
Há mais de 5 anos e há menos de 10 anos	0	1	0	0	1
<b>Total</b>	<b>0</b>	<b>1</b>	<b>0</b>	<b>0</b>	<b>1</b>
<b>Deficiências</b>					
Não	0	1	0	0	1
<b>Total</b>	<b>0</b>	<b>1</b>	<b>0</b>	<b>0</b>	<b>1</b>
<b>Doenças</b>					
Não	0	1	0	0	1
<b>Total</b>	<b>0</b>	<b>1</b>	<b>0</b>	<b>0</b>	<b>1</b>



## Panorama e detalhamento da situação das crianças e adolescentes no sistema de justiça

### Distribuição percentual de ações

Panorama da situação das crianças e adolescentes no sistema de justiça	nº de c/a	%
Com ações judiciais	7	87,50
Sem ações judiciais	1	12,50
<b>Total</b>	<b>8</b>	<b>100,00</b>

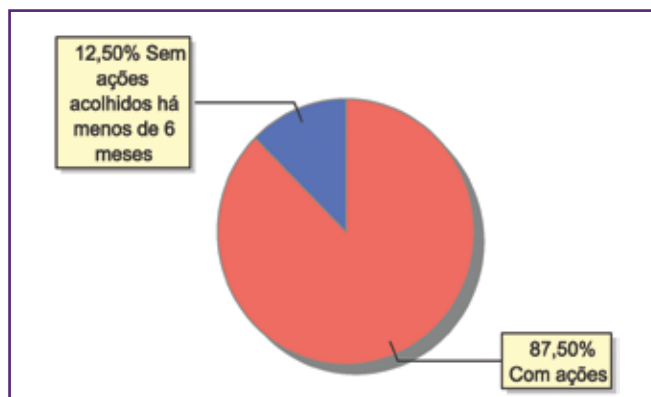

Acompanhamento no âmbito da PJJ de crianças e adolescentes sem ações judiciais	nº de c/a	%
Sem P.A. acolhido há menos de 6 meses	1	100,00
<b>Total</b>	<b>1</b>	<b>100,00</b>

Acompanhamento no âmbito do Poder Judiciário	nº de c/a	%
Com ações judiciais	7	87,50
Sem ações ou procedimentos judiciais	1	12,50
<b>Total</b>	<b>8</b>	<b>100,00</b>

Ações Judiciais	nº de ações	%
Ação de Destituição do Poder Familiar	7	46,67
Ação de Tutela	2	13,33
Ação de Alimentos em face dos pais ou responsável	2	13,33
Representação em face dos pais ou responsável (Art. 249, ECA)	2	13,33
Pedido de afastamento do convívio familiar	2	13,33
<b>Total</b>	<b>15</b>	<b>100,00</b>

Procedimentos Judiciais	nº de procedimentos	%
Outros Procedimentos Judiciais	2	50,00
Procedimento de Abrigo na Esfera Judicial/ PAMP	2	50,00
<b>Total</b>	<b>4</b>	<b>100,00</b>

## MUNICÍPIO: PARATY

Dos indicadores de distribuição geográfica das crianças e adolescentes acolhidos

Distribuição da população infantojuvenil acolhida

Total das entidades de acolhimento institucional e familiar, das crianças e adolescentes inseridos nesses regimes, das crianças e adolescentes aptos à adoção, das crianças e adolescentes sem registro civil de nascimento, das crianças e adolescentes sem visita

nº de entidades	nº de c/a	% de c/a no Estado	aptos à adoção	% aptos à adoção	Sem R.C.N.	Sem visita
1	14	0,53	0	0,00	0	5

Origem da população infantojuvenil acolhida no Município

Município	Acolhidos	%
Paraty	14	100,00

Distribuição da população infantojuvenil oriunda do Município analisado acolhida pelos demais Municípios do Estado

Município de localização do acolhido	Acolhidos	%
Paraty	14	82,35
Angra dos Reis	2	11,76
Barra Mansa	1	5,88
<b>Total</b>	<b>17</b>	<b>100,00</b>

Dos indicadores de faixa etária, sexo e escolaridade das crianças e adolescentes acolhidos

Faixa etária das crianças e adolescentes acolhidos

Faixa etária	nº de c/a	%
0 a 3	7	50,00
4 a 6	1	7,14
7 a 9	1	7,14
10 a 12	1	7,14
13 a 15	2	14,29
16 a 18	2	14,29
<b>Total</b>	<b>14</b>	<b>100,00</b>

Percentual de crianças e adolescentes acolhidos por faixa etária

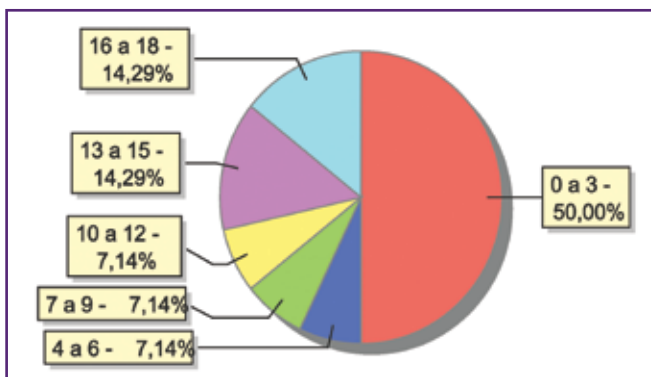



### Distribuição das crianças e adolescentes acolhidos por sexo e faixa etária

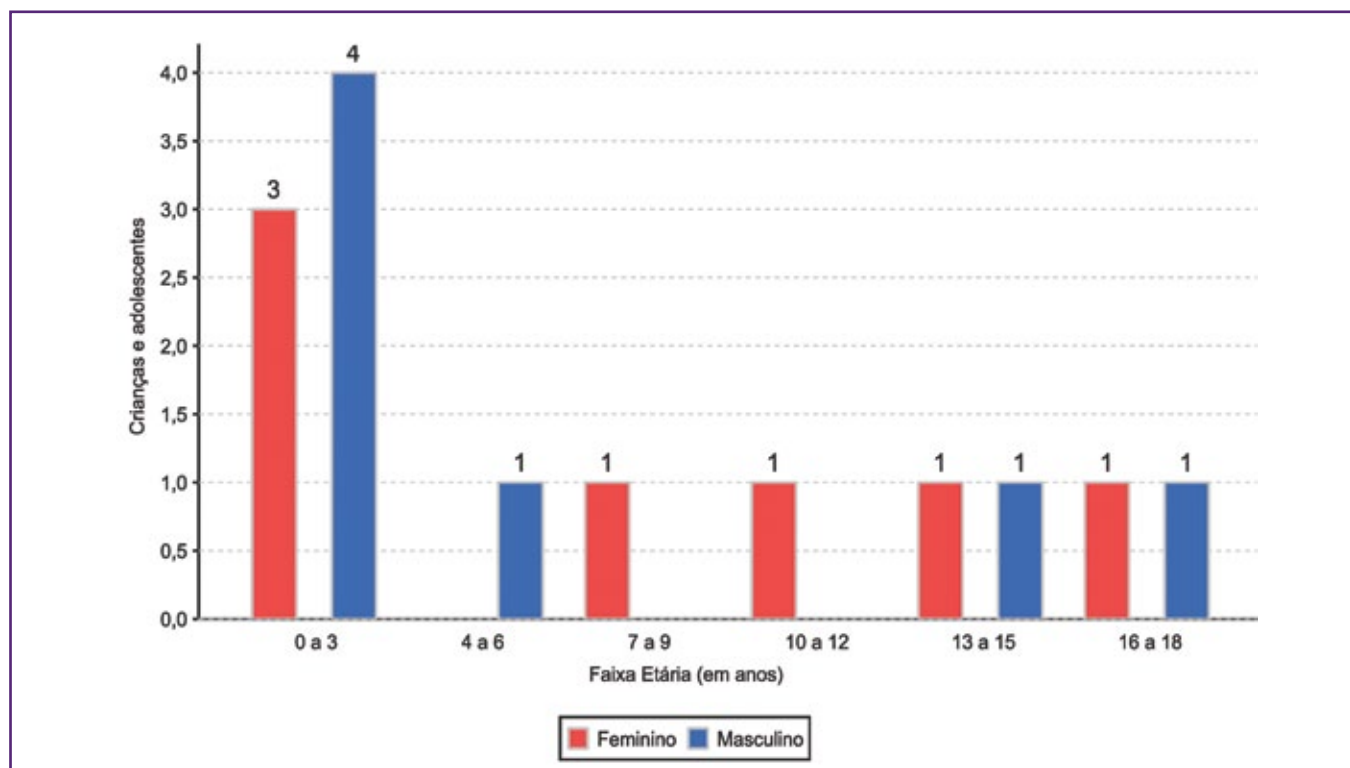

### Escolaridade das crianças e adolescentes acolhidos, por faixa etária

Faixa etária	Estuda	%	Não Estuda	%	Total	%
0 a 3	0	0,00	7	100,00	7	100,00
4 a 5	0	0,00	1	100,00	1	100,00
6 a 15	4	100,00	0	0,00	4	100,00
16 a 18	2	100,00	0	0,00	2	100,00
<b>Total</b>	<b>6</b>	<b>42,86</b>	<b>8</b>	<b>57,14</b>	<b>14</b>	<b>100,00</b>

### Faixa etária das crianças e adolescentes que não estudam

Faixa etária	nº de c/a	%
0 a 3	7	87,50
4 a 5	1	12,50
<b>Total</b>	<b>8</b>	<b>100,00</b>

### Faixa etária (em percentual) das crianças e adolescentes que não estudam

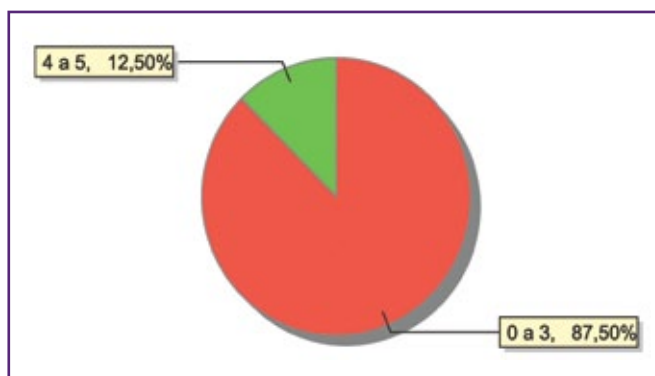

### Dos indicadores de deficiência e saúde

#### Crianças e adolescentes portadores de necessidades especiais

Apresentam deficiência	nº de c/a	%
Sim	2	14,29
Não	12	85,71
<b>Total</b>	<b>14</b>	<b>100,00</b>

#### Detalhamento das crianças e adolescentes portadores de necessidades especiais.

Categoria	nº de c/a	%
Deficiência física	1	50,00
Deficiência múltipla	1	50,00
<b>Total</b>	<b>2</b>	<b>100,00</b>

#### Crianças e adolescentes acolhidos que necessitam de tratamento de saúde especial

Necessidade de tratamento de saúde especial	nº de c/a	%
Sim	4	28,57
Não	10	71,43
<b>Total</b>	<b>14</b>	<b>100,00</b>

#### Doenças mais comuns

Doenças mais comuns	Incidência	%
Acompanhamento psicológico	2	50,00
Asma ou Bronquite	1	25,00
Dificuldades psicomotoras (tratamento fisioterápico)	1	25,00
<b>Total</b>	<b>4</b>	<b>100,00</b>

### Dos indicadores de período e motivo de acolhimento / desligamento

#### Tempo de institucionalização das crianças e adolescentes que se encontram em regime de acolhimento institucional ou familiar

Crianças e adolescentes que estão acolhidos	nº de c/a	%
Há menos de 6 meses	6	42,86
Há mais de 6 meses e há menos de 1 ano	3	21,43
Há mais de 1 ano e há menos de 2 anos	3	21,43
Há mais de 2 anos e há menos de 3 anos	2	14,29
<b>Total</b>	<b>14</b>	<b>100,00</b>

#### Percentual – tempo de acolhimento

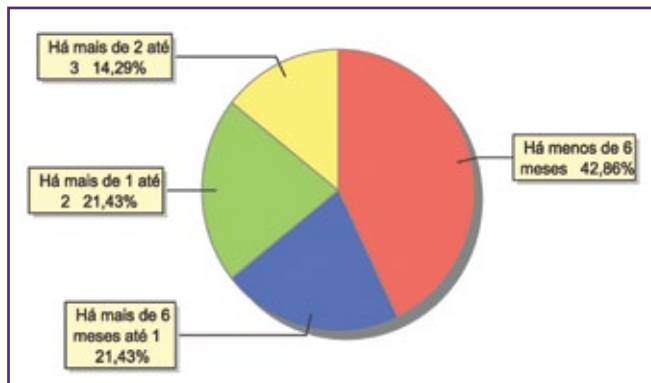





### Motivo de acolhimento

Motivo	nº de c/a	%	feminino	masculino
Negligência	6	42,86	4	2
Pais ou responsáveis dependentes químicos ou alcoolistas	4	28,57	1	3
Abuso sexual / Suspeita de abuso sexual	2	14,29	1	1
Devolução por tentativa de colocação familiar mal sucedida	1	7,14	0	1
Situação de rua	1	7,14	1	0
<b>Total</b>	<b>14</b>	<b>100,00</b>	<b>7</b>	<b>7</b>

### Motivo de acolhimento – principais ocorrências

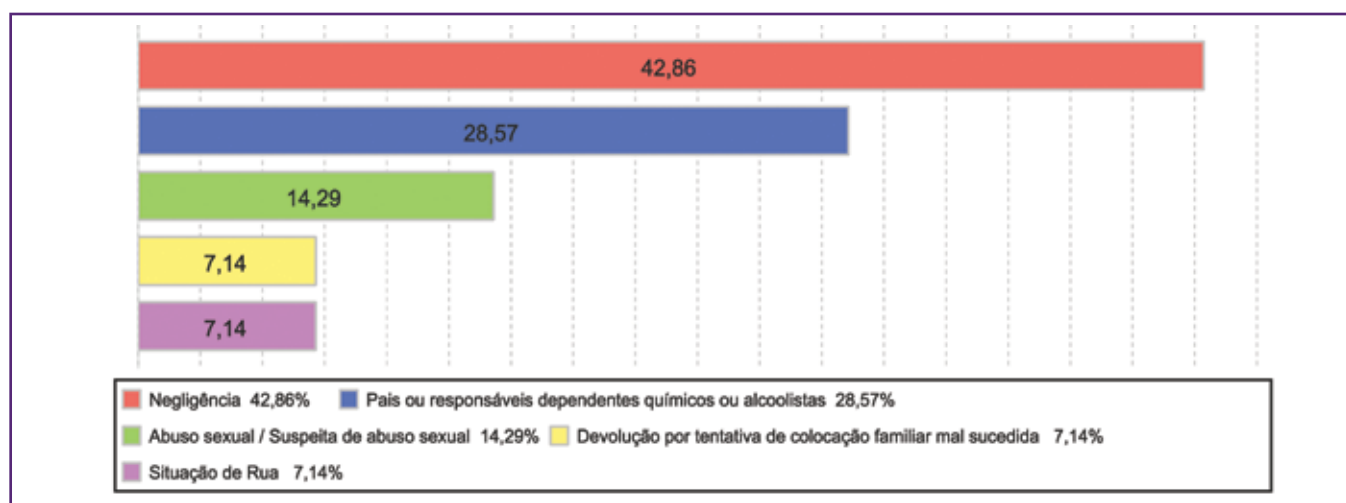

### Motivo de desligamento

Motivo	nº de c/a	%	feminino	masculino
Reintegração Familiar	40	86,96	24	16
Colocação em família substituta	4	8,70	3	1
Evasão	1	2,17	1	0
Maioridade ou Emancipação	1	2,17	1	0
<b>Total</b>	<b>46</b>	<b>100,00</b>	<b>29</b>	<b>17</b>

**Dos indicadores que podem contribuir para a definição da situação jurídica das crianças e adolescentes acolhidos**  
**Relação entre visitação e Ação de Destituição do Poder Familiar (DPF)**

Situação	nº de c/a	%	nº de c/a com DPF	% de c/a com DPF	nº de c/a sem DPF	% de c/a sem DPF
Com visita	9	100,00	0	0,00	9	100,00
Sem visita	5	100,00	3	60,00	2	40,00
<b>Total</b>	<b>14</b>	<b>100,00</b>	<b>3</b>	<b>21,43</b>	<b>11</b>	<b>78,57</b>

**Faixa etária das crianças e adolescentes sem visita**

Faixa etária	nº de c/a	%	nº de c/a com DPF	% de c/a com DPF	nº de c/a sem DPF	% de c/a sem DPF
0 a 3	4	100,00	3	75,00	1	25,00
10 a 12	1	100,00	0	0,00	1	100,00
<b>Total</b>	<b>5</b>	<b>100,00</b>	<b>3</b>	<b>60,00</b>	<b>2</b>	<b>40,00</b>

**Detalhamento da visitação**

Situação	nº de c/a	%
Semanal	8	57,14
Quinzenal	1	7,14
Sem visita	5	35,71
<b>Total</b>	<b>14</b>	<b>100,00</b>

**Detalhamento dos vínculos biológicos das crianças e adolescentes acolhidos**

Situação	nº de c/a	%
Pai e/ou mãe vivo(s)	14	100,00
<b>Total</b>	<b>14</b>	<b>100,00</b>

**Detalhamento dos vínculos jurídicos das crianças e adolescentes acolhidos**

**Crianças e adolescentes com pai e/ou mãe vivo(s)**

Crianças e adolescentes	nº de c/a	%
Sem DPF	11	78,57
Com DPF	3	21,43
<b>Total</b>	<b>14</b>	<b>100,00</b>



## Panorama e detalhamento da situação das crianças e adolescentes no sistema de justiça

### Distribuição percentual de ações

Panorama da situação das crianças e adolescentes no sistema de justiça	nº de c/a	%
Com ações judiciais	6	42,86
Sem ações judiciais	8	57,14
<b>Total</b>	<b>14</b>	<b>100,00</b>

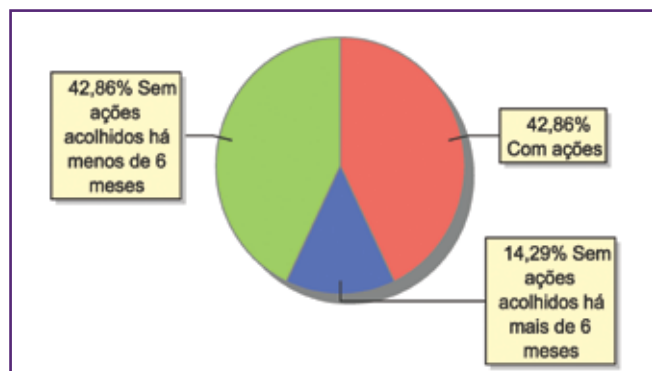

Acompanhamento no âmbito da PJJ de crianças e adolescentes sem ações judiciais	nº de c/a	%
Sem P.A. acolhido há mais de 6 meses	2	25,00
Sem P.A. acolhido há menos de 6 meses	6	75,00
<b>Total</b>	<b>8</b>	<b>100,00</b>

Acompanhamento no âmbito do Poder Judiciário	nº de c/a	%
Com ações judiciais	6	42,86
Com procedimentos judiciais	1	7,14
Sem ações ou procedimentos judiciais	7	50,00
<b>Total</b>	<b>14</b>	<b>100,00</b>

Ações Judiciais	nº de ações	%
Ação de Destituição do Poder Familiar	3	50,00
Representação em face dos pais ou responsável (Art. 249, ECA)	2	33,33
Ação de Busca e Apreensão	1	16,67
<b>Total</b>	<b>6</b>	<b>100,00</b>

Procedimentos Judiciais	nº de procedimentos	%
Procedimento de Abrigo na Esfera Judicial/ PAMP	3	100,00
<b>Total</b>	<b>3</b>	<b>100,00</b>

## MUNICÍPIO: PATY DO ALFERES

Dos indicadores de distribuição geográfica das crianças e adolescentes acolhidos

Distribuição da população infantojuvenil acolhida

Total das entidades de acolhimento institucional e familiar, das crianças e adolescentes inseridos nesses regimes, das crianças e adolescentes aptos à adoção, das crianças e adolescentes sem registro civil de nascimento, das crianças e adolescentes sem visita

nº de entidades	nº de c/a	% de c/a no Estado	aptos à adoção	% aptos à adoção	Sem R.C.N.	Sem visita
2	21	0,79	0	0,00	0	13

### Origem da população infantojuvenil acolhida no Município

Município	Acolhidos	%
Paty do Alferes	14	66,67
Duque de Caxias	2	9,52
Miguel Pereira	2	9,52
Petrópolis	2	9,52
São João de Meriti	1	4,76
<b>Total</b>	<b>21</b>	<b>100,00</b>

### Distribuição da população infantojuvenil oriunda do Município analisado acolhida pelos demais Municípios do Estado

Município de localização do acolhido	Acolhidos	%
Paty do Alferes	14	93,33
Mendes	1	6,67
<b>Total</b>	<b>15</b>	<b>100,00</b>

Dos indicadores de faixa etária, sexo e escolaridade das crianças e adolescentes acolhidos

### Faixa etária das crianças e adolescentes acolhidos

Faixa etária	nº de c/a	%
4 a 6	1	4,76
7 a 9	5	23,81
10 a 12	9	42,86
13 a 15	4	19,05
16 a 18	2	9,52
<b>Total</b>	<b>21</b>	<b>100,00</b>

### Percentual de crianças e adolescentes acolhidos por faixa etária

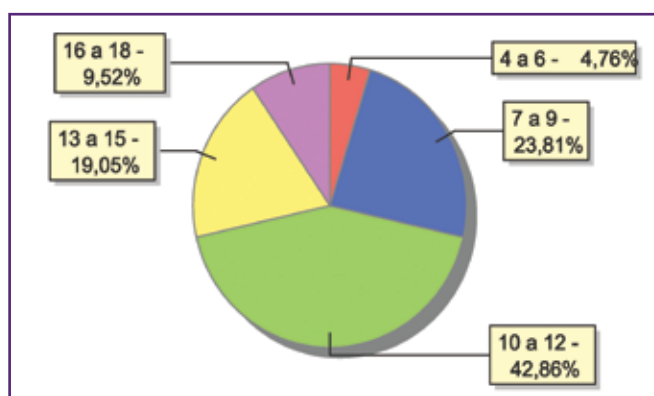



### Distribuição das crianças e adolescentes acolhidos por sexo e faixa etária

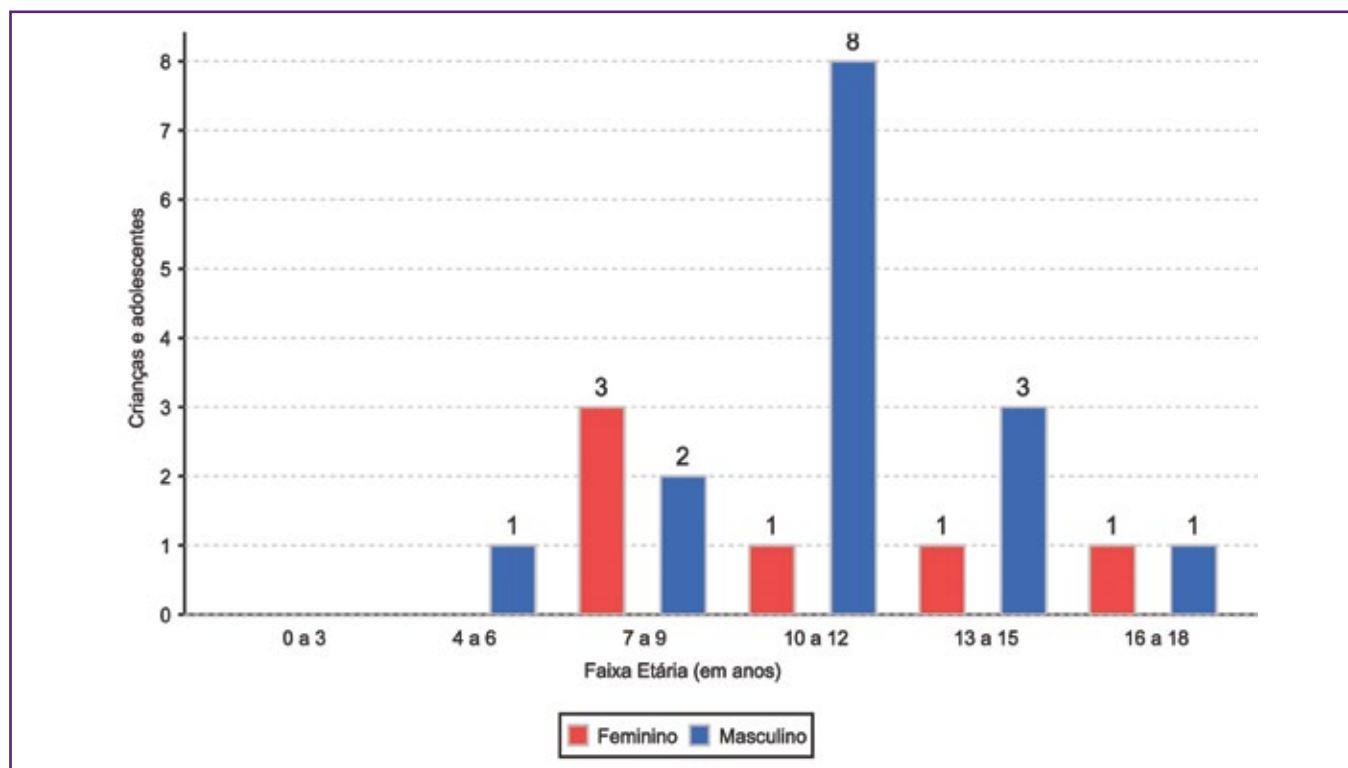

### Escolaridade das crianças e adolescentes acolhidos, por faixa etária

Faixa etária	Estuda	%	Não Estuda	%	Total	%
4 a 5	0	0,00	1	100,00	1	100,00
6 a 15	17	94,44	1	5,56	18	100,00
16 a 18	1	50,00	1	50,00	2	100,00
<b>Total</b>	<b>18</b>	<b>85,72</b>	<b>3</b>	<b>14,29</b>	<b>21</b>	<b>100,00</b>

### Faixa etária das crianças e adolescentes que não estudam

Faixa etária	nº de c/a	%
4 a 5	1	33,33
6 a 15	1	33,33
16 a 18	1	33,33
<b>Total</b>	<b>3</b>	<b>100,00</b>

### Faixa etária (em percentual) das crianças e adolescentes que não estudam

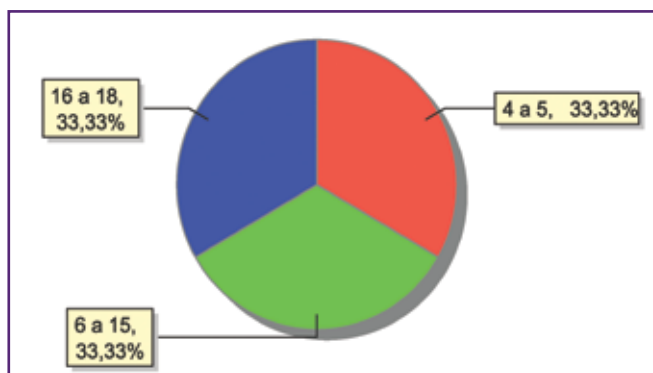

### Dos indicadores de deficiência e saúde

#### Crianças e adolescentes acolhidos que necessitam de tratamento de saúde especial

Necessidade de tratamento de saúde especial	nº de c/a	%
Sim	5	23,81
Não	16	76,19
<b>Total</b>	<b>21</b>	<b>100,00</b>

#### Doenças mais comuns

Doenças mais comuns	Incidência	%
Acompanhamento psicológico	2	40,00
Dificuldades fonoaudiológicas (tratamento fonoaudiológico)	1	20,00
Doenças Dermatológicas	1	20,00
Epilepsia	1	20,00
<b>Total</b>	<b>5</b>	<b>100,00</b>

### Dos indicadores de período e motivo de acolhimento / desligamento

#### Tempo de institucionalização das crianças e adolescentes que se encontram em regime de acolhimento institucional ou familiar

Crianças e adolescentes que estão acolhidos	nº de c/a	%
Há menos de 6 meses	16	76,19
Há mais de 1 ano e há menos de 2 anos	1	4,76
Há mais de 2 anos e há menos de 3 anos	2	9,52
Há mais de 5 anos e há menos de 10 anos	2	9,52
<b>Total</b>	<b>21</b>	<b>100,00</b>

#### Percentual – tempo de acolhimento

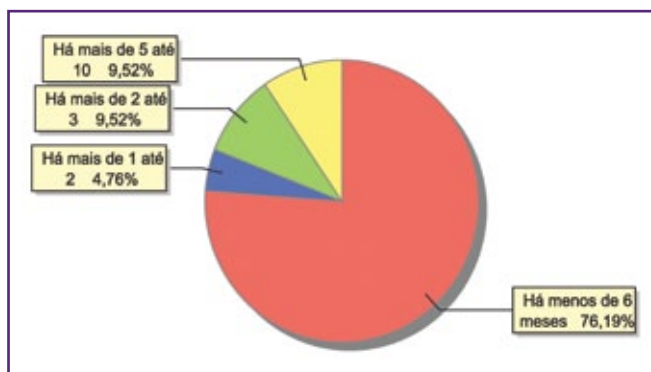

#### Motivo de acolhimento

Motivo	nº de c/a	%	feminino	masculino
Negligência	5	23,81	0	5
Abuso sexual / Suspeita de abuso sexual	3	14,29	3	0
Abandono pelos pais ou responsáveis	2	9,52	0	2
Em razão de sua conduta	2	9,52	0	2
Falta de creche ou escola em horário integral	2	9,52	0	2
Responsável cumprindo pena privativa de liberdade	2	9,52	2	0
Responsável impossibilitado de cuidar por motivo de doença	2	9,52	0	2
Carência de recursos materiais da família ou responsáveis	1	4,76	0	1
Devolução por tentativa de colocação familiar mal sucedida	1	4,76	1	0
Situação de rua	1	4,76	0	1
<b>Total</b>	<b>21</b>	<b>100,00</b>	<b>6</b>	<b>15</b>



### Motivo de acolhimento – principais ocorrências

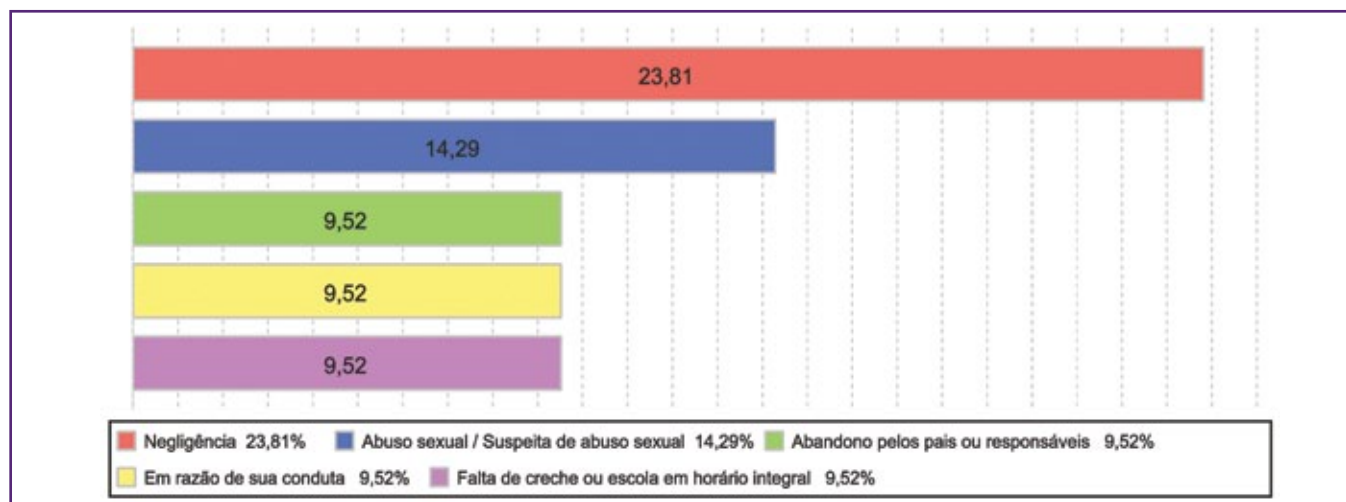

### Motivo de desligamento

Motivo	nº de c/a	%	feminino	masculino
Reintegração Familiar	50	68,49	14	36
Evasão	11	15,07	4	7
Colocação em família substituta	6	8,22	1	5
Maioridade ou Emancipação	5	6,85	4	1
Óbito	1	1,37	0	1
<b>Total</b>	<b>73</b>	<b>100,00</b>	<b>23</b>	<b>50</b>

### Dos indicadores que podem contribuir para a definição da situação jurídica das crianças e adolescentes acolhidos Relação entre visitação e Ação de Destituição do Poder Familiar (DPF)

Situação	nº de c/a	%	nº de c/a com DPF	% de c/a com DPF	nº de c/a sem DPF	% de c/a sem DPF
Com visita	8	100,00	1	12,50	7	87,50
Sem visita	13	100,00	4	30,77	9	69,23
<b>Total</b>	<b>21</b>	<b>100,00</b>	<b>5</b>	<b>23,81</b>	<b>16</b>	<b>76,19</b>

### Faixa etária das crianças e adolescentes sem visita

Faixa etária	nº de c/a	%	nº de c/a com DPF	% de c/a com DPF	nº de c/a sem DPF	% de c/a sem DPF
4 a 6	1	100,00	0	0,00	1	100,00
7 a 9	5	100,00	3	60,00	2	40,00
10 a 12	3	100,00	0	0,00	3	100,00
13 a 15	2	100,00	1	50,00	1	50,00
16 a 18	2	100,00	0	0,00	2	100,00
<b>Total</b>	<b>13</b>	<b>100,00</b>	<b>4</b>	<b>30,77</b>	<b>9</b>	<b>69,23</b>

### Detalhamento da visitação

Situação	nº de c/a	%
Semanal	3	14,29
Quinzenal	3	14,29
Mensal	2	9,52
Sem visita	13	61,90
<b>Total</b>	<b>21</b>	<b>100,00</b>

### Detalhamento dos vínculos biológicos das crianças e adolescentes acolhidos

Situação	nº de c/a	%
Pai e/ou mãe vivo(s)	21	100,00
<b>Total</b>	<b>21</b>	<b>100,00</b>

### Detalhamento dos vínculos jurídicos das crianças e adolescentes acolhidos

#### Crianças e adolescentes com pai e/ou mãe vivo(s)

Crianças e adolescentes	nº de c/a	%
Sem DPF	16	76,19
Com DPF	5	23,81
<b>Total</b>	<b>21</b>	<b>100,00</b>

### Panorama e detalhamento da situação das crianças e adolescentes no sistema de justiça

Panorama da situação das crianças e adolescentes no sistema de justiça	nº de c/a	%
Com ações judiciais	8	38,10
Sem ações judiciais	13	61,90
<b>Total</b>	<b>21</b>	<b>100,00</b>

### Distribuição percentual de ações

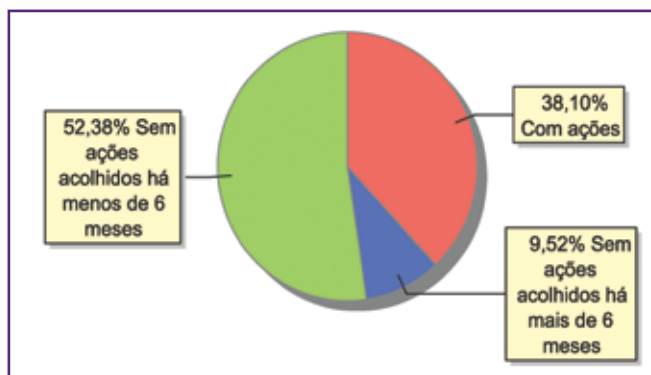





<b>Acompanhamento no âmbito da PJJ de crianças e adolescentes sem ações judiciais</b>	<b>nº de c/a</b>	<b>%</b>
Sem P.A. acolhido há mais de 6 meses	2	15,38
Sem P.A. acolhido há menos de 6 meses	11	84,62
<b>Total</b>	<b>13</b>	<b>100,00</b>

<b>Acompanhamento no âmbito do Poder Judiciário</b>	<b>nº de c/a</b>	<b>%</b>
Com ações judiciais	8	38,10
Com procedimentos judiciais	12	57,14
Sem ações ou procedimentos judiciais	1	4,76
<b>Total</b>	<b>21</b>	<b>100,00</b>

<b>Ações Judiciais</b>	<b>nº de ações</b>	<b>%</b>
Ação de Destituição do Poder Familiar	5	55,56
Representação em face dos pais ou responsável (Art. 249, ECA)	3	33,33
Ação de Registro Civil de Nascimento	1	11,11
<b>Total</b>	<b>9</b>	<b>100,00</b>

<b>Procedimentos Judiciais</b>	<b>nº de procedimentos</b>	<b>%</b>
Procedimento Preliminar de Acolhimento	15	93,75
Outros Procedimentos Judiciais	1	6,25
<b>Total</b>	<b>16</b>	<b>100,00</b>

## MUNICÍPIO: PETRÓPOLIS

Dos indicadores de distribuição geográfica das crianças e adolescentes acolhidos

Distribuição da população infantojuvenil acolhida

Total das entidades de acolhimento institucional e familiar, das crianças e adolescentes inseridos nesses regimes, das crianças e adolescentes aptos à adoção, das crianças e adolescentes sem registro civil de nascimento, das crianças e adolescentes sem visita

nº de entidades	nº de c/a	% de c/a no Estado	aptos à adoção	% aptos à adoção	Sem R.C.N.	Sem visita
5	73	2,75	4	5,48	0	37

Origem da população infantojuvenil acolhida no Município

Município	Acolhidos	%
Petrópolis	71	97,26
Magé	1	1,37
Teresópolis	1	1,37
<b>Total</b>	<b>73</b>	<b>100,00</b>

Distribuição da população infantojuvenil oriunda do Município analisado acolhida pelos demais Municípios do Estado

Município de localização do acolhido	Acolhidos	%
Petrópolis	71	93,42
Paty do Alferes	2	2,63
Areal	1	1,32
Paraíba do Sul	1	1,32
Rio de Janeiro	1	1,32
<b>Total</b>	<b>76</b>	<b>100,00</b>

Dos indicadores de faixa etária, sexo e escolaridade das crianças e adolescentes acolhidos

Faixa etária das crianças e adolescentes acolhidos

Faixa etária	nº de c/a	%
0 a 3	8	10,96
4 a 6	10	13,70
7 a 9	21	28,77
10 a 12	8	10,96
13 a 15	18	24,66
16 a 18	8	10,96
<b>Total</b>	<b>73</b>	<b>100,00</b>

Percentual de crianças e adolescentes acolhidos por faixa etária

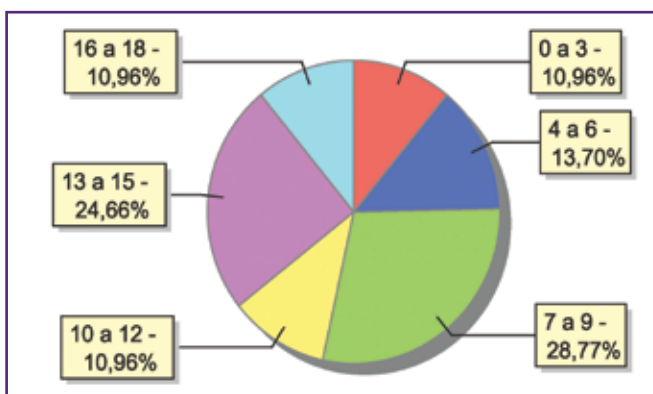



### Distribuição das crianças e adolescentes acolhidos por sexo e faixa etária

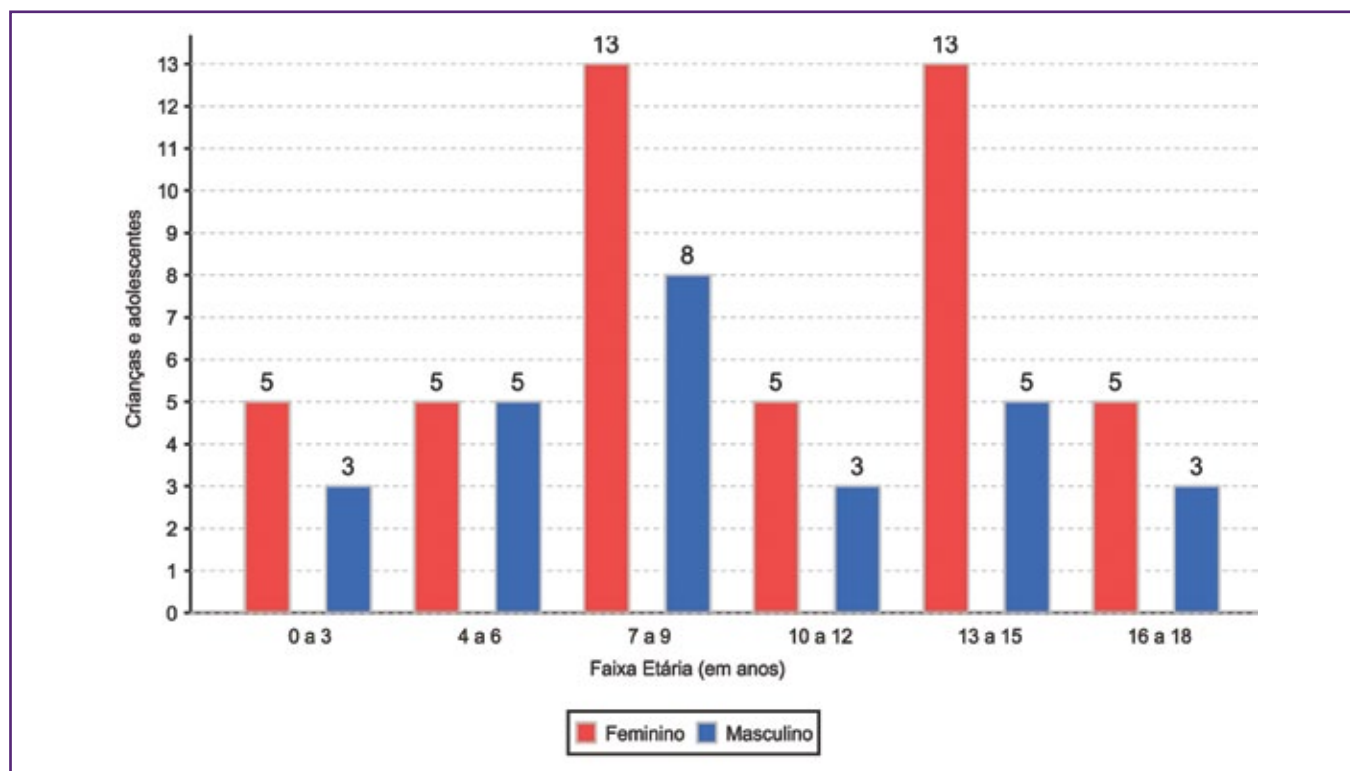

### Escolaridade das crianças e adolescentes acolhidos, por faixa etária

Faixa etária	Estuda	%	Não Estuda	%	Total	%
0 a 3	0	0,00	8	100,00	8	100,00
4 a 5	3	37,50	5	62,50	8	100,00
6 a 15	43	87,76	6	12,24	49	100,00
16 a 18	5	62,50	3	37,50	8	100,00
<b>Total</b>	<b>51</b>	<b>69,86</b>	<b>22</b>	<b>30,14</b>	<b>73</b>	<b>100,00</b>

### Faixa etária das crianças e adolescentes que não estudam

Faixa etária	nº de c/a	%
0 a 3	8	36,36
4 a 5	5	22,73
6 a 15	6	27,27
16 a 18	3	13,64
<b>Total</b>	<b>22</b>	<b>100,00</b>

### Faixa etária (em percentual) das crianças e adolescentes que não estudam

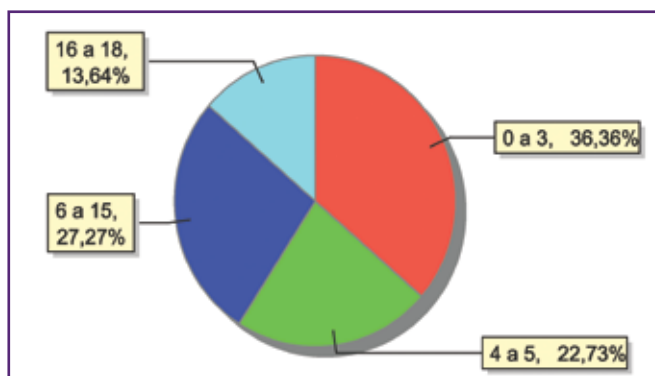

**Dos indicadores de deficiência e saúde**
**Crianças e adolescentes portadores de necessidades especiais**

Apresentam deficiência	nº de c/a	%
Sim	5	6,85
Não	68	93,15
<b>Total</b>	<b>73</b>	<b>100,00</b>

**Detalhamento das crianças e adolescentes portadores de necessidades especiais.**

Categoria	nº de c/a	%
Deficiência mental	5	100,00
<b>Total</b>	<b>5</b>	<b>100,00</b>

**Crianças e adolescentes acolhidos que necessitam de tratamento de saúde especial**

Necessidade de tratamento de saúde especial	nº de c/a	%
Sim	10	13,70
Não	63	86,30
<b>Total</b>	<b>73</b>	<b>100,00</b>

**Doenças mais comuns**

Doenças mais comuns	Incidência	%
Doenças Neurológicas	2	18,18
HIV Positivo	2	18,18
Transtornos Mentais	2	18,18
Acompanhamento psicológico	1	9,09
Anemia Falciforme	1	9,09
DST (Doenças Sexualmente Transmissíveis)	1	9,09
Encefalopatia	1	9,09
Epilepsia	1	9,09
<b>Total</b>	<b>11</b>	<b>100,00</b>

**Dos indicadores de período e motivo de acolhimento / desligamento**
**Tempo de institucionalização das crianças e adolescentes que se encontram em regime de acolhimento institucional ou familiar**

Crianças e adolescentes que estão acolhidos	nº de c/a	%
Há menos de 6 meses	20	27,40
Há mais de 6 meses e há menos de 1 ano	12	16,44
Há mais de 1 ano e há menos de 2 anos	19	26,03
Há mais de 2 anos e há menos de 3 anos	3	4,11
Há mais de 3 anos e há menos de 4 anos	1	1,37
Há mais de 4 anos e há menos de 5 anos	5	6,85
Há mais de 5 anos e há menos de 10 anos	10	13,70
Há mais de 10 anos	3	4,11
<b>Total</b>	<b>73</b>	<b>100,00</b>

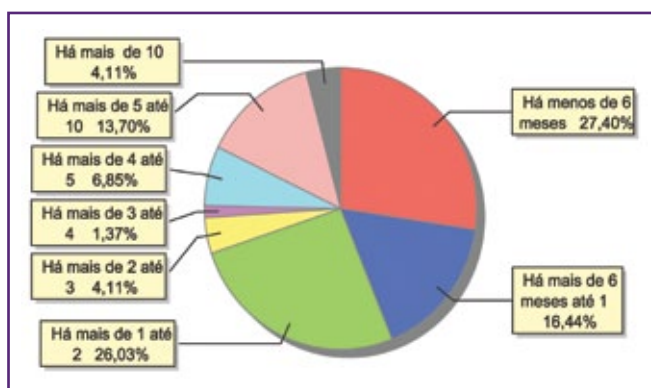
**Percentual – tempo de acolhimento**



### Motivo de acolhimento

Motivo	nº de c/a	%	feminino	masculino
Negligência	39	53,42	23	16
Abandono pelos pais ou responsáveis	7	9,59	4	3
Devolução por tentativa de colocação familiar mal sucedida	7	9,59	3	4
Pais ou responsáveis dependentes químicos ou alcoolistas	5	6,85	5	0
Abusos físicos ou psicológicos contra a criança ou adolescente	4	5,48	3	1
Situação de rua	3	4,11	2	1
Responsável impossibilitado de cuidar por motivo de doença	2	2,74	0	2
Abuso sexual / Suspeita de abuso sexual	1	1,37	1	0
Conflitos no ambiente familiar	1	1,37	1	0
Exploração sexual para fins de prostituição infantojuvenil	1	1,37	1	0
Falta de creche ou escola em horário integral	1	1,37	1	0
Orfandade	1	1,37	1	0
Responsável cumprindo pena privativa de liberdade	1	1,37	1	0
<b>Total</b>	<b>73</b>	<b>100,00</b>	<b>46</b>	<b>27</b>

### Motivo de acolhimento – principais ocorrências

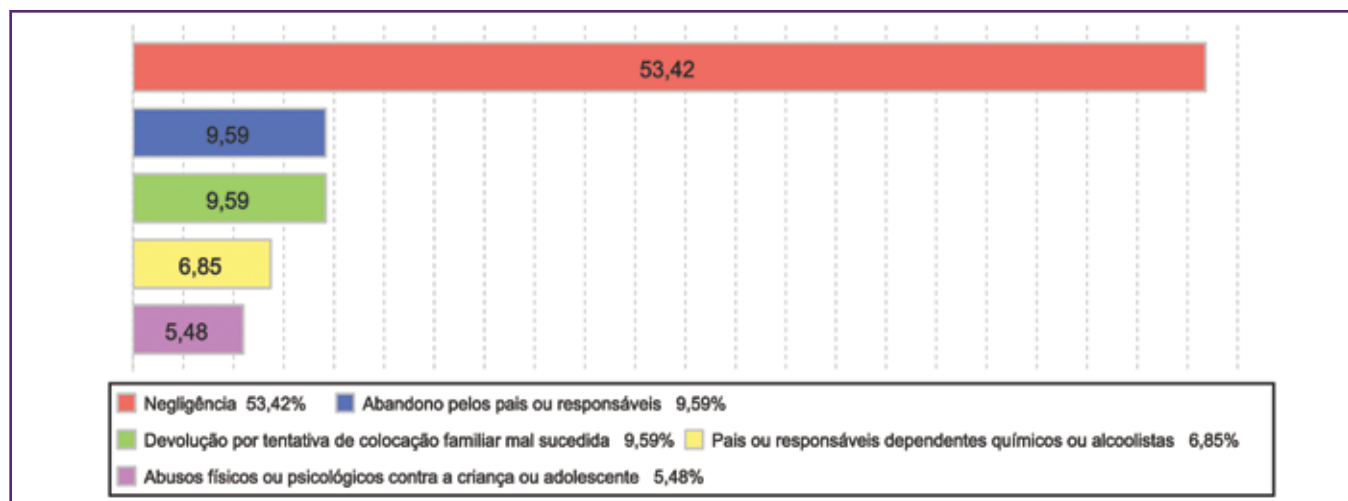

### Motivo de desligamento

Motivo	nº de c/a	%	feminino	masculino
Reintegração Familiar	111	59,36	51	60
Colocação em família substituta	58	31,02	25	33
Maioridade ou Emancipação	16	8,56	10	6
Evasão	2	1,07	1	1
<b>Total</b>	<b>187</b>	<b>100,00</b>	<b>87</b>	<b>100</b>

**Dos indicadores que podem contribuir para a definição da situação jurídica das crianças e adolescentes acolhidos**  
**Relação entre visitação e Ação de Destituição do Poder Familiar (DPF)**

Situação	nº de c/a	%	nº de c/a com DPF	% de c/a com DPF	nº de c/a sem DPF	% de c/a sem DPF
Com visita	36	100,00	12	33,33	24	66,67
Sem visita	37	100,00	19	51,35	18	48,65
<b>Total</b>	<b>73</b>	<b>100,00</b>	<b>31</b>	<b>42,47</b>	<b>42</b>	<b>57,54</b>

**Faixa etária das crianças e adolescentes sem visita**

Faixa etária	nº de c/a	%	nº de c/a com DPF	% de c/a com DPF	nº de c/a sem DPF	% de c/a sem DPF
0 a 3	2	100,00	2	100,00	0	0,00
4 a 6	5	100,00	4	80,00	1	20,00
7 a 9	14	100,00	8	57,14	6	42,86
10 a 12	5	100,00	2	40,00	3	60,00
13 a 15	5	100,00	2	40,00	3	60,00
16 a 18	6	100,00	1	16,67	5	83,33
<b>Total</b>	<b>37</b>	<b>100,00</b>	<b>19</b>	<b>51,35</b>	<b>18</b>	<b>48,65</b>

**Detalhamento da visitação**

Situação	nº de c/a	%
Diária	3	4,11
Semanal	25	34,25
Quinzenal	5	6,85
Mensal	3	4,11
Sem visita	37	50,68
<b>Total</b>	<b>73</b>	<b>100,00</b>

**Detalhamento dos vínculos biológicos das crianças e adolescentes acolhidos**

Situação	nº de c/a	%
Órfãos	2	2,74
Pai e/ou mãe vivo(s)	69	94,52
DPF com trânsito em julgado	2	2,74
<b>Total</b>	<b>73</b>	<b>100,00</b>

**Detalhamento dos vínculos jurídicos das crianças e adolescentes acolhidos**

**Crianças e adolescentes com pai e/ou mãe vivo(s)**

Crianças e adolescentes	nº de c/a	%
Sem DPF	40	56,34
Com DPF	31	43,66
<b>Total</b>	<b>71</b>	<b>100,00</b>

**Crianças e adolescentes aptos à adoção**

Motivo	nº de c/a	%
Óbito dos pais	2	50,00
DPF com trânsito em julgado	2	50,00
<b>Total</b>	<b>4</b>	<b>100,00</b>



### Perfil dos aptos à adoção

Critério	Órfãos	DPF	Pais Desconhecidos	Entrega Voluntária	Total
<b>Sexo</b>					
Feminino	1	2	0	0	3
Masculino	1	0	0	0	1
Total	2	2	0	0	4
<b>Faixa Etária</b>					
7 a 9	1	2	0	0	3
16 a 18	1	0	0	0	1
Total	2	2	0	0	4
<b>Tempo de Acolhimento</b>					
Há menos de 6 meses	1	1	0	0	2
Há mais de 6 meses e há menos de 1 ano	0	1	0	0	1
Há mais de 5 anos e há menos de 10 anos	1	0	0	0	1
Total	2	2	0	0	4
<b>Deficiências</b>					
Não	2	2	0	0	4
Total	2	2	0	0	4
<b>Doenças</b>					
Não	2	2	0	0	4
Total	2	2	0	0	4

### Panorama e detalhamento da situação das crianças e adolescentes no sistema de justiça

Panorama da situação das crianças e adolescentes no sistema de justiça	nº de c/a	%
Com ações judiciais	72	98,63
Sem ações judiciais	1	1,37
<b>Total</b>	<b>73</b>	<b>100,00</b>

### Distribuição percentual de ações

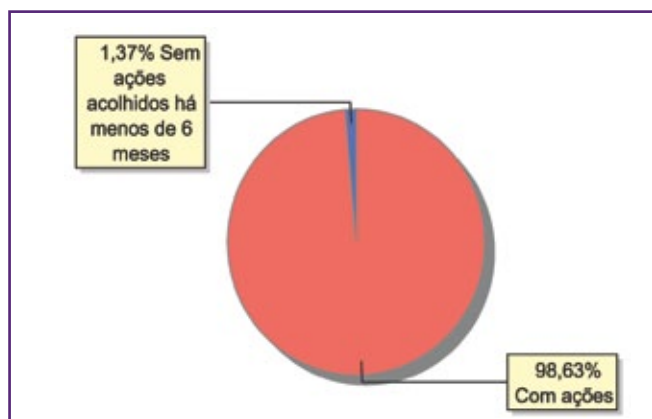

<b>Acompanhamento no âmbito da PJJ de crianças e adolescentes sem ações judiciais</b>	<b>nº de c/a</b>	<b>%</b>
Sem P.A. acolhido há menos de 6 meses	1	100,00
<b>Total</b>	<b>1</b>	<b>100,00</b>

<b>Acompanhamento no âmbito do Poder Judiciário</b>	<b>nº de c/a</b>	<b>%</b>
Com ações judiciais	72	98,63
Sem ações ou procedimentos judiciais	1	1,37
<b>Total</b>	<b>73</b>	<b>100,00</b>

<b>Ações Judiciais</b>	<b>nº de ações</b>	<b>%</b>
Representação em face dos pais ou responsável (Art. 249, ECA)	38	49,35
Ação de Destituição do Poder Familiar	31	40,26
Ação Civil Pública para proteção de direito individual (moradia, inclusão em programa de auxílio, etc)	2	2,60
Averiguação de situação de risco de criança ou adolescente	2	2,60
Ação de Guarda Judicial	1	1,30
Ação de Adoção	1	1,30
Ação de Alimentos em face dos pais ou responsável	1	1,30
Ação de Tutela	1	1,30
<b>Total</b>	<b>77</b>	<b>100,00</b>

<b>Procedimentos Judiciais</b>	<b>nº de procedimentos</b>	<b>%</b>
Procedimento de Abrigo na Esfera Judicial/ PAMP	6	100,00
<b>Total</b>	<b>6</b>	<b>100,00</b>





## MUNICÍPIO: PIRAÍ

Dos indicadores de distribuição geográfica das crianças e adolescentes acolhidos

Distribuição da população infantojuvenil acolhida

Total das entidades de acolhimento institucional e familiar, das crianças e adolescentes inseridos nesses regimes, das crianças e adolescentes aptos à adoção, das crianças e adolescentes sem registro civil de nascimento, das crianças e adolescentes sem visita

nº de entidades	nº de c/a	% de c/a no Estado	aptos à adoção	% aptos à adoção	Sem R.C.N.	Sem visita
1	3	0,11	0	0,00	0	2

Origem da população infantojuvenil acolhida no Município

Município	Acolhidos	%
Piraí	3	100,00

Distribuição da população infantojuvenil oriunda do Município analisado acolhida pelos demais Municípios do Estado

Município de localização do acolhido	Acolhidos	%
Piraí	3	100,00
<b>Total</b>	<b>3</b>	<b>100,00</b>

Dos indicadores de faixa etária, sexo e escolaridade das crianças e adolescentes acolhidos

Faixa etária das crianças e adolescentes acolhidos

Faixa etária	nº de c/a	%
4 a 6	1	33,33
13 a 15	1	33,33
16 a 18	1	33,33
<b>Total</b>	<b>3</b>	<b>100,00</b>

Percentual de crianças e adolescentes acolhidos por faixa etária

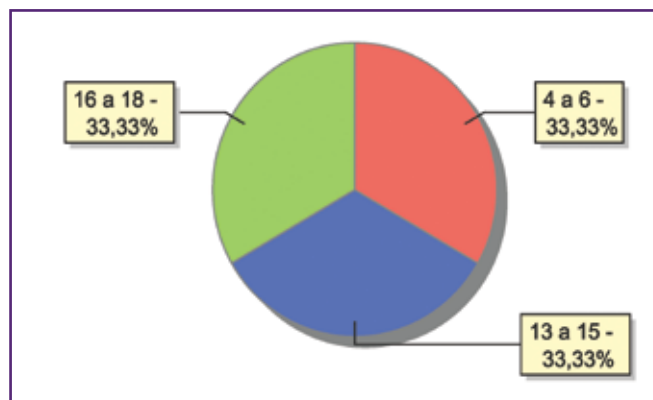

**Distribuição das crianças e adolescentes acolhidos por sexo e faixa etária**

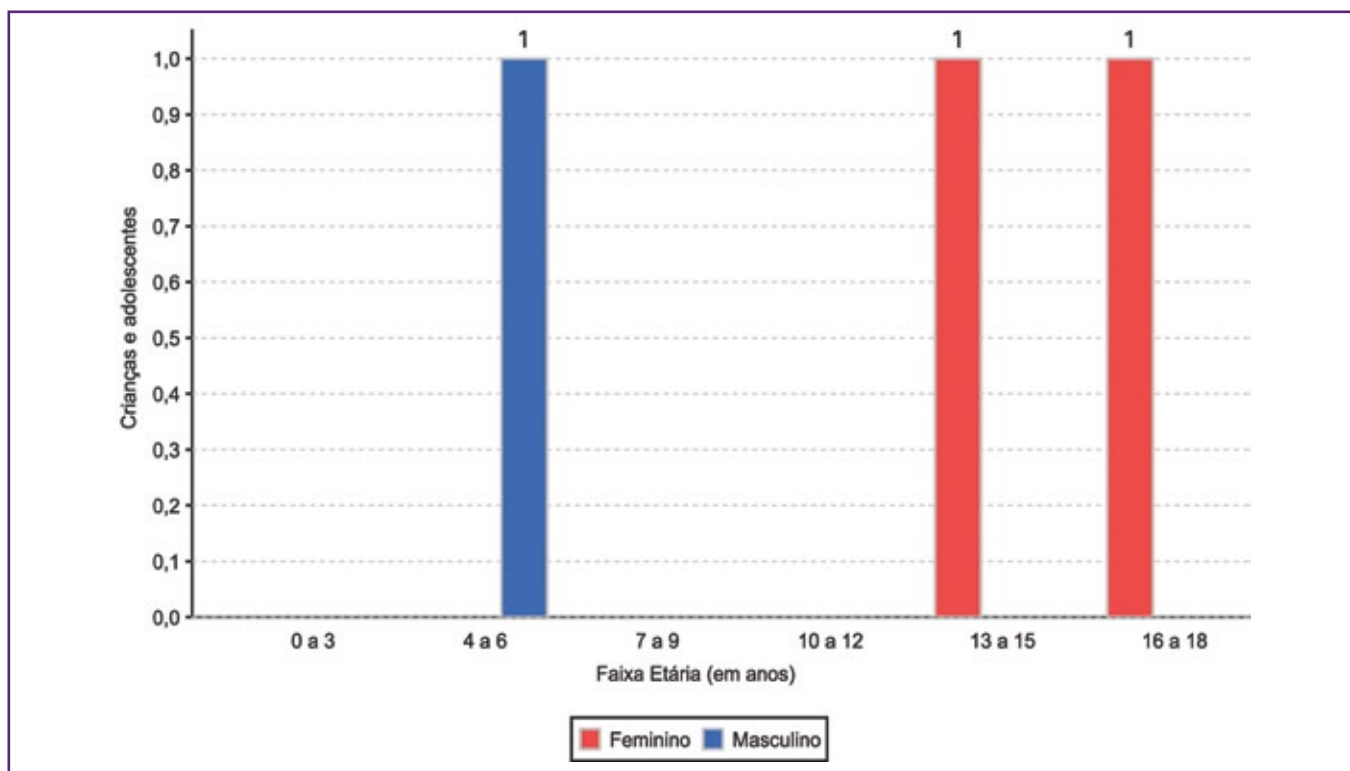

**Escolaridade das crianças e adolescentes acolhidos, por faixa etária**

Faixa etária	Estuda	%	Não Estuda	%	Total	%
4 a 5	0	0,00	1	100,00	1	100,00
6 a 15	1	100,00	0	0,00	1	100,00
16 a 18	0	0,00	1	100,00	1	100,00
<b>Total</b>	<b>1</b>	<b>33,33</b>	<b>2</b>	<b>66,67</b>	<b>3</b>	<b>100,00</b>

**Faixa etária das crianças e adolescentes que não estudam**

Faixa etária	nº de c/a	%
4 a 5	1	50,00
16 a 18	1	50,00
<b>Total</b>	<b>2</b>	<b>100,00</b>

**Faixa etária (em percentual) das crianças e adolescentes que não estudam**

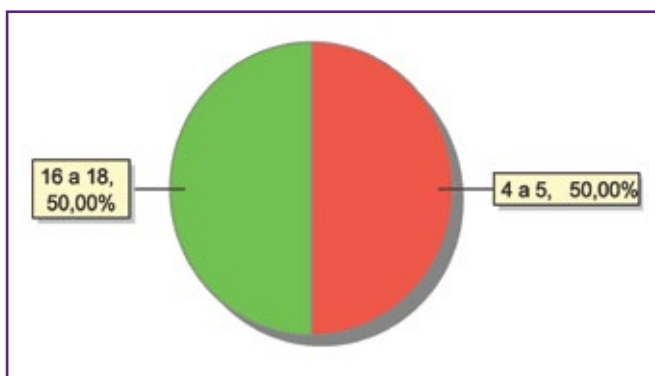



### Dos indicadores de deficiência e saúde

#### Crianças e adolescentes portadores de necessidades especiais

Apresentam deficiência	nº de c/a	%
Sim	2	66,67
Não	1	33,33
<b>Total</b>	<b>3</b>	<b>100,00</b>

#### Detalhamento das crianças e adolescentes portadores de necessidades especiais.

Categoria	nº de c/a	%
Deficiência mental	1	50,00
Deficiência múltipla	1	50,00
<b>Total</b>	<b>2</b>	<b>100,00</b>

#### Crianças e adolescentes acolhidos que necessitam de tratamento de saúde especial

Necessidade de tratamento de saúde especial	nº de c/a	%
Sim	2	66,67
Não	1	33,33
<b>Total</b>	<b>3</b>	<b>100,00</b>

#### Doenças mais comuns

Doenças mais comuns	Incidência	%
Acompanhamento psicológico	2	33,33
Dificuldades fonoaudiológicas (tratamento fonoaudiológico)	2	33,33
Dificuldades psicomotoras (Tratamento fisioterápico)	2	33,33
<b>Total</b>	<b>6</b>	<b>100,00</b>

### Dos indicadores de período e motivo de acolhimento / desligamento

#### Tempo de institucionalização das crianças e adolescentes que se encontram em regime de acolhimento institucional ou familiar

Crianças e adolescentes que estão acolhidos	nº de c/a	%
Há menos de 6 meses	1	33,33
Há mais de 2 anos e há menos de 3 anos	2	66,67
<b>Total</b>	<b>3</b>	<b>100,00</b>

#### Motivo de acolhimento

Motivo	nº de c/a	%	feminino	masculino
Abusos físicos ou psicológicos contra a criança ou adolescente	1	33,33	1	0
Negligência	1	33,33	1	0
Responsável impossibilitado de cuidar por motivo de doença	1	33,33	0	1
<b>Total</b>	<b>3</b>	<b>100,00</b>	<b>2</b>	<b>1</b>

**Motivo de desligamento**

Motivo	nº de c/a	%	feminino	masculino
Reintegração Familiar	15	78,95	8	7
Colocação em família substituta	4	21,05	3	1
<b>Total</b>	<b>19</b>	<b>100,00</b>	<b>11</b>	<b>8</b>

**Dos indicadores que podem contribuir para a definição da situação jurídica das crianças e adolescentes acolhidos**  
**Relação entre visitação e Ação de Destituição do Poder Familiar (DPF)**

Situação	nº de c/a	%	nº de c/a com DPF	% de c/a com DPF	nº de c/a sem DPF	% de c/a sem DPF
Com visita	1	100,00	0	0,00	1	100,00
Sem visita	2	100,00	0	0,00	2	100,00
<b>Total</b>	<b>3</b>	<b>100,00</b>	<b>0</b>	<b>0,00</b>	<b>3</b>	<b>100,00</b>

**Faixa etária das crianças e adolescentes sem visita**

Faixa etária	nº de c/a	%	nº de c/a com DPF	% de c/a com DPF	nº de c/a sem DPF	% de c/a sem DPF
4 a 6	1	100,00	0	0,00	1	100,00
13 a 15	1	100,00	0	0,00	1	100,00
<b>Total</b>	<b>2</b>	<b>100,00</b>	<b>0</b>	<b>0,00</b>	<b>2</b>	<b>100,00</b>

**Detalhamento da visitação**

Situação	nº de c/a	%
Quinzenal	1	33,33
Sem visita	2	66,67
<b>Total</b>	<b>3</b>	<b>100,00</b>

**Detalhamento dos vínculos biológicos das crianças e adolescentes acolhidos**

Situação	nº de c/a	%
Pai e/ou mãe vivo(s)	3	100,00
<b>Total</b>	<b>3</b>	<b>100,00</b>

**Detalhamento dos vínculos jurídicos das crianças e adolescentes acolhidos**
**Crianças e adolescentes com pai e/ou mãe vivo(s)**

Crianças e adolescentes	nº de c/a	%
Sem DPF	3	100,00
<b>Total</b>	<b>3</b>	<b>100,00</b>



## Panorama e detalhamento da situação das crianças e adolescentes no sistema de justiça

### Distribuição percentual de ações

Panorama da situação das crianças e adolescentes no sistema de justiça	nº de c/a	%
Sem ações judiciais	3	100,00
<b>Total</b>	<b>3</b>	<b>100,00</b>

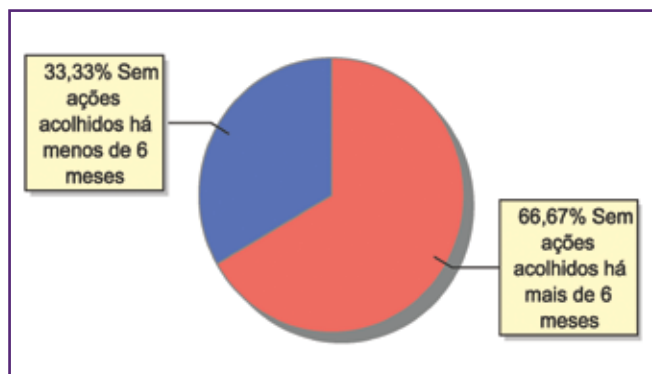

Acompanhamento no âmbito da PJIJ de crianças e adolescentes sem ações judiciais	nº de c/a	%
Sem P.A. acolhido há mais de 6 meses	2	66,67
Sem P.A. acolhido há menos de 6 meses	1	33,33
<b>Total</b>	<b>3</b>	<b>100,00</b>

Acompanhamento no âmbito do Poder Judiciário	nº de c/a	%
Sem ações ou procedimentos judiciais	3	100,00
<b>Total</b>	<b>3</b>	<b>100,00</b>

## MUNICÍPIO: PORCIÚNCULA

Dos indicadores de distribuição geográfica das crianças e adolescentes acolhidos

Distribuição da população infantojuvenil acolhida

Total das entidades de acolhimento institucional e familiar, das crianças e adolescentes inseridos nesses regimes, das crianças e adolescentes aptos à adoção, das crianças e adolescentes sem registro civil de nascimento, das crianças e adolescentes sem visita

nº de entidades	nº de c/a	% de c/a no Estado	aptos à adoção	% aptos à adoção	Sem R.C.N.	Sem visita
1	0	0,00	0	0,00	0	0

### Motivo de desligamento

Motivo	nº de c/a	%	feminino	masculino
Colocação em família substituta	3	50,00	1	2
Reintegração Familiar	3	50,00	0	3
<b>Total</b>	<b>6</b>	<b>100,00</b>	<b>1</b>	<b>5</b>



## MUNICÍPIO: QUEIMADOS

Dos indicadores de distribuição geográfica das crianças e adolescentes acolhidos

Distribuição da população infantojuvenil acolhida

Total das entidades de acolhimento institucional e familiar, das crianças e adolescentes inseridos nesses regimes, das crianças e adolescentes aptos à adoção, das crianças e adolescentes sem registro civil de nascimento, das crianças e adolescentes sem visita

nº de entidades	nº de c/a	% de c/a no Estado	aptos à adoção	% aptos à adoção	Sem R.C.N.	Sem visita
2	30	1,13	0	0,00	2	19

Origem da população infantojuvenil acolhida no Município

Município	Acolhidos	%
Queimados	27	90,00
Rio de Janeiro	3	10,00
<b>Total</b>	<b>30</b>	<b>100,00</b>

Distribuição da população infantojuvenil oriunda do Município analisado acolhida pelos demais Municípios do Estado

Município de localização do acolhido	Acolhidos	%
Queimados	27	96,43
Nova Iguaçu	1	3,57
<b>Total</b>	<b>28</b>	<b>100,00</b>

Dos indicadores de faixa etária, sexo e escolaridade das crianças e adolescentes acolhidos

Faixa etária das crianças e adolescentes acolhidos

Faixa etária	nº de c/a	%
0 a 3	5	16,67
4 a 6	4	13,33
7 a 9	3	10,00
10 a 12	4	13,33
13 a 15	8	26,67
16 a 18	6	20,00
<b>Total</b>	<b>30</b>	<b>100,00</b>

Percentual de crianças e adolescentes acolhidos por faixa etária

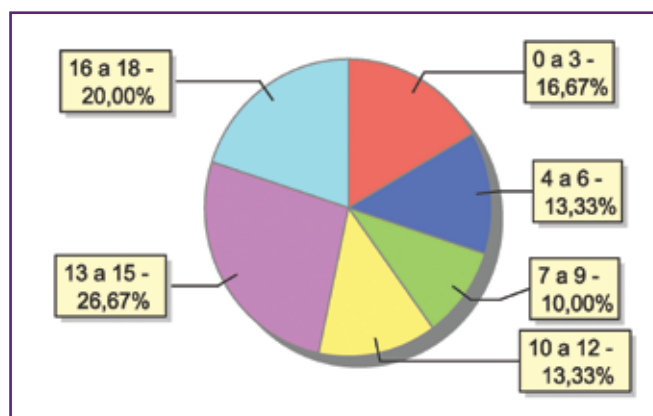

### Distribuição das crianças e adolescentes acolhidos por sexo e faixa etária

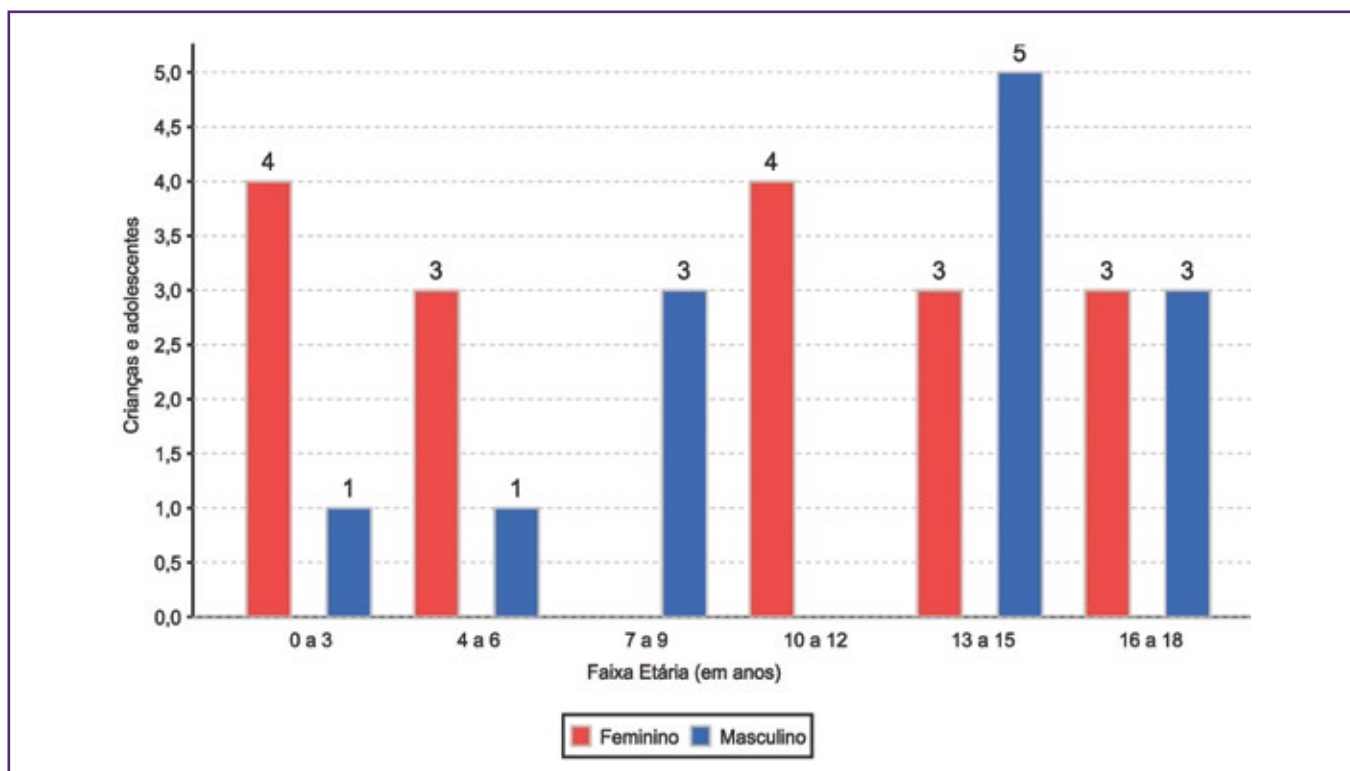

### Escolaridade das crianças e adolescentes acolhidos, por faixa etária

Faixa etária	Estuda	%	Não Estuda	%	Total	%
0 a 3	0	0,00	5	100,00	5	100,00
4 a 5	0	0,00	2	100,00	2	100,00
6 a 15	11	64,71	6	35,29	17	100,00
16 a 18	3	50,00	3	50,00	6	100,00
<b>Total</b>	<b>14</b>	<b>46,67</b>	<b>16</b>	<b>53,33</b>	<b>30</b>	<b>100,00</b>

### Faixa etária das crianças e adolescentes que não estudam

Faixa etária	nº de c/a	%
0 a 3	5	31,25
4 a 5	2	12,50
6 a 15	6	37,50
16 a 18	3	18,75
<b>Total</b>	<b>16</b>	<b>100,00</b>

### Faixa etária (em percentual) das crianças e adolescentes que não estudam

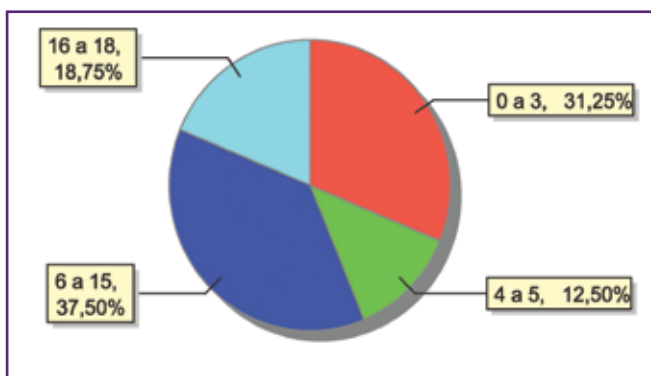





### Dos indicadores de deficiência e saúde

#### Crianças e adolescentes portadores de necessidades especiais

Apresentam deficiência	nº de c/a	%
Sim	1	3,33
Não	29	96,67
<b>Total</b>	<b>30</b>	<b>100,00</b>

#### Detalhamento das crianças e adolescentes portadores de necessidades especiais.

Categoria	nº de c/a	%
Deficiência auditiva/deficiência visual	1	100,00
<b>Total</b>	<b>1</b>	<b>100,00</b>

#### Crianças e adolescentes acolhidos que necessitam de tratamento de saúde especial

Necessidade de tratamento de saúde especial	nº de c/a	%
Sim	3	10,00
Não	27	90,00
<b>Total</b>	<b>30</b>	<b>100,00</b>

#### Doenças mais comuns

Doenças mais comuns	Incidência	%
Dificuldades fonoaudiológicas (tratamento fonoaudiológico)	2	66,67
Dependência química (álcool ou drogas)	1	33,33
<b>Total</b>	<b>3</b>	<b>100,00</b>

### Dos indicadores de período e motivo de acolhimento / desligamento

#### Tempo de institucionalização das crianças e adolescentes que se encontram em regime de acolhimento institucional ou familiar

Crianças e adolescentes que estão acolhidos	nº de c/a	%
Há menos de 6 meses	13	43,33
Há mais de 6 meses e há menos de 1 ano	5	16,67
Há mais de 1 ano e há menos de 2 anos	11	36,67
Há mais de 2 anos e há menos de 3 anos	1	3,33
<b>Total</b>	<b>30</b>	<b>100,00</b>

#### Percentual – tempo de acolhimento

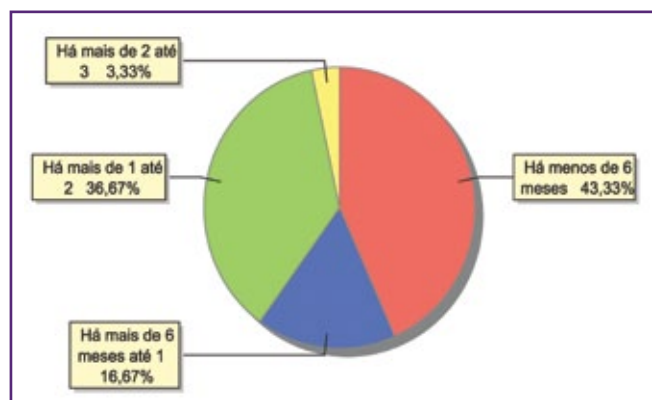

### Motivo de acolhimento

Motivo	nº de c/a	%	feminino	masculino
Abusos físicos ou psicológicos contra a criança ou adolescente	8	26,67	6	2
Negligência	6	20,00	3	3
Abandono pelos pais ou responsáveis	5	16,67	3	2
Situação de rua	4	13,33	1	3
Conflitos no ambiente familiar	3	10,00	1	2
Devolução por tentativa de colocação familiar mal sucedida	2	6,67	2	0
Genitor(es) menor(es) de 18 anos abrigado(s) com o filho	2	6,67	1	1
<b>Total</b>	<b>30</b>	<b>100,00</b>	<b>17</b>	<b>13</b>

### Motivo de acolhimento – principais ocorrências

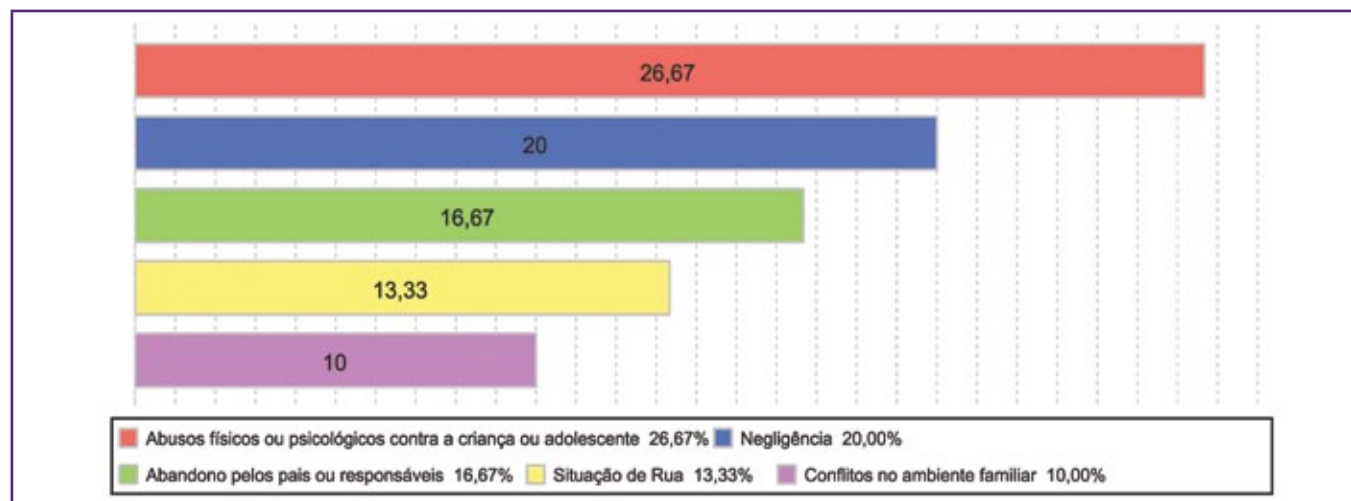

### Motivo de desligamento

Motivo	nº de c/a	%	feminino	masculino
Reintegração Familiar	59	71,95	32	27
Evasão	13	15,85	1	12
Colocação em família substituta	8	9,76	5	3
Maioridade ou Emancipação	2	2,44	0	2
<b>Total</b>	<b>82</b>	<b>100,00</b>	<b>38</b>	<b>44</b>



**Dos indicadores que podem contribuir para a definição da situação jurídica das crianças e adolescentes acolhidos**  
**Relação entre visitação e Ação de Destituição do Poder Familiar (DPF)**

Situação	nº de c/a	%	nº de c/a com DPF	% de c/a com DPF	nº de c/a sem DPF	% de c/a sem DPF
Com visita	11	100,00	0	0,00	11	100,00
Sem visita	19	100,00	0	0,00	19	100,00
<b>Total</b>	<b>30</b>	<b>100,00</b>	<b>0</b>	<b>0,00</b>	<b>30</b>	<b>100,00</b>

**Faixa etária das crianças e adolescentes sem visita**

Faixa etária	nº de c/a	%	nº de c/a com DPF	% de c/a com DPF	nº de c/a sem DPF	% de c/a sem DPF
0 a 3	3	100,00	0	0,00	3	100,00
4 a 6	2	100,00	0	0,00	2	100,00
7 a 9	1	100,00	0	0,00	1	100,00
10 a 12	1	100,00	0	0,00	1	100,00
13 a 15	7	100,00	0	0,00	7	100,00
16 a 18	5	100,00	0	0,00	5	100,00
<b>Total</b>	<b>19</b>	<b>100,00</b>	<b>0</b>	<b>0,00</b>	<b>19</b>	<b>100,00</b>

**Detalhamento da visitação**

Situação	nº de c/a	%
Diária	2	6,67
Semanal	8	26,67
Quinzenal	1	3,33
Sem visita	19	63,33
<b>Total</b>	<b>30</b>	<b>100,00</b>

**Detalhamento dos vínculos biológicos das crianças e adolescentes acolhidos**

Situação	nº de c/a	%
Pai e/ou mãe vivo(s)	30	100,00
<b>Total</b>	<b>30</b>	<b>100,00</b>

**Detalhamento dos vínculos jurídicos das crianças e adolescentes acolhidos**

**Crianças e adolescentes com pai e/ou mãe vivo(s)**

Crianças e adolescentes	nº de c/a	%
Sem DPF	30	100,00
<b>Total</b>	<b>30</b>	<b>100,00</b>

## Panorama e detalhamento da situação das crianças e adolescentes no sistema de justiça

Panorama da situação das crianças e adolescentes no sistema de justiça	nº de c/a	%
Com ações judiciais	2	6,67
Sem ações judiciais	28	93,33
<b>Total</b>	<b>30</b>	<b>100,00</b>

### Distribuição percentual de ações

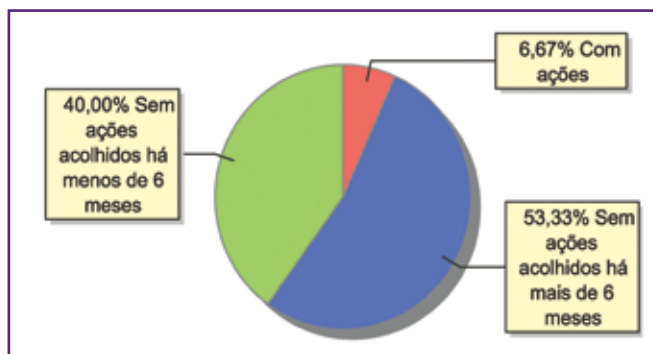

Acompanhamento no âmbito da PJIJ de crianças e adolescentes sem ações judiciais	nº de c/a	%
Com P.A.	1	3,57
Sem P.A. acolhido há mais de 6 meses	16	57,14
Sem P.A. acolhido há menos de 6 meses	11	39,29
<b>Total</b>	<b>28</b>	<b>100,00</b>

Acompanhamento no âmbito do Poder Judiciário	nº de c/a	%
Com ações judiciais	2	6,67
Com procedimentos judiciais	12	40,00
Sem ações ou procedimentos judiciais	16	53,33
<b>Total</b>	<b>30</b>	<b>100,00</b>

Ações Judiciais	nº de ações	%
Ação de Alimentos em face dos pais ou responsável	1	50,00
Representação em face dos pais ou responsável (Art. 249, ECA)	1	50,00
<b>Total</b>	<b>2</b>	<b>100,00</b>

Procedimentos Judiciais	nº de procedimentos	%
Procedimento de Abrigo na Esfera Judicial/ PAMP	13	92,86
Outros Procedimentos Judiciais	1	7,14
<b>Total</b>	<b>14</b>	<b>100,00</b>



## MUNICÍPIO: QUISSAMÃ

Dos indicadores de distribuição geográfica das crianças e adolescentes acolhidos

Distribuição da população infantojuvenil acolhida

Total das entidades de acolhimento institucional e familiar, das crianças e adolescentes inseridos nesses regimes, das crianças e adolescentes aptos à adoção, das crianças e adolescentes sem registro civil de nascimento, das crianças e adolescentes sem visita

nº de entidades	nº de c/a	% de c/a no Estado	aptos à adoção	% aptos à adoção	Sem R.C.N.	Sem visita
1	19	0,71	0	0,00	0	2

Origem da população infantojuvenil acolhida no Município

Município	Acolhidos	%
Quissamã	19	100,00

Distribuição da população infantojuvenil oriunda do Município analisado acolhida pelos demais Municípios do Estado

Município de localização do acolhido	Acolhidos	%
Quissamã	19	100,00
<b>Total</b>	<b>19</b>	<b>100,00</b>

Dos indicadores de faixa etária, sexo e escolaridade das crianças e adolescentes acolhidos

Faixa etária das crianças e adolescentes acolhidos

Faixa etária	nº de c/a	%
0 a 3	2	10,53
4 a 6	6	31,58
7 a 9	3	15,79
10 a 12	2	10,53
13 a 15	4	21,05
16 a 18	2	10,53
<b>Total</b>	<b>19</b>	<b>100,00</b>

Percentual de crianças e adolescentes acolhidos por faixa etária

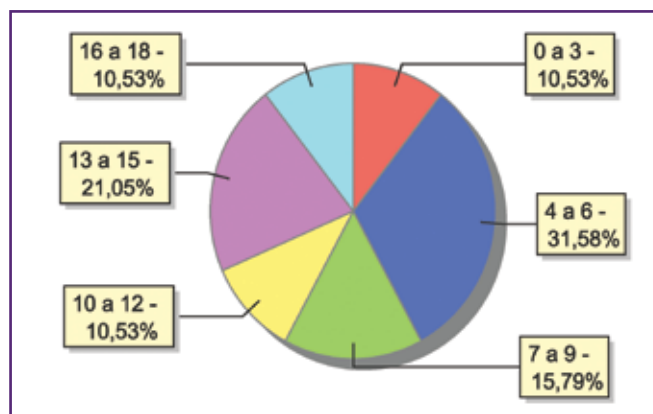

### Distribuição das crianças e adolescentes acolhidos por sexo e faixa etária

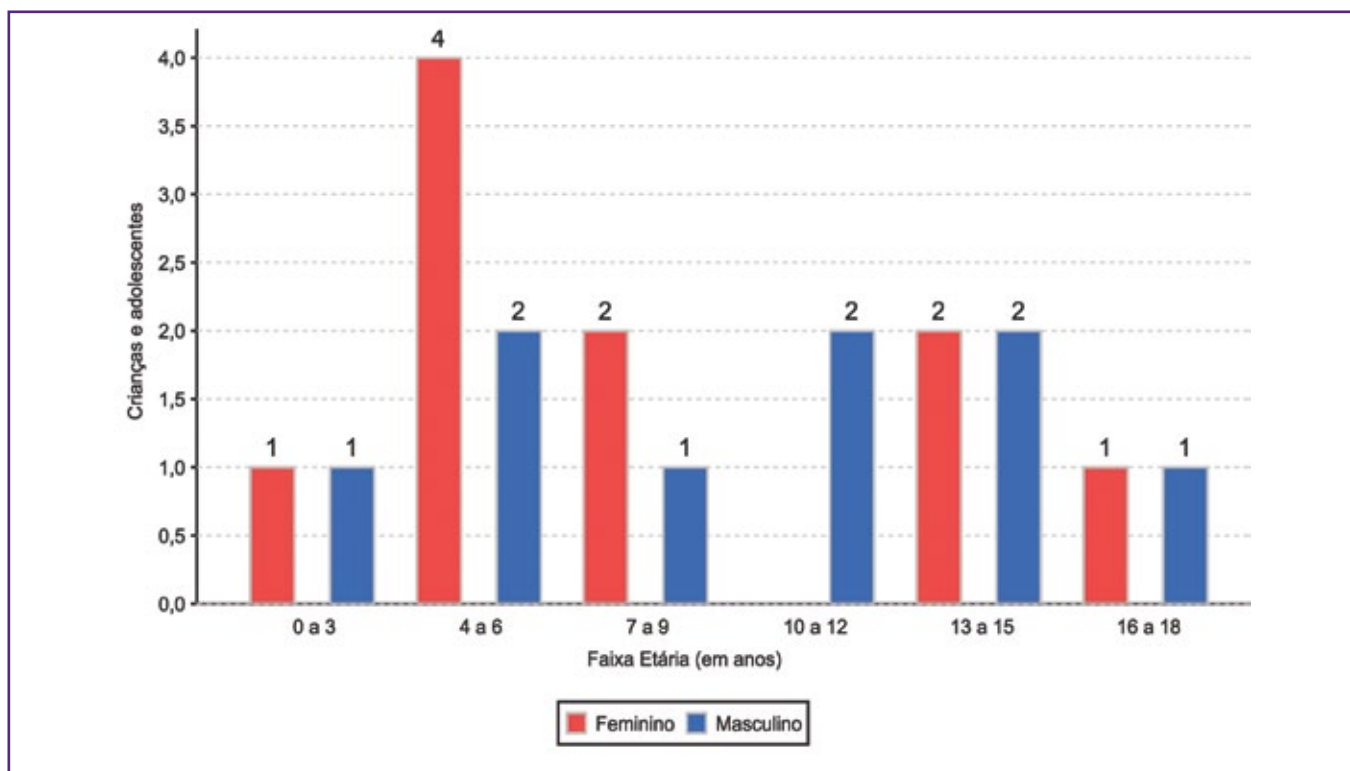

### Escolaridade das crianças e adolescentes acolhidos, por faixa etária

Faixa etária	Estuda	%	Não Estuda	%	Total	%
0 a 3	2	100,00	0	0,00	2	100,00
4 a 5	4	100,00	0	0,00	4	100,00
6 a 15	11	100,00	0	0,00	11	100,00
16 a 18	2	100,00	0	0,00	2	100,00
<b>Total</b>	<b>19</b>	<b>100,00</b>	<b>0</b>	<b>0,00</b>	<b>19</b>	<b>100,00</b>

### Dos indicadores de deficiência e saúde

#### Crianças e adolescentes acolhidos que necessitam de tratamento de saúde especial

Necessidade de tratamento de saúde especial	nº de c/a	%
Sim	2	10,53
Não	17	89,47
<b>Total</b>	<b>19</b>	<b>100,00</b>

#### Doenças mais comuns

Doenças mais comuns	Incidência	%
Alergia	1	50,00
Doenças Respiratórias	1	50,00
<b>Total</b>	<b>2</b>	<b>100,00</b>



### Dos indicadores de período e motivo de acolhimento / desligamento

#### Tempo de institucionalização das crianças e adolescentes que se encontram em regime de acolhimento institucional ou familiar

Crianças e adolescentes que estão acolhidos	nº de c/a	%
Há menos de 6 meses	6	31,58
Há mais de 6 meses e há menos de 1 ano	7	36,84
Há mais de 1 ano e há menos de 2 anos	1	5,26
Há mais de 2 anos e há menos de 3 anos	1	5,26
Há mais de 3 anos e há menos de 4 anos	4	21,05
<b>Total</b>	<b>19</b>	<b>100,00</b>

#### Percentual – tempo de acolhimento

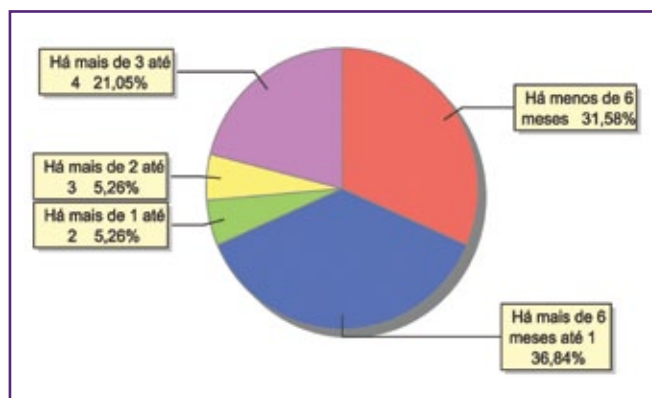

#### Motivo de acolhimento

Motivo	nº de c/a	%	feminino	masculino
Negligência	7	36,84	4	3
Abusos físicos ou psicológicos contra a criança ou adolescente	6	31,58	3	3
Abandono pelos pais ou responsáveis	4	21,05	2	2
Responsável impossibilitado de cuidar por motivo de doença	2	10,53	1	1
<b>Total</b>	<b>19</b>	<b>100,00</b>	<b>10</b>	<b>9</b>

#### Motivo de acolhimento – principais ocorrências

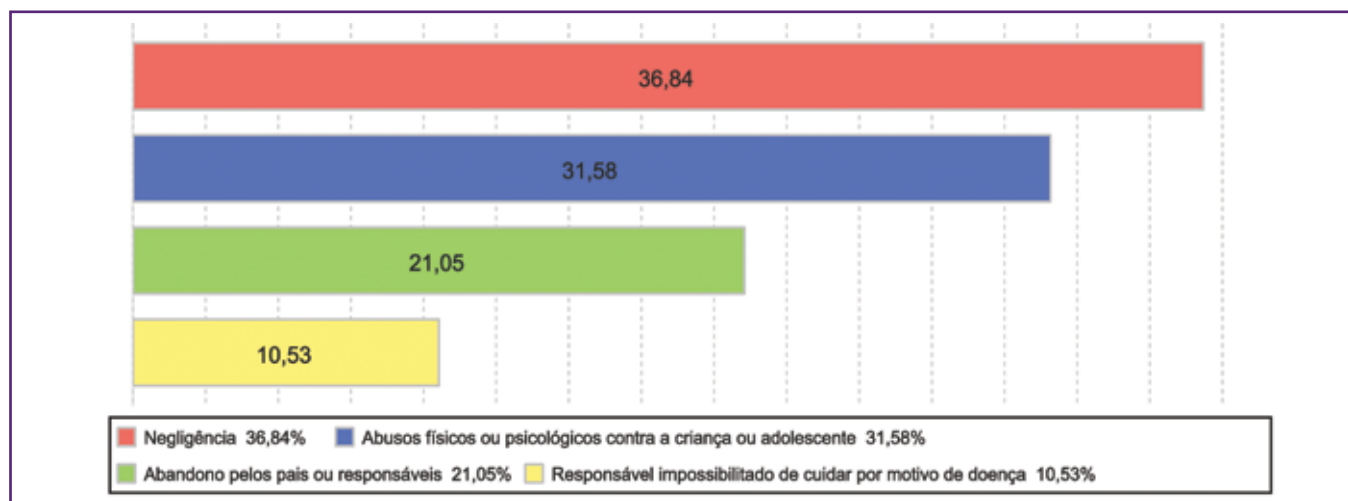

**Motivo de desligamento**

Motivo	nº de c/a	%	feminino	masculino
Reintegração Familiar	11	78,57	8	3
Colocação em família substituta	1	7,14	1	0
Maioridade ou Emancipação	1	7,14	1	0
Óbito	1	7,14	0	1
<b>Total</b>	<b>14</b>	<b>100,00</b>	<b>10</b>	<b>4</b>

**Dos indicadores que podem contribuir para a definição da situação jurídica das crianças e adolescentes acolhidos**  
**Relação entre visitação e Ação de Destituição do Poder Familiar (DPF)**

Situação	nº de c/a	%	nº de c/a com DPF	% de c/a com DPF	nº de c/a sem DPF	% de c/a sem DPF
Com visita	17	100,00	1	5,88	16	94,12
Sem visita	2	100,00	0	0,00	2	100,00
<b>Total</b>	<b>19</b>	<b>100,00</b>	<b>1</b>	<b>5,26</b>	<b>18</b>	<b>94,74</b>

**Faixa etária das crianças e adolescentes sem visita**

Faixa etária	nº de c/a	%	nº de c/a com DPF	% de c/a com DPF	nº de c/a sem DPF	% de c/a sem DPF
7 a 9	1	100,00	0	0,00	1	100,00
13 a 15	1	100,00	0	0,00	1	100,00
<b>Total</b>	<b>2</b>	<b>100,00</b>	<b>0</b>	<b>0,00</b>	<b>2</b>	<b>100,00</b>

**Detalhamento da visitação**

Situação	nº de c/a	%
Semanal	13	68,42
Mensal	4	21,05
Sem visita	2	10,53
<b>Total</b>	<b>19</b>	<b>100,00</b>

**Detalhamento dos vínculos biológicos das crianças e adolescentes acolhidos**

Situação	nº de c/a	%
Pai e/ou mãe vivo(s)	19	100,00
<b>Total</b>	<b>19</b>	<b>100,00</b>

**Detalhamento dos vínculos jurídicos das crianças e adolescentes acolhidos**
**Crianças e adolescentes com pai e/ou mãe vivo(s)**

Crianças e adolescentes	nº de c/a	%
Sem DPF	18	94,74
Com DPF	1	5,26
<b>Total</b>	<b>19</b>	<b>100,00</b>





## Panorama e detalhamento da situação das crianças e adolescentes no sistema de justiça

### Distribuição percentual de ações

Panorama da situação das crianças e adolescentes no sistema de justiça	nº de c/a	%
Com ações judiciais	3	15,79
Sem ações judiciais	16	84,21
<b>Total</b>	<b>19</b>	<b>100,00</b>

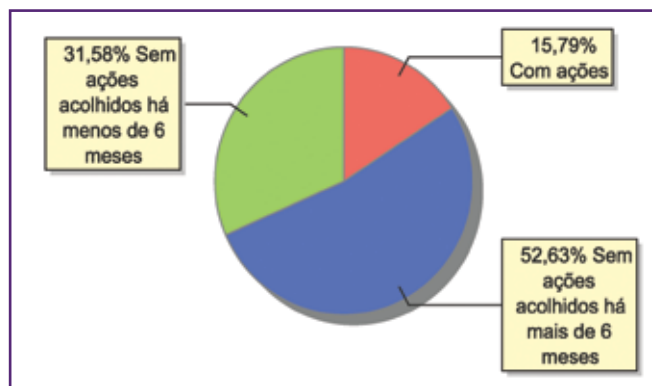

Acompanhamento no âmbito da PJIJ de crianças e adolescentes sem ações judiciais	nº de c/a	%
Sem P.A. acolhido há mais de 6 meses	10	62,50
Sem P.A. acolhido há menos de 6 meses	6	37,50
<b>Total</b>	<b>16</b>	<b>100,00</b>

Acompanhamento no âmbito do Poder Judiciário	nº de c/a	%
Com ações judiciais	3	15,79
Com procedimentos judiciais	8	42,11
Sem ações ou procedimentos judiciais	8	42,11
<b>Total</b>	<b>19</b>	<b>100,00</b>

Ações Judiciais	nº de ações	%
Ação de Suspensão do Poder Familiar (Art.24 ECA)	1	33,33
Ação de Destituição do Poder Familiar	1	33,33
Averiguação de situação de risco de criança ou adolescente	1	33,33
<b>Total</b>	<b>3</b>	<b>100,00</b>

Procedimentos Judiciais	nº de procedimentos	%
Procedimento Preliminar de Acolhimento	9	100,00
<b>Total</b>	<b>9</b>	<b>100,00</b>

## MUNICÍPIO: RESENDE

Dos indicadores de distribuição geográfica das crianças e adolescentes acolhidos

Distribuição da população infantojuvenil acolhida

Total das entidades de acolhimento institucional e familiar, das crianças e adolescentes inseridos nesses regimes, das crianças e adolescentes aptos à adoção, das crianças e adolescentes sem registro civil de nascimento, das crianças e adolescentes sem visita

nº de entidades	nº de c/a	% de c/a no Estado	aptos à adoção	% aptos à adoção	Sem R.C.N.	Sem visita
2	27	1,02	2	7,41	0	19

Origem da população infantojuvenil acolhida no Município

Município	Acolhidos	%
Resende	26	96,30
Volta Redonda	1	3,70
<b>Total</b>	<b>27</b>	<b>100,00</b>

Distribuição da população infantojuvenil oriunda do Município analisado acolhida pelos demais Municípios do Estado

Município de localização do acolhido	Acolhidos	%
Resende	26	96,30
Duque de Caxias	1	3,70
<b>Total</b>	<b>27</b>	<b>100,00</b>

Dos indicadores de faixa etária, sexo e escolaridade das crianças e adolescentes acolhidos

Faixa etária das crianças e adolescentes acolhidos

Faixa etária	nº de c/a	%
0 a 3	2	7,41
4 a 6	2	7,41
7 a 9	5	18,52
10 a 12	9	33,33
13 a 15	5	18,52
16 a 18	4	14,81
<b>Total</b>	<b>27</b>	<b>100,00</b>

Percentual de crianças e adolescentes acolhidos por faixa etária

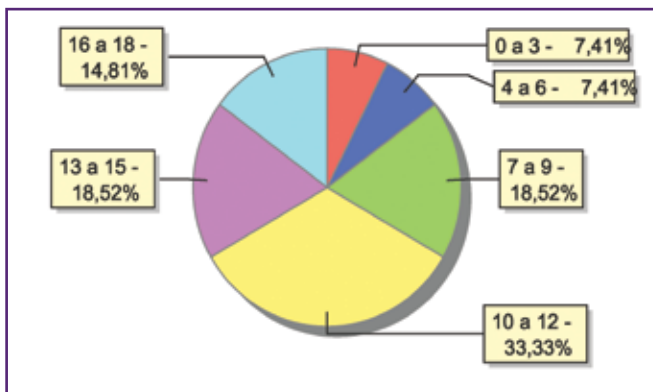



### Distribuição das crianças e adolescentes acolhidos por sexo e faixa etária

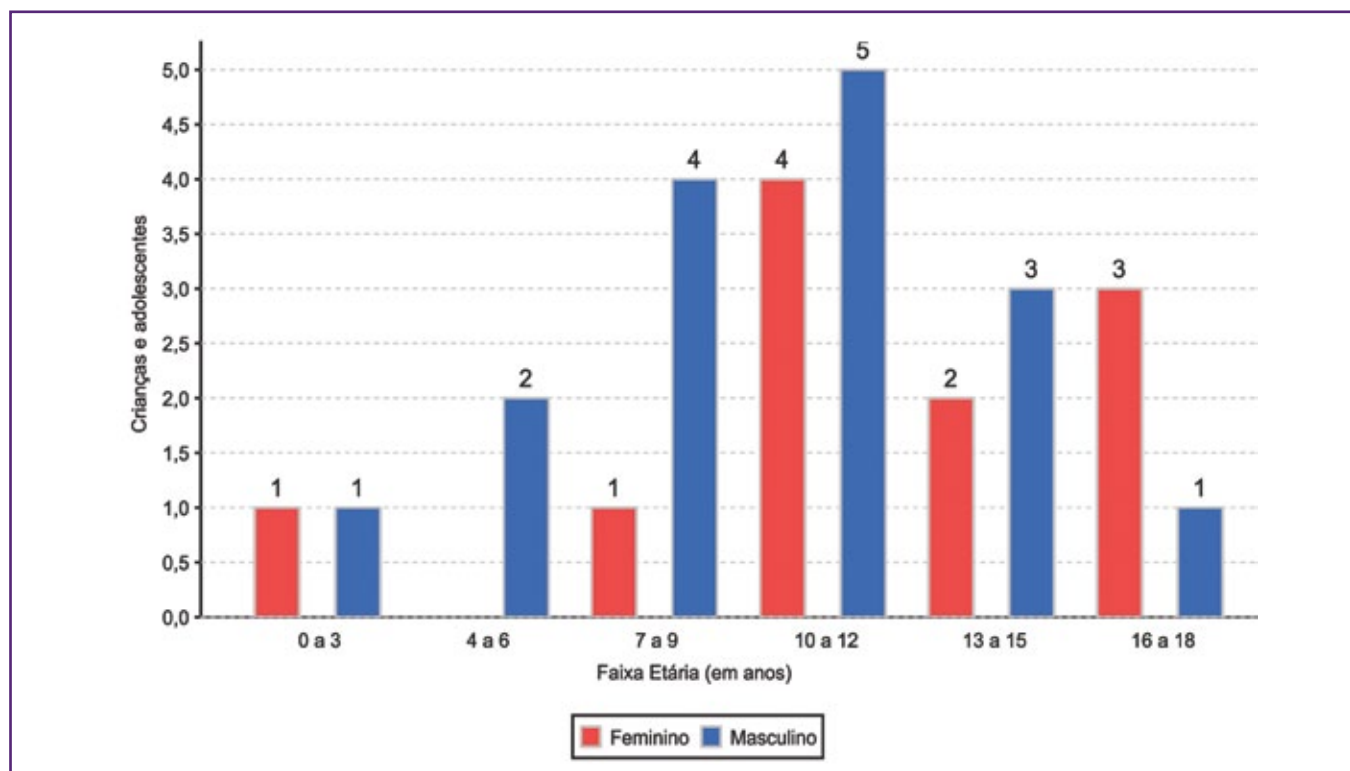

### Escolaridade das crianças e adolescentes acolhidos, por faixa etária

Faixa etária	Estuda	%	Não Estuda	%	Total	%
0 a 3	0	0,00	2	100,00	2	100,00
4 a 5	1	100,00	0	0,00	1	100,00
6 a 15	20	100,00	0	0,00	20	100,00
16 a 18	3	75,00	1	25,00	4	100,00
<b>Total</b>	<b>24</b>	<b>88,89</b>	<b>3</b>	<b>11,11</b>	<b>27</b>	<b>100,00</b>

### Faixa etária das crianças e adolescentes que não estudam

Faixa etária	nº de c/a	%
0 a 3	2	66,67
16 a 18	1	33,33
<b>Total</b>	<b>3</b>	<b>100,00</b>

### Faixa etária (em percentual) das crianças e adolescentes que não estudam

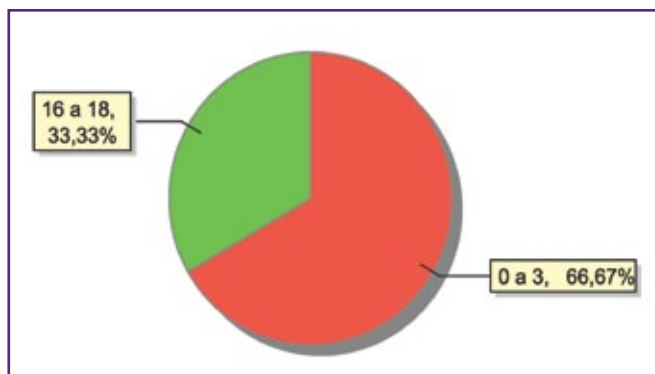

### Dos indicadores de deficiência e saúde

#### Crianças e adolescentes portadores de necessidades especiais

Apresentam deficiência	nº de c/a	%
Sim	1	3,70
Não	26	96,30
<b>Total</b>	<b>27</b>	<b>100,00</b>

#### Detalhamento das crianças e adolescentes portadores de necessidades especiais.

Categoria	nº de c/a	%
Deficiência mental	1	100,00
<b>Total</b>	<b>1</b>	<b>100,00</b>

#### Crianças e adolescentes acolhidos que necessitam de tratamento de saúde especial

Necessidade de tratamento de saúde especial	nº de c/a	%
Sim	4	14,81
Não	23	85,19
<b>Total</b>	<b>27</b>	<b>100,00</b>

#### Doenças mais comuns

Doenças mais comuns	Incidência	%
Acompanhamento psicológico	3	75,00
Transtornos Mentais	1	25,00
<b>Total</b>	<b>4</b>	<b>100,00</b>

### Dos indicadores de período e motivo de acolhimento / desligamento

#### Tempo de institucionalização das crianças e adolescentes que se encontram em regime de acolhimento institucional ou familiar

Crianças e adolescentes que estão acolhidos	nº de c/a	%
Há menos de 6 meses	14	51,85
Há mais de 6 meses e há menos de 1 ano	5	18,52
Há mais de 1 ano e há menos de 2 anos	4	14,81
Há mais de 2 anos e há menos de 3 anos	2	7,41
Há mais de 3 anos e há menos de 4 anos	1	3,70
Há mais de 4 anos e há menos de 5 anos	1	3,70
<b>Total</b>	<b>27</b>	<b>100,00</b>

#### Percentual – tempo de acolhimento

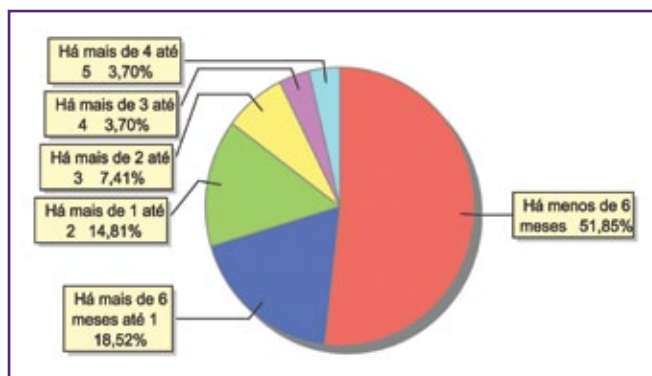



### Motivo de acolhimento

Motivo	nº de c/a	%	feminino	masculino
Negligência	8	29,63	3	5
Situação de Rua	7	25,93	2	5
Abusos físicos ou psicológicos contra a criança ou adolescente	3	11,11	3	0
Devolução por tentativa de colocação familiar mal sucedida	3	11,11	0	3
Abandono pelos pais ou responsáveis	2	7,41	1	1
Conflitos no ambiente familiar	2	7,41	2	0
Orfandade	1	3,70	0	1
Pais ou responsáveis dependentes químicos ou alcoolistas	1	3,70	0	1
<b>Total</b>	<b>27</b>	<b>100,00</b>	<b>11</b>	<b>16</b>

### Motivo de acolhimento – principais ocorrências

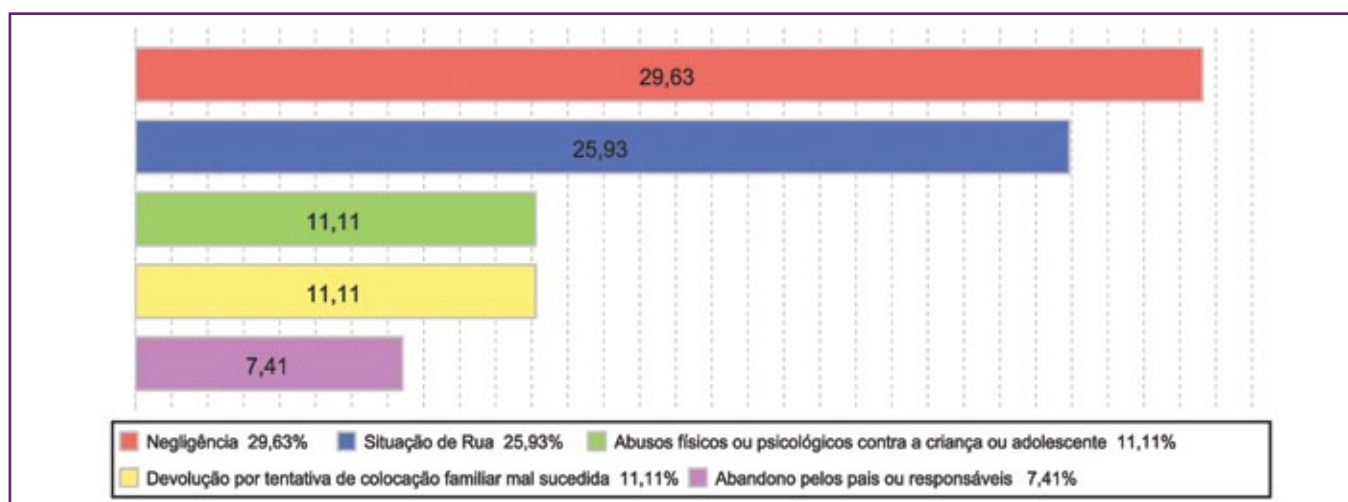

### Motivo de desligamento

Motivo	nº de c/a	%	feminino	masculino
Reintegração Familiar	61	64,21	28	33
Colocação em família substituta	29	30,53	15	14
Maioridade ou Emancipação	3	3,16	1	2
Evasão	2	2,11	2	0
<b>Total</b>	<b>95</b>	<b>100,00</b>	<b>46</b>	<b>49</b>

**Dos indicadores que podem contribuir para a definição da situação jurídica das crianças e adolescentes acolhidos**  
**Relação entre visitação e Ação de Destituição do Poder Familiar (DPF)**

Situação	nº de c/a	%	nº de c/a com DPF	% de c/a com DPF	nº de c/a sem DPF	% de c/a sem DPF
Com visita	8	100,00	1	12,50	7	87,50
Sem visita	19	100,00	3	15,79	16	84,21
<b>Total</b>	<b>27</b>	<b>100,00</b>	<b>4</b>	<b>14,82</b>	<b>23</b>	<b>85,19</b>

**Faixa etária das crianças e adolescentes sem visita**

Faixa etária	nº de c/a	%	nº de c/a com DPF	% de c/a com DPF	nº de c/a sem DPF	% de c/a sem DPF
0 a 3	1	100,00	0	0,00	1	100,00
4 a 6	1	100,00	0	0,00	1	100,00
7 a 9	5	100,00	0	0,00	5	100,00
10 a 12	6	100,00	3	50,00	3	50,00
13 a 15	3	100,00	0	0,00	3	100,00
16 a 18	3	100,00	0	0,00	3	100,00
<b>Total</b>	<b>19</b>	<b>100,00</b>	<b>3</b>	<b>15,79</b>	<b>16</b>	<b>84,21</b>

**Detalhamento da visitação**

Situação	nº de c/a	%
Semanal	5	18,52
Quinzenal	1	3,70
Mensal	2	7,41
Sem visita	19	70,37
<b>Total</b>	<b>27</b>	<b>100,00</b>

**Detalhamento dos vínculos biológicos das crianças e adolescentes acolhidos**

Situação	nº de c/a	%
Órfãos	2	7,41
Pai e/ou mãe vivo(s)	25	92,59
<b>Total</b>	<b>27</b>	<b>100,00</b>

**Detalhamento dos vínculos jurídicos das crianças e adolescentes acolhidos**

**Crianças e adolescentes com pai e/ou mãe vivo(s)**

Crianças e adolescentes	nº de c/a	%
Sem DPF	22	88,00
Com DPF	3	12,00
<b>Total</b>	<b>25</b>	<b>100,00</b>

**Crianças e adolescentes aptos à adoção**

Motivo	nº de c/a	%
Óbito dos pais	2	100,00
<b>Total</b>	<b>2</b>	<b>100,00</b>



### Perfil dos aptos à adoção

Critério	Órfãos	DPF	Pais Desconhecidos	Entrega Voluntária	Total
<b>Sexo</b>					
Masculino	2	0	0	0	2
Total	2	0	0	0	2
<b>Faixa Etária</b>					
13 a 15	2	0	0	0	2
Total	2	0	0	0	2
<b>Tempo de Acolhimento</b>					
Há mais de 1 ano e há menos de 2 anos	1	0	0	0	1
Há mais de 2 anos e há menos de 3 anos	1	0	0	0	1
Total	2	0	0	0	2
<b>Deficiências</b>					
Não	2	0	0	0	2
Total	2	0	0	0	2
<b>Doenças</b>					
Não	2	0	0	0	2
Total	2	0	0	0	2

### Panorama e detalhamento da situação das crianças e adolescentes no sistema de justiça

Panorama da situação das crianças e adolescentes no sistema de justiça	nº de c/a	%
Com ações judiciais	9	33,33
Sem ações judiciais	18	66,67
<b>Total</b>	<b>27</b>	<b>100,00</b>

### Distribuição percentual de ações

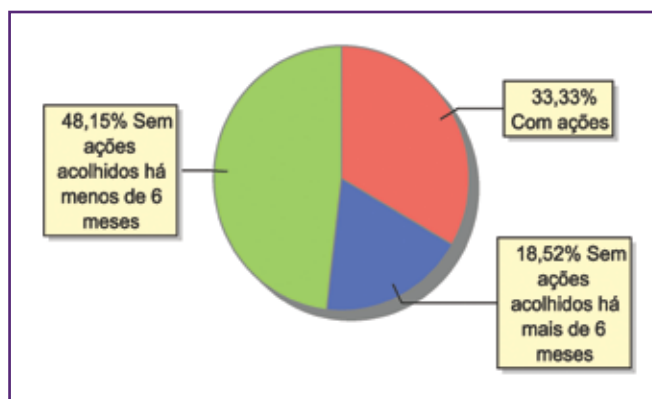

<b>Acompanhamento no âmbito da PJJ de crianças e adolescentes sem ações judiciais</b>	<b>nº de c/a</b>	<b>%</b>
Sem P.A. acolhido há mais de 6 meses	5	27,78
Sem P.A. acolhido há menos de 6 meses	13	72,22
<b>Total</b>	<b>18</b>	<b>100,00</b>

<b>Acompanhamento no âmbito do Poder Judiciário</b>	<b>nº de c/a</b>	<b>%</b>
Com ações judiciais	9	33,33
Sem ações ou procedimentos judiciais	18	66,67
<b>Total</b>	<b>27</b>	<b>100,00</b>

<b>Ações Judiciais</b>	<b>nº de ações</b>	<b>%</b>
Ação de Destituição do Poder Familiar	6	42,86
Representação em face dos pais ou responsável (Art. 249, ECA)	4	28,57
Ação de Adoção	1	7,14
Ação de Investigação de Paternidade	1	7,14
Ação de Alimentos em face dos pais ou responsável	1	7,14
Ação de Registro Civil de Nascimento	1	7,14
<b>Total</b>	<b>14</b>	<b>100,00</b>

<b>Procedimentos Judiciais</b>	<b>nº de procedimentos</b>	<b>%</b>
Procedimento de Abrigo na Esfera Judicial/ PAMP	5	71,43
Procedimento Preliminar de Acolhimento	2	28,57
<b>Total</b>	<b>7</b>	<b>100,00</b>





## MUNICÍPIO: RIO BONITO

Dos indicadores de distribuição geográfica das crianças e adolescentes acolhidos

Distribuição da população infantojuvenil acolhida

Total das entidades de acolhimento institucional e familiar, das crianças e adolescentes inseridos nesses regimes, das crianças e adolescentes aptos à adoção, das crianças e adolescentes sem registro civil de nascimento, das crianças e adolescentes sem visita

nº de entidades	nº de c/a	% de c/a no Estado	aptos à adoção	% aptos à adoção	Sem R.C.N.	Sem visita
1	5	0,19	1	20,00	0	4

Origem da população infantojuvenil acolhida no Município

Município	Acolhidos	%
Rio Bonito	4	80,00
Saquarema	1	20,00
<b>Total</b>	<b>5</b>	<b>100,00</b>

Distribuição da população infantojuvenil oriunda do Município analisado acolhida pelos demais Municípios do Estado

Município de localização do acolhido	Acolhidos	%
Rio Bonito	4	80,00
Niterói	1	20,00
<b>Total</b>	<b>5</b>	<b>100,00</b>

Dos indicadores de faixa etária, sexo e escolaridade das crianças e adolescentes acolhidos

Faixa etária das crianças e adolescentes acolhidos

Faixa etária	nº de c/a	%
10 a 12	1	20,00
13 a 15	3	60,00
16 a 18	1	20,00
<b>Total</b>	<b>5</b>	<b>100,00</b>

Percentual de crianças e adolescentes acolhidos por faixa etária

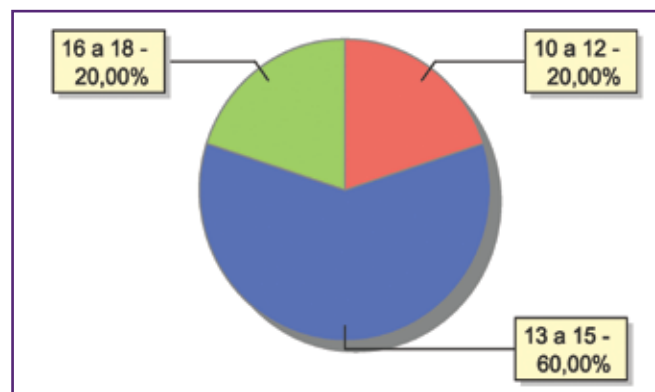

**Distribuição das crianças e adolescentes acolhidos por sexo e faixa etária**

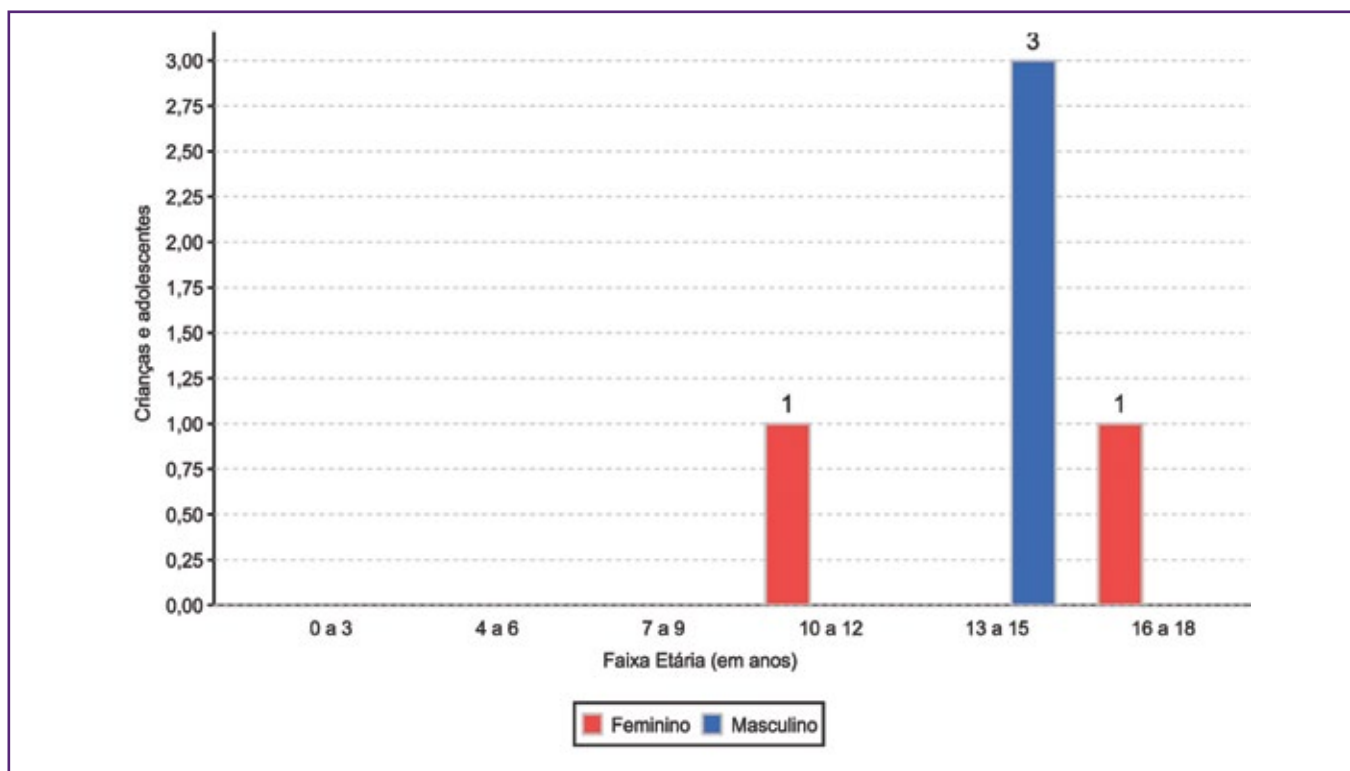

**Escolaridade das crianças e adolescentes acolhidos, por faixa etária**

Faixa etária	Estuda	%	Não Estuda	%	Total	%
6 a 15	4	100,00	0	0,00	4	100,00
16 a 18	0	0,00	1	100,00	1	100,00
<b>Total</b>	<b>4</b>	<b>80,00</b>	<b>1</b>	<b>20,00</b>	<b>5</b>	<b>100,00</b>

**Faixa etária das crianças e adolescentes que não estudam**

Faixa etária	nº de c/a	%
16 a 18	1	100,00
<b>Total</b>	<b>1</b>	<b>100,00</b>

**Faixa etária (em percentual) das crianças e adolescentes que não estudam**

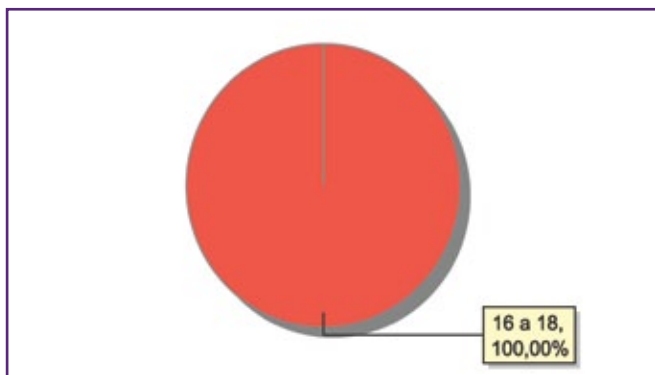



### Dos indicadores de deficiência e saúde

#### Crianças e adolescentes portadores de necessidades especiais

Apresentam deficiência	nº de c/a	%
Sim	1	20,00
Não	4	80,00
<b>Total</b>	<b>5</b>	<b>100,00</b>

#### Detalhamento das crianças e adolescentes portadores de necessidades especiais.

Categoria	nº de c/a	%
Deficiência múltipla	1	100,00
<b>Total</b>	<b>1</b>	<b>100,00</b>

#### Crianças e adolescentes acolhidos que necessitam de tratamento de saúde especial

Necessidade de tratamento de saúde especial	nº de c/a	%
Sim	1	20,00
Não	4	80,00
<b>Total</b>	<b>5</b>	<b>100,00</b>

#### Doenças mais comuns

Doenças mais comuns	Incidência	%
Dificuldades fonoaudiológicas (tratamento fonoaudiológico)	1	33,33
Dificuldades psicomotoras (tratamento fisioterápico)	1	33,33
Doenças do Aparelho Digestivo	1	33,33
<b>Total</b>	<b>3</b>	<b>100,00</b>

### Dos indicadores de período e motivo de acolhimento / desligamento

#### Tempo de institucionalização das crianças e adolescentes que se encontram em regime de acolhimento institucional ou familiar

Crianças e adolescentes que estão acolhidos	nº de c/a	%
Há menos de 6 meses	1	20,00
Há mais de 3 anos e há menos de 4 anos	2	40,00
Há mais de 4 anos e há menos de 5 anos	1	20,00
Há mais de 5 anos e há menos de 10 anos	1	20,00
<b>Total</b>	<b>5</b>	<b>100,00</b>

#### Motivo de acolhimento

Motivo	nº de c/a	%	feminino	masculino
Abusos físicos ou psicológicos contra a criança ou adolescente	1	20,00	0	1
Carência de recursos materiais da família ou responsáveis	1	20,00	1	0
Devolução por tentativa de colocação familiar mal sucedida	1	20,00	1	0
Negligência	1	20,00	0	1
Situação de rua	1	20,00	0	1
<b>Total</b>	<b>5</b>	<b>100,00</b>	<b>2</b>	<b>3</b>

### Motivo de desligamento

Motivo	nº de c/a	%	feminino	masculino
Reintegração Familiar	30	68,18	16	14
Colocação em família substituta	7	15,91	3	4
Evasão	6	13,64	3	3
Maioridade ou Emancipação	1	2,27	0	1
<b>Total</b>	<b>44</b>	<b>100,00</b>	<b>22</b>	<b>22</b>

### Dos indicadores que podem contribuir para a definição da situação jurídica das crianças e adolescentes acolhidos Relação entre visitação e Ação de Destituição do Poder Familiar (DPF)

Situação	nº de c/a	%	nº de c/a com DPF	% de c/a com DPF	nº de c/a sem DPF	% de c/a sem DPF
Com visita	1	100,00	0	0,00	1	100,00
Sem visita	4	100,00	3	75,00	1	25,00
<b>Total</b>	<b>5</b>	<b>100,00</b>	<b>3</b>	<b>60,00</b>	<b>2</b>	<b>40,00</b>

### Faixa etária das crianças e adolescentes sem visita

Faixa etária	nº de c/a	%	nº de c/a com DPF	% de c/a com DPF	nº de c/a sem DPF	% de c/a sem DPF
10 a 12	1	100,00	1	100,00	0	0,00
13 a 15	3	100,00	2	66,67	1	33,33
<b>Total</b>	<b>4</b>	<b>100,00</b>	<b>3</b>	<b>75,00</b>	<b>1</b>	<b>25,00</b>

### Detalhamento da visitação

Situação	nº de c/a	%
Semanal	1	20,00
Sem visita	4	80,00
<b>Total</b>	<b>5</b>	<b>100,00</b>

### Detalhamento dos vínculos biológicos das crianças e adolescentes acolhidos

Situação	nº de c/a	%
Órfãos	1	20,00
Pai e/ou mãe vivo(s)	4	80,00
<b>Total</b>	<b>5</b>	<b>100,00</b>

### Detalhamento dos vínculos jurídicos das crianças e adolescentes acolhidos

#### Crianças e adolescentes com pai e/ou mãe vivo(s)

Crianças e adolescentes	nº de c/a	%
Sem DPF	1	25,00
Com DPF	3	75,00
<b>Total</b>	<b>4</b>	<b>100,00</b>

#### Crianças e adolescentes aptos à adoção

Motivo	nº de c/a	%
Óbito dos pais	1	100,00
<b>Total</b>	<b>1</b>	<b>100,00</b>



### Perfil dos aptos à adoção

Critério	Órfãos	DPF	Pais Desconhecidos	Entrega Voluntária	Total
<b>Sexo</b>					
Masculino	1	0	0	0	1
Total	1	0	0	0	1
<b>Faixa Etária</b>					
13 a 15	1	0	0	0	1
Total	1	0	0	0	1
<b>Tempo de Acolhimento</b>					
Há menos de 6 meses	1	0	0	0	1
Total	1	0	0	0	1
<b>Deficiências</b>					
Não	1	0	0	0	1
Total	1	0	0	0	1
<b>Doenças</b>					
Não	1	0	0	0	1
Total	1	0	0	0	1

### Panorama e detalhamento da situação das crianças e adolescentes no sistema de justiça

Panorama da situação das crianças e adolescentes no sistema de justiça	nº de c/a	%
Com ações judiciais	4	80,00
Sem ações judiciais	1	20,00
<b>Total</b>	<b>5</b>	<b>100,00</b>

### Distribuição percentual de ações

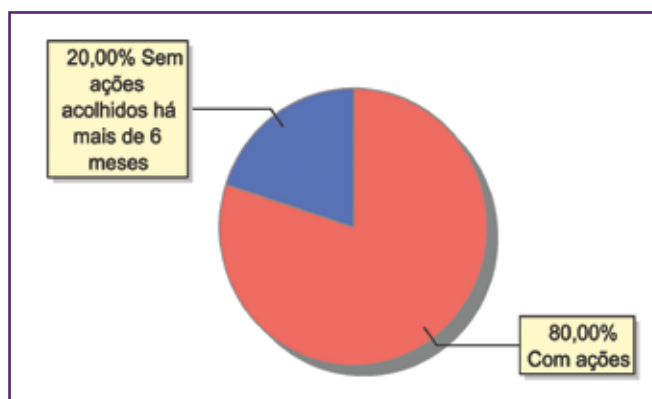

<b>Acompanhamento no âmbito da PJJ de crianças e adolescentes sem ações judiciais</b>	<b>nº de c/a</b>	<b>%</b>
Com P.A.	1	100,00
<b>Total</b>	<b>1</b>	<b>100,00</b>

<b>Acompanhamento no âmbito do Poder Judiciário</b>	<b>nº de c/a</b>	<b>%</b>
Com ações judiciais	4	80,00
Sem ações ou procedimentos judiciais	1	20,00
<b>Total</b>	<b>5</b>	<b>100,00</b>

<b>Ações Judiciais</b>	<b>nº de ações</b>	<b>%</b>
Ação de Destituição do Poder Familiar	3	75,00
Ação de Suspensão do Poder Familiar (Art.24 ECA)	1	25,00
<b>Total</b>	<b>4</b>	<b>100,00</b>



## MUNICÍPIO: RIO CLARO

Dos indicadores de distribuição geográfica das crianças e adolescentes acolhidos

Distribuição da população infantojuvenil acolhida

Total das entidades de acolhimento institucional e familiar, das crianças e adolescentes inseridos nesses regimes, das crianças e adolescentes aptos à adoção, das crianças e adolescentes sem registro civil de nascimento, das crianças e adolescentes sem visita

nº de entidades	nº de c/a	% de c/a no Estado	aptos à adoção	% aptos à adoção	Sem R.C.N.	Sem visita
1	3	0,11	0	0,00	0	0

Origem da população infantojuvenil acolhida no Município

Município	Acolhidos	%
Rio Claro	2	66,67
Angra dos Reis	1	33,33
<b>Total</b>	<b>3</b>	<b>100,00</b>

Distribuição da população infantojuvenil oriunda do Município analisado acolhida pelos demais Municípios do Estado

Município de localização do acolhido	Acolhidos	%
Barra Mansa	2	50,00
Rio Claro	2	50,00
<b>Total</b>	<b>4</b>	<b>100,00</b>

Dos indicadores de faixa etária, sexo e escolaridade das crianças e adolescentes acolhidos

Faixa etária das crianças e adolescentes acolhidos

Faixa etária	nº de c/a	%
10 a 12	1	33,33
13 a 15	2	66,67
<b>Total</b>	<b>3</b>	<b>100,00</b>

Percentual de crianças e adolescentes acolhidos por faixa etária

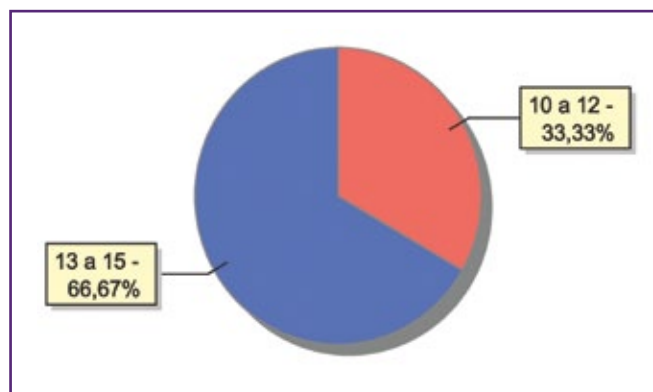

### Distribuição das crianças e adolescentes acolhidos por sexo e faixa etária

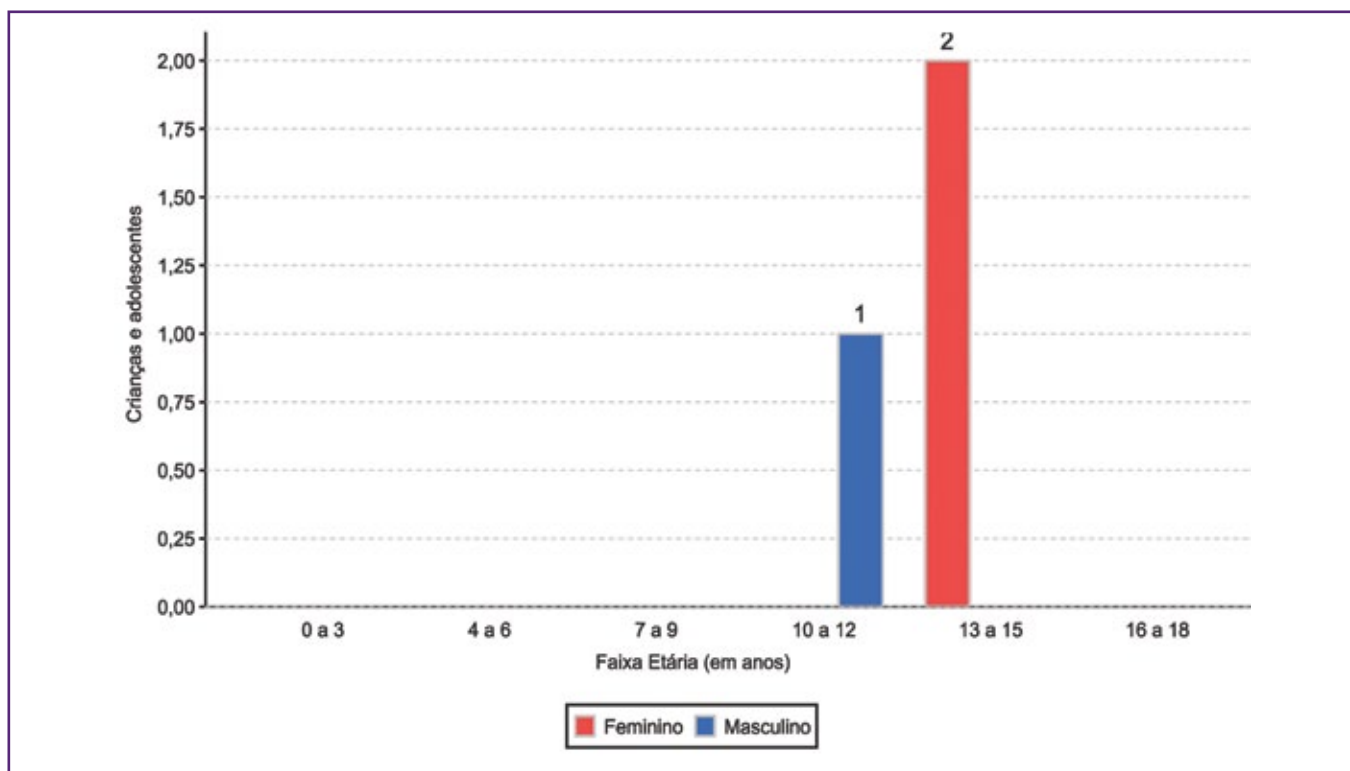

### Escolaridade das crianças e adolescentes acolhidos, por faixa etária

Faixa etária	Estuda	%	Não Estuda	%	Total	%
6 a 15	3	100,00	0	0,00	3	100,00
<b>Total</b>	<b>3</b>	<b>100,00</b>	<b>0</b>	<b>0,00</b>	<b>3</b>	<b>100,00</b>

### Dos indicadores de período e motivo de acolhimento / desligamento

#### Tempo de institucionalização das crianças e adolescentes que se encontram em regime de acolhimento institucional ou familiar

Crianças e adolescentes que estão acolhidos	nº de c/a	%
Há menos de 6 meses	3	100,00
<b>Total</b>	<b>3</b>	<b>100,00</b>

#### Motivo de acolhimento

Motivo	nº de c/a	%	feminino	masculino
Negligência	3	100,00	2	1
<b>Total</b>	<b>3</b>	<b>100,00</b>	<b>2</b>	<b>1</b>





### Motivo de desligamento

Motivo	nº de c/a	%	feminino	masculino
Reintegração Familiar	39	92,86	14	25
Maioridade ou Emancipação	2	4,76	0	2
Evasão	1	2,38	1	0
<b>Total</b>	<b>42</b>	<b>100,00</b>	<b>15</b>	<b>27</b>

### Dos indicadores que podem contribuir para a definição da situação jurídica das crianças e adolescentes acolhidos Relação entre visitação e Ação de Destituição do Poder Familiar (DPF)

Situação	nº de c/a	%	nº de c/a com DPF	% de c/a com DPF	nº de c/a sem DPF	% de c/a sem DPF
Com visita	3	100,00	0	0,00	3	100,00
<b>Total</b>	<b>3</b>	<b>100,00</b>	<b>0</b>	<b>0,00</b>	<b>3</b>	<b>100,00</b>

### Detalhamento da visitação

Situação	nº de c/a	%
Semanal	3	100,00
<b>Total</b>	<b>3</b>	<b>100,00</b>

### Detalhamento dos vínculos biológicos das crianças e adolescentes acolhidos

Situação	nº de c/a	%
Pai e/ou mãe vivo(s)	3	100,00
<b>Total</b>	<b>3</b>	<b>100,00</b>

### Detalhamento dos vínculos jurídicos das crianças e adolescentes acolhidos

#### Crianças e adolescentes com pai e/ou mãe vivo(s)

Crianças e adolescentes	nº de c/a	%
Sem DPF	3	100,00
<b>Total</b>	<b>3</b>	<b>100,00</b>

### Panorama e detalhamento da situação das crianças e adolescentes no sistema de justiça

Panorama da situação das crianças e adolescentes no sistema de justiça	nº de c/a	%
Com ações judiciais	1	33,33
Sem ações judiciais	2	66,67
<b>Total</b>	<b>3</b>	<b>100,00</b>

### Distribuição percentual de ações

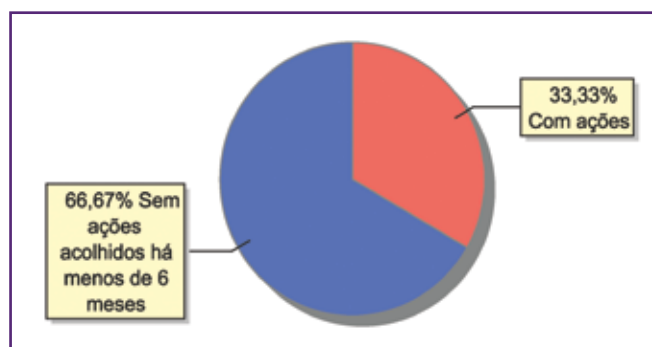

<b>Acompanhamento no âmbito da PJIJ de crianças e adolescentes sem ações judiciais</b>	<b>nº de c/a</b>	<b>%</b>
Sem P.A. acolhido há menos de 6 meses	2	100,00
<b>Total</b>	<b>2</b>	<b>100,00</b>

<b>Acompanhamento no âmbito do Poder Judiciário</b>	<b>nº de c/a</b>	<b>%</b>
Com ações judiciais	1	33,33
Com procedimentos judiciais	1	33,33
Sem ações ou procedimentos judiciais	1	33,33
<b>Total</b>	<b>3</b>	<b>100,00</b>

<b>Ações Judiciais</b>	<b>nº de ações</b>	<b>%</b>
Representação em face dos pais ou responsável (Art. 249, ECA)	1	100,00
<b>Total</b>	<b>1</b>	<b>100,00</b>

<b>Procedimentos Judiciais</b>	<b>nº de procedimentos</b>	<b>%</b>
Procedimento Preliminar de Acolhimento	2	100,00
<b>Total</b>	<b>2</b>	<b>100,00</b>



## MUNICÍPIO: RIO DAS FLORES

Dos indicadores de distribuição geográfica das crianças e adolescentes acolhidos

Distribuição da população infantojuvenil acolhida

Total das entidades de acolhimento institucional e familiar, das crianças e adolescentes inseridos nesses regimes, das crianças e adolescentes aptos à adoção, das crianças e adolescentes sem registro civil de nascimento, das crianças e adolescentes sem visita

nº de entidades	nº de c/a	% de c/a no Estado	aptos à adoção	% aptos à adoção	Sem R.C.N.	Sem visita
1	9	0,34	2	22,22	0	2

Origem da população infantojuvenil acolhida no Município

Município	Acolhidos	%
Rio das Flores	8	88,89
Valença	1	11,11
<b>Total</b>	<b>9</b>	<b>100,00</b>

Distribuição da população infantojuvenil oriunda do Município analisado acolhida pelos demais Municípios do Estado

Município de localização do acolhido	Acolhidos	%
Rio das Flores	8	100,00
<b>Total</b>	<b>8</b>	<b>100,00</b>

Dos indicadores de faixa etária, sexo e escolaridade das crianças e adolescentes acolhidos

Faixa etária das crianças e adolescentes acolhidos

Faixa etária	nº de c/a	%
0 a 3	2	22,22
7 a 9	2	22,22
10 a 12	3	33,33
13 a 15	2	22,22
<b>Total</b>	<b>9</b>	<b>100,00</b>

Percentual de crianças e adolescentes acolhidos por faixa etária

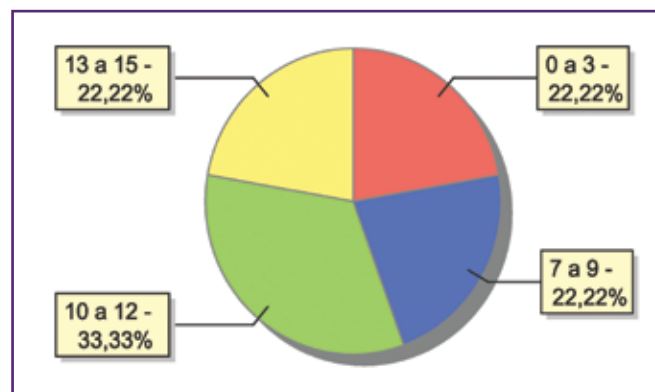

### Distribuição das crianças e adolescentes acolhidos por sexo e faixa etária

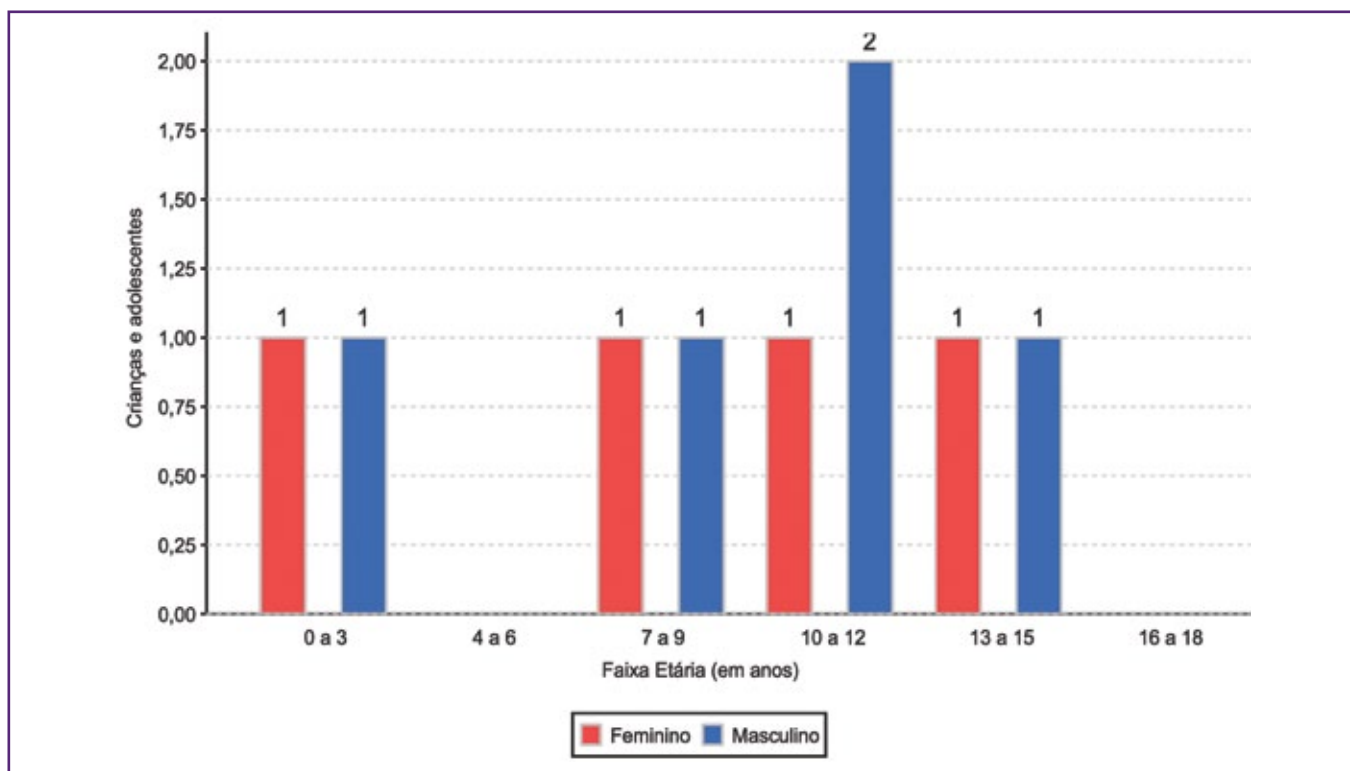

### Escolaridade das crianças e adolescentes acolhidos, por faixa etária

Faixa etária	Estuda	%	Não Estuda	%	Total	%
0 a 3	2	100,00	0	0,00	2	100,00
6 a 15	6	85,71	1	14,29	7	100,00
<b>Total</b>	<b>8</b>	<b>88,89</b>	<b>1</b>	<b>11,11</b>	<b>9</b>	<b>100,00</b>

### Faixa etária das crianças e adolescentes que não estudam

Faixa etária	nº de c/a	%
6 a 15	1	100,00
<b>Total</b>	<b>1</b>	<b>100,00</b>

### Faixa etária (em percentual) das crianças e adolescentes que não estudam

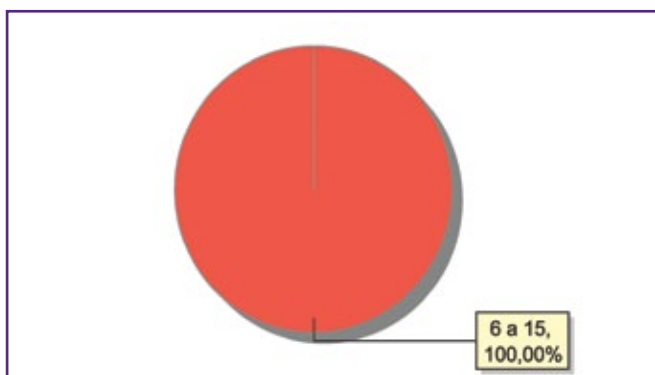



### Dos indicadores de deficiência e saúde

#### Crianças e adolescentes acolhidos que necessitam de tratamento de saúde especial

Necessidade de tratamento de saúde especial	nº de c/a	%
Sim	2	22,22
Não	7	77,78
<b>Total</b>	<b>9</b>	<b>100,00</b>

#### Doenças mais comuns

Doenças mais comuns	Incidência	%
Acompanhamento psicológico	1	50,00
Doenças Respiratórias	1	50,00
<b>Total</b>	<b>2</b>	<b>100,00</b>

### Dos indicadores de período e motivo de acolhimento / desligamento

#### Tempo de institucionalização das crianças e adolescentes que se encontram em regime de acolhimento institucional ou familiar

Crianças e adolescentes que estão acolhidos	nº de c/a	%
Há menos de 6 meses	5	55,56
Há mais de 6 meses e há menos de 1 ano	2	22,22
Há mais de 2 anos e há menos de 3 anos	2	22,22
<b>Total</b>	<b>9</b>	<b>100,00</b>

#### Motivo de acolhimento

Motivo	nº de c/a	%	feminino	masculino
Negligência	6	66,67	2	4
Responsável impossibilitado de cuidar por motivo de doença	2	22,22	2	0
Devolução por tentativa de colocação familiar mal sucedida	1	11,11	0	1
<b>Total</b>	<b>9</b>	<b>100,00</b>	<b>4</b>	<b>5</b>

#### Motivo de desligamento

Motivo	nº de c/a	%	feminino	masculino
Reintegração Familiar	3	60,00	3	0
Colocação em família substituta	1	20,00	1	0
Maioridade ou Emancipação	1	20,00	1	0
<b>Total</b>	<b>5</b>	<b>100,00</b>	<b>5</b>	<b>0</b>

**Dos indicadores que podem contribuir para a definição da situação jurídica das crianças e adolescentes acolhidos**  
**Relação entre visitação e Ação de Destituição do Poder Familiar (DPF)**

Situação	nº de c/a	%	nº de c/a com DPF	% de c/a com DPF	nº de c/a sem DPF	% de c/a sem DPF
Com visita	7	100,00	0	0,00	7	100,00
Sem visita	2	100,00	2	100,00	0	0,00
<b>Total</b>	<b>9</b>	<b>100,00</b>	<b>2</b>	<b>22,22</b>	<b>7</b>	<b>77,78</b>

**Faixa etária das crianças e adolescentes sem visita**

Faixa etária	nº de c/a	%	nº de c/a com DPF	% de c/a com DPF	nº de c/a sem DPF	% de c/a sem DPF
10 a 12	1	100,00	1	100,00	0	0,00
13 a 15	1	100,00	1	100,00	0	0,00
<b>Total</b>	<b>2</b>	<b>100,00</b>	<b>2</b>	<b>100,00</b>	<b>0</b>	<b>0,00</b>

**Detalhamento da visitação**

Situação	nº de c/a	%
Diária	3	33,33
Semanal	3	33,33
Quinzenal	1	11,11
Sem visita	2	22,22
<b>Total</b>	<b>9</b>	<b>100,00</b>

**Detalhamento dos vínculos biológicos das crianças e adolescentes acolhidos**

Situação	nº de c/a	%
Órfãos	1	11,11
Pai e/ou mãe vivo(s)	7	77,78
DPF com trânsito em julgado	1	11,11
<b>Total</b>	<b>9</b>	<b>100,00</b>

**Detalhamento dos vínculos jurídicos das crianças e adolescentes acolhidos**

**Crianças e adolescentes com pai e/ou mãe vivo(s)**

Crianças e adolescentes	nº de c/a	%
Sem DPF	7	87,50
Com DPF	1	12,50
<b>Total</b>	<b>8</b>	<b>100,00</b>

**Crianças e adolescentes aptos à adoção**

Motivo	nº de c/a	%
Óbito dos pais	1	50,00
DPF com trânsito em julgado	1	50,00
<b>Total</b>	<b>2</b>	<b>100,00</b>



### Perfil dos aptos à adoção

Critério	Órfãos	DPF	Pais Desconhecidos	Entrega Voluntária	Total
<b>Sexo</b>					
Masculino	1	1	0	0	2
Total	1	1	0	0	2
<b>Faixa Etária</b>					
10 a 12	0	1	0	0	1
13 a 15	1	0	0	0	1
Total	1	1	0	0	2
<b>Tempo de Acolhimento</b>					
Há mais de 2 anos e há menos de 3 anos	1	1	0	0	2
Total	1	1	0	0	2
<b>Deficiências</b>					
Não	1	1	0	0	2
Total	1	1	0	0	2
<b>Doenças</b>					
Não	1	1	0	0	2
Total	1	1	0	0	2

### Panorama e detalhamento da situação das crianças e adolescentes no sistema de justiça

Panorama da situação das crianças e adolescentes no sistema de justiça	nº de c/a	%
Com ações judiciais	3	33,33
Sem ações judiciais	6	66,67
<b>Total</b>	<b>9</b>	<b>100,00</b>

### Distribuição percentual de ações

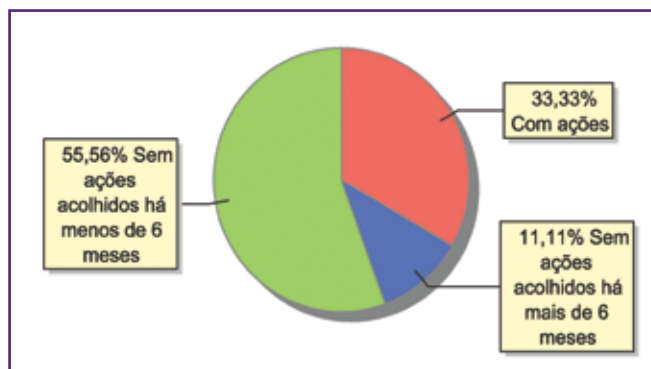

<b>Acompanhamento no âmbito da PJJ de crianças e adolescentes sem ações judiciais</b>	<b>nº de c/a</b>	<b>%</b>
Sem P.A. acolhido há mais de 6 meses	1	16,67
Sem P.A. acolhido há menos de 6 meses	5	83,33
<b>Total</b>	<b>6</b>	<b>100,00</b>

<b>Acompanhamento no âmbito do Poder Judiciário</b>	<b>nº de c/a</b>	<b>%</b>
Com ações judiciais	3	33,33
Com procedimentos judiciais	1	11,11
Sem ações ou procedimentos judiciais	5	55,56
<b>Total</b>	<b>9</b>	<b>100,00</b>

<b>Ações Judiciais</b>	<b>nº de ações</b>	<b>%</b>
Ação de Destituição do Poder Familiar	2	66,67
Averiguação de situação de risco de criança ou adolescente	1	33,33
<b>Total</b>	<b>3</b>	<b>100,00</b>

<b>Procedimentos Judiciais</b>	<b>nº de procedimentos</b>	<b>%</b>
Procedimento de Abrigo na Esfera Judicial/ PAMP	3	100,00
<b>Total</b>	<b>3</b>	<b>100,00</b>





## MUNICÍPIO: RIO DAS OSTRAS

Dos indicadores de distribuição geográfica das crianças e adolescentes acolhidos

Distribuição da população infantojuvenil acolhida

Total das entidades de acolhimento institucional e familiar, das crianças e adolescentes inseridos nesses regimes, das crianças e adolescentes aptos à adoção, das crianças e adolescentes sem registro civil de nascimento, das crianças e adolescentes sem visita

nº de entidades	nº de c/a	% de c/a no Estado	aptos à adoção	% aptos à adoção	Sem R.C.N.	Sem visita
1	7	0,26	3	42,86	0	0

Origem da população infantojuvenil acolhida no Município

Município	Acolhidos	%
Rio das Ostras	6	85,71
Campos dos Goytacazes	1	14,29
<b>Total</b>	<b>7</b>	<b>100,00</b>

Distribuição da população infantojuvenil oriunda do Município analisado acolhida pelos demais Municípios do Estado

Município de localização do acolhido	Acolhidos	%
Rio das Ostras	6	100,00
<b>Total</b>	<b>6</b>	<b>100,00</b>

Dos indicadores de faixa etária, sexo e escolaridade das crianças e adolescentes acolhidos

Faixa etária das crianças e adolescentes acolhidos

Faixa etária	nº de c/a	%
4 a 6	3	42,86
10 a 12	1	14,29
13 a 15	2	28,57
16 a 18	1	14,29
<b>Total</b>	<b>7</b>	<b>100,00</b>

Percentual de crianças e adolescentes acolhidos por faixa etária

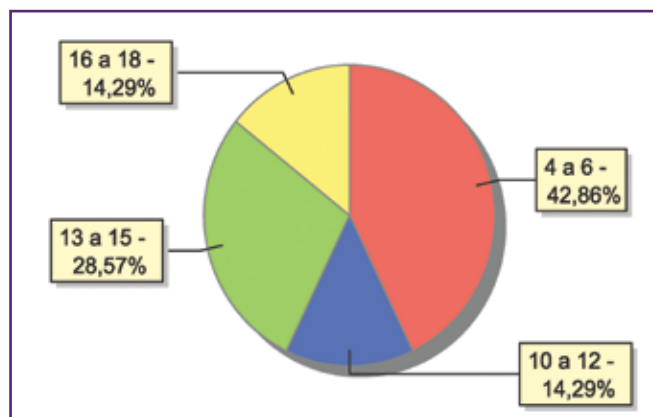

### Distribuição das crianças e adolescentes acolhidos por sexo e faixa etária

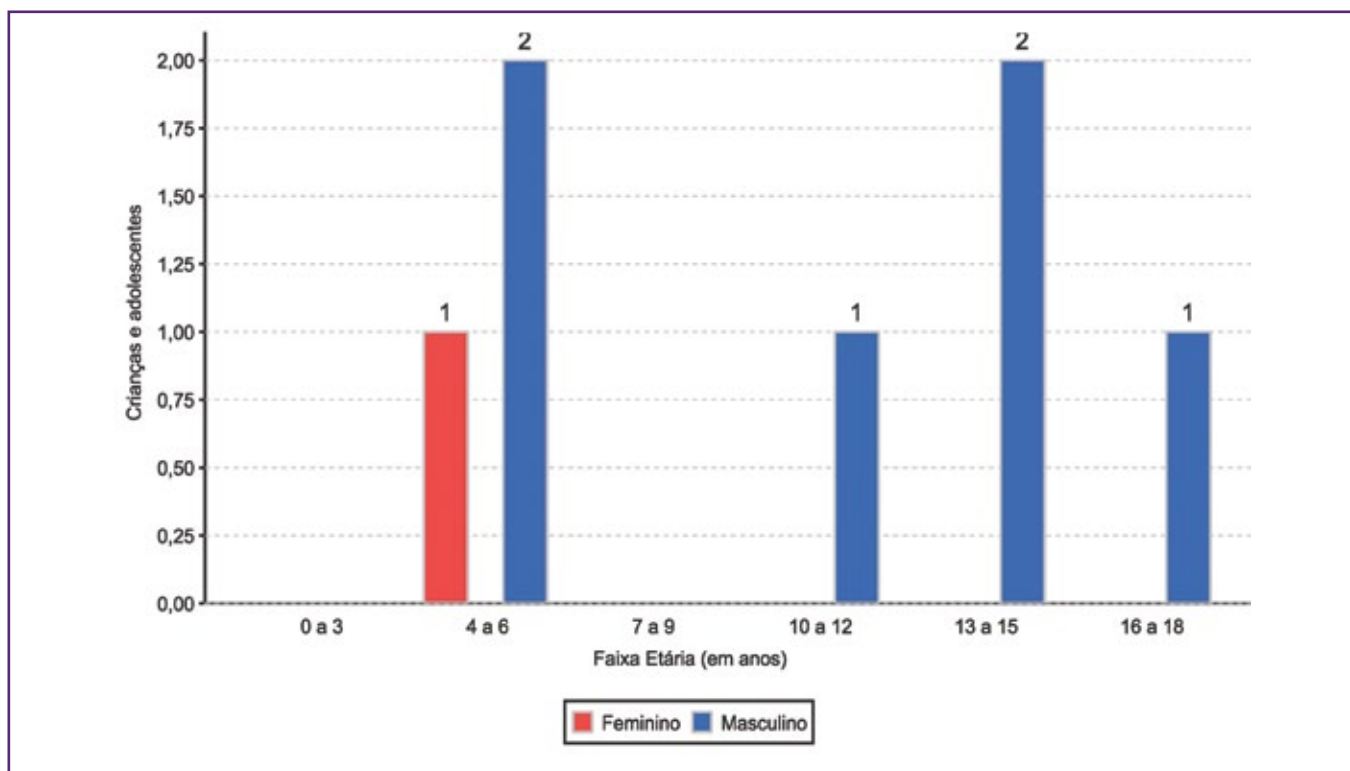

### Escolaridade das crianças e adolescentes acolhidos, por faixa etária

Faixa etária	Estuda	%	Não Estuda	%	Total	%
4 a 5	3	100,00	0	0,00	3	100,00
6 a 15	3	100,00	0	0,00	3	100,00
16 a 18	1	100,00	0	0,00	1	100,00
<b>Total</b>	<b>7</b>	<b>100,00</b>	<b>0</b>	<b>0,00</b>	<b>7</b>	<b>100,00</b>

### Dos indicadores de deficiência e saúde

#### Crianças e adolescentes acolhidos que necessitam de tratamento de saúde especial

Necessidade de tratamento de saúde especial	nº de c/a	%
Sim	4	57,14
Não	3	42,86
<b>Total</b>	<b>7</b>	<b>100,00</b>

#### Doenças mais comuns

Doenças mais comuns	Incidência	%
Acompanhamento psicológico	4	100,00
<b>Total</b>	<b>4</b>	<b>100,00</b>



**Dos indicadores de período e motivo de acolhimento / desligamento**  
**Tempo de institucionalização das crianças e adolescentes que se encontram em regime**  
**de acolhimento institucional ou familiar**

<b>Crianças e adolescentes que estão acolhidos</b>	<b>nº de c/a</b>	<b>%</b>
Há menos de 6 meses	3	42,86
Há mais de 6 meses e há menos de 1 ano	1	14,29
Há mais de 1 ano e há menos de 2 anos	3	42,86
<b>Total</b>	<b>7</b>	<b>100,00</b>

**Motivo de acolhimento**

<b>Motivo</b>	<b>nº de c/a</b>	<b>%</b>	<b>feminino</b>	<b>masculino</b>
Situação de rua	3	42,86	0	3
Abandono pelos pais ou responsáveis	1	14,29	0	1
Abusos físicos ou psicológicos contra a criança ou adolescente	1	14,29	0	1
Conflitos no ambiente familiar	1	14,29	0	1
Pais ou responsáveis dependentes químicos ou alcoolistas	1	14,29	1	0
<b>Total</b>	<b>7</b>	<b>100,00</b>	<b>1</b>	<b>6</b>

**Motivo de desligamento**

<b>Motivo</b>	<b>nº de c/a</b>	<b>%</b>	<b>feminino</b>	<b>masculino</b>
Reintegração Familiar	20	68,97	13	7
Colocação em família substituta	4	13,79	0	4
Evasão	3	10,34	2	1
Transferência para outro regime de atendimento	2	6,90	0	2
<b>Total</b>	<b>29</b>	<b>100,00</b>	<b>15</b>	<b>14</b>

**Dos indicadores que podem contribuir para a definição da situação jurídica das crianças e adolescentes acolhidos**  
**Relação entre visitação e Ação de Destituição do Poder Familiar (DPF)**

Situação	nº de c/a	%	nº de c/a com DPF	% de c/a com DPF	nº de c/a sem DPF	% de c/a sem DPF
Com visita	7	100,00	2	28,57	5	71,43
<b>Total</b>	<b>7</b>	<b>100,00</b>	<b>2</b>	<b>28,57</b>	<b>5</b>	<b>71,43</b>

**Detalhamento da visitação**

Situação	nº de c/a	%
Diária	1	14,29
Semanal	2	28,57
Quinzenal	1	14,29
Mensal	3	42,86
<b>Total</b>	<b>7</b>	<b>100,00</b>

**Detalhamento dos vínculos biológicos das crianças e adolescentes acolhidos**

Situação	nº de c/a	%
Órfãos	3	42,86
Pai e/ou mãe vivo(s)	4	57,14
<b>Total</b>	<b>7</b>	<b>100,00</b>

**Detalhamento dos vínculos jurídicos das crianças e adolescentes acolhidos**

**Crianças e adolescentes com pai e/ou mãe vivo(s)**

Crianças e adolescentes	nº de c/a	%
Sem DPF	4	100,00
<b>Total</b>	<b>4</b>	<b>100,00</b>

**Crianças e adolescentes aptos à adoção**

Motivo	nº de c/a	%
Óbito dos pais	3	100,00
<b>Total</b>	<b>3</b>	<b>100,00</b>



### Perfil dos aptos à adoção

Critério	Órfãos	DPF	Pais Desconhecidos	Entrega Voluntária	Total
<b>Sexo</b>					
Feminino	1	0	0	0	1
Masculino	2	0	0	0	2
Total	3	0	0	0	3
<b>Faixa Etária</b>					
4 a 6	2	0	0	0	2
13 a 15	1	0	0	0	1
Total	3	0	0	0	3
<b>Tempo de Acolhimento</b>					
Há menos de 6 meses	1	0	0	0	1
Há mais de 1 ano e há menos de 2 anos	2	0	0	0	2
Total	3	0	0	0	3
<b>Deficiências</b>					
Não	3	0	0	0	3
Total	3	0	0	0	3
<b>Doenças</b>					
Não	3	0	0	0	3
Total	3	0	0	0	3

### Panorama e detalhamento da situação das crianças e adolescentes no sistema de justiça

Panorama da situação das crianças e adolescentes no sistema de justiça	nº de c/a	%
Com ações judiciais	6	85,71
Sem ações judiciais	1	14,29
<b>Total</b>	<b>7</b>	<b>100,00</b>

### Distribuição percentual de ações

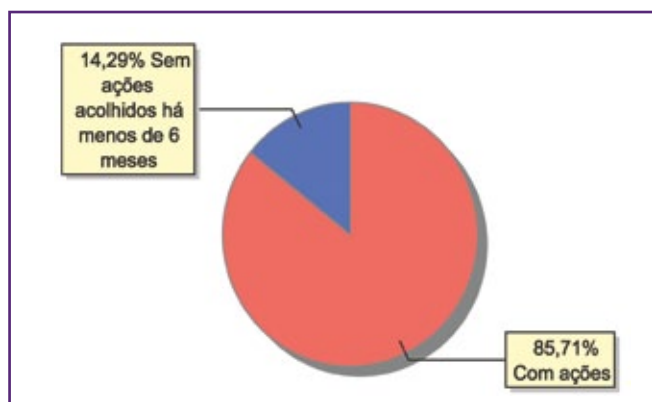

<b>Acompanhamento no âmbito da PJIJ de crianças e adolescentes sem ações judiciais</b>	<b>nº de c/a</b>	<b>%</b>
Sem P.A. acolhido há menos de 6 meses	1	100,00
<b>Total</b>	<b>1</b>	<b>100,00</b>

<b>Acompanhamento no âmbito do Poder Judiciário</b>	<b>nº de c/a</b>	<b>%</b>
Com ações judiciais	6	85,71
Sem ações ou procedimentos judiciais	1	14,29
<b>Total</b>	<b>7</b>	<b>100,00</b>

<b>Ações Judiciais</b>	<b>nº de ações</b>	<b>%</b>
Ação de Destituição do Poder Familiar	2	33,33
Ação de Adoção	1	16,67
Ação de Alimentos em face dos pais ou responsável	1	16,67
Averiguação de situação de risco de criança ou adolescente	1	16,67
Representação em face dos pais ou responsável (Art. 249, ECA)	1	16,67
<b>Total</b>	<b>6</b>	<b>100,00</b>



## MUNICÍPIO: RIO DE JANEIRO

Todas as regiões administrativas

Dos indicadores de distribuição geográfica das crianças e adolescentes acolhidos

Distribuição da população infantojuvenil acolhida

Total das entidades de acolhimento institucional e familiar, das crianças e adolescentes inseridos nesses regimes, das crianças e adolescentes aptos à adoção, das crianças e adolescentes sem registro civil de nascimento, das crianças e adolescentes sem visita

nº de entidades	nº de c/a	% de c/a no Estado	aptos à adoção	% aptos à adoção	Sem R.C.N.	Sem visita
89	1.160	43,64	93	8,02	44	562

### Origem da população infantojuvenil acolhida no Município

Município	Acolhidos	%
Rio de Janeiro	1.096	94,48
Duque de Caxias	8	0,69
Nova Iguaçu	8	0,69
Belford Roxo	7	0,60
Seropédica	7	0,60
São João de Meriti	5	0,43
São Gonçalo	4	0,34
Cabo Frio	2	0,17
Campos dos Goytacazes	2	0,17
Itaboraí	2	0,17
Japeri	2	0,17
Magé	2	0,17
Mesquita	2	0,17
Angra dos Reis	1	0,09
Araruama	1	0,09
Bom Jesus do Itabapoana	1	0,09
Guapimirim	1	0,09
Iguaba Grande	1	0,09
Itaguaí	1	0,09
Maricá	1	0,09
Miracema	1	0,09
Niterói	1	0,09
Nova Friburgo	1	0,09
Petrópolis	1	0,09
Porto Real	1	0,09
Volta Redonda	1	0,09
<b>Total</b>	<b>1.160</b>	<b>100,00</b>

### Distribuição da população infantojuvenil oriunda do Município analisado acolhida pelos demais Municípios do Estado

Município de localização do acolhido	Acolhidos	%
Rio de Janeiro	1.096	96,99
Nova Iguaçu	6	0,53
Duque de Caxias	5	0,44
São João de Meriti	4	0,35
Belford Roxo	3	0,27
Itaguaí	3	0,27
Niterói	3	0,27
Queimados	3	0,27
Teresópolis	2	0,18
Areal	1	0,09
Barra Mansa	1	0,09
Cachoeiras de Macacu	1	0,09
Campos dos Goytacazes	1	0,09
Valença	1	0,09
<b>Total</b>	<b>1.130</b>	<b>100,00</b>

**Dos indicadores de faixa etária, sexo e escolaridade das crianças e adolescentes acolhidos**

**Faixa etária das crianças e adolescentes acolhidos**

Faixa etária	nº de c/a	%
0 a 3	227	19,57
4 a 6	178	15,34
7 a 9	179	15,43
10 a 12	205	17,67
13 a 15	219	18,88
16 a 18	152	13,10
<b>Total</b>	<b>1.160</b>	<b>100,000</b>

**Percentual de crianças e adolescentes acolhidos por faixa etária**

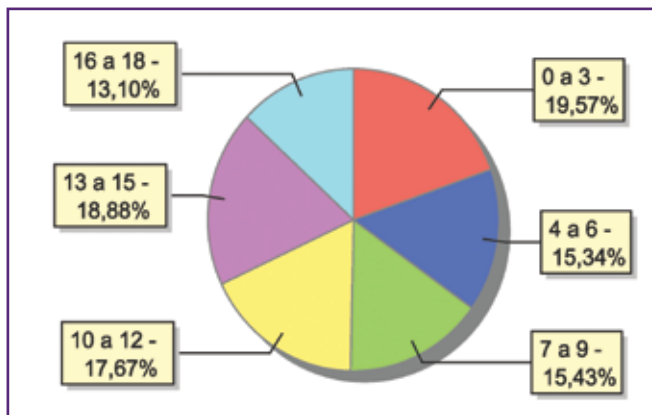

**Distribuição das crianças e adolescentes acolhidos por sexo e faixa etária**

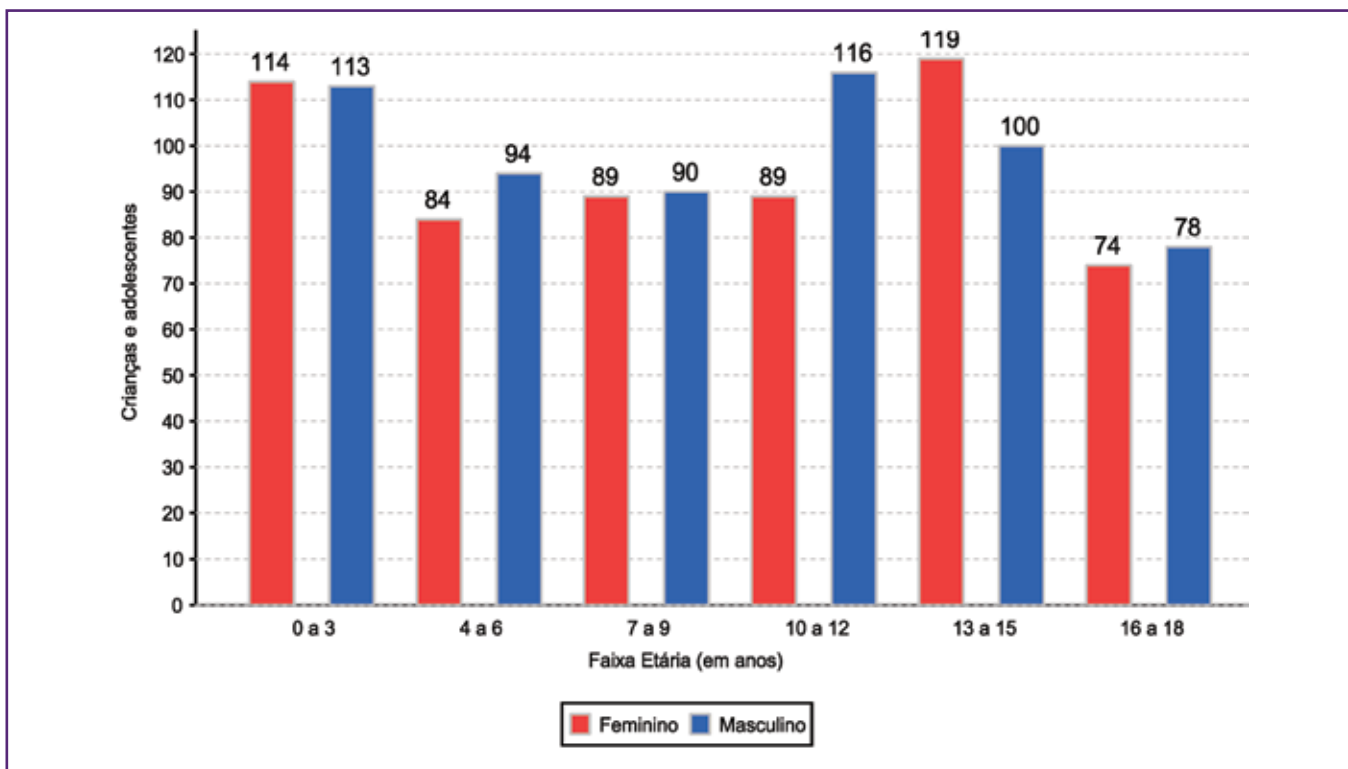





### Escolaridade das crianças e adolescentes acolhidos, por faixa etária

Faixa etária	Estuda	%	Não Estuda	%	Total	%
0 a 3	21	9,25	206	90,75	227	100,00
4 a 5	63	55,75	50	44,25	113	100,00
6 a 15	518	77,54	150	22,46	668	100,00
16 a 18	82	53,95	70	46,05	152	100,00
<b>Total</b>	<b>684</b>	<b>58,97</b>	<b>476</b>	<b>41,04</b>	<b>1.160</b>	<b>100,00</b>

### Faixa etária das crianças e adolescentes que não estudam

Faixa etária	nº de c/a	%
0 a 3	206	43,28
4 a 5	50	10,50
6 a 15	122	25,63
16 a 18	98	20,59
<b>Total</b>	<b>476</b>	<b>100,00</b>

### Faixa etária (em percentual) das crianças e adolescentes que não estudam

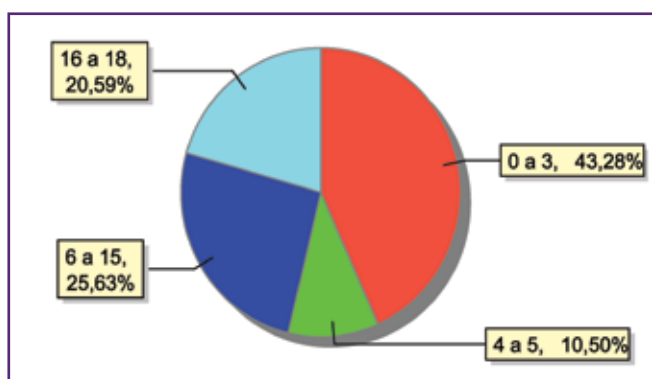

### Dos indicadores de deficiência e saúde

#### Crianças e adolescentes portadores de necessidades especiais

Apresentam deficiência	nº de c/a	%
Sim	67	5,78
Não	1.093	94,22
<b>Total</b>	<b>1.160</b>	<b>100,00</b>

#### Detalhamento das crianças e adolescentes portadores de necessidades especiais.

Categoria	nº de c/a	%
Deficiência mental	43	64,18
Deficiência múltipla	15	22,39
Deficiência auditiva/deficiência visual	5	7,46
Deficiência física	4	5,97
<b>Total</b>	<b>67</b>	<b>100,00</b>

### Crianças e adolescentes acolhidos que necessitam de tratamento de saúde especial

Necessidade de tratamento de saúde especial	nº de c/a	%
Sim	220	18,97
Não	940	81,03
<b>Total</b>	<b>1.160</b>	<b>100,00</b>

### Doenças mais comuns

Doenças mais comuns	Incidência	%
Acompanhamento psicológico	38	15,45
Dependência química (álcool ou drogas)	38	15,45
HIV Positivo	33	13,41
Transtornos Mentais	26	10,57
Dificuldades fonoaudiológicas (tratamento fonoaudiológico)	20	8,13
Dificuldades psicomotoras (tratamento fisioterápico)	19	7,72
Doenças Neurológicas	13	5,28
Encefalopatia	9	3,66
Epilepsia	9	3,66
Doenças Dermatológicas	7	2,85
Tratamento Oftalmológico	6	2,44
Doenças do Aparelho Digestivo	5	2,03
DST (Doenças Sexualmente Transmissíveis)	5	2,03
Asma ou Bronquite	4	1,63
Cardiopatias	4	1,63
Anemia Falciforme	3	1,22
Doenças Hormonais	2	0,81
Tuberculose	2	0,81
Alergia	1	0,41
Diabetes	1	0,41
Doenças Respiratórias	1	0,41
<b>Total</b>	<b>246</b>	<b>100,00</b>

### Dos indicadores de período e motivo de acolhimento / desligamento Tempo de institucionalização das crianças e adolescentes que se encontram em regime de acolhimento institucional ou familiar

Crianças e adolescentes que estão acolhidos	nº de c/a	%
Há menos de 6 meses	623	53,71
Há mais de 6 meses e há menos de 1 ano	194	16,72
Há mais de 1 ano e há menos de 2 anos	168	14,48
Há mais de 2 anos e há menos de 3 anos	44	3,79
Há mais de 3 anos e há menos de 4 anos	45	3,88
Há mais de 4 anos e há menos de 5 anos	30	2,59
Há mais de 5 anos e há menos de 10 anos	40	3,45
Há mais de 10 anos	16	1,38
<b>Total</b>	<b>1.160</b>	<b>100,00</b>

### Percentual – tempo de acolhimento

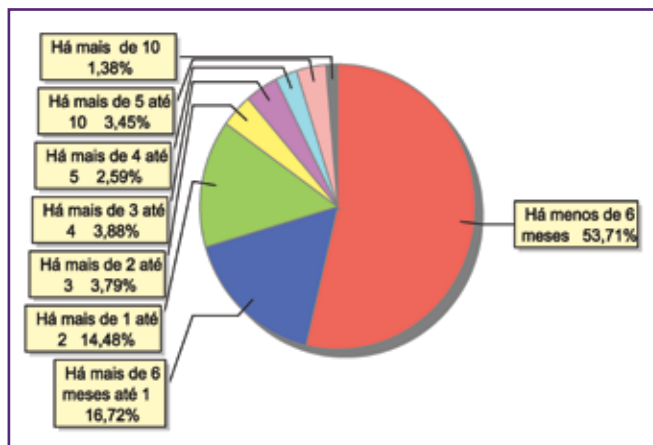



### Motivo de acolhimento

Motivo	nº de c/a	%	feminino	masculino
Negligência	266	22,93	120	146
Abandono pelos pais ou responsáveis	184	15,86	92	92
Situação de rua	117	10,09	56	61
Uso abusivo de drogas ou álcool	84	7,24	27	57
Falta de creche ou escola em horário integral	81	6,98	47	34
Abusos físicos ou psicológicos contra a criança ou adolescente	60	5,17	32	28
Pais ou responsáveis dependentes químicos ou alcoolistas	57	4,91	27	30
Conflitos no ambiente familiar	42	3,62	21	21
Abuso sexual / Suspeita de abuso sexual	39	3,36	29	10
Carência de recursos materiais da família ou responsáveis	36	3,10	20	16
Responsável impossibilitado de cuidar por motivo de doença	35	3,02	15	20
Devolução por tentativa de colocação familiar mal sucedida	32	2,76	19	13
Genitor(es) menor(es) de 18 anos abrigado(s) com o filho	26	2,24	18	8
Em razão de sua conduta	21	1,81	5	16
Orfandade	21	1,81	12	9
Risco de vida na comunidade	17	1,47	6	11
Responsável cumprindo pena privativa de liberdade	15	1,29	8	7
Genitor(es) maior(es) de 18 anos abrigado(s) com o filho (abrigo de família)	14	1,21	7	7
Exploração do trabalho infantojuvenil pelos pais ou responsáveis	7	0,60	6	1
Exploração sexual para fins de prostituição infantojuvenil	6	0,52	2	4
<b>Total</b>	<b>1.160</b>	<b>100,00</b>	<b>569</b>	<b>591</b>

### Motivo de acolhimento – principais ocorrências

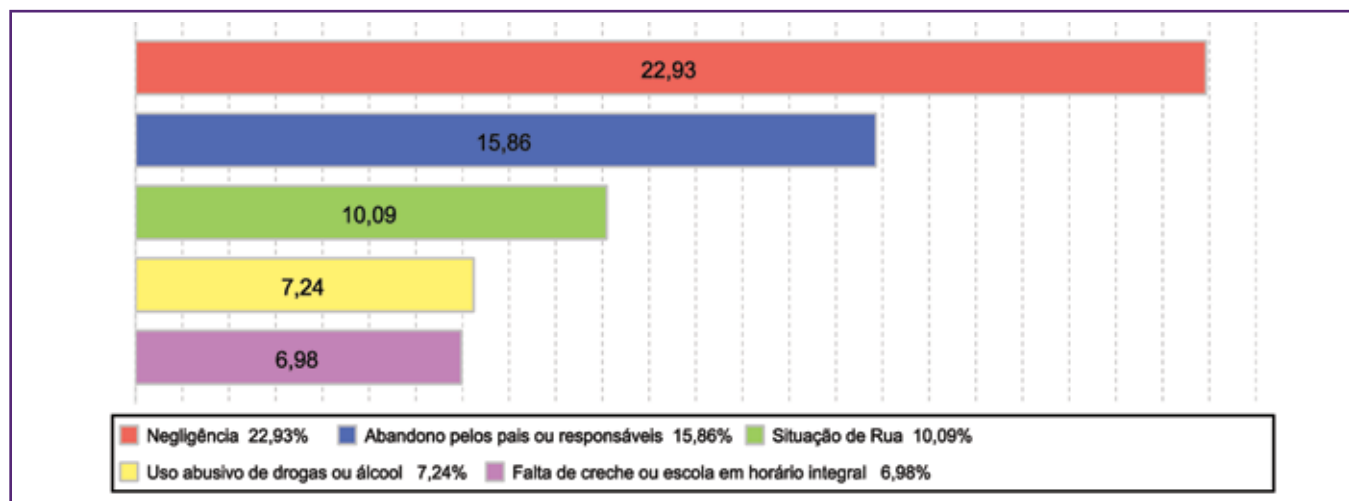

**Motivo de desligamento**

Motivo	nº de c/a	%	feminino	masculino
Reintegração Familiar	1.966	45,41	1.027	939
Colocação em família substituta	1.005	23,22	500	505
Evasão	986	22,78	362	624
Maioridade ou Emancipação	209	4,83	109	100
Transferência para outro regime de atendimento	142	3,28	51	91
Óbito	21	0,49	12	9
<b>Total</b>	<b>4.329</b>	<b>100,00</b>	<b>2.061</b>	<b>2.268</b>

**Dos indicadores que podem contribuir para a definição da situação jurídica das crianças e adolescentes acolhidos**  
**Relação entre visitação e Ação de Destituição do Poder Familiar (DPF)**

Situação	nº de c/a	%	nº de c/a com DPF	% de c/a com DPF	nº de c/a sem DPF	% de c/a sem DPF
Com visita	598	100,00	210	35,12	388	64,88
Sem visita	562	100,00	259	46,09	303	53,91
<b>Total</b>	<b>1.160</b>	<b>100,00</b>	<b>469</b>	<b>40,43</b>	<b>691</b>	<b>59,57</b>

**Faixa etária das crianças e adolescentes sem visita**

Faixa etária	nº de c/a	%	nº de c/a com DPF	% de c/a com DPF	nº de c/a sem DPF	% de c/a sem DPF
0 a 3	100	100,00	43	43,00	57	57,00
4 a 6	77	100,00	47	61,04	30	38,96
7 a 9	82	100,00	49	59,76	33	40,24
10 a 12	93	100,00	47	50,54	46	49,46
13 a 15	128	100,00	51	39,84	77	60,16
16 a 18	82	100,00	22	26,83	60	73,17
<b>Total</b>	<b>562</b>	<b>100,00</b>	<b>259</b>	<b>46,09</b>	<b>303</b>	<b>53,92</b>

**Detalhamento da visitação**

Situação	nº de c/a	%
Diária	40	3,45
Semanal	410	35,34
Quinzenal	110	9,48
Mensal	36	3,10
Bimestral	2	0,17
Sem visita	562	48,45
<b>Total</b>	<b>1.160</b>	<b>100,00</b>

**Detalhamento dos vínculos biológicos das crianças e adolescentes acolhidos**

Situação	nº de c/a	%
Órfãos	46	3,97
Pai e/ou mãe vivo(s)	1.067	91,98
Pai e mãe desconhecidos	8	0,69
DPF com trânsito em julgado	39	3,36
<b>Total</b>	<b>1.160</b>	<b>100,00</b>



### Detalhamento dos vínculos jurídicos das crianças e adolescentes acolhidos

#### Crianças e adolescentes com pai e/ou mãe vivo(s)

Crianças e adolescentes	nº de c/a	%
Sem DPF	647	58,50
Com DPF	459	41,50
<b>Total</b>	<b>1.106</b>	<b>100,00</b>

#### Crianças e adolescentes aptos à adoção

Motivo	nº de c/a	%
Óbito dos pais	46	49,46
DPF com trânsito em julgado	39	41,94
Pais desconhecidos	8	8,60
<b>Total</b>	<b>93</b>	<b>100,00</b>

### Perfil dos aptos à adoção

Critério	Órfãos	DPF	Pais Desconhecidos	Entrega Voluntária	Total
<b>Sexo</b>					
Feminino	26	21	2	0	49
Masculino	20	18	6	0	44
<b>Total</b>	<b>46</b>	<b>39</b>	<b>8</b>	<b>0</b>	<b>93</b>
<b>Faixa Etária</b>					
4 a 6	1	1	1	0	3
7 a 9	4	10	1	0	15
10 a 12	3	10	1	0	14
13 a 15	19	9	4	0	32
16 a 18	19	9	1	0	29
<b>Total</b>	<b>46</b>	<b>39</b>	<b>8</b>	<b>0</b>	<b>93</b>
<b>Tempo de Acolhimento</b>					
Há menos de 6 meses	17	22	7	0	46
Há mais de 6 meses e há menos de 1 ano	13	1	0	0	14
Há mais de 1 ano e há menos de 2 anos	4	7	0	0	11
Há mais de 2 anos e há menos de 3 anos	3	2	0	0	5
Há mais de 3 anos e há menos de 4 anos	3	1	1	0	5
Há mais de 4 anos e há menos de 5 anos	1	0	0	0	1
Há mais de 5 anos e há menos de 10 anos	2	5	0	0	7
Há mais de 10 anos	3	1	0	0	4
<b>Total</b>	<b>46</b>	<b>39</b>	<b>8</b>	<b>0</b>	<b>93</b>
<b>Deficiências</b>					
Não	39	36	7	0	82
Sim	7	3	1	0	11
<b>Total</b>	<b>46</b>	<b>39</b>	<b>8</b>	<b>0</b>	<b>93</b>
<b>Doenças</b>					
Não	29	33	7	0	69
Sim	17	6	1	0	24
<b>Total</b>	<b>46</b>	<b>39</b>	<b>8</b>	<b>0</b>	<b>93</b>

## Panorama e detalhamento da situação das crianças e adolescentes no sistema de justiça

Panorama da situação das crianças e adolescentes no sistema de justiça	nº de c/a	%
Com ações judiciais	799	68,88
Sem ações judiciais	361	31,12
<b>Total</b>	<b>1.160</b>	<b>100,00</b>

### Distribuição percentual de ações

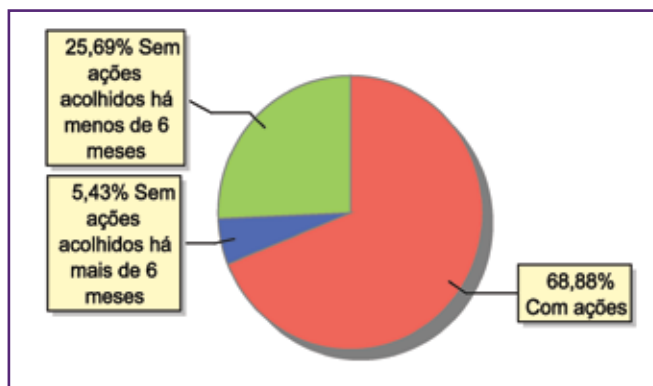

Acompanhamento no âmbito da PJIJ de crianças e adolescentes sem ações judiciais	nº de c/a	%
Com P.A.	57	15,79
Sem P.A. acolhido há mais de 6 meses	45	12,47
Sem P.A. acolhido há menos de 6 meses	259	71,75
<b>Total</b>	<b>361</b>	<b>100,00</b>

Acompanhamento no âmbito do Poder Judiciário	nº de c/a	%
Com ações judiciais	799	68,88
Com procedimentos judiciais	153	13,19
Sem ações ou procedimentos judiciais	208	17,93
<b>Total</b>	<b>1.160</b>	<b>100,00</b>



Ações Judiciais	nº de ações	%
Ação de Destituição do Poder Familiar	477	37,53
Representação em face dos pais ou responsável (Art. 249, ECA)	352	27,69
Ação de Guarda Judicial	163	12,82
Ação de Alimentos em face dos pais ou responsável	68	5,35
Ação de Busca e Apreensão	47	3,70
Ação de Adoção	41	3,23
Ação de Registro Civil de Nascimento	31	2,44
Ação de Suspensão do Poder Familiar (Art.24 ECA)	22	1,73
Ação Civil Pública para proteção de direito individual (moradia,inclusão em programa de auxílio,etc)	20	1,57
Averiguação de situação de risco de criança ou adolescente	16	1,26
Ação de Tutela	12	0,94
Ação de Investigação de Paternidade	12	0,94
Ação de Obrigação de Fazer	9	0,71
Revogação de Guarda	1	0,08
<b>Total</b>	<b>1.271</b>	<b>100,00</b>

Procedimentos Judiciais	nº de procedimentos	%
Procedimento Preliminar de Acolhimento	427	65,59
Procedimento de Abrigo na Esfera Judicial/ PAMP	174	26,73
Outros Procedimentos Judiciais	41	6,30
Carta Precatória	9	1,38
<b>Total</b>	<b>651</b>	<b>100,00</b>

## MUNICÍPIO: SANTA MARIA MADALENA

Dos indicadores de distribuição geográfica das crianças e adolescentes acolhidos

Distribuição da população infantojuvenil acolhida

Total das entidades de acolhimento institucional e familiar, das crianças e adolescentes inseridos nesses regimes, das crianças e adolescentes aptos à adoção, das crianças e adolescentes sem registro civil de nascimento, das crianças e adolescentes sem visita

nº de entidades	nº de c/a	% de c/a no Estado	aptos à adoção	% aptos à adoção	Sem R.C.N.	Sem visita
1	5	0,19	0	0,00	0	1

Origem da população infantojuvenil acolhida no Município

Município	Acolhidos	%
Santa Maria Madalena	5	100,00

Distribuição da população infantojuvenil oriunda do Município analisado acolhida pelos demais Municípios do Estado

Município de localização do acolhido	Acolhidos	%
Santa Maria Madalena	5	100,00
<b>Total</b>	<b>5</b>	<b>100,00</b>

Dos indicadores de faixa etária, sexo e escolaridade das crianças e adolescentes acolhidos

Faixa etária das crianças e adolescentes acolhidos

Faixa etária	nº de c/a	%
0 a 3	1	20,00
4 a 6	1	20,00
7 a 9	2	40,00
10 a 12	1	20,00
<b>Total</b>	<b>5</b>	<b>100,00</b>

Percentual de crianças e adolescentes acolhidos por faixa etária

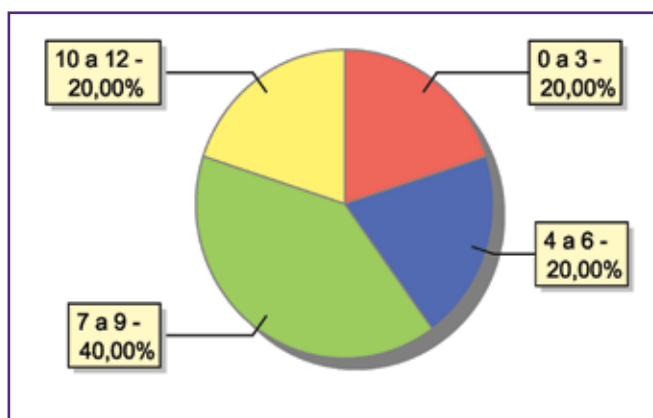





### Distribuição das crianças e adolescentes acolhidos por sexo e faixa etária

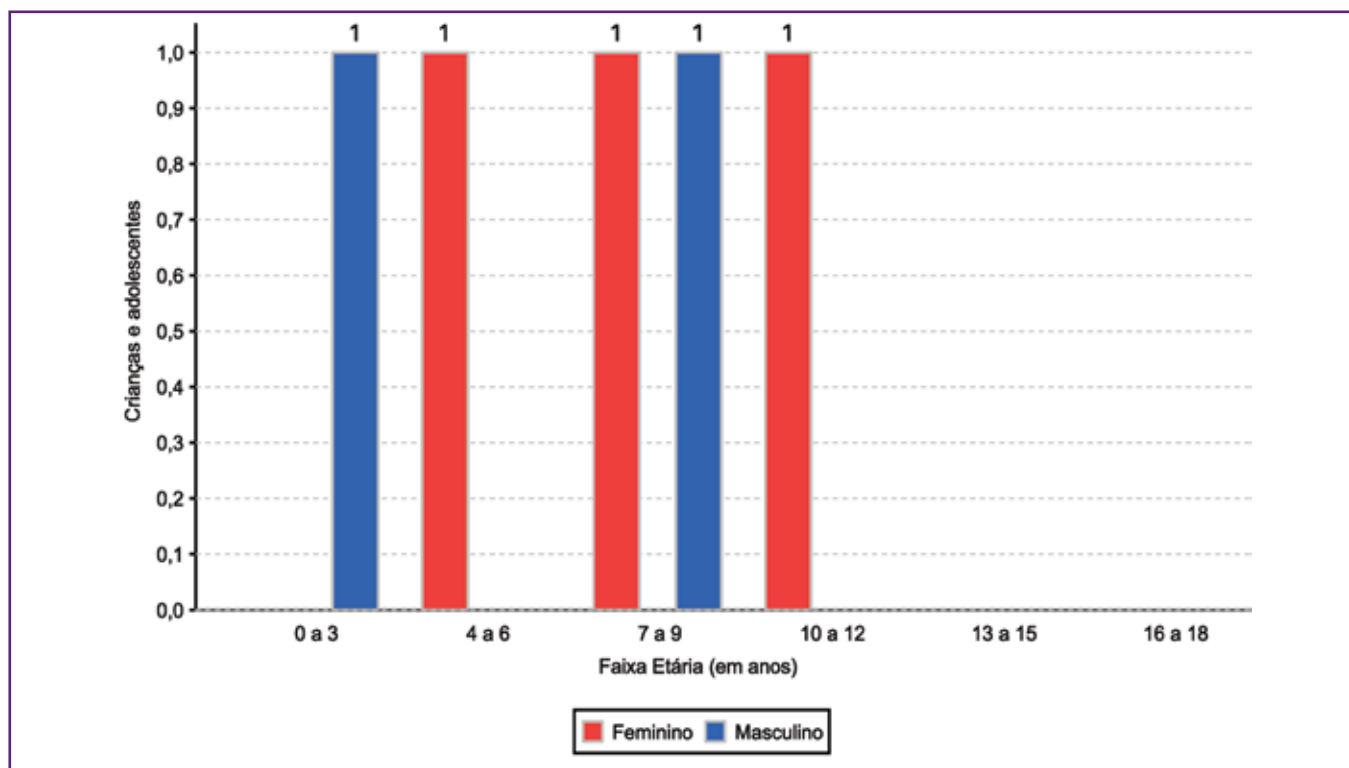

### Escolaridade das crianças e adolescentes acolhidos, por faixa etária

Faixa etária	Estuda	%	Não Estuda	%	Total	%
0 a 3	0	0,00	1	100,00	1	100,00
4 a 5	1	100,00	0	0,00	1	100,00
6 a 15	2	66,67	1	33,33	3	100,00
<b>Total</b>	<b>3</b>	<b>60,00</b>	<b>2</b>	<b>40,00</b>	<b>5</b>	<b>100,00</b>

### Faixa etária das crianças e adolescentes que não estudam

Faixa etária	nº de c/a	%
0 a 3	1	50,00
6 a 15	1	50,00
<b>Total</b>	<b>2</b>	<b>100,00</b>

### Faixa etária (em percentual) das crianças e adolescentes que não estudam

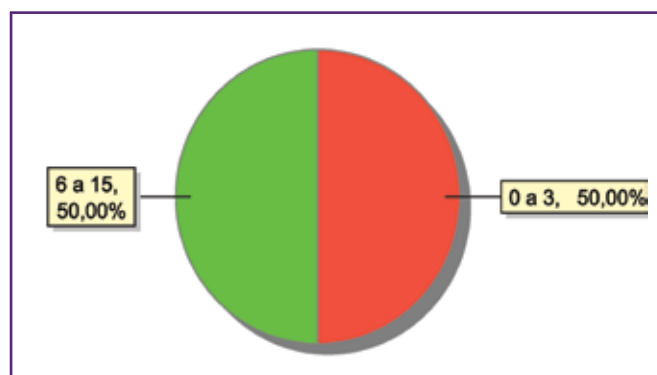

### Dos indicadores de deficiência e saúde

#### Crianças e adolescentes portadores de necessidades especiais

Apresentam deficiência	nº de c/a	%
Sim	1	20,00
Não	4	80,00
<b>Total</b>	<b>5</b>	<b>100,00</b>

#### Detalhamento das crianças e adolescentes portadores de necessidades especiais.

Categoria	nº de c/a	%
Deficiência auditiva/deficiência visual	1	100,00
<b>Total</b>	<b>1</b>	<b>100,00</b>

#### Crianças e adolescentes acolhidos que necessitam de tratamento de saúde especial

Necessidade de tratamento de saúde especial	nº de c/a	%
Sim	1	20,00
Não	4	80,00
<b>Total</b>	<b>5</b>	<b>100,00</b>

#### Doenças mais comuns

Doenças mais comuns	Incidência	%
Transtornos Mentais	1	100,00
<b>Total</b>	<b>1</b>	<b>100,00</b>

### Dos indicadores de período e motivo de acolhimento / desligamento

#### Tempo de institucionalização das crianças e adolescentes que se encontram em regime de acolhimento institucional ou familiar

Crianças e adolescentes que estão acolhidos	nº de c/a	%
Há menos de 6 meses	5	100,00
<b>Total</b>	<b>5</b>	<b>100,00</b>

#### Motivo de acolhimento

Motivo	nº de c/a	%	feminino	masculino
Abuso sexual / Suspeita de abuso sexual	2	40,00	2	0
Pais ou responsáveis dependentes químicos ou alcoolistas	2	40,00	1	1
Abusos físicos ou psicológicos contra a criança ou adolescente	1	20,00	0	1
<b>Total</b>	<b>5</b>	<b>100,00</b>	<b>3</b>	<b>2</b>

#### Motivo de desligamento

Motivo	nº de c/a	%	feminino	masculino
Reintegração Familiar	9	100,00	4	5
<b>Total</b>	<b>9</b>	<b>100,00</b>	<b>4</b>	<b>5</b>



**Dos indicadores que podem contribuir para a definição da situação jurídica das crianças e adolescentes acolhidos**  
**Relação entre visitação e Ação de Destituição do Poder Familiar (DPF)**

Situação	nº de c/a	%	nº de c/a com DPF	% de c/a com DPF	nº de c/a sem DPF	% de c/a sem DPF
Com visita	4	100,00	0	0,00	4	100,00
Sem visita	1	100,00	0	0,00	1	100,00
<b>Total</b>	<b>5</b>	<b>100,00</b>	<b>0</b>	<b>0,00</b>	<b>5</b>	<b>100,00</b>

**Faixa etária das crianças e adolescentes sem visita**

Faixa etária	nº de c/a	%	nº de c/a com DPF	% de c/a com DPF	nº de c/a sem DPF	% de c/a sem DPF
0 a 3	1	100,00	0	0,00	1	100,00
<b>Total</b>	<b>1</b>	<b>100,00</b>	<b>0</b>	<b>0,00</b>	<b>1</b>	<b>100,00</b>

**Detalhamento da visitação**

Situação	nº de c/a	%
Semanal	4	80,00
Sem visita	1	20,00
<b>Total</b>	<b>5</b>	<b>100,00</b>

**Detalhamento dos vínculos biológicos das crianças e adolescentes acolhidos**

Situação	nº de c/a	%
Pai e/ou mãe vivo(s)	5	100,00
<b>Total</b>	<b>5</b>	<b>100,00</b>

**Detalhamento dos vínculos jurídicos das crianças e adolescentes acolhidos**

**Crianças e adolescentes com pai e/ou mãe vivo(s)**

Crianças e adolescentes	nº de c/a	%
Sem DPF	5	100,00
<b>Total</b>	<b>5</b>	<b>100,00</b>

### Panorama e detalhamento da situação das crianças e adolescentes no sistema de justiça

Panorama da situação das crianças e adolescentes no sistema de justiça	nº de c/a	%
Sem ações judiciais	5	100,00
<b>Total</b>	<b>5</b>	<b>100,00</b>

### Distribuição percentual de ações

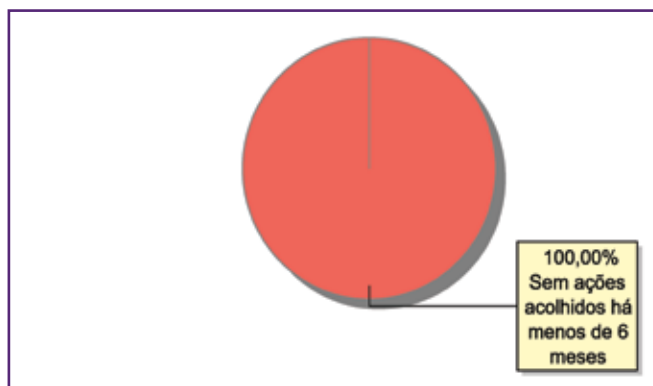

Acompanhamento no âmbito da PJIJ de crianças e adolescentes sem ações judiciais	nº de c/a	%
Sem P.A. acolhido há menos de 6 meses	5	100,00
<b>Total</b>	<b>5</b>	<b>100,00</b>

Acompanhamento no âmbito do Poder Judiciário	nº de c/a	%
Sem ações ou procedimentos judiciais	5	100,00
<b>Total</b>	<b>5</b>	<b>100,00</b>



## MUNICÍPIO: SANTO ANTÔNIO DE PÁDUA

Dos indicadores de distribuição geográfica das crianças e adolescentes acolhidos

Distribuição da população infantojuvenil acolhida

Total das entidades de acolhimento institucional e familiar, das crianças e adolescentes inseridos nesses regimes, das crianças e adolescentes aptos à adoção, das crianças e adolescentes sem registro civil de nascimento, das crianças e adolescentes sem visita

nº de entidades	nº de c/a	% de c/a no Estado	aptos à adoção	% aptos à adoção	Sem R.C.N.	Sem visita
1	12	0,45	2	16,67	0	6

### Origem da população infantojuvenil acolhida no Município

Município	Acolhidos	%
Santo Antonio de Padua	6	50,00
Aperibé	3	25,00
Miracema	2	16,67
Duque de Caxias	1	8,33
<b>Total</b>	<b>12</b>	<b>100,00</b>

### Distribuição da população infantojuvenil oriunda do Município analisado acolhida pelos demais Municípios do Estado

Município de localização do acolhido	Acolhidos	%
Santo Antonio de Padua	6	85,71
Barra Mansa	1	14,29
<b>Total</b>	<b>7</b>	<b>100,00</b>

### Dos indicadores de faixa etária, sexo e escolaridade das crianças e adolescentes acolhidos

#### Faixa etária das crianças e adolescentes acolhidos

Faixa etária	nº de c/a	%
0 a 3	1	8,33
7 a 9	1	8,33
10 a 12	3	25,00
13 a 15	3	25,00
16 a 18	4	33,33
<b>Total</b>	<b>12</b>	<b>100,00</b>

#### Percentual de crianças e adolescentes acolhidos por faixa etária

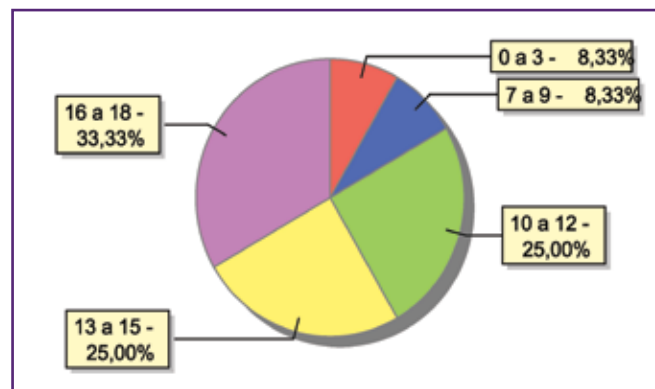

### Distribuição das crianças e adolescentes acolhidos por sexo e faixa etária

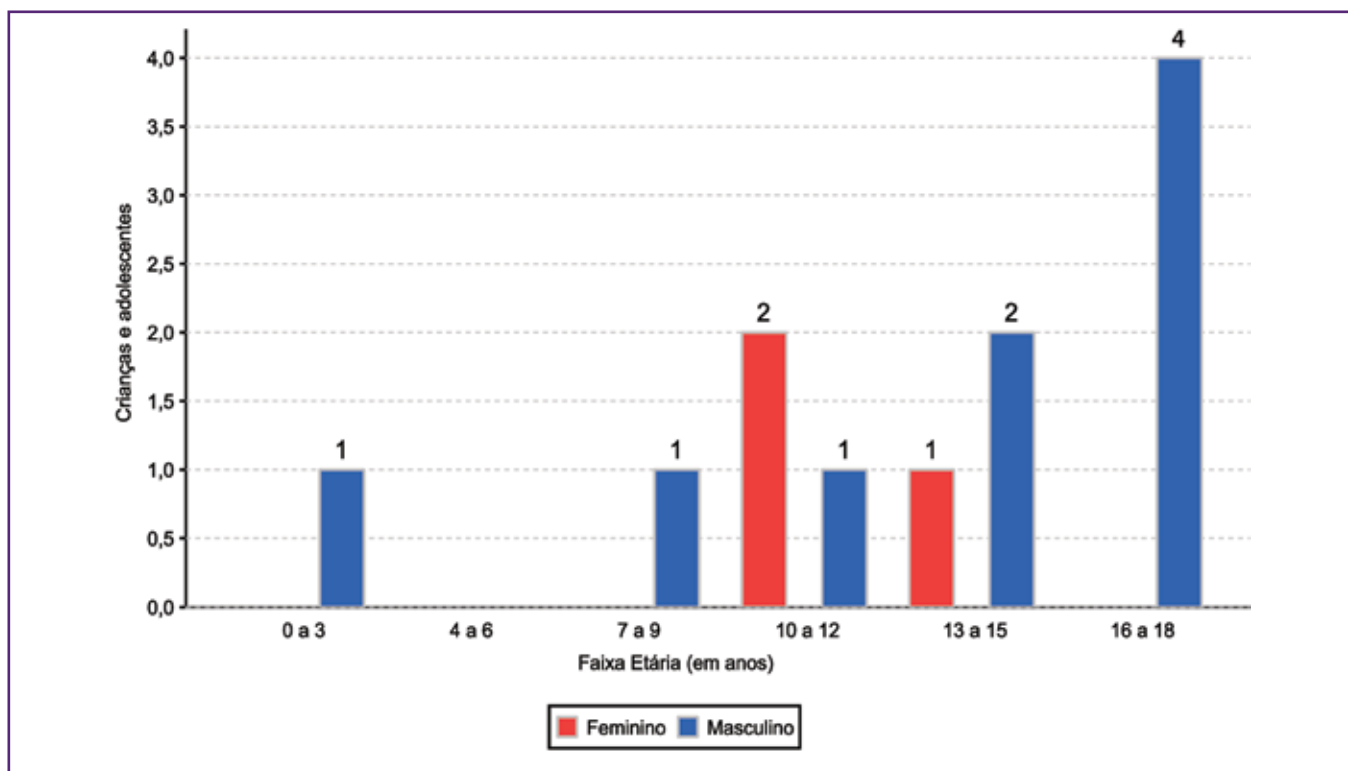

### Escolaridade das crianças e adolescentes acolhidos, por faixa etária

Faixa etária	Estuda	%	Não Estuda	%	Total	%
0 a 3	1	100,00	0	0,00	1	100,00
6 a 15	7	100,00	0	0,00	7	100,00
16 a 18	4	100,00	0	0,00	4	100,00
<b>Total</b>	<b>12</b>	<b>100,00</b>	<b>0</b>	<b>0,00</b>	<b>12</b>	<b>100,00</b>

### Dos indicadores de deficiência e saúde

#### Crianças e adolescentes acolhidos que necessitam de tratamento de saúde especial

Necessidade de tratamento de saúde especial	nº de c/a	%
Sim	4	33,33
Não	8	66,67
<b>Total</b>	<b>12</b>	<b>100,00</b>

#### Doenças mais comuns

Doenças mais comuns	Incidência	%
Acompanhamento psicológico	4	100,00
<b>Total</b>	<b>4</b>	<b>100,00</b>



**Dos indicadores de período e motivo de acolhimento / desligamento**  
**Tempo de institucionalização das crianças e adolescentes que se encontram em regime**  
**de acolhimento institucional ou familiar**

Crianças e adolescentes que estão acolhidos	nº de c/a	%
Há menos de 6 meses	12	100,00
<b>Total</b>	<b>12</b>	<b>100,00</b>

**Motivo de acolhimento**

Motivo	nº de c/a	%	feminino	masculino
Negligência	4	33,33	0	4
Responsável impossibilitado de cuidar por motivo de doença	3	25,00	2	1
Devolução por tentativa de colocação familiar mal sucedida	2	16,67	1	1
Abandono pelos pais ou responsáveis	1	8,33	0	1
Em razão de sua conduta	1	8,33	0	1
Situação de rua	1	8,33	0	1
<b>Total</b>	<b>12</b>	<b>100,00</b>	<b>3</b>	<b>9</b>

**Motivo de acolhimento – principais ocorrências**

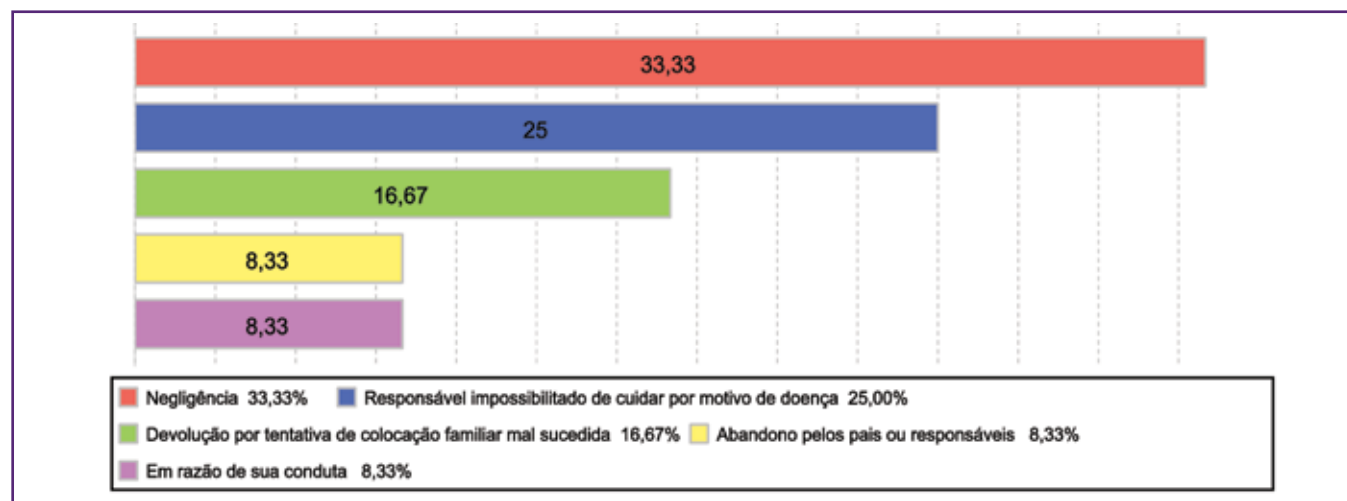

**Dos indicadores que podem contribuir para a definição da situação jurídica das crianças e adolescentes acolhidos**  
**Relação entre visitação e Ação de Destituição do Poder Familiar (DPF)**

Situação	nº de c/a	%	nº de c/a com DPF	% de c/a com DPF	nº de c/a sem DPF	% de c/a sem DPF
Com visita	6	100,00	0	0,00	6	100,00
Sem visita	6	100,00	2	33,33	4	66,67
<b>Total</b>	<b>12</b>	<b>100,00</b>	<b>2</b>	<b>16,67</b>	<b>10</b>	<b>83,33</b>

**Faixa etária das crianças e adolescentes sem visita**

Faixa etária	nº de c/a	%	nº de c/a com DPF	% de c/a com DPF	nº de c/a sem DPF	% de c/a sem DPF
0 a 3	1	100,00	0	0,00	1	100,00
7 a 9	1	100,00	0	0,00	1	100,00
13 a 15	1	100,00	1	100,00	0	0,00
16 a 18	3	100,00	1	33,33	2	66,67
<b>Total</b>	<b>6</b>	<b>100,00</b>	<b>2</b>	<b>33,33</b>	<b>4</b>	<b>66,67</b>

**Detalhamento da visitação**

Situação	nº de c/a	%
Semanal	5	41,67
Quinzenal	1	8,33
Sem visita	6	50,00
<b>Total</b>	<b>12</b>	<b>100,00</b>

**Detalhamento dos vínculos biológicos das crianças e adolescentes acolhidos**

Situação	nº de c/a	%
Pai e/ou mãe vivo(s)	10	83,33
Pai e mãe desconhecidos	2	16,67
<b>Total</b>	<b>12</b>	<b>100,00</b>

**Detalhamento dos vínculos jurídicos das crianças e adolescentes acolhidos**

**Crianças e adolescentes com pai e/ou mãe vivo(s)**

Crianças e adolescentes	nº de c/a	%
Sem DPF	8	80,00
Com DPF	2	20,00
<b>Total</b>	<b>10</b>	<b>100,00</b>

**Crianças e adolescentes aptos à adoção**

Motivo	nº de c/a	%
Pais desconhecidos	2	100,00
<b>Total</b>	<b>2</b>	<b>100,00</b>





### Perfil dos aptos à adoção

Critério	Órfãos	DPF	Pais Desconhecidos	Entrega Voluntária	Total
<b>Sexo</b>					
Feminino	0	0	1	0	1
Masculino	0	0	1	0	1
Total	0	0	2	0	2
<b>Faixa Etária</b>					
10 a 12	0	0	2	0	2
Total	0	0	2	0	2
<b>Tempo de Acolhimento</b>					
Há menos de 6 meses	0	0	2	0	2
Total	0	0	2	0	2
<b>Deficiências</b>					
Não	0	0	2	0	2
Total	0	0	2	0	2
<b>Doenças</b>					
Não	0	0	2	0	2
Total	0	0	2	0	2

### Panorama e detalhamento da situação das crianças e adolescentes no sistema de justiça

Panorama da situação das crianças e adolescentes no sistema de justiça	nº de c/a	%
Com ações judiciais	4	33,33
Sem ações judiciais	8	66,67
<b>Total</b>	<b>12</b>	<b>100,00</b>

### Distribuição percentual de ações

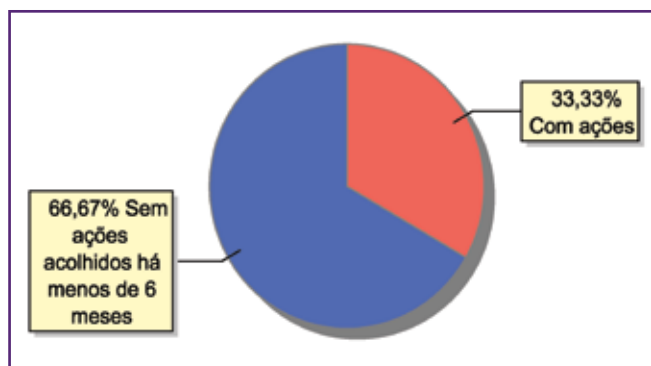

Acompanhamento no âmbito da PJIJ de crianças e adolescentes sem ações judiciais	nº de c/a	%
Sem P.A. acolhido há menos de 6 meses	8	100,00
<b>Total</b>	<b>8</b>	<b>100,00</b>

Acompanhamento no âmbito do Poder Judiciário	nº de c/a	%
Com ações judiciais	4	33,33
Com procedimentos judiciais	2	16,67
Sem ações ou procedimentos judiciais	6	50,00
<b>Total</b>	<b>12</b>	<b>100,00</b>

Ações Judiciais	nº de ações	%
Ação de Destituição do Poder Familiar	2	50,00
Representação em face dos pais ou responsável (Art. 249, ECA)	2	50,00
<b>Total</b>	<b>4</b>	<b>100,00</b>

Procedimentos Judiciais	nº de procedimentos	%
Carta Precatória	3	50,00
Outros Procedimentos Judiciais	2	33,33
Procedimento de Abrigo na Esfera Judicial/ PAMP	1	16,67
<b>Total</b>	<b>6</b>	<b>100,00</b>



## MUNICÍPIO: SÃO FIDÉLIS

Dos indicadores de distribuição geográfica das crianças e adolescentes acolhidos

Distribuição da população infantojuvenil acolhida

Total das entidades de acolhimento institucional e familiar, das crianças e adolescentes inseridos nesses regimes, das crianças e adolescentes aptos à adoção, das crianças e adolescentes sem registro civil de nascimento, das crianças e adolescentes sem visita

nº de entidades	nº de c/a	% de c/a no Estado	aptos à adoção	% aptos à adoção	Sem R.C.N.	Sem visita
1	6	0,23	0	0,00	0	4

Origem da população infantojuvenil acolhida no Município

Município	Acolhidos	%
São Fidélis	6	100,00

Distribuição da população infantojuvenil oriunda do Município analisado acolhida pelos demais Municípios do Estado

Município de localização do acolhido	Acolhidos	%
São Fidélis	6	85,71
Campos dos Goytacazes	1	14,29
<b>Total</b>	<b>7</b>	<b>100,00</b>

Dos indicadores de faixa etária, sexo e escolaridade das crianças e adolescentes acolhidos

Faixa etária das crianças e adolescentes acolhidos

Faixa etária	nº de c/a	%
4 a 6	2	33,33
13 a 15	1	16,67
16 a 18	3	50,00
<b>Total</b>	<b>6</b>	<b>100,00</b>

Percentual de crianças e adolescentes acolhidos por faixa etária

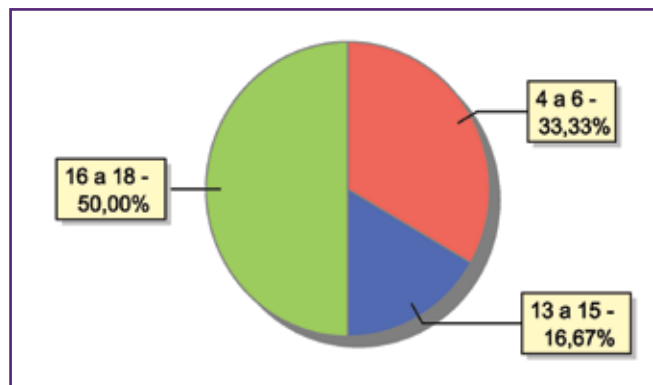

### Distribuição das crianças e adolescentes acolhidos por sexo e faixa etária

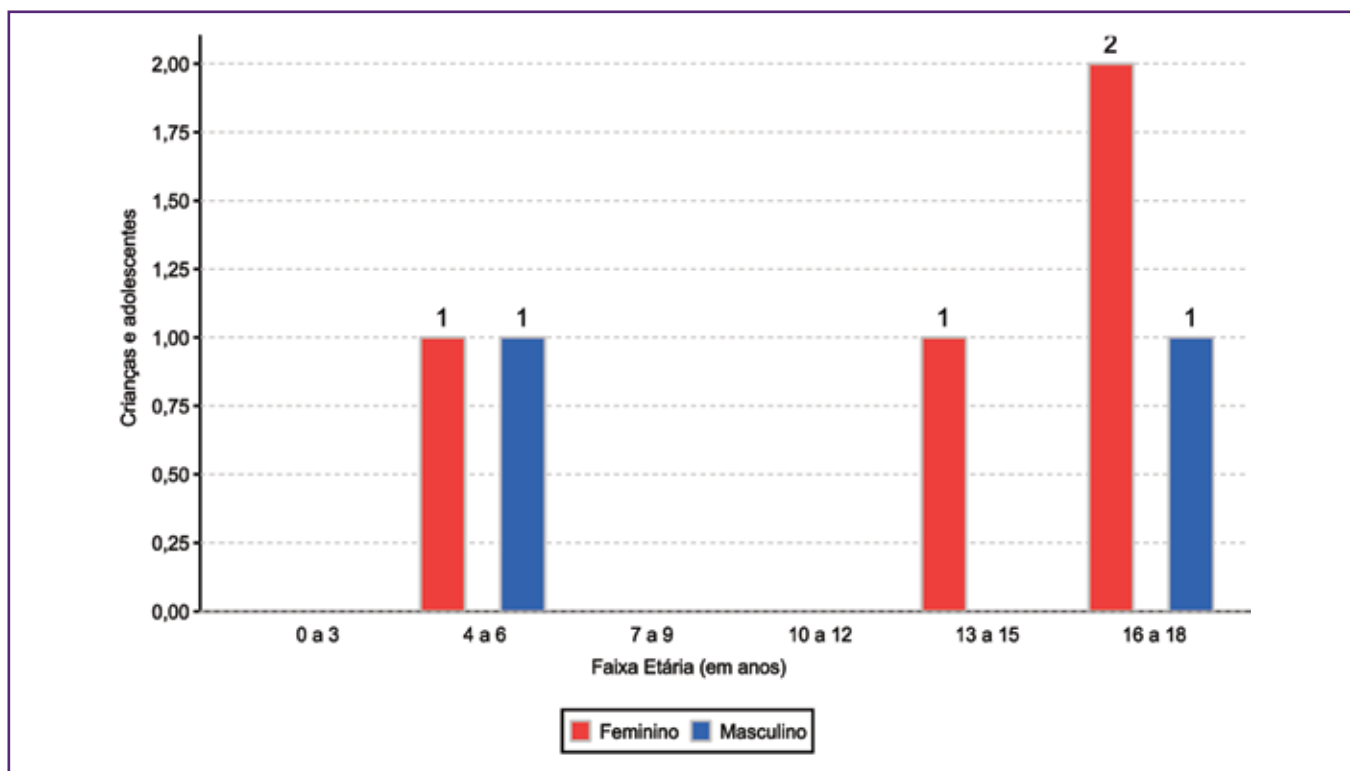

### Escolaridade das crianças e adolescentes acolhidos, por faixa etária

Faixa etária	Estuda	%	Não Estuda	%	Total	%
4 a 5	2	100,00	0	0,00	2	100,00
6 a 15	1	100,00	0	0,00	1	100,00
16 a 18	2	66,67	1	33,33	3	100,00
<b>Total</b>	<b>5</b>	<b>83,33</b>	<b>1</b>	<b>16,67</b>	<b>6</b>	<b>100,00</b>

### Faixa etária das crianças e adolescentes que não estudam

Faixa etária	nº de c/a	%
16 a 18	1	100,00
<b>Total</b>	<b>1</b>	<b>100,00</b>

### Faixa etária (em percentual) das crianças e adolescentes que não estudam

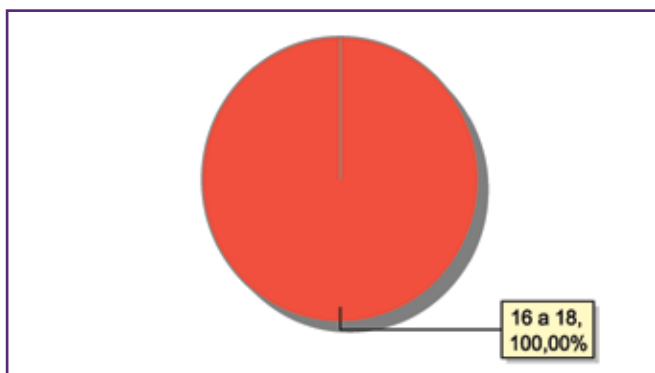



### Dos indicadores de deficiência e saúde

#### Crianças e adolescentes portadores de necessidades especiais

Apresentam deficiência	nº de c/a	%
Sim	1	16,67
Não	5	83,33
<b>Total</b>	<b>6</b>	<b>100,00</b>

#### Detalhamento das crianças e adolescentes portadores de necessidades especiais.

Categoria	nº de c/a	%
Deficiência mental	1	100,00
<b>Total</b>	<b>1</b>	<b>100,00</b>

#### Crianças e adolescentes acolhidos que necessitam de tratamento de saúde especial

Necessidade de tratamento de saúde especial	nº de c/a	%
Sim	2	33,33
Não	4	66,67
<b>Total</b>	<b>6</b>	<b>100,00</b>

#### Doenças mais comuns

Doenças mais comuns	Incidência	%
Acompanhamento psicológico	2	100,00
<b>Total</b>	<b>2t</b>	<b>100,00</b>

### Dos indicadores de período e motivo de acolhimento / desligamento

#### Tempo de institucionalização das crianças e adolescentes que se encontram em regime de acolhimento institucional ou familiar

Crianças e adolescentes que estão acolhidos	nº de c/a	%
Há menos de 6 meses	3	50,00
Há mais de 1 ano e há menos de 2 anos	1	16,67
Há mais de 2 anos e há menos de 3 anos	1	16,67
Há mais de 5 anos e há menos de 10 anos	1	16,67
<b>Total</b>	<b>6</b>	<b>100,00</b>

#### Motivo de acolhimento

Motivo	nº de c/a	%	feminino	masculino
Abusos físicos ou psicológicos contra a criança ou adolescente	2	33,33	1	1
Em razão de sua conduta	2	33,33	2	0
Abandono pelos pais ou responsáveis	1	16,67	0	1
Abuso sexual / Suspeita de abuso sexual	1	16,67	1	0
<b>Total</b>	<b>6</b>	<b>100,00</b>	<b>4</b>	<b>2</b>

**Motivo de desligamento**

Motivo	nº de c/a	%	feminino	masculino
Reintegração Familiar	30	90,91	15	15
Colocação em família substituta	2	6,06	1	1
Transferência para outro regime de atendimento	1	3,03	0	1
<b>Total</b>	<b>33</b>	<b>100,00</b>	<b>16</b>	<b>17</b>

**Dos indicadores que podem contribuir para a definição da situação jurídica das crianças e adolescentes acolhidos**  
**Relação entre visitação e Ação de Destituição do Poder Familiar (DPF)**

Situação	nº de c/a	%	nº de c/a com DPF	% de c/a com DPF	nº de c/a sem DPF	% de c/a sem DPF
Com visita	2	100,00	0	0,00	2	100,00
Sem visita	4	100,00	0	0,00	4	100,00
<b>Total</b>	<b>6</b>	<b>100,00</b>	<b>0</b>	<b>0,00</b>	<b>6</b>	<b>100,00</b>

**Faixa etária das crianças e adolescentes sem visita**

Faixa etária	nº de c/a	%	nº de c/a com DPF	% de c/a com DPF	nº de c/a sem DPF	% de c/a sem DPF
13 a 15	1	100,00	0	0,00	1	100,00
16 a 18	3	100,00	0	0,00	3	100,00
<b>Total</b>	<b>4</b>	<b>100,00</b>	<b>0</b>	<b>0,00</b>	<b>4</b>	<b>100,00</b>

**Detalhamento da visitação**

Situação	nº de c/a	%
Diária	1	16,67
Semanal	1	16,67
Sem visita	4	66,67
<b>Total</b>	<b>6</b>	<b>100,00</b>

**Detalhamento dos vínculos biológicos das crianças e adolescentes acolhidos**

Situação	nº de c/a	%
Pai e/ou mãe vivo(s)	6	100,00
<b>Total</b>	<b>6</b>	<b>100,00</b>

**Detalhamento dos vínculos jurídicos das crianças e adolescentes acolhidos**
**Crianças e adolescentes com pai e/ou mãe vivo(s)**

Crianças e adolescentes	nº de c/a	%
Sem DPF	6	100,00
<b>Total</b>	<b>6</b>	<b>100,00</b>



## Panorama e detalhamento da situação das crianças e adolescentes no sistema de justiça

Panorama da situação das crianças e adolescentes no sistema de justiça	nº de c/a	%
Com ações judiciais	1	16,67
Sem ações judiciais	5	83,33
<b>Total</b>	<b>6</b>	<b>100,00</b>

### Distribuição percentual de ações

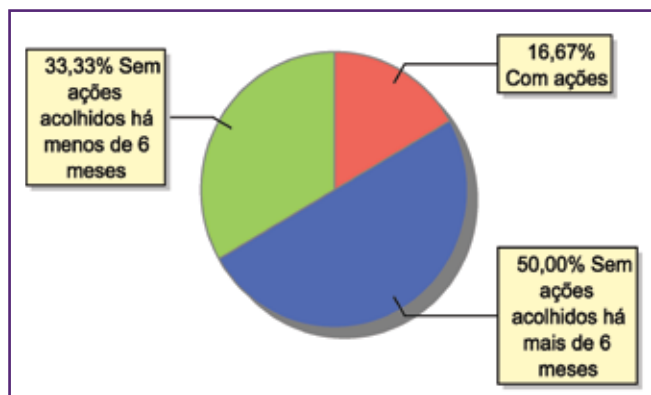

Acompanhamento no âmbito da PJIJ de crianças e adolescentes sem ações judiciais	nº de c/a	%
Sem P.A. acolhido há mais de 6 meses	3	60,00
Sem P.A. acolhido há menos de 6 meses	2	40,00
<b>Total</b>	<b>5</b>	<b>100,00</b>

Acompanhamento no âmbito do Poder Judiciário	nº de c/a	%
Com ações judiciais	1	16,67
Com procedimentos judiciais	2	33,33
Sem ações ou procedimentos judiciais	3	50,00
<b>Total</b>	<b>6</b>	<b>100,00</b>

Ações Judiciais	nº de ações	%
Averiguação de situação de risco de criança ou adolescente	1	100,00
<b>Total</b>	<b>1</b>	<b>100,00</b>

Procedimentos Judiciais	nº de procedimentos	%
Procedimento de Abrigo na Esfera Judicial/ PAMP	2	100,00
<b>Total</b>	<b>2</b>	<b>100,00</b>

## MUNICÍPIO: SÃO FRANCISCO DE ITABAPOANA

Dos indicadores de distribuição geográfica das crianças e adolescentes acolhidos

Distribuição da população infantojuvenil acolhida

Total das entidades de acolhimento institucional e familiar, das crianças e adolescentes inseridos nesses regimes, das crianças e adolescentes aptos à adoção, das crianças e adolescentes sem registro civil de nascimento, das crianças e adolescentes sem visita

nº de entidades	nº de c/a	% de c/a no Estado	aptos à adoção	% aptos à adoção	Sem R.C.N.	Sem visita
1	16	0,60	3	18,75	0	12

### Origem da população infantojuvenil acolhida no Município

Município	Acolhidos	%
São Francisco de Itabapoana	16	100,00

### Distribuição da população infantojuvenil oriunda do Município analisado acolhida pelos demais Municípios do Estado

Município de localização do acolhido	Acolhidos	%
São Francisco de Itabapoana	16	88,89
Araruama	1	5,56
Campos dos Goytacazes	1	5,56
<b>Total</b>	<b>18</b>	<b>100,00</b>

Dos indicadores de faixa etária, sexo e escolaridade das crianças e adolescentes acolhidos

### Faixa etária das crianças e adolescentes acolhidos

Faixa etária	nº de c/a	%
4 a 6	1	6,25
7 a 9	3	18,75
10 a 12	3	18,75
13 a 15	6	37,50
16 a 18	3	18,75
<b>Total</b>	<b>16</b>	<b>100,00</b>

### Percentual de crianças e adolescentes acolhidos por faixa etária

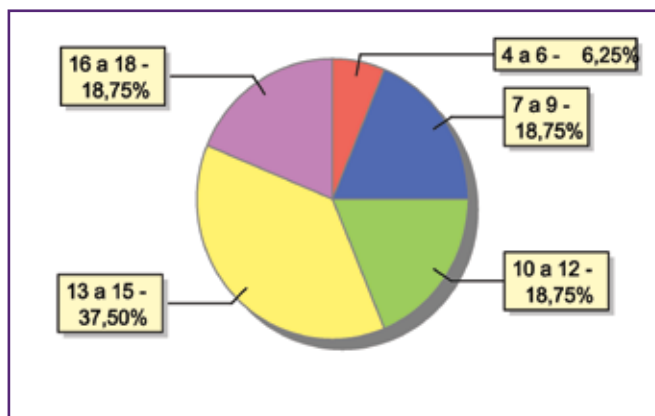





### Distribuição das crianças e adolescentes acolhidos por sexo e faixa etária

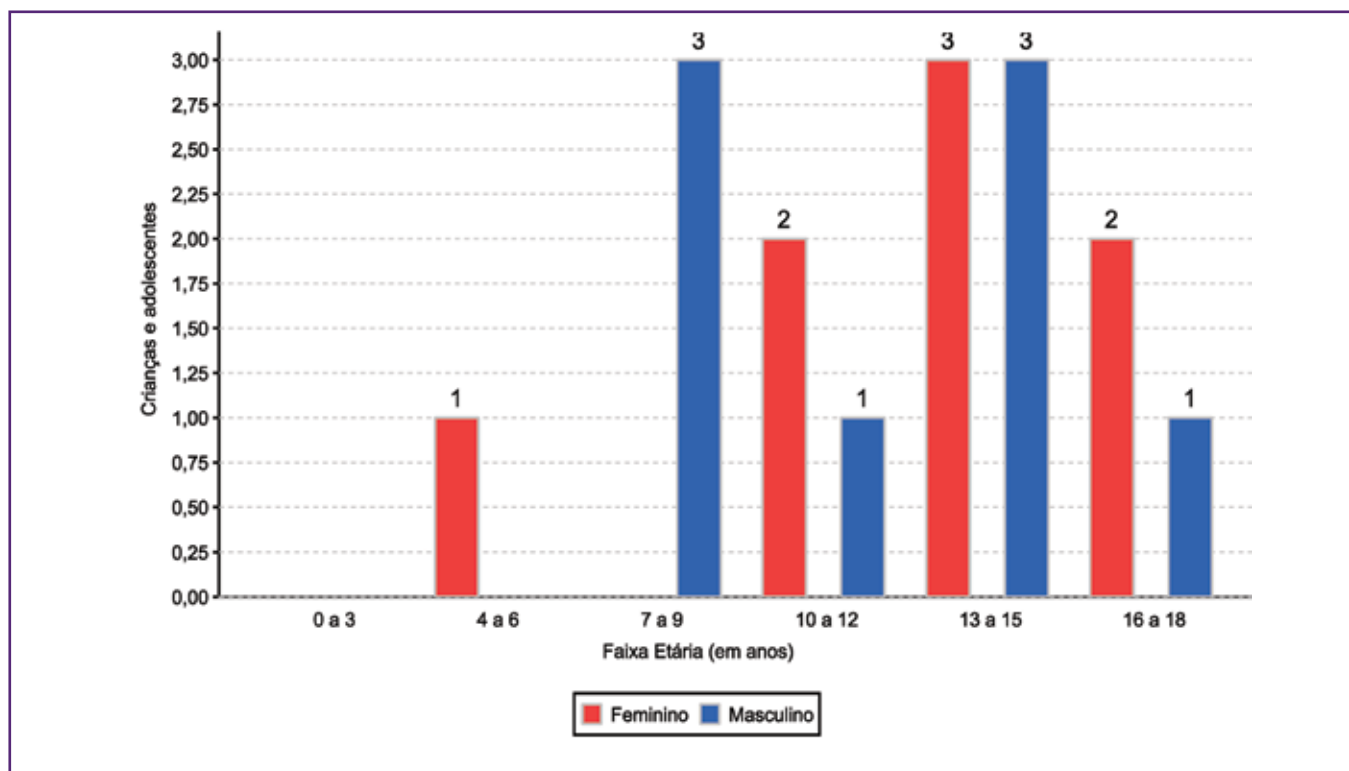

### Escolaridade das crianças e adolescentes acolhidos, por faixa etária

Faixa etária	Estuda	%	Não Estuda	%	Total	%
4 a 5	1	100,00	0	0,00	1	100,00
6 a 15	11	91,67	1	8,33	12	100,00
16 a 18	3	100,00	0	0,00	3	100,00
<b>Total</b>	<b>15</b>	<b>93,75</b>	<b>1</b>	<b>6,25</b>	<b>16</b>	<b>100,00</b>

### Faixa etária das crianças e adolescentes que não estudam

Faixa etária	nº de c/a	%
16 a 18	1	100,00
<b>Total</b>	<b>1</b>	<b>100,00</b>

### Faixa etária (em percentual) das crianças e adolescentes que não estudam

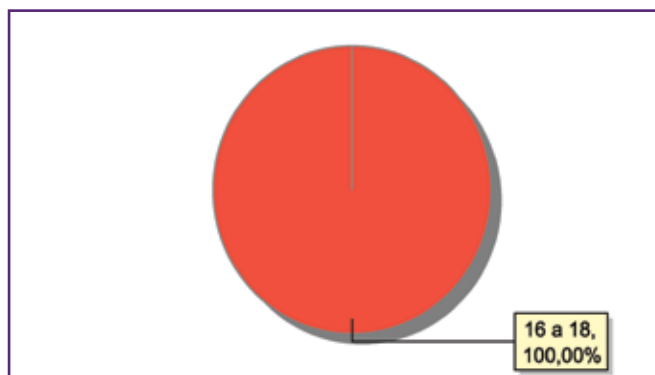

**Dos indicadores de deficiência e saúde**
**Crianças e adolescentes portadores de necessidades especiais**

Apresentam deficiência	nº de c/a	%
Sim	1	6,25
Não	15	93,75
<b>Total</b>	<b>16</b>	<b>100,00</b>

**Detalhamento das crianças e adolescentes portadores de necessidades especiais.**

Categoria	nº de c/a	%
Deficiência mental	1	100,00
<b>Total</b>	<b>1</b>	<b>100,00</b>

**Dos indicadores de período e motivo de acolhimento / desligamento**
**Tempo de institucionalização das crianças e adolescentes que se encontram em regime de acolhimento institucional ou familiar**

Crianças e adolescentes que estão acolhidos	nº de c/a	%
Há menos de 6 meses	2	12,50
Há mais de 6 meses e há menos de 1 ano	2	12,50
Há mais de 1 ano e há menos de 2 anos	3	18,75
Há mais de 2 anos e há menos de 3 anos	3	18,75
Há mais de 5 anos e há menos de 10 anos	5	31,25
Há mais de 10 anos	1	6,25
<b>Total</b>	<b>16</b>	<b>100,00</b>

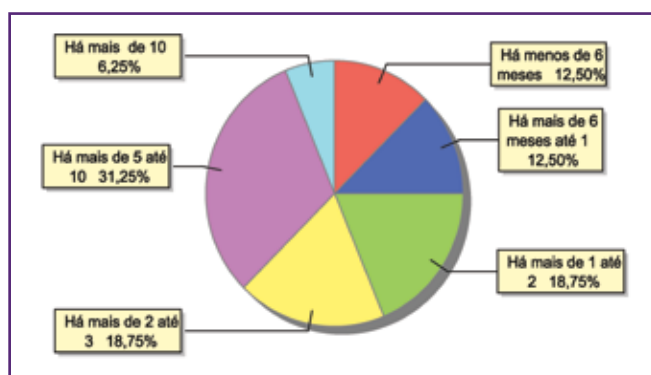
**Percentual – tempo de acolhimento**

**Motivo de acolhimento**

Motivo	nº de c/a	%	feminino	masculino
Abandono pelos pais ou responsáveis	5	31,25	2	3
Pais ou responsáveis dependentes químicos ou alcoolistas	5	31,25	2	3
Abuso sexual / Suspeita de abuso sexual	2	12,50	2	0
Carência de recursos materiais da família ou responsáveis	1	6,25	1	0
Devolução por tentativa de colocação familiar mal sucedida	1	6,25	1	0
Em razão de sua conduta	1	6,25	0	1
Negligência	1	6,25	0	1
<b>Total</b>	<b>16</b>	<b>100,00</b>	<b>8</b>	<b>8</b>

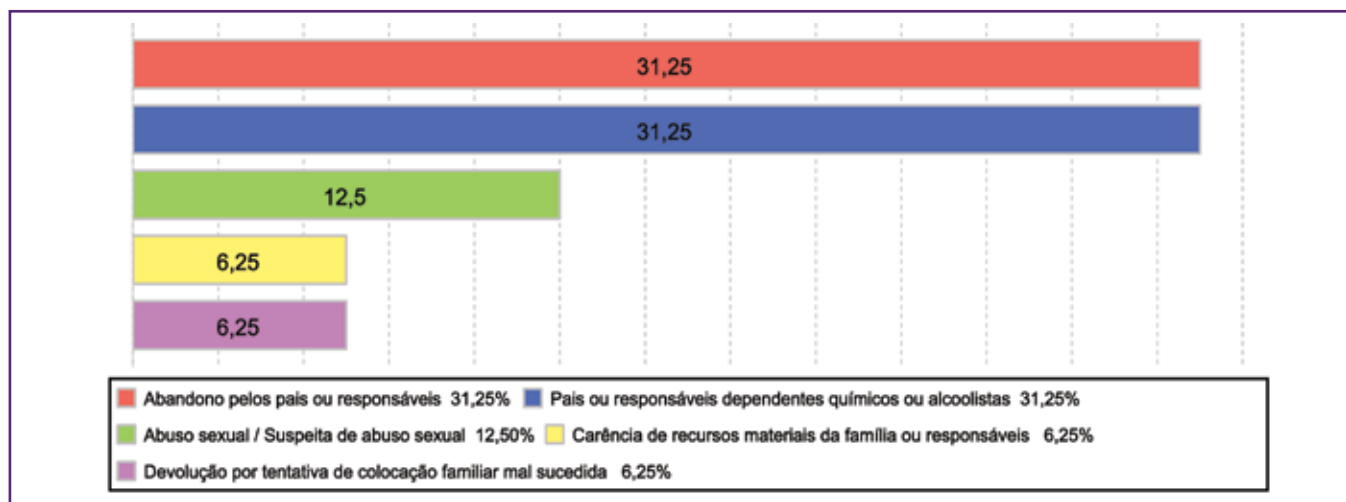

### Motivo de acolhimento – principais ocorrências



### Motivo de desligamento

Motivo	nº de c/a	%	feminino	masculino
Reintegração Familiar	91	68,42	42	49
Colocação em família substituta	30	22,56	15	15
Maioridade ou Emancipação	9	6,77	5	4
Evasão	3	2,26	0	3
<b>Total</b>	<b>133</b>	<b>100,00</b>	<b>62</b>	<b>71</b>

### Dos indicadores que podem contribuir para a definição da situação jurídica das crianças e adolescentes acolhidos Relação entre visitação e Ação de Destituição do Poder Familiar (DPF)

Situação	nº de c/a	%	nº de c/a com DPF	% de c/a com DPF	nº de c/a sem DPF	% de c/a sem DPF
Com visita	4	100,00	1	25,00	3	75,00
Sem visita	12	100,00	10	83,33	2	16,67
<b>Total</b>	<b>16</b>	<b>100,00</b>	<b>11</b>	<b>68,75</b>	<b>5</b>	<b>31,25</b>

### Faixa etária das crianças e adolescentes sem visita

Faixa etária	nº de c/a	%	nº de c/a com DPF	% de c/a com DPF	nº de c/a sem DPF	% de c/a sem DPF
4 a 6	1	100,00	1	100,00	0	0,00
7 a 9	2	100,00	2	100,00	0	0,00
10 a 12	2	100,00	1	50,00	1	50,00
13 a 15	4	100,00	4	100,00	0	0,00
16 a 18	3	100,00	2	66,67	1	33,33
<b>Total</b>	<b>12</b>	<b>100,00</b>	<b>10</b>	<b>83,33</b>	<b>2</b>	<b>16,67</b>

**Detalhamento da visitação**

Situação	nº de c/a	%
Diária	1	6,25
Semanal	2	12,50
Mensal	1	6,25
Sem visita	12	75,00
<b>Total</b>	<b>16</b>	<b>100,00</b>

**Detalhamento dos vínculos biológicos das crianças e adolescentes acolhidos**

Situação	nº de c/a	%
Órfãos	2	12,50
Pai e/ou mãe vivo(s)	13	81,25
DPF com trânsito em julgado	1	6,25
<b>Total</b>	<b>16</b>	<b>100,00</b>

**Detalhamento dos vínculos jurídicos das crianças e adolescentes acolhidos**
**Crianças e adolescentes com pai e/ou mãe vivo(s)**

Crianças e adolescentes	nº de c/a	%
Sem DPF	3	21,43
Com DPF	11	78,57
<b>Total</b>	<b>14</b>	<b>100,00</b>

**Crianças e adolescentes aptos à adoção**

Motivo	nº de c/a	%
Óbito dos pais	2	66,67
DPF com trânsito em julgado	1	33,33
<b>Total</b>	<b>3</b>	<b>100,00</b>

**Perfil dos aptos à adoção**

Critério	Órfãos	DPF	Pais Desconhecidos	Entrega Voluntária	Total
<b>Sexo</b>					
Feminino	1	0	0	0	1
Masculino	1	1	0	0	2
<b>Total</b>	<b>2</b>	<b>1</b>	<b>0</b>	<b>0</b>	<b>3</b>
<b>Faixa Etária</b>					
13 a 15	1	1	0	0	2
16 a 18	1	0	0	0	1
<b>Total</b>	<b>2</b>	<b>1</b>	<b>0</b>	<b>0</b>	<b>3</b>
<b>Tempo de Acolhimento</b>					
Há mais de 5 anos e há menos de 10 anos	2	0	0	0	2
Há mais de 10 anos	0	1	0	0	1
<b>Total</b>	<b>2</b>	<b>1</b>	<b>0</b>	<b>0</b>	<b>3</b>
<b>Deficiências</b>					
Não	2	1	0	0	3
<b>Total</b>	<b>2</b>	<b>1</b>	<b>0</b>	<b>0</b>	<b>3</b>
<b>Doenças</b>					
Não	2	1	0	0	3
<b>Total</b>	<b>2</b>	<b>1</b>	<b>0</b>	<b>0</b>	<b>3</b>



## Panorama e detalhamento da situação das crianças e adolescentes no sistema de justiça

### Distribuição percentual de ações

Panorama da situação das crianças e adolescentes no sistema de justiça	nº de c/a	%
Com ações judiciais	11	68,75
Sem ações judiciais	5	31,25
<b>Total</b>	<b>16</b>	<b>100,00</b>

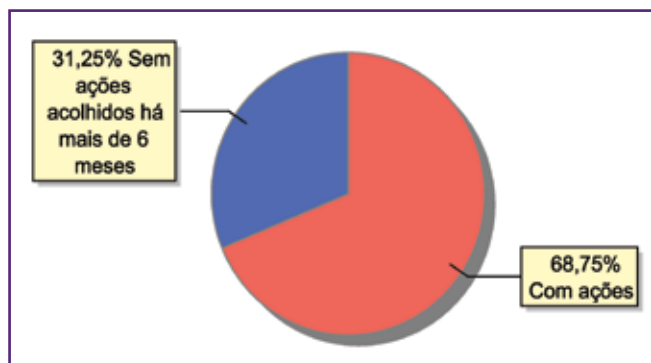

Acompanhamento no âmbito da PJIJ de crianças e adolescentes sem ações judiciais	nº de c/a	%
Com P.A.	4	80,00
Sem P.A. acolhido há mais de 6 meses	1	20,00
<b>Total</b>	<b>5</b>	<b>100,00</b>

Acompanhamento no âmbito do Poder Judiciário	nº de c/a	%
Com ações judiciais	11	68,75
Com procedimentos judiciais	5	31,25
<b>Total</b>	<b>16</b>	<b>100,00</b>

Ações Judiciais	nº de ações	%
Ação de Destituição do Poder Familiar	11	91,67
Representação em face dos pais ou responsável (Art. 249, ECA)	1	8,33
<b>Total</b>	<b>12</b>	<b>100,00</b>

Procedimentos Judiciais	nº de procedimentos	%
Procedimento Preliminar de Acolhimento	15	100,00
<b>Total</b>	<b>15</b>	<b>100,00</b>

## MUNICÍPIO: SÃO GONÇALO

Dos indicadores de distribuição geográfica das crianças e adolescentes acolhidos

Distribuição da população infantojuvenil acolhida

Total das entidades de acolhimento institucional e familiar, das crianças e adolescentes inseridos nesses regimes, das crianças e adolescentes aptos à adoção, das crianças e adolescentes sem registro civil de nascimento, das crianças e adolescentes sem visita

nº de entidades	nº de c/a	% de c/a no Estado	aptos à adoção	% aptos à adoção	Sem R.C.N.	Sem visita
6	58	2,18	7	12,07	0	24

Origem da população infantojuvenil acolhida no Município

Município	Acolhidos	%
São Gonçalo	54	93,10
Belford Roxo	2	3,45
Itaboraí	2	3,45
<b>Total</b>	<b>58</b>	<b>100,00</b>

Distribuição da população infantojuvenil oriunda do Município analisado acolhida pelos demais Municípios do Estado

Município de localização do acolhido	Acolhidos	%
São Gonçalo	54	69,23
Niterói	12	15,38
Tanguá	8	10,26
Rio de Janeiro	4	5,13
<b>Total</b>	<b>78</b>	<b>100,00</b>

Dos indicadores de faixa etária, sexo e escolaridade das crianças e adolescentes acolhidos

Faixa etária das crianças e adolescentes acolhidos

Faixa etária	nº de c/a	%
4 a 6	6	10,34
7 a 9	8	13,79
10 a 12	7	12,07
13 a 15	22	37,93
16 a 18	15	25,86
<b>Total</b>	<b>58</b>	<b>100,00</b>

Percentual de crianças e adolescentes acolhidos por faixa etária

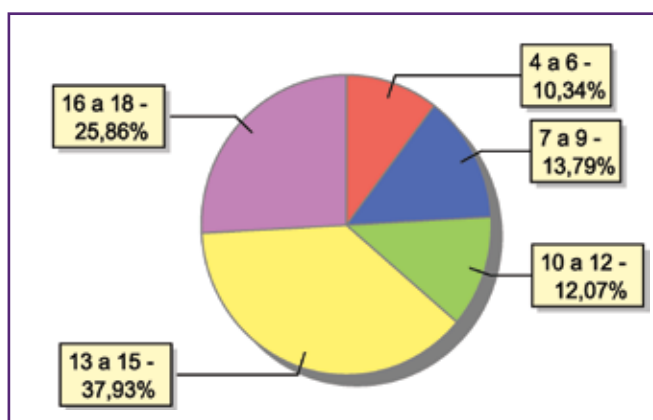



### Distribuição das crianças e adolescentes acolhidos por sexo e faixa etária

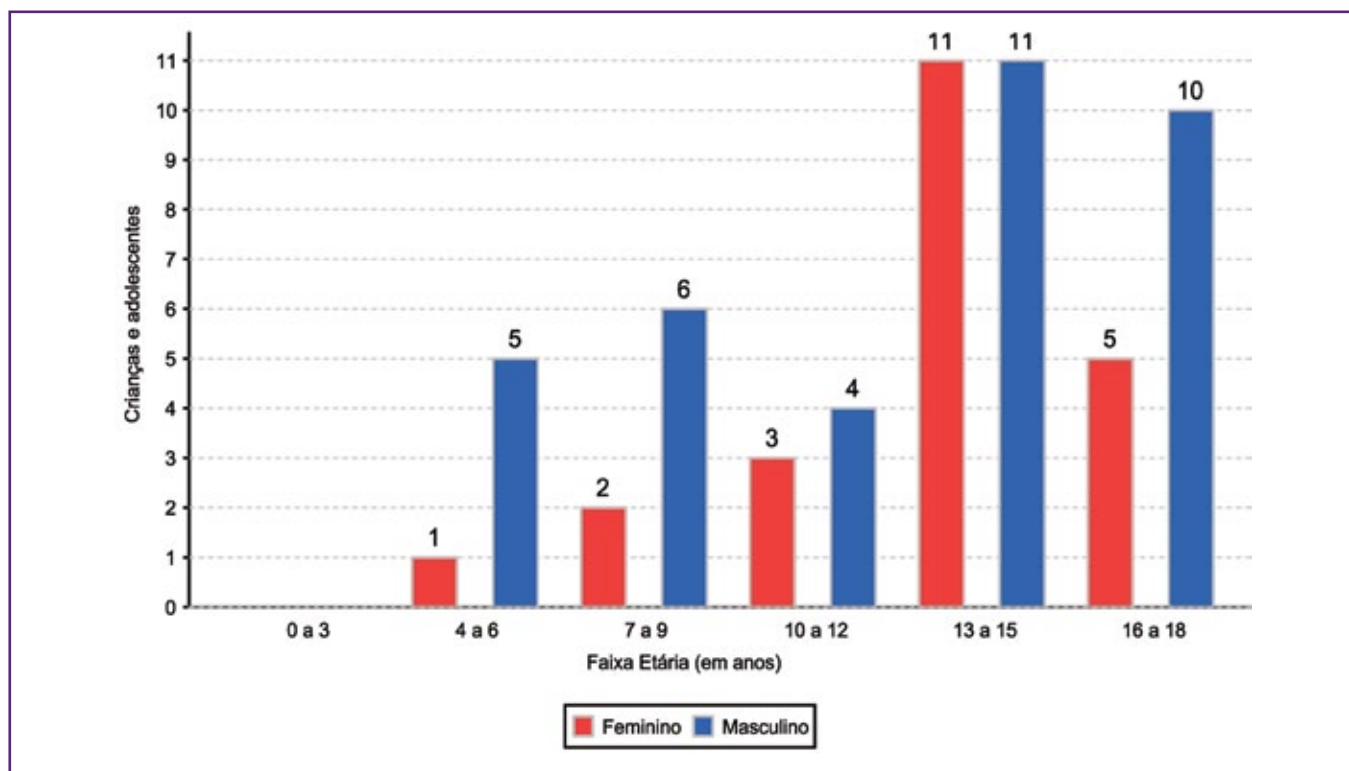

### Escolaridade das crianças e adolescentes acolhidos, por faixa etária

Faixa etária	Estuda	%	Não Estuda	%	Total	%
4 a 5	1	25,00	3	75,00	4	100,00
6 a 15	34	87,18	5	12,82	39	100,00
16 a 18	11	73,33	4	26,67	15	100,00
<b>Total</b>	<b>46</b>	<b>79,31</b>	<b>12</b>	<b>20,69</b>	<b>58</b>	<b>100,00</b>

### Faixa etária das crianças e adolescentes que não estudam

Faixa etária	nº de c/a	%
4 a 5	3	25,00
6 a 15	4	33,33
16 a 18	5	41,67
<b>Total</b>	<b>12</b>	<b>100,00</b>

### Faixa etária (em percentual) das crianças e adolescentes que não estudam

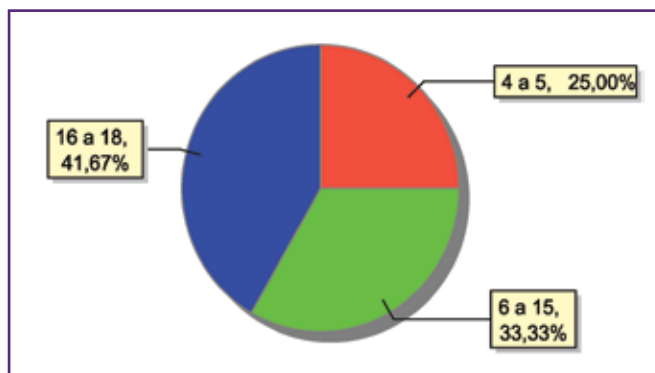

### Dos indicadores de deficiência e saúde

#### Crianças e adolescentes portadores de necessidades especiais

Apresentam deficiência	nº de c/a	%
Sim	2	3,45
Não	56	96,55
<b>Total</b>	<b>58</b>	<b>100,00</b>

#### Detalhamento das crianças e adolescentes portadores de necessidades especiais.

Categoria	nº de c/a	%
Deficiência mental	1	50,00
Deficiência múltipla	1	50,00
<b>Total</b>	<b>2</b>	<b>100,00</b>

#### Crianças e adolescentes acolhidos que necessitam de tratamento de saúde especial

Necessidade de tratamento de saúde especial	nº de c/a	%
Sim	9	15,52
Não	49	84,48
<b>Total</b>	<b>58</b>	<b>100,00</b>

#### Doenças mais comuns

Doenças mais comuns	Incidência	%
Acompanhamento psicológico	5	41,67
Dificuldades fonoaudiológicas (tratamento fonoaudiológico)	4	33,33
Dificuldades psicomotoras (tratamento fisioterápico)	1	8,33
Doenças Neurológicas	1	8,33
Transtornos Mentais	1	8,33
<b>Total</b>	<b>12</b>	<b>100,00</b>

### Dos indicadores de período e motivo de acolhimento / desligamento

#### Tempo de institucionalização das crianças e adolescentes que se encontram em regime de acolhimento institucional ou familiar

Crianças e adolescentes que estão acolhidos	nº de c/a	%
Há menos de 6 meses	23	39,66
Há mais de 6 meses e há menos de 1 ano	10	17,24
Há mais de 1 ano e há menos de 2 anos	16	27,59
Há mais de 2 anos e há menos de 3 anos	4	6,90
Há mais de 3 anos e há menos de 4 anos	2	3,45
Há mais de 5 anos e há menos de 10 anos	1	1,72
Há mais de 10 anos	2	3,45
<b>Total</b>	<b>58</b>	<b>100,00</b>

#### Percentual - tempo de acolhimento

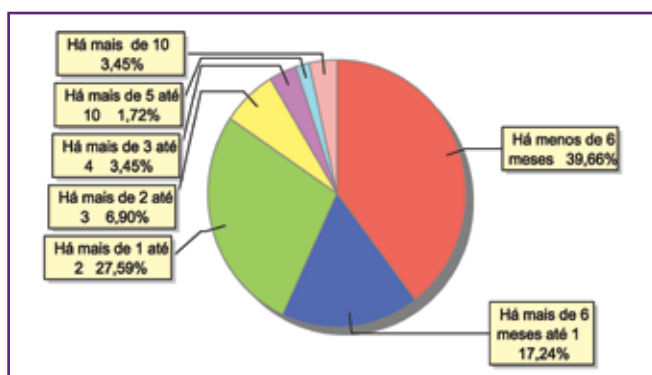





### Motivo de acolhimento

Motivo	nº de c/a	%	feminino	masculino
Situação de rua	19	32,76	7	12
Pais ou responsáveis dependentes químicos ou alcoolistas	8	13,79	4	4
Negligência	6	10,34	2	4
Abandono pelos pais ou responsáveis	4	6,90	1	3
Abuso sexual / Suspeita de abuso sexual	4	6,90	3	1
Devolução por tentativa de colocação familiar mal sucedida	4	6,90	1	3
Abusos físicos ou psicológicos contra a criança ou adolescente	3	5,17	3	0
Carência de recursos materiais da família ou responsáveis	3	5,17	0	3
Em razão de sua conduta	3	5,17	1	2
Risco de vida na comunidade	2	3,45	0	2
Conflitos no ambiente familiar	1	1,72	0	1
Responsável cumprindo pena privativa de liberdade	1	1,72	0	1
<b>Total</b>	<b>58</b>	<b>100,00</b>	<b>22</b>	<b>36</b>

### Motivo de acolhimento – principais ocorrências

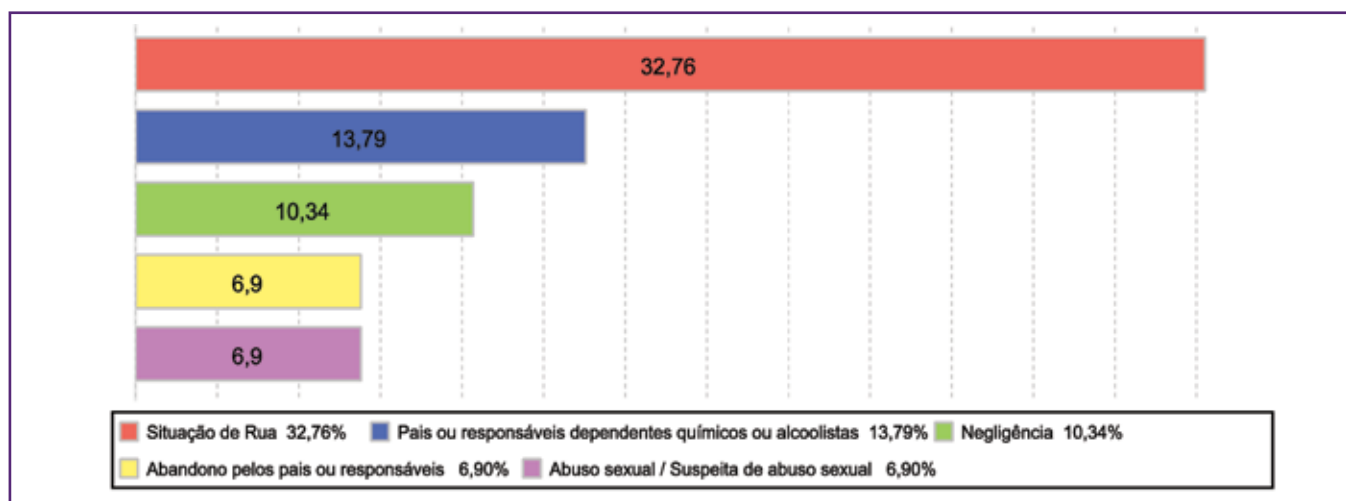

### Motivo de desligamento

Motivo	nº de c/a	%	feminino	masculino
Evasão	66	39,05	29	37
Reintegração Familiar	56	33,14	12	44
Colocação em família substituta	25	14,79	13	12
Maioridade ou Emancipação	20	11,83	2	18
Transferência para outro regime de atendimento	2	1,18	1	1
<b>Total</b>	<b>169</b>	<b>100,00</b>	<b>57</b>	<b>112</b>

**Dos indicadores que podem contribuir para a definição da situação jurídica das crianças e adolescentes acolhidos**  
**Relação entre visitação e Ação de Destituição do Poder Familiar (DPF)**

Situação	nº de c/a	%	nº de c/a com DPF	% de c/a com DPF	nº de c/a sem DPF	% de c/a sem DPF
Com visita	34	100,00	18	52,94	16	47,06
Sem visita	24	100,00	11	45,83	13	54,17
<b>Total</b>	<b>58</b>	<b>100,00</b>	<b>29</b>	<b>50,00</b>	<b>29</b>	<b>50,00</b>

**Faixa etária das crianças e adolescentes sem visita**

Faixa etária	nº de c/a	%	nº de c/a com DPF	% de c/a com DPF	nº de c/a sem DPF	% de c/a sem DPF
4 a 6	3	100,00	3	100,00	0	0,00
7 a 9	3	100,00	1	33,33	2	66,67
10 a 12	1	100,00	0	0,00	1	100,00
13 a 15	8	100,00	5	62,50	3	37,50
16 a 18	9	100,00	2	22,22	7	77,78
<b>Total</b>	<b>24</b>	<b>100,00</b>	<b>11</b>	<b>45,83</b>	<b>13</b>	<b>54,17</b>

**Detalhamento da visitação**

Situação	nº de c/a	%
Diária	4	6,90
Semanal	20	34,48
Quinzenal	6	10,34
Mensal	4	6,90
Sem visita	24	41,38
<b>Total</b>	<b>58</b>	<b>100,00</b>

**Detalhamento dos vínculos biológicos das crianças e adolescentes acolhidos**

Situação	nº de c/a	%
Órfãos	3	5,17
Pai e/ou mãe vivo(s)	51	87,93
Pai e mãe desconhecidos	2	3,45
DPF com trânsito em julgado	2	3,45
<b>Total</b>	<b>58</b>	<b>100,00</b>

**Detalhamento dos vínculos jurídicos das crianças e adolescentes acolhidos**

**Crianças e adolescentes com pai e/ou mãe vivo(s)**

Crianças e adolescentes	nº de c/a	%
Sem DPF	27	50,94
Com DPF	26	49,06
<b>Total</b>	<b>53</b>	<b>100,00</b>

**Crianças e adolescentes aptos à adoção**

Motivo	nº de c/a	%
Óbito dos pais	3	42,86
DPF com trânsito em julgado	2	28,57
Pais desconhecidos	2	28,57
<b>Total</b>	<b>7</b>	<b>100,00</b>



### Perfil dos aptos à adoção

Critério	Órfãos	DPF	Pais Desconhecidos	Entrega Voluntária	Total
<b>Sexo</b>					
Feminino	0	0	1	0	1
Masculino	3	2	1	0	6
Total	3	2	2	0	7
<b>Faixa Etária</b>					
13 a 15	2	2	1	0	5
16 a 18	1	0	1	0	2
Total	3	2	2	0	7
<b>Tempo de Acolhimento</b>					
Há menos de 6 meses	2	0	0	0	2
Há mais de 6 meses e há menos de 1 ano	1	0	1	0	2
Há mais de 1 ano e há menos de 2 anos	0	1	0	0	1
Há mais de 3 anos e há menos de 4 anos	0	0	1	0	1
Há mais de 5 anos e há menos de 10 anos	0	1	0	0	1
Total	3	2	2	0	7
<b>Deficiências</b>					
Não	3	1	1	0	5
Sim	0	1	1	0	2
Total	3	2	2	0	7
<b>Doenças</b>					
Não	3	1	1	0	5
Sim	0	1	1	0	2
Total	3	2	2	0	7

### Panorama e detalhamento da situação das crianças e adolescentes no sistema de justiça

Panorama da situação das crianças e adolescentes no sistema de justiça	nº de c/a	%
Com ações judiciais	34	58,62
Sem ações judiciais	24	41,38
<b>Total</b>	<b>58</b>	<b>100,00</b>

### Distribuição percentual de ações

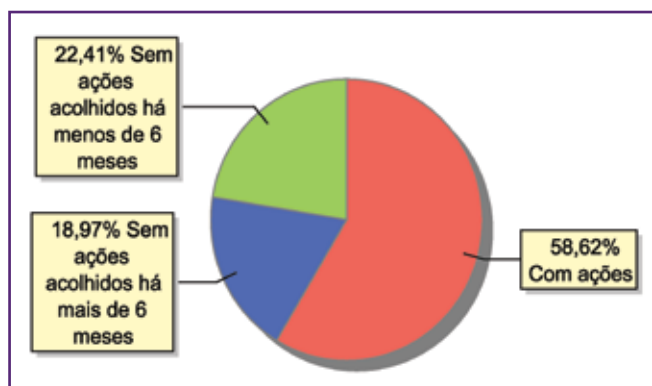

Acompanhamento no âmbito da PJJ de crianças e adolescentes sem ações judiciais	nº de c/a	%
Com P.A.	1	4,17
Sem P.A. acolhido há mais de 6 meses	11	45,83
Sem P.A. acolhido há menos de 6 meses	12	50,00
<b>Total</b>	<b>24</b>	<b>100,00</b>

Acompanhamento no âmbito do Poder Judiciário	nº de c/a	%
Com ações judiciais	34	58,62
Com procedimentos judiciais	10	17,24
Sem ações ou procedimentos judiciais	14	24,14
<b>Total</b>	<b>58</b>	<b>100,00</b>

Ações Judiciais	nº de ações	%
Ação de Destituição do Poder Familiar	29	67,44
Representação em face dos pais ou responsável (Art. 249, ECA)	6	13,95
Ação de Alimentos em face dos pais ou responsável	2	4,65
Ação de Adoção	2	4,65
Ação de Guarda Judicial	2	4,65
Ação de Suspensão do Poder Familiar (Art.24 ECA)	1	2,33
Ação Civil Pública para proteção de direito individual (moradia,inclusão em programa de auxílio,etc)	1	2,33
<b>Total</b>	<b>43</b>	<b>100,00</b>

Procedimentos Judiciais	nº de procedimentos	%
Procedimento de Abrigo na Esfera Judicial/ PAMP	22	68,75
Procedimento Preliminar de Acolhimento	8	25,00
Outros Procedimentos Judiciais	2	6,25
<b>Total</b>	<b>32</b>	<b>100,00</b>



## MUNICÍPIO: SÃO JOÃO DA BARRA

Dos indicadores de distribuição geográfica das crianças e adolescentes acolhidos

Distribuição da população infantojuvenil acolhida

Total das entidades de acolhimento institucional e familiar, das crianças e adolescentes inseridos nesses regimes, das crianças e adolescentes aptos à adoção, das crianças e adolescentes sem registro civil de nascimento, das crianças e adolescentes sem visita

nº de entidades	nº de c/a	% de c/a no Estado	aptos à adoção	% aptos à adoção	Sem R.C.N.	Sem visita
1	0	0,00	0	0,00	0	0

### Motivo de desligamento

Motivo	nº de c/a	%	feminino	masculino
Reintegração Familiar	20	90,91	12	8
Evasão	1	4,55	0	1
Maioridade ou Emancipação	1	4,55	0	1
<b>Total</b>	<b>22</b>	<b>100,00</b>	<b>12</b>	<b>10</b>

## MUNICÍPIO: SÃO JOÃO DE MERITI

Dos indicadores de distribuição geográfica das crianças e adolescentes acolhidos

Distribuição da população infantojuvenil acolhida

Total das entidades de acolhimento institucional e familiar, das crianças e adolescentes inseridos nesses regimes, das crianças e adolescentes aptos à adoção, das crianças e adolescentes sem registro civil de nascimento, das crianças e adolescentes sem visita

nº de entidades	nº de c/a	% de c/a no Estado	aptos à adoção	% aptos à adoção	Sem R.C.N.	Sem visita
3	37	1,39	7	18,92	0	18

### Origem da população infantojuvenil acolhida no Município

Município	Acolhidos	%
São João de Meriti	29	78,38
Rio de Janeiro	4	10,81
Nova Iguaçu	2	5,41
Belford Roxo	1	2,70
Duque de Caxias	1	2,70
<b>Total</b>	<b>37</b>	<b>100,00</b>

### Distribuição da população infantojuvenil oriunda do Município analisado acolhida pelos demais Municípios do Estado

Município de localização do acolhido	Acolhidos	%
São João de Meriti	29	76,32
Rio de Janeiro	5	13,16
Duque de Caxias	1	2,63
Itaperuna	1	2,63
Niterói	1	2,63
Paty do Alferes	1	2,63
<b>Total</b>	<b>38</b>	<b>100,00</b>

### Dos indicadores de faixa etária, sexo e escolaridade das crianças e adolescentes acolhidos

#### Faixa etária das crianças e adolescentes acolhidos

Faixa etária	nº de c/a	%
0 a 3	5	13,51
7 a 9	10	27,03
10 a 12	8	21,62
13 a 15	8	21,62
16 a 18	6	16,22
<b>Total</b>	<b>37</b>	<b>100,00</b>

#### Percentual de crianças e adolescentes acolhidos por faixa etária

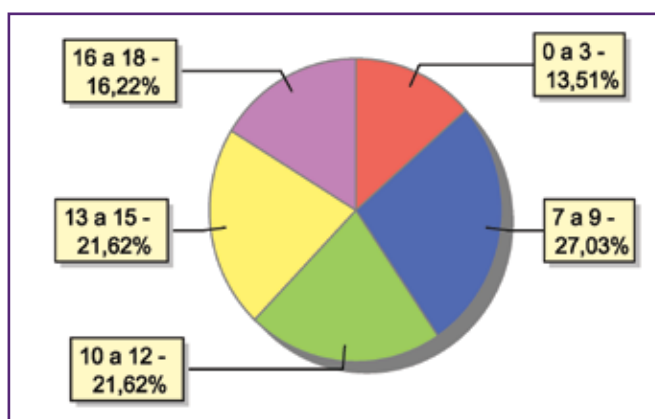



### Distribuição das crianças e adolescentes acolhidos por sexo e faixa etária

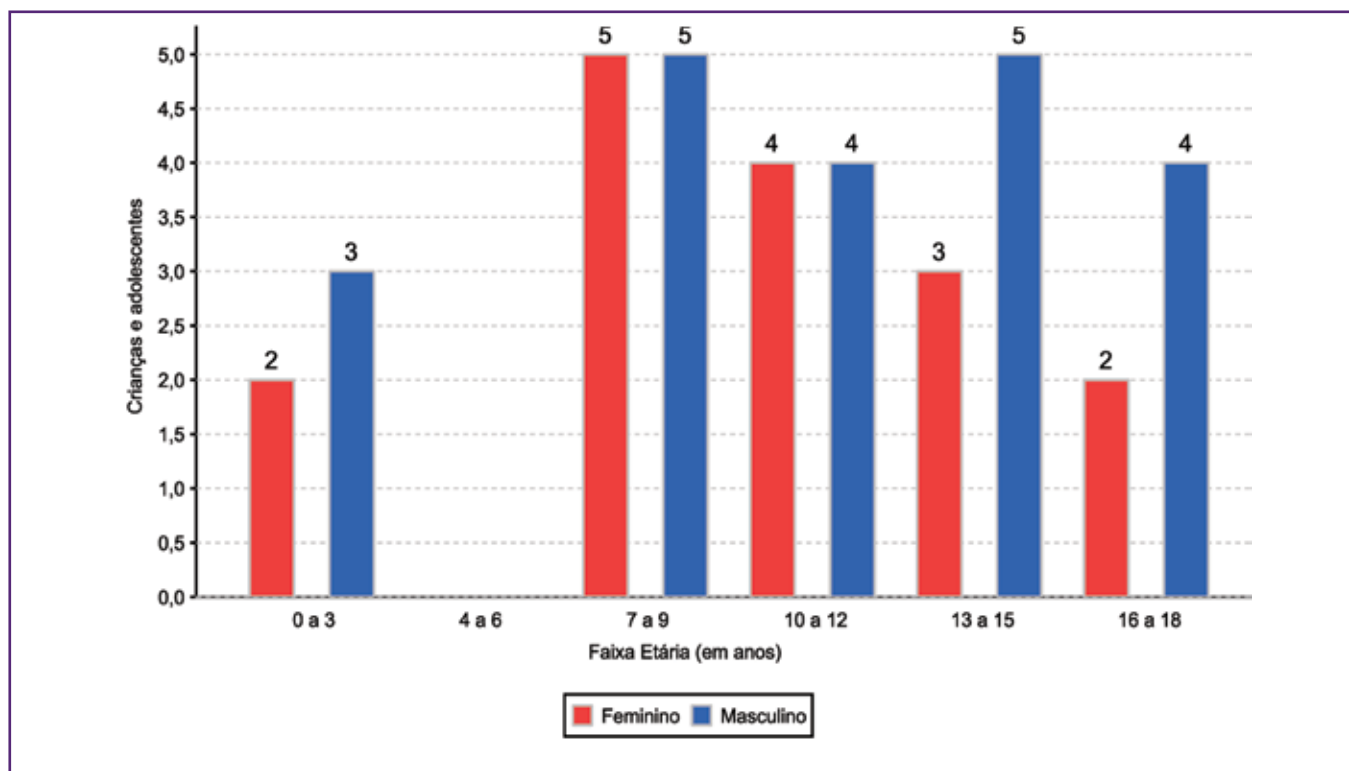

### Escolaridade das crianças e adolescentes acolhidos, por faixa etária

Faixa etária	Estuda	%	Não Estuda	%	Total	%
0 a 3	0	0,00	5	100,00	5	100,00
6 a 15	22	84,62	4	15,38	26	100,00
16 a 18	6	100,00	0	0,00	6	100,00
<b>Total</b>	<b>28</b>	<b>75,68</b>	<b>9</b>	<b>24,32</b>	<b>37</b>	<b>100,00</b>

### Faixa etária das crianças e adolescentes que não estudam

Faixa etária	nº de c/a	%
0 a 3	5	55,56
6 a 15	4	44,44
<b>Total</b>	<b>9</b>	<b>100,00</b>

### Faixa etária (em percentual) das crianças e adolescentes que não estudam

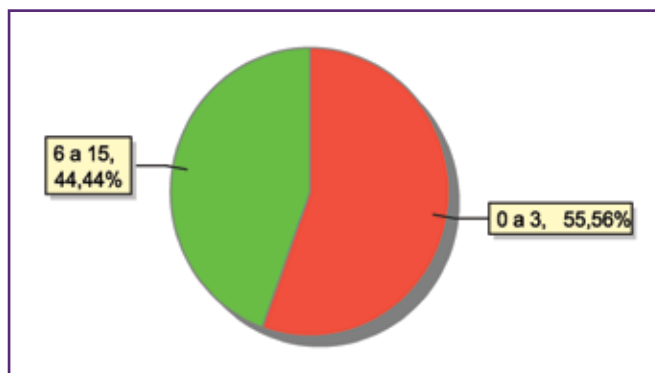

### Dos indicadores de deficiência e saúde

#### Crianças e adolescentes portadores de necessidades especiais

Apresentam deficiência	nº de c/a	%
Sim	1	2,70
Não	36	97,30
<b>Total</b>	<b>37</b>	<b>100,00</b>

#### Detalhamento das crianças e adolescentes portadores de necessidades especiais.

Categoria	nº de c/a	%
Deficiência mental	1	100,00
<b>Total</b>	<b>1</b>	<b>100,00</b>

#### Crianças e adolescentes acolhidos que necessitam de tratamento de saúde especial

Necessidade de tratamento de saúde especial	nº de c/a	%
Sim	10	27,03
Não	27	72,97
<b>Total</b>	<b>37</b>	<b>100,00</b>

#### Doenças mais comuns

Doenças mais comuns	Incidência	%
DST (Doenças Sexualmente Transmissíveis)	4	36,36
Acompanhamento psicológico	2	18,18
Anemia Falciforme	1	9,09
Cardiopatias	1	9,09
Dependência química (álcool ou drogas)	1	9,09
Queimaduras moderadas a severas	1	9,09
Tuberculose	1	9,09
<b>Total</b>	<b>11</b>	<b>100,00</b>

### Dos indicadores de período e motivo de acolhimento / desligamento

#### Tempo de institucionalização das crianças e adolescentes que se encontram em regime de acolhimento institucional ou familiar

Crianças e adolescentes que estão acolhidos	nº de c/a	%
Há menos de 6 meses	13	35,14
Há mais de 6 meses e há menos de 1 ano	7	18,92
Há mais de 1 ano e há menos de 2 anos	10	27,03
Há mais de 2 anos e há menos de 3 anos	4	10,81
Há mais de 4 anos e há menos de 5 anos	2	5,41
Há mais de 5 anos e há menos de 10 anos	1	2,70
<b>Total</b>	<b>37</b>	<b>100,00</b>

#### Percentual - tempo de acolhimento

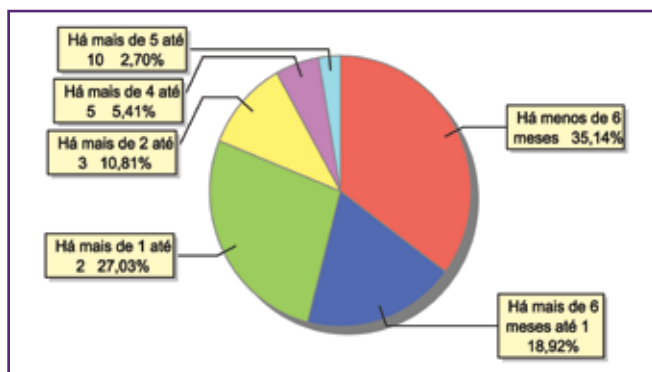





### Motivo de acolhimento

Motivo	nº de c/a	%	feminino	masculino
Carência de recursos materiais da família ou responsáveis	5	13,51	1	4
Conflitos no ambiente familiar	5	13,51	3	2
Negligência	5	13,51	2	3
Situação de rua	5	13,51	2	3
Abandono pelos pais ou responsáveis	4	10,81	2	2
Responsável impossibilitado de cuidar por motivo de doença	4	10,81	2	2
Abusos físicos ou psicológicos contra a criança ou adolescente	2	5,41	0	2
Orfandade	2	5,41	0	2
Abuso sexual / Suspeita de abuso sexual	1	2,70	1	0
Devolução por tentativa de colocação familiar mal sucedida	1	2,70	1	0
Exploração sexual para fins de prostituição infantojuvenil	1	2,70	1	0
Pais ou responsáveis dependentes químicos ou alcoolistas	1	2,70	0	1
Risco de vida na comunidade	1	2,70	1	0
<b>Total</b>	<b>37</b>	<b>100,00</b>	<b>16</b>	<b>21</b>

### Motivo de acolhimento – principais ocorrências

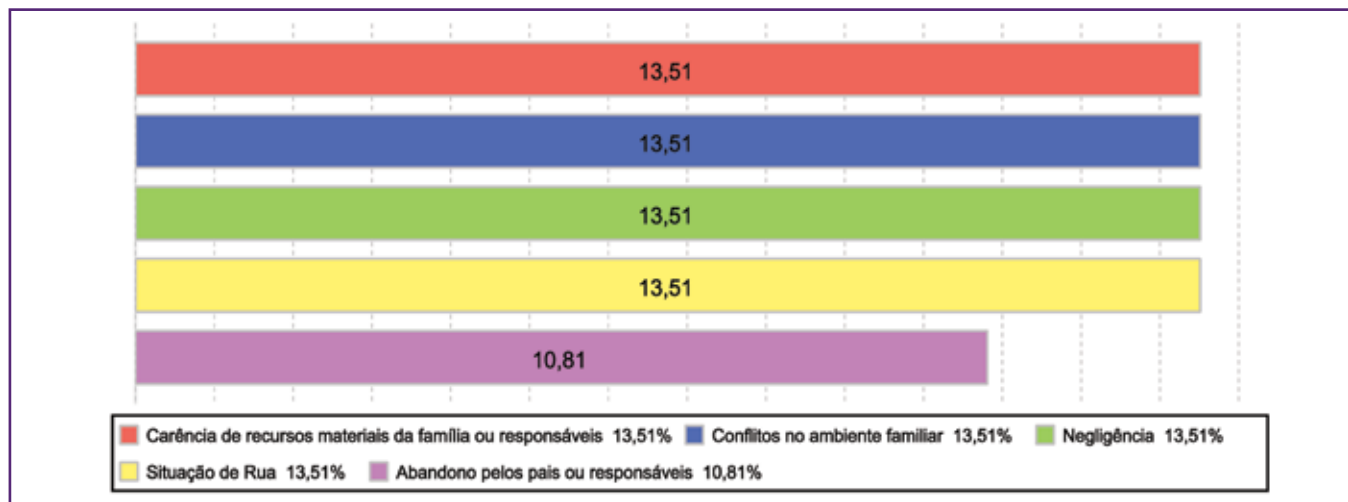

### Motivo de desligamento

Motivo	nº de c/a	%	feminino	masculino
Reintegração Familiar	58	52,25	26	32
Evasão	26	23,42	8	18
Colocação em família substituta	19	17,12	10	9
Maioridade ou Emancipação	6	5,41	1	5
Óbito	1	0,90	1	0
Transferência para outro regime de atendimento	1	0,90	0	1
<b>Total</b>	<b>111</b>	<b>100,00</b>	<b>46</b>	<b>65</b>

### Dos indicadores que podem contribuir para a definição da situação jurídica das crianças e adolescentes acolhidos Relação entre visitação e Ação de Destituição do Poder Familiar (DPF)

Situação	nº de c/a	%	nº de c/a com DPF	% de c/a com DPF	nº de c/a sem DPF	% de c/a sem DPF
Com visita	19	100,00	1	5,26	18	94,74
Sem visita	18	100,00	4	22,22	14	77,78
<b>Total</b>	<b>37</b>	<b>100,00</b>	<b>5</b>	<b>13,51</b>	<b>32</b>	<b>86,49</b>

### Faixa etária das crianças e adolescentes sem visita

Faixa etária	nº de c/a	%	nº de c/a com DPF	% de c/a com DPF	nº de c/a sem DPF	% de c/a sem DPF
0 a 3	3	100,00	1	33,33	2	66,67
7 a 9	4	100,00	0	0,00	4	100,00
10 a 12	5	100,00	1	20,00	4	80,00
13 a 15	5	100,00	1	20,00	4	80,00
16 a 18	1	100,00	1	100,00	0	0,00
<b>Total</b>	<b>18</b>	<b>100,00</b>	<b>4</b>	<b>22,22</b>	<b>14</b>	<b>77,78</b>

### Detalhamento da visitação

Situação	nº de c/a	%
Semanal	9	24,32
Quinzenal	8	21,62
Mensal	2	5,41
Sem visita	18	48,65
<b>Total</b>	<b>37</b>	<b>100,00</b>

### Detalhamento dos vínculos biológicos das crianças e adolescentes acolhidos

Situação	nº de c/a	%
Órfãos	4	10,81
Pai e/ou mãe vivo(s)	31	83,78
Pai e mãe desconhecidos	1	2,70
DPF com trânsito em julgado	1	2,70
<b>Total</b>	<b>37</b>	<b>100,00</b>



### Detalhamento dos vínculos jurídicos das crianças e adolescentes acolhidos

#### Crianças e adolescentes com pai e/ou mãe vivo(s)

Crianças e adolescentes	nº de c/a	%
Sem DPF	27	84,38
Com DPF	5	15,63
<b>Total</b>	<b>32</b>	<b>100,00</b>

#### Crianças e adolescentes aptos à adoção

Motivo	nº de c/a	%
Óbito dos pais	4	57,14
Pais desconhecidos	1	14,29
DPF com trânsito em julgado	1	14,29
Entrega Voluntária	1	14,29
<b>Total</b>	<b>7</b>	<b>100,00</b>

### Perfil dos aptos à adoção

Critério	Órfãos	DPF	Pais Desconhecidos	Entrega Voluntária	Total
<b>Sexo</b>					
Masculino	4	1	1	1	7
Total	4	1	1	1	7
<b>Faixa Etária</b>					
0 a 3	0	0	1	0	1
7 a 9	1	1	0	0	2
10 a 12	1	0	0	0	1
13 a 15	1	0	0	0	1
16 a 18	1	0	0	1	2
Total	4	1	1	1	7
<b>Tempo de Acolhimento</b>					
Há menos de 6 meses	0	0	1	0	1
Há mais de 1 ano e há menos de 2 anos	2	0	0	1	3
Há mais de 4 anos e há menos de 5 anos	2	0	0	0	2
Há mais de 5 anos e há menos de 10 anos	0	1	0	0	1
Total	4	1	1	1	7
<b>Deficiências</b>					
Não	4	1	1	1	7
Total	4	1	1	1	7
<b>Doenças</b>					
Não	4	0	1	1	6
Sim	0	1	0	0	1
Total	4	1	1	1	7

## Panorama e detalhamento da situação das crianças e adolescentes no sistema de justiça

### Distribuição percentual de ações

Panorama da situação das crianças e adolescentes no sistema de justiça	nº de c/a	%
Com ações judiciais	16	43,24
Sem ações judiciais	21	56,76
<b>Total</b>	<b>37</b>	<b>100,00</b>

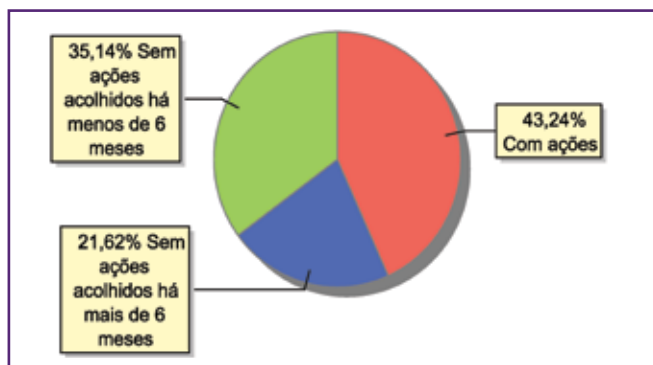

Acompanhamento no âmbito da PJIJ de crianças e adolescentes sem ações judiciais	nº de c/a	%
Sem P.A. acolhido há mais de 6 meses	8	38,10
Sem P.A. acolhido há menos de 6 meses	13	61,90
<b>Total</b>	<b>21</b>	<b>100,00</b>

Acompanhamento no âmbito do Poder Judiciário	nº de c/a	%
Com ações judiciais	16	43,24
Com procedimentos judiciais	4	10,81
Sem ações ou procedimentos judiciais	17	45,95
<b>Total</b>	<b>37</b>	<b>100,00</b>

Ações Judiciais	nº de ações	%
Representação em face dos pais ou responsável (Art. 249, ECA)	10	43,48
Ação de Destituição do Poder Familiar	5	21,74
Ação Civil Pública para proteção de direito individual (moradia, inclusão em programa de auxílio, etc)	3	13,04
Ação de Guarda Judicial	2	8,70
Ação de Adoção	1	4,35
Ação de Entrega Voluntária (Art. 166 ECA)	1	4,35
Ação de Alimentos em face dos pais ou responsável	1	4,35
<b>Total</b>	<b>23</b>	<b>100,00</b>

Procedimentos Judiciais	nº de procedimentos	%
Procedimento Preliminar de Acolhimento	7	63,64
Procedimento de Abrigo na Esfera Judicial/ PAMP	3	27,27
Outros Procedimentos Judiciais	1	9,09
<b>Total</b>	<b>11</b>	<b>100,00</b>



## MUNICÍPIO: SÃO PEDRO DA ALDEIA

Dos indicadores de distribuição geográfica das crianças e adolescentes acolhidos

Distribuição da população infantojuvenil acolhida

Total das entidades de acolhimento institucional e familiar, das crianças e adolescentes inseridos nesses regimes, das crianças e adolescentes aptos à adoção, das crianças e adolescentes sem registro civil de nascimento, das crianças e adolescentes sem visita

nº de entidades	nº de c/a	% de c/a no Estado	aptos à adoção	% aptos à adoção	Sem R.C.N.	Sem visita
1	10	0,38	1	10,00	4	8

Origem da população infantojuvenil acolhida no Município

Município	Acolhidos	%
São Pedro da Aldeia	10	100,00

Distribuição da população infantojuvenil oriunda do Município analisado acolhida pelos demais Municípios do Estado

Município de localização do acolhido	Acolhidos	%
São Pedro da Aldeia	10	90,91
Araruama	1	9,09
<b>Total</b>	<b>11</b>	<b>100,00</b>

Dos indicadores de faixa etária, sexo e escolaridade das crianças e adolescentes acolhidos

Faixa etária das crianças e adolescentes acolhidos

Faixa etária	nº de c/a	%
0 a 3	2	20,00
4 a 6	4	40,00
10 a 12	2	20,00
13 a 15	2	20,00
<b>Total</b>	<b>10</b>	<b>100,00</b>

Percentual de crianças e adolescentes acolhidos por faixa etária

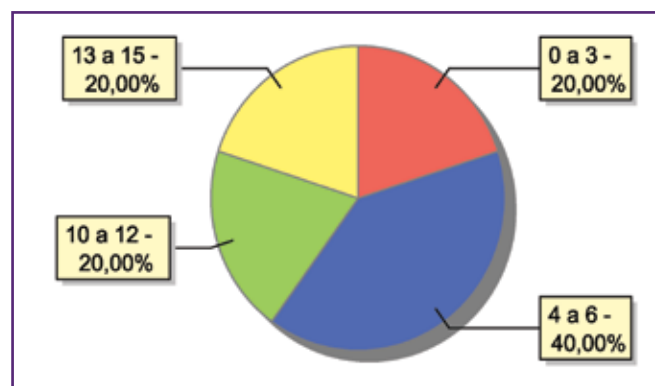

### Distribuição das crianças e adolescentes acolhidos por sexo e faixa etária

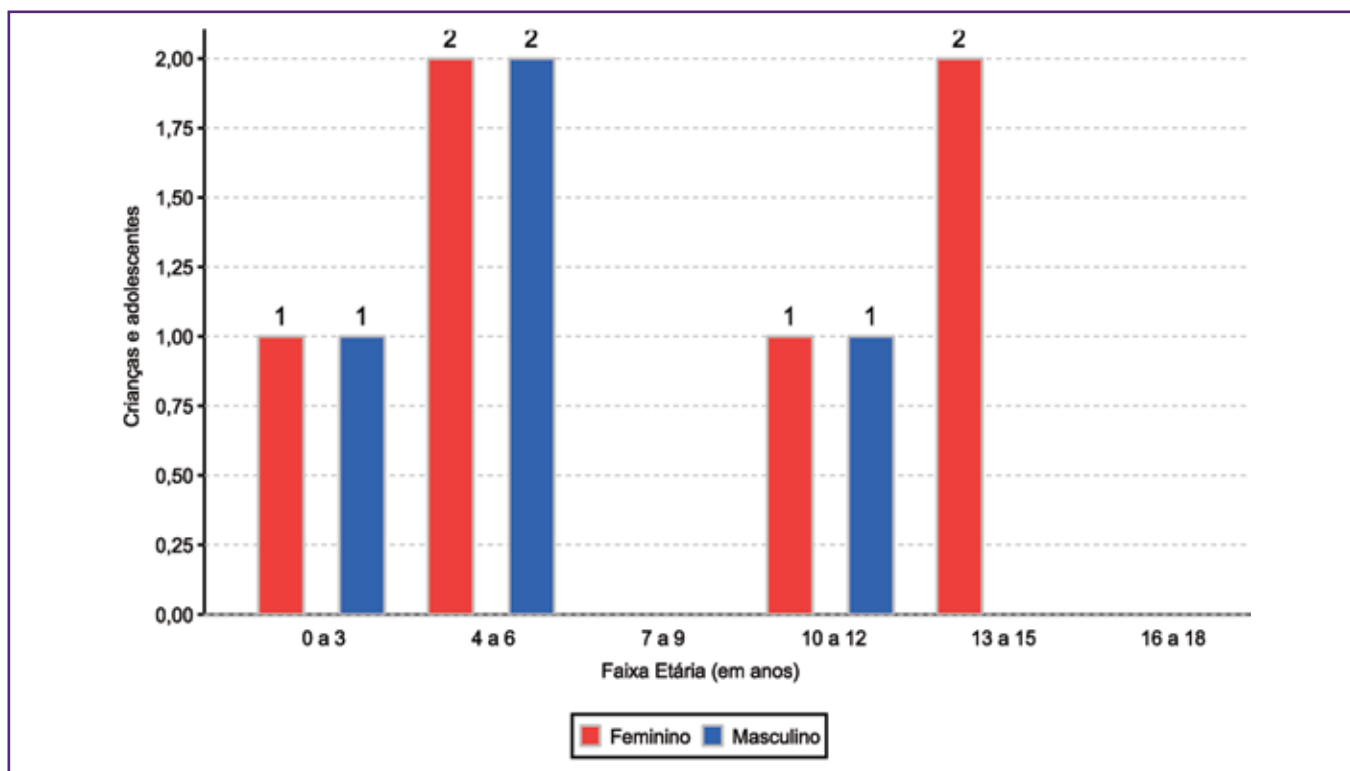

### Escolaridade das crianças e adolescentes acolhidos, por faixa etária

Faixa etária	Estuda	%	Não Estuda	%	Total	%
0 a 3	0	0,00	2	100,00	2	100,00
4 a 5	1	50,00	1	50,00	2	100,00
6 a 15	5	83,33	1	16,67	6	100,00
<b>Total</b>	<b>6</b>	<b>60,00</b>	<b>4</b>	<b>40,00</b>	<b>10</b>	<b>100,00</b>

### Faixa etária das crianças e adolescentes que não estudam

Faixa etária	nº de c/a	%
0 a 3	2	50,00
4 a 5	1	25,00
6 a 15	1	25,00
<b>Total</b>	<b>4</b>	<b>100,00</b>

### Faixa etária (em percentual) das crianças e adolescentes que não estudam

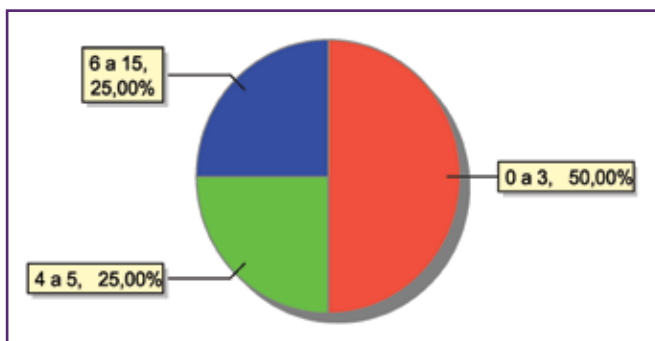



**Dos indicadores de período e motivo de acolhimento / desligamento**  
**Tempo de institucionalização das crianças e adolescentes que se encontram em regime**  
**de acolhimento institucional ou familiar**

Crianças e adolescentes que estão acolhidos	nº de c/a	%
Há menos de 6 meses	10	100,00
<b>Total</b>	<b>10</b>	<b>100,00</b>

**Motivo de acolhimento**

Motivo	nº de c/a	%	feminino	masculino
Abusos físicos ou psicológicos contra a criança ou adolescente	7	70,00	4	3
Negligência	3	30,00	2	1
<b>Total</b>	<b>10</b>	<b>100,00</b>	<b>6</b>	<b>4</b>

**Motivo de acolhimento – principais ocorrências**

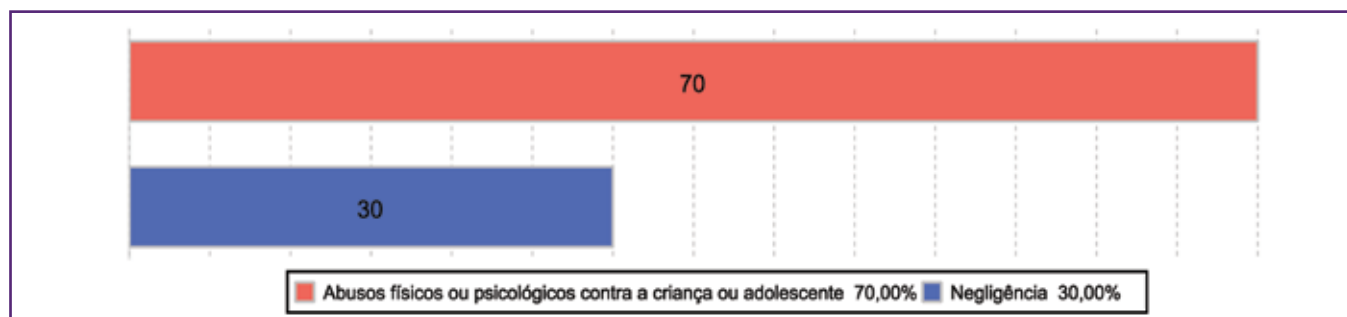

**Motivo de desligamento**

Motivo	nº de c/a	%	feminino	masculino
Reintegração Familiar	47	74,60	28	19
Colocação em família substituta	8	12,70	5	3
Evasão	8	12,70	2	6
<b>Total</b>	<b>63</b>	<b>100,00</b>	<b>35</b>	<b>28</b>

**Dos indicadores que podem contribuir para a definição da situação jurídica das crianças e adolescentes acolhidos**  
**Relação entre visitação e Ação de Destituição do Poder Familiar (DPF)**

Situação	nº de c/a	%	nº de c/a com DPF	% de c/a com DPF	nº de c/a sem DPF	% de c/a sem DPF
Com visita	2	100,00	0	0,00	2	100,00
Sem visita	8	100,00	1	12,50	7	87,50
<b>Total</b>	<b>10</b>	<b>100,00</b>	<b>1</b>	<b>10,00</b>	<b>9</b>	<b>90,00</b>

**Faixa etária das crianças e adolescentes sem visita**

Faixa etária	nº de c/a	%	nº de c/a com DPF	% de c/a com DPF	nº de c/a sem DPF	% de c/a sem DPF
0 a 3	2	100,00	0	0,00	2	100,00
4 a 6	4	100,00	0	0,00	4	100,00
10 a 12	1	100,00	1	100,00	0	0,00
13 a 15	1	100,00	0	0,00	1	100,00
<b>Total</b>	<b>8</b>	<b>100,00</b>	<b>1</b>	<b>12,50</b>	<b>7</b>	<b>87,50</b>

**Detalhamento da visitação**

Situação	nº de c/a	%
Semanal	1	10,00
Quinzenal	1	10,00
Sem visita	8	80,00
<b>Total</b>	<b>10</b>	<b>100,00</b>

**Detalhamento dos vínculos biológicos das crianças e adolescentes acolhidos**

Situação	nº de c/a	%
Órfãos	1	10,00
Pai e/ou mãe vivo(s)	9	90,00
<b>Total</b>	<b>10</b>	<b>100,00</b>

**Detalhamento dos vínculos jurídicos das crianças e adolescentes acolhidos**

**Crianças e adolescentes com pai e/ou mãe vivo(s)**

Crianças e adolescentes	nº de c/a	%
Sem DPF	9	100,00
<b>Total</b>	<b>9</b>	<b>100,00</b>

**Crianças e adolescentes aptos à adoção**

Motivo	nº de c/a	%
Óbito dos pais	1	100,00
<b>Total</b>	<b>1</b>	<b>100,00</b>





### Perfil dos aptos à adoção

Critério	Órfãos	DPF	Pais Desconhecidos	Entrega Voluntária	Total
<b>Sexo</b>					
Masculino	1	0	0	0	1
Total	1	0	0	0	1
<b>Faixa Etária</b>					
10 a 12	1	0	0	0	1
Total	1	0	0	0	1
<b>Tempo de Acolhimento</b>					
Há menos de 6 meses	1	0	0	0	1
Total	1	0	0	0	1
<b>Deficiências</b>					
Não	1	0	0	0	1
Total	1	0	0	0	1
<b>Doenças</b>					
Não	1	0	0	0	1
Total	1	0	0	0	1

### Panorama e detalhamento da situação das crianças e adolescentes no sistema de justiça

Panorama da situação das crianças e adolescentes no sistema de justiça	nº de c/a	%
Com ações judiciais	2	20,00
Sem ações judiciais	8	80,00
<b>Total</b>	<b>10</b>	<b>100,00</b>

### Distribuição percentual de ações

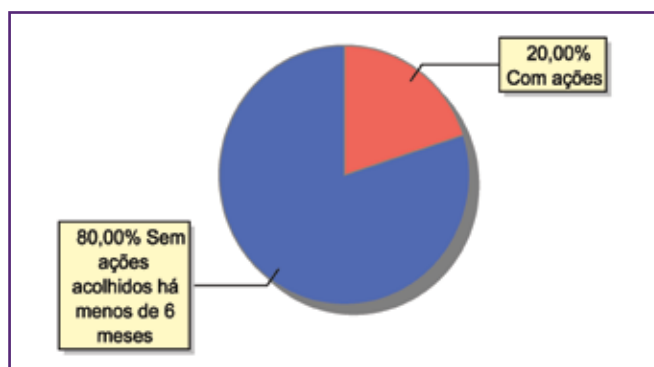

<b>Acompanhamento no âmbito da PJIJ de crianças e adolescentes sem ações judiciais</b>	<b>nº de c/a</b>	<b>%</b>
Sem P.A. acolhido há menos de 6 meses	8	100,00
<b>Total</b>	<b>8</b>	<b>100,00</b>

<b>Acompanhamento no âmbito do Poder Judiciário</b>	<b>nº de c/a</b>	<b>%</b>
Com ações judiciais	2	20,00
Com procedimentos judiciais	8	80,00
<b>Total</b>	<b>10</b>	<b>100,00</b>

<b>Ações Judiciais</b>	<b>nº de ações</b>	<b>%</b>
Representação em face dos pais ou responsável (Art. 249, ECA)	1	33,33
Averiguação de situação de risco de criança ou adolescente	1	33,33
Ação de Destituição do Poder Familiar	1	33,33
<b>Total</b>	<b>3</b>	<b>100,00</b>

<b>Procedimentos Judiciais</b>	<b>nº de procedimentos</b>	<b>%</b>
Procedimento de Abrigo na Esfera Judicial/ PAMP	6	75,00
Outros Procedimentos Judiciais	2	25,00
<b>Total</b>	<b>8</b>	<b>100,00</b>



## MUNICÍPIO: SÃO SEBASTIÃO DO ALTO

Dos indicadores de distribuição geográfica das crianças e adolescentes acolhidos

Distribuição da população infantojuvenil acolhida

Total das entidades de acolhimento institucional e familiar, das crianças e adolescentes inseridos nesses regimes, das crianças e adolescentes aptos à adoção, das crianças e adolescentes sem registro civil de nascimento, das crianças e adolescentes sem visita

nº de entidades	nº de c/a	% de c/a no Estado	aptos à adoção	% aptos à adoção	Sem R.C.N.	Sem visita
1	3	0,11	3	100,00	0	3

Origem da população infantojuvenil acolhida no Município

Município	Acolhidos	%
São Sebastião do Alto	3	100,00

Distribuição da população infantojuvenil oriunda do Município analisado acolhida pelos demais Municípios do Estado

Município de localização do acolhido	Acolhidos	%
São Sebastião do Alto	3	100,00
<b>Total</b>	<b>3</b>	<b>100,00</b>

Dos indicadores de faixa etária, sexo e escolaridade das crianças e adolescentes acolhidos

Faixa etária das crianças e adolescentes acolhidos

Faixa etária	nº de c/a	%
7 a 9	1	33,33
13 a 15	2	66,67
<b>Total</b>	<b>3</b>	<b>100,00</b>

Percentual de crianças e adolescentes acolhidos por faixa etária

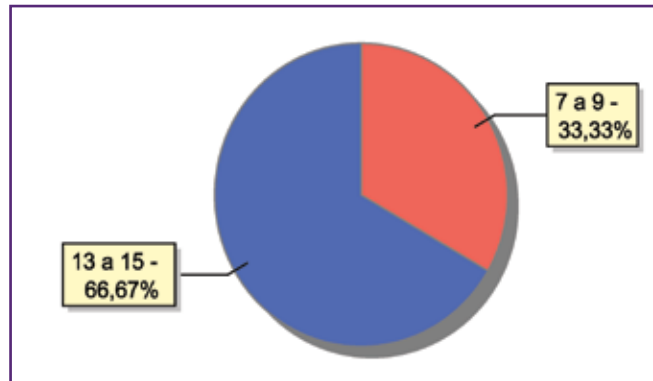

### Distribuição das crianças e adolescentes acolhidos por sexo e faixa etária

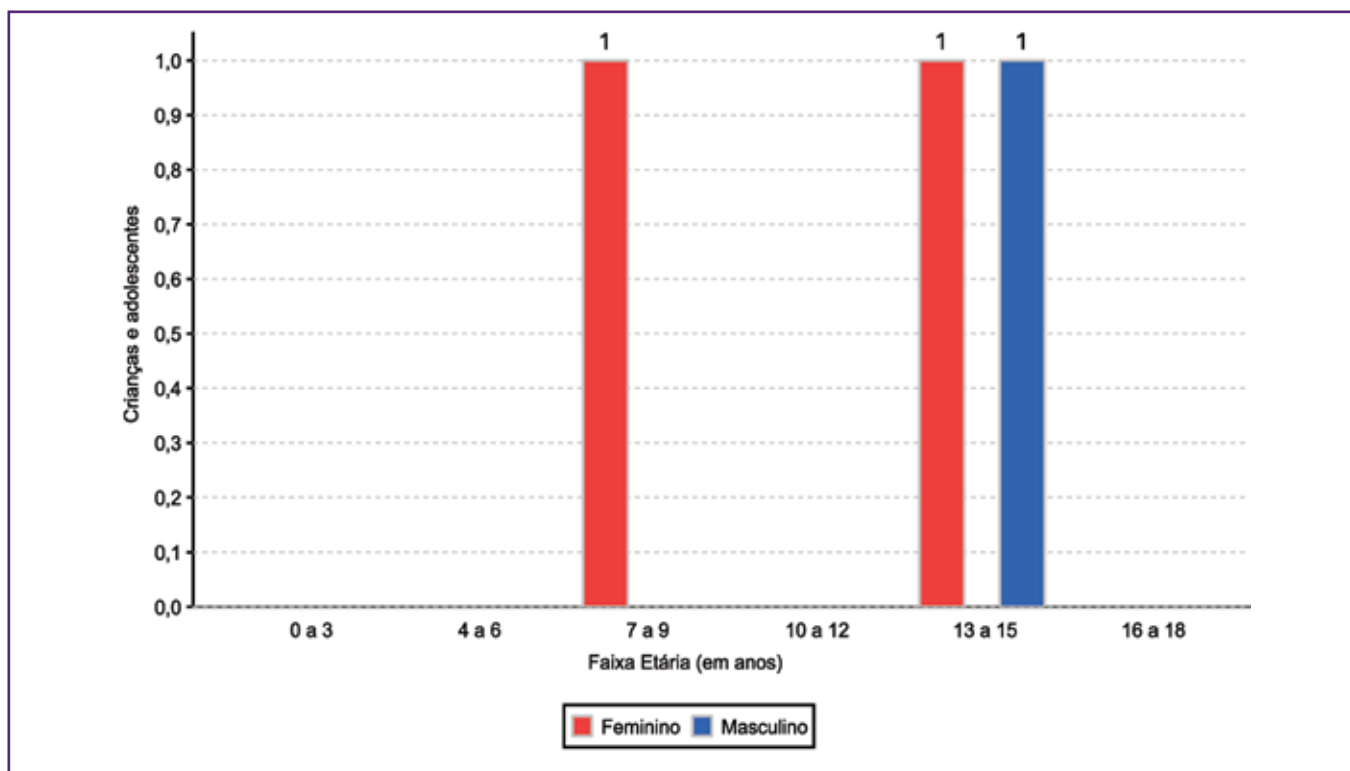

### Escolaridade das crianças e adolescentes acolhidos, por faixa etária

Faixa etária	Estuda	%	Não Estuda	%	Total	%
6 a 15	3	100,00	0	0,00	3	100,00
<b>Total</b>	<b>3</b>	<b>100,00</b>	<b>0</b>	<b>0,00</b>	<b>3</b>	<b>100,00</b>

### Dos indicadores de período e motivo de acolhimento / desligamento

#### Tempo de institucionalização das crianças e adolescentes que se encontram em regime de acolhimento institucional ou familiar

Crianças e adolescentes que estão acolhidos	nº de c/a	%
Há mais de 5 anos e há menos de 10 anos	3	100,00
<b>Total</b>	<b>3</b>	<b>100,00</b>

#### Motivo de acolhimento

Motivo	nº de c/a	%	feminino	masculino
Pais ou responsáveis dependentes químicos ou alcoolistas	2	66,67	1	1
Abandono pelos pais ou responsáveis	1	33,33	1	0
<b>Total</b>	<b>3</b>	<b>100,00</b>	<b>2</b>	<b>1</b>



### Motivo de desligamento

Motivo	nº de c/a	%	feminino	masculino
Colocação em família substituta	1	50,00	0	1
Reintegração Familiar	1	50,00	0	1
<b>Total</b>	<b>2</b>	<b>100,00</b>	<b>0</b>	<b>2</b>

### Dos indicadores que podem contribuir para a definição da situação jurídica das crianças e adolescentes acolhidos Relação entre visitação e Ação de Destituição do Poder Familiar (DPF)

Situação	nº de c/a	%	nº de c/a com DPF	% de c/a com DPF	nº de c/a sem DPF	% de c/a sem DPF
Sem visita	3	100,00	3	100,00	0	0,00
<b>Total</b>	<b>3</b>	<b>100,00</b>	<b>3</b>	<b>100,00</b>	<b>0</b>	<b>0,00</b>

### Faixa etária das crianças e adolescentes sem visita

Faixa etária	nº de c/a	%	nº de c/a com DPF	% de c/a com DPF	nº de c/a sem DPF	% de c/a sem DPF
7 a 9	1	100,00	1	100,00	0	0,00
13 a 15	2	100,00	2	100,00	0	0,00
<b>Total</b>	<b>3</b>	<b>100,00</b>	<b>3</b>	<b>100,00</b>	<b>0</b>	<b>0,00</b>

### Detalhamento da visitação

Situação	nº de c/a	%
Sem visita	3	100,00
<b>Total</b>	<b>3</b>	<b>100,00</b>

### Detalhamento dos vínculos biológicos das crianças e adolescentes acolhidos

Situação	nº de c/a	%
Pai e/ou mãe vivo(s)	3	100,00
<b>Total</b>	<b>3</b>	<b>100,00</b>

### Detalhamento dos vínculos jurídicos das crianças e adolescentes acolhidos

#### Crianças e adolescentes com pai e/ou mãe vivo(s)

Crianças e adolescentes	nº de c/a	%
Com DPF	3	100,00
<b>Total</b>	<b>3</b>	<b>100,00</b>

#### Crianças e adolescentes aptos à adoção

Motivo	nº de c/a	%
Entrega Voluntária	3	100,00
<b>Total</b>	<b>3</b>	<b>100,00</b>

### Perfil dos aptos à adoção

Critério	Órfãos	DPF	Pais Desconhecidos	Entrega Voluntária	Total
<b>Sexo</b>					
Feminino	0	0	0	2	2
Masculino	0	0	0	1	1
Total	0	0	0	3	3
<b>Faixa Etária</b>					
7 a 9	0	0	0	1	1
13 a 15	0	0	0	2	2
Total	0	0	0	3	3
<b>Tempo de Acolhimento</b>					
Há mais de 5 anos e há menos de 10 anos	0	0	0	3	3
Total	0	0	0	3	3
<b>Deficiências</b>					
Não	0	0	0	3	3
Total	0	0	0	3	3
<b>Doenças</b>					
Não	0	0	0	3	3
Total	0	0	0	3	3

Ações Judiciais	nº de ações	%
Ação de Entrega Voluntária (Art. 166 ECA)	3	42,86
Ação de Destituição do Poder Familiar	3	42,86
Ação Civil Pública para proteção de direito individual (moradia, inclusão em programa de auxílio, etc)	1	14,29
<b>Total</b>	<b>7</b>	<b>100,00</b>



## MUNICÍPIO: SAQUAREMA

Dos indicadores de distribuição geográfica das crianças e adolescentes acolhidos

Distribuição da população infantojuvenil acolhida

Total das entidades de acolhimento institucional e familiar, das crianças e adolescentes inseridos nesses regimes, das crianças e adolescentes aptos à adoção, das crianças e adolescentes sem registro civil de nascimento, das crianças e adolescentes sem visita

nº de entidades	nº de c/a	% de c/a no Estado	aptos à adoção	% aptos à adoção	Sem R.C.N.	Sem visita
1	4	0,15	1	25,00	0	4

Origem da população infantojuvenil acolhida no Município

Município	Acolhidos	%
Saquarema	4	100,00

Distribuição da população infantojuvenil oriunda do Município analisado acolhida pelos demais Municípios do Estado

Município de localização do acolhido	Acolhidos	%
Saquarema	4	57,14
Araruama	1	14,29
Niterói	1	14,29
Rio Bonito	1	14,29
<b>Total</b>	<b>7</b>	<b>100,00</b>

Dos indicadores de faixa etária, sexo e escolaridade das crianças e adolescentes acolhidos

Faixa etária das crianças e adolescentes acolhidos

Faixa etária	nº de c/a	%
0 a 3	2	50,00
7 a 9	1	25,00
10 a 12	1	25,00
<b>Total</b>	<b>4</b>	<b>100,00</b>

Percentual de crianças e adolescentes acolhidos por faixa etária

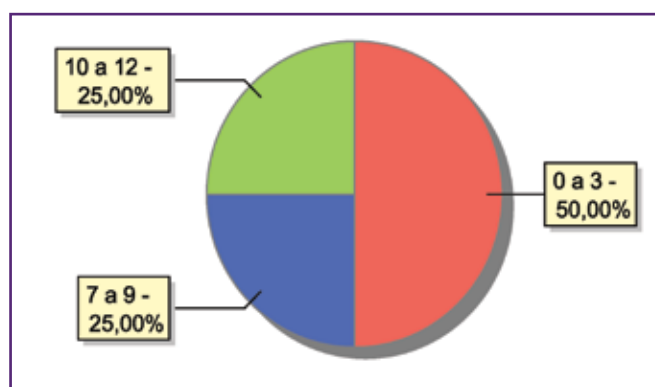

### Distribuição das crianças e adolescentes acolhidos por sexo e faixa etária

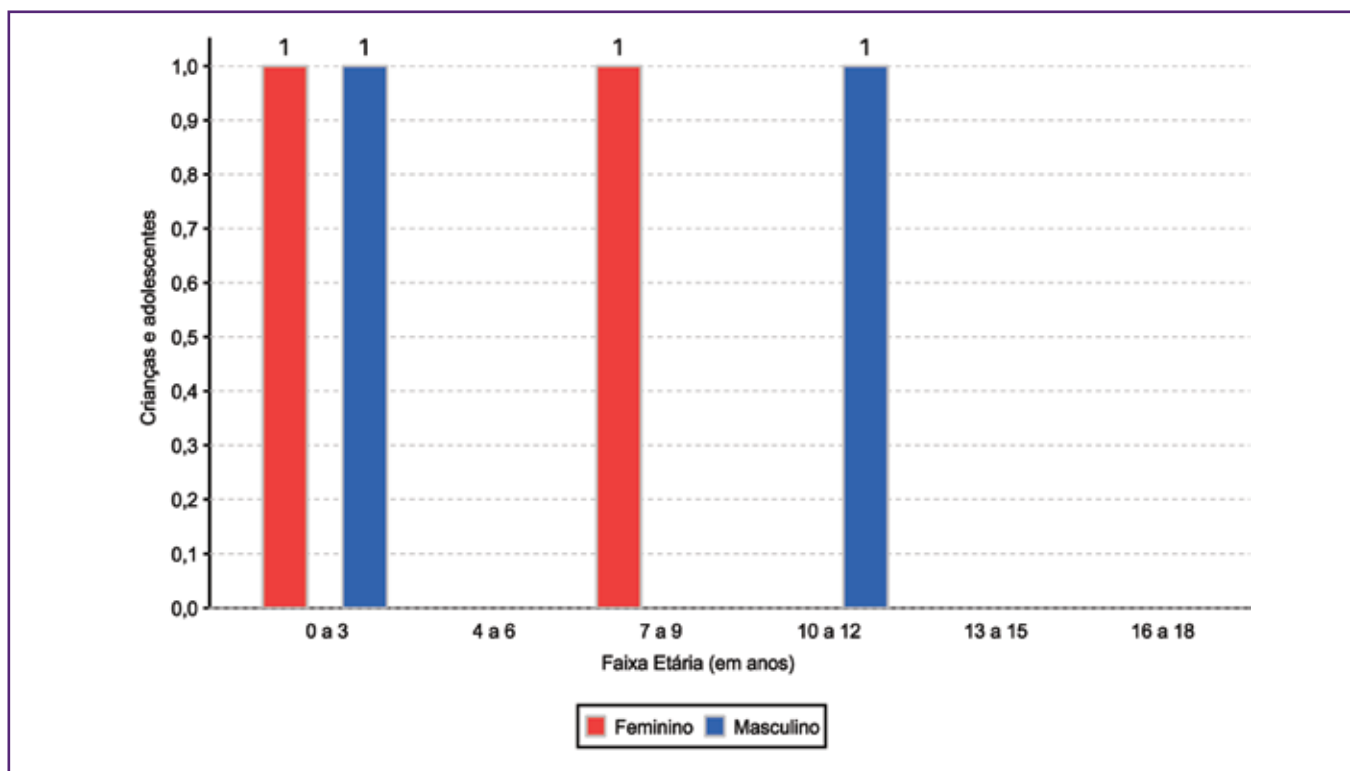

### Escolaridade das crianças e adolescentes acolhidos, por faixa etária

Faixa etária	Estuda	%	Não Estuda	%	Total	%
0 a 3	0	0,00	2	100,00	2	100,00
6 a 15	2	100,00	0	0,00	2	100,00
Total	2	50,00	2	50,00	4	100,00

#### Faixa etária das crianças e adolescentes que não estudam

Faixa etária	nº de c/a	%
0 a 3	2	100,00
Total	2	100,00

#### Faixa etária (em percentual) das crianças e adolescentes que não estudam

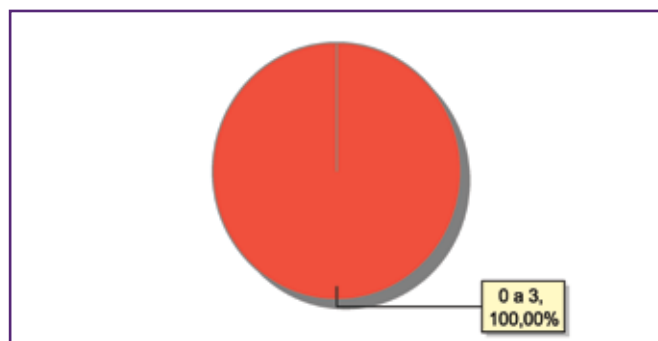





**Dos indicadores de período e motivo de acolhimento / desligamento**  
**Tempo de institucionalização das crianças e adolescentes que se encontram em regime**  
**de acolhimento institucional ou familiar**

Crianças e adolescentes que estão acolhidos	nº de c/a	%
Há menos de 6 meses	1	25,00
Há mais de 1 ano e há menos de 2 anos	3	75,00
<b>Total</b>	<b>4</b>	<b>100,00</b>

**Motivo de acolhimento**

Motivo	nº de c/a	%	feminino	masculino
Abusos físicos ou psicológicos contra a criança ou adolescente	3	75,00	2	1
Devolução por tentativa de colocação familiar mal sucedida	1	25,00	0	1
<b>Total</b>	<b>4</b>	<b>100,00</b>	<b>2</b>	<b>2</b>

**Motivo de desligamento**

Motivo	nº de c/a	%	feminino	masculino
Reintegração Familiar	12	100,00	8	4
<b>Total</b>	<b>12</b>	<b>100,00</b>	<b>8</b>	<b>4</b>

**Dos indicadores que podem contribuir para a definição da situação jurídica das crianças e adolescentes acolhidos**  
**Relação entre visitação e Ação de Destituição do Poder Familiar (DPF)**

Situação	nº de c/a	%	nº de c/a com DPF	% de c/a com DPF	nº de c/a sem DPF	% de c/a sem DPF
Sem visita	4	100,00	4	100,00	0	0,00
<b>Total</b>	<b>4</b>	<b>100,00</b>	<b>4</b>	<b>100,00</b>	<b>0</b>	<b>0,00</b>

**Faixa etária das crianças e adolescentes sem visita**

Faixa etária	nº de c/a	%	nº de c/a com DPF	% de c/a com DPF	nº de c/a sem DPF	% de c/a sem DPF
0 a 3	2	100,00	2	100,00	0	0,00
7 a 9	1	100,00	1	100,00	0	0,00
10 a 12	1	100,00	1	100,00	0	0,00
<b>Total</b>	<b>4</b>	<b>100,00</b>	<b>4</b>	<b>100,00</b>	<b>0</b>	<b>0,00</b>

**Detalhamento da visitação**

Situação	nº de c/a	%
Sem visita	4	100,00
<b>Total</b>	<b>4</b>	<b>100,00</b>

### Detalhamento dos vínculos biológicos das crianças e adolescentes acolhidos

Situação	nº de c/a	%
Pai e/ou mãe vivo(s)	3	100,00
<b>Total</b>	<b>3</b>	<b>100,00</b>

### Detalhamento dos vínculos jurídicos das crianças e adolescentes acolhidos

#### Crianças e adolescentes com pai e/ou mãe vivo(s)

Crianças e adolescentes	nº de c/a	%
Com DPF	3	100,00
<b>Total</b>	<b>3</b>	<b>100,00</b>

#### Crianças e adolescentes aptos à adoção

Motivo	nº de c/a	%
Óbito dos pais	1	100,00
<b>Total</b>	<b>1</b>	<b>100,00</b>

### Perfil dos aptos à adoção

Critério	Órfãos	DPF	Pais Desconhecidos	Entrega Voluntária	Total
<b>Sexo</b>					
Feminino	1	0	0	0	1
<b>Total</b>	<b>1</b>	<b>0</b>	<b>0</b>	<b>0</b>	<b>1</b>
<b>Faixa Etária</b>					
7 a 9	1	0	0	0	1
<b>Total</b>	<b>1</b>	<b>0</b>	<b>0</b>	<b>0</b>	<b>1</b>
<b>Tempo de Acolhimento</b>					
Há mais de 1 ano e há menos de 2 anos	1	0	0	0	1
<b>Total</b>	<b>1</b>	<b>0</b>	<b>0</b>	<b>0</b>	<b>1</b>
<b>Deficiências</b>					
Não	1	0	0	0	1
<b>Total</b>	<b>1</b>	<b>0</b>	<b>0</b>	<b>0</b>	<b>1</b>
<b>Doenças</b>					
Não	1	0	0	0	1
<b>Total</b>	<b>1</b>	<b>0</b>	<b>0</b>	<b>0</b>	<b>1</b>

Ações Judiciais	nº de ações	%
Ação de Destituição do Poder Familiar	4	66,67
Ação de Alimentos em face dos pais ou responsável	2	33,33
<b>Total</b>	<b>6</b>	<b>100,00</b>

Procedimentos Judiciais	nº de procedimentos	%
Procedimento de Abrigo na Esfera Judicial/ PAMP	3	100,00
<b>Total</b>	<b>3</b>	<b>100,00</b>



## MUNICÍPIO: SEROPÉDICA

Dos indicadores de distribuição geográfica das crianças e adolescentes acolhidos

Distribuição da população infantojuvenil acolhida

Total das entidades de acolhimento institucional e familiar, das crianças e adolescentes inseridos nesses regimes, das crianças e adolescentes aptos à adoção, das crianças e adolescentes sem registro civil de nascimento, das crianças e adolescentes sem visita

nº de entidades	nº de c/a	% de c/a no Estado	aptos à adoção	% aptos à adoção	Sem R.C.N.	Sem visita
1	15	0,56	0	0,00	0	6

Origem da população infantojuvenil acolhida no Município

Município	Acolhidos	%
Seropédica	15	100,00

Distribuição da população infantojuvenil oriunda do Município analisado acolhida pelos demais Municípios do Estado

Município de localização do acolhido	Acolhidos	%
Seropédica	15	68,18
Rio de Janeiro	7	31,82
Total	22	100,00

Dos indicadores de faixa etária, sexo e escolaridade das crianças e adolescentes acolhidos

Faixa etária das crianças e adolescentes acolhidos

Faixa etária	nº de c/a	%
0 a 3	2	13,33
4 a 6	3	20,00
7 a 9	4	26,67
13 a 15	5	33,33
16 a 18	1	6,67
<b>Total</b>	<b>15</b>	<b>100,00</b>

Percentual de crianças e adolescentes acolhidos por faixa etária

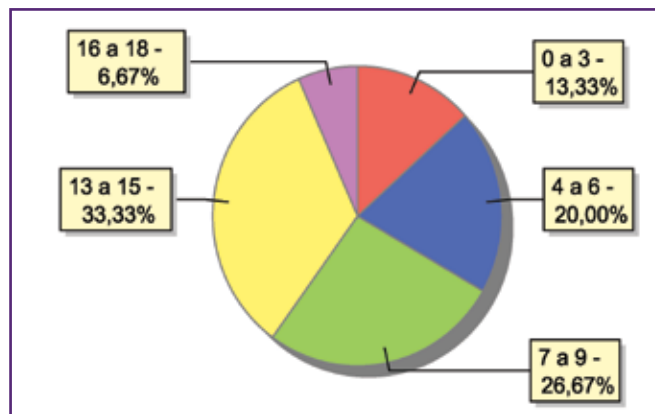

### Distribuição das crianças e adolescentes acolhidos por sexo e faixa etária

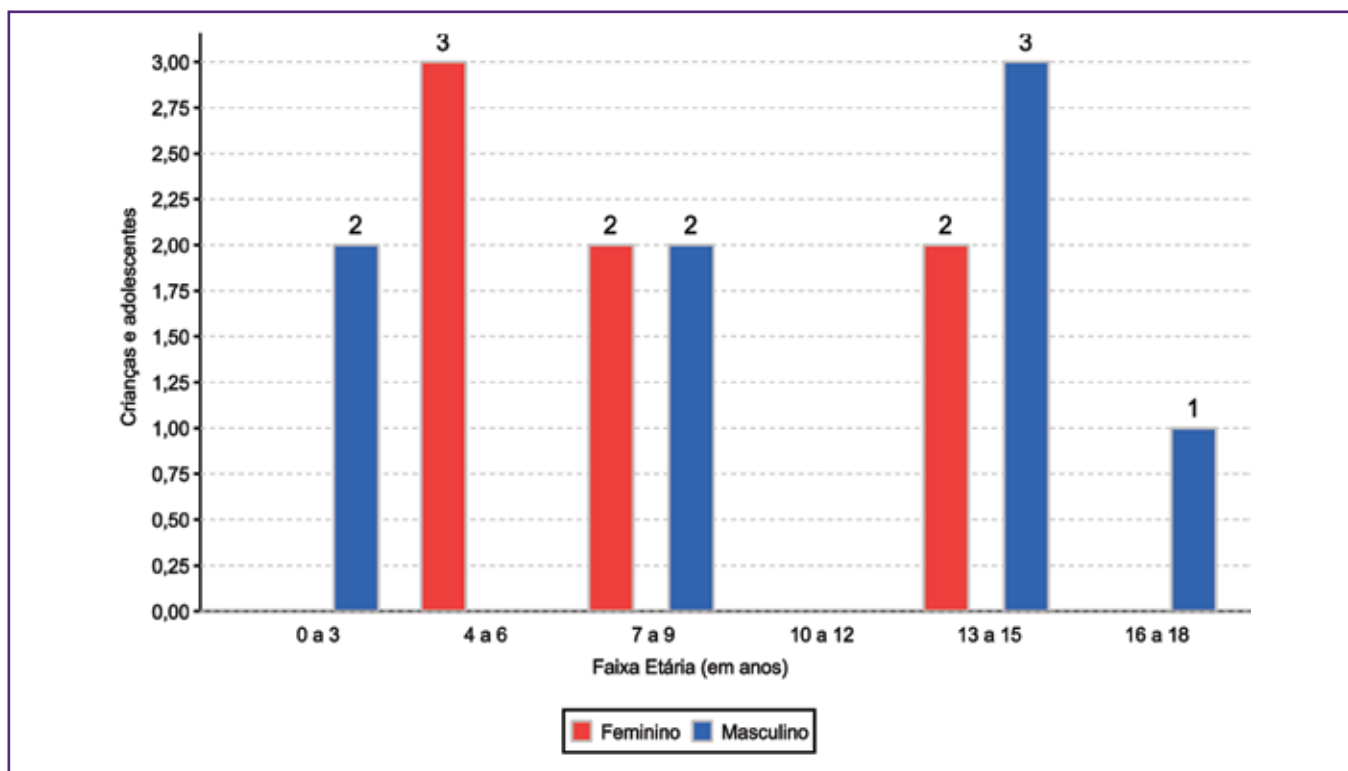

### Escolaridade das crianças e adolescentes acolhidos, por faixa etária

Faixa etária	Estuda	%	Não Estuda	%	Total	%
0 a 3	0	0,00	2	100,00	2	100,00
4 a 5	2	66,67	1	33,33	3	100,00
6 a 15	9	100,00	0	0,00	9	100,00
16 a 18	0	0,00	1	100,00	1	100,00
<b>Total</b>	<b>11</b>	<b>73,33</b>	<b>4</b>	<b>26,67</b>	<b>15</b>	<b>100,00</b>

### Faixa etária das crianças e adolescentes que não estudam

Faixa etária	nº de c/a	%
0 a 3	2	50,00
4 a 5	1	25,00
16 a 18	1	25,00
<b>Total</b>	<b>4</b>	<b>100,00</b>

### Faixa etária (em percentual) das crianças e adolescentes que não estudam

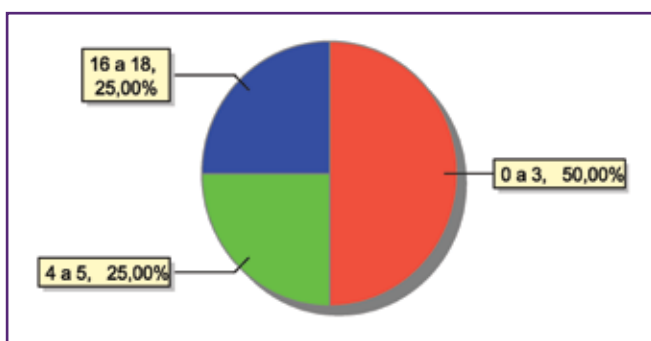



### Dos indicadores de deficiência e saúde

#### Crianças e adolescentes acolhidos que necessitam de tratamento de saúde especial

Necessidade de tratamento de saúde especial	nº de c/a	%
Sim	2	13,33
Não	13	86,67
<b>Total</b>	<b>15</b>	<b>100,00</b>

#### Doenças mais comuns

Doenças mais comuns	Incidência	%
Acompanhamento psicológico	1	50,00
Transtornos Mentais	1	50,00
<b>Total</b>	<b>2</b>	<b>100,00</b>

### Dos indicadores de período e motivo de acolhimento / desligamento

#### Tempo de institucionalização das crianças e adolescentes que se encontram em regime de acolhimento institucional ou familiar

Crianças e adolescentes que estão acolhidos	nº de c/a	%
Há menos de 6 meses	3	20,00
Há mais de 1 ano e há menos de 2 anos	10	66,67
Há mais de 5 anos e há menos de 10 anos	2	13,33
<b>Total</b>	<b>15</b>	<b>100,00</b>

#### Percentual – tempo de acolhimento

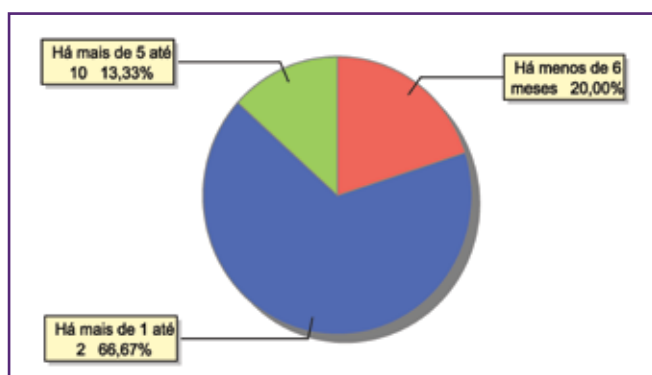

### Motivo de acolhimento

Motivo	nº de c/a	%	feminino	masculino
Negligência	5	33,33	2	3
Abandono pelos pais ou responsáveis	3	20,00	2	1
Exploração do trabalho infantojuvenil pelos pais ou responsáveis	3	20,00	1	2
Abusos físicos ou psicológicos contra a criança ou adolescente	2	13,33	0	2
Conflitos no ambiente familiar	1	6,67	1	0
Exploração sexual para fins de prostituição infantojuvenil	1	6,67	1	0
<b>Total</b>	<b>15</b>	<b>100,00</b>	<b>7</b>	<b>8</b>

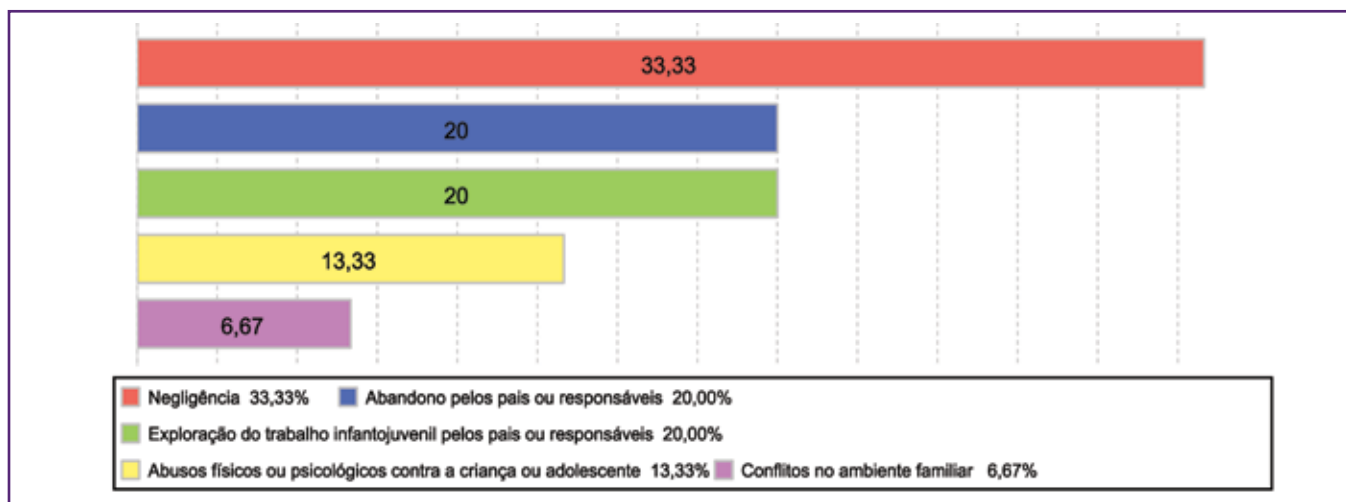
**Motivo de acolhimento – principais ocorrências**

**Motivo de desligamento**

Motivo	nº de c/a	%	feminino	masculino
Reintegração Familiar	22	73,33	9	13
Colocação em família substituta	4	13,33	3	1
Evasão	3	10,00	2	1
Maioridade ou Emancipação	1	3,33	1	0
<b>Total</b>	<b>30</b>	<b>100,00</b>	<b>15</b>	<b>15</b>

**Dos indicadores que podem contribuir para a definição da situação jurídica das crianças e adolescentes acolhidos  
Relação entre visitação e Ação de Destituição do Poder Familiar (DPF)**

Situação	nº de c/a	%	nº de c/a com DPF	% de c/a com DPF	nº de c/a sem DPF	% de c/a sem DPF
Com visita	9	100,00	0	0,00	9	100,00
Sem visita	6	100,00	2	33,33	4	66,67
<b>Total</b>	<b>15</b>	<b>100,00</b>	<b>2</b>	<b>13,33</b>	<b>13</b>	<b>86,67</b>

**Faixa etária das crianças e adolescentes sem visita**

Faixa etária	nº de c/a	%	nº de c/a com DPF	% de c/a com DPF	nº de c/a sem DPF	% de c/a sem DPF
0 a 3	1	100,00	1	100,00	0	0,00
4 a 6	1	100,00	0	0,00	1	100,00
7 a 9	1	100,00	0	0,00	1	100,00
13 a 15	3	100,00	1	33,33	2	66,67
<b>Total</b>	<b>6</b>	<b>100,00</b>	<b>2</b>	<b>33,33</b>	<b>4</b>	<b>66,67</b>



### Detalhamento da visitação

Situação	nº de c/a	%
Semanal	9	60,00
Sem visita	6	40,00
<b>Total</b>	<b>15</b>	<b>100,00</b>

### Detalhamento dos vínculos biológicos das crianças e adolescentes acolhidos

Situação	nº de c/a	%
Pai e/ou mãe vivo(s)	15	100,00
<b>Total</b>	<b>6</b>	<b>100,00</b>

### Detalhamento dos vínculos jurídicos das crianças e adolescentes acolhidos

#### Crianças e adolescentes com pai e/ou mãe vivo(s)

Crianças e adolescentes	nº de c/a	%
Sem DPF	13	86,67
Com DPF	2	13,33
<b>Total</b>	<b>15</b>	<b>100,00</b>

### Panorama e detalhamento da situação das crianças e adolescentes no sistema de justiça

Panorama da situação das crianças e adolescentes no sistema de justiça	nº de c/a	%
Com ações judiciais	13	86,67
Sem ações judiciais	2	13,33
<b>Total</b>	<b>15</b>	<b>100,00</b>

### Distribuição percentual de ações

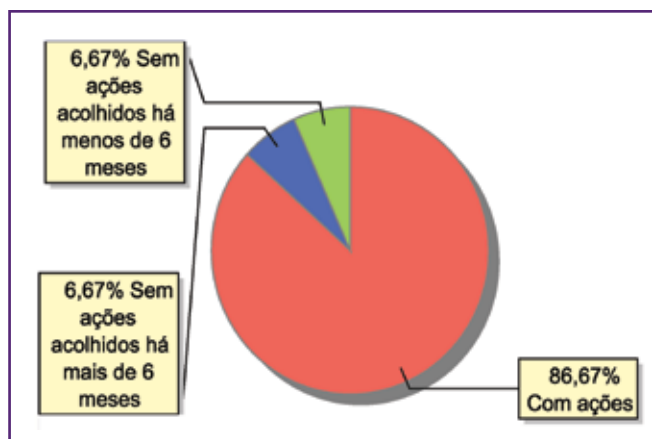

<b>Acompanhamento no âmbito da PJJ de crianças e adolescentes sem ações judiciais</b>	<b>nº de c/a</b>	<b>%</b>
Sem P.A. acolhido há mais de 6 meses	1	50,00
Sem P.A. acolhido há menos de 6 meses	1	50,00
<b>Total</b>	<b>2</b>	<b>100,00</b>

<b>Acompanhamento no âmbito do Poder Judiciário</b>	<b>nº de c/a</b>	<b>%</b>
Com ações judiciais	13	86,67
Sem ações ou procedimentos judiciais	2	13,33
<b>Total</b>	<b>15</b>	<b>100,00</b>

<b>Ações Judiciais</b>	<b>nº de ações</b>	<b>%</b>
Representação em face dos pais ou responsável (Art. 249, ECA)	10	76,92
Ação de Destituição do Poder Familiar	2	15,38
Ação de Suspensão do Poder Familiar (Art.24 ECA)	1	7,69
<b>Total</b>	<b>13</b>	<b>100,00</b>

<b>Procedimentos Judiciais</b>	<b>nº de procedimentos</b>	<b>%</b>
Carta Precatória	2	100,00
<b>Total</b>	<b>2</b>	<b>100,00</b>





## MUNICÍPIO: SILVA JARDIM

Dos indicadores de distribuição geográfica das crianças e adolescentes acolhidos

Distribuição da população infantojuvenil acolhida

Total das entidades de acolhimento institucional e familiar, das crianças e adolescentes inseridos nesses regimes, das crianças e adolescentes aptos à adoção, das crianças e adolescentes sem registro civil de nascimento, das crianças e adolescentes sem visita

nº de entidades	nº de c/a	% de c/a no Estado	aptos à adoção	% aptos à adoção	Sem R.C.N.	Sem visita
2	4	0,15	0	0,00	1	3

Origem da população infantojuvenil acolhida no Município

Município	Acolhidos	%
Silva Jardim	4	100,00

Distribuição da população infantojuvenil oriunda do Município analisado acolhida pelos demais Municípios do Estado

Município de localização do acolhido	Acolhidos	%
Silva Jardim	4	100,00
<b>Total</b>	<b>4</b>	<b>100,00</b>

Dos indicadores de faixa etária, sexo e escolaridade das crianças e adolescentes acolhidos

Faixa etária das crianças e adolescentes acolhidos

Faixa etária	nº de c/a	%
0 a 3	1	25,00
4 a 6	1	25,00
7 a 9	1	25,00
16 a 18	1	25,00
<b>Total</b>	<b>4</b>	<b>100,00</b>

Percentual de crianças e adolescentes acolhidos por faixa etária

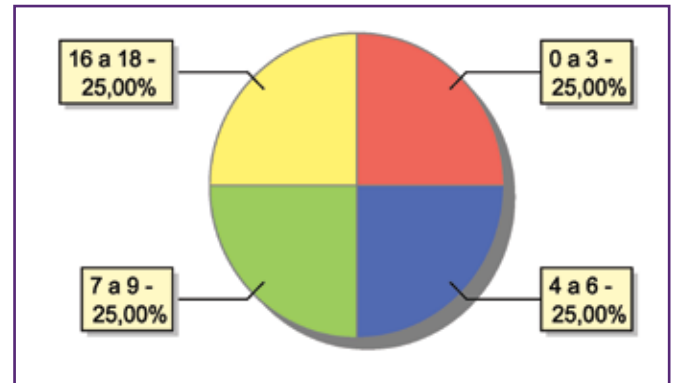

### Distribuição das crianças e adolescentes acolhidos por sexo e faixa etária

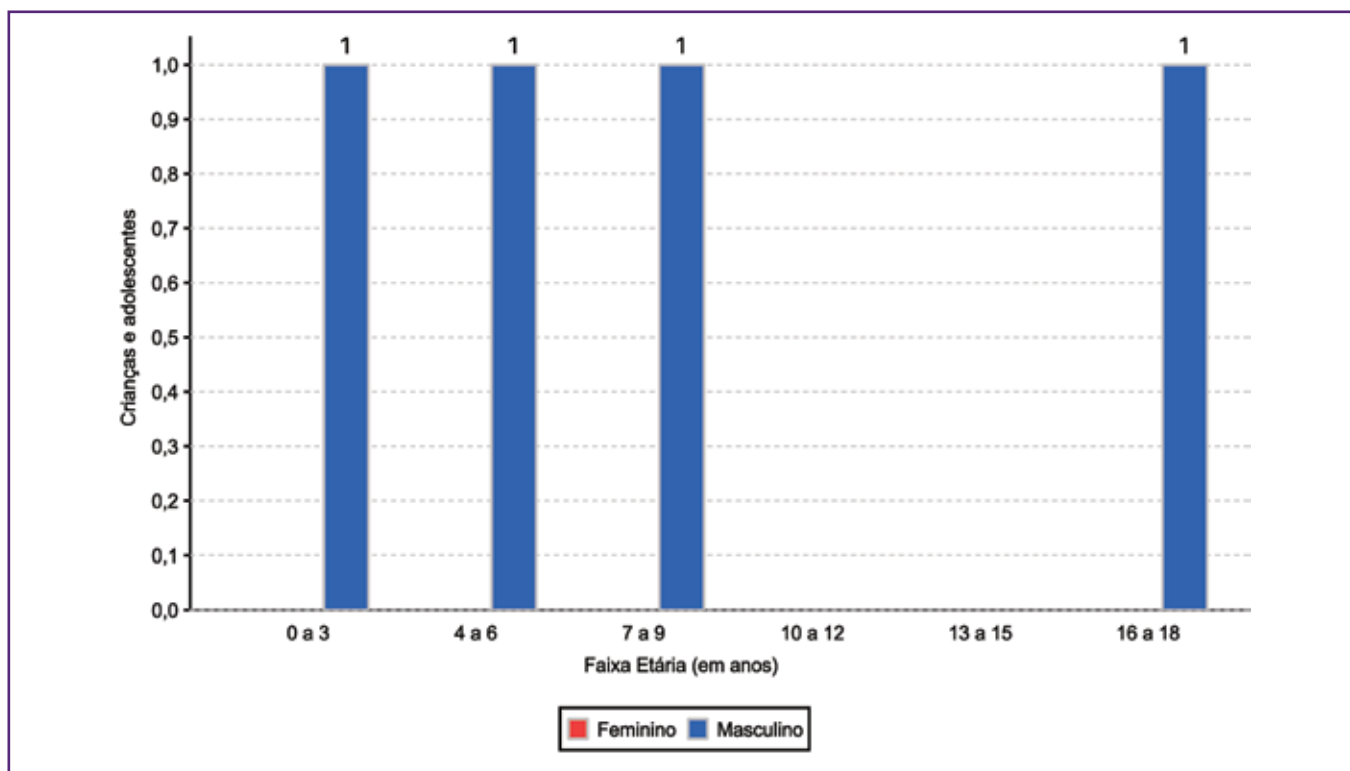

### Escolaridade das crianças e adolescentes acolhidos, por faixa etária

Faixa etária	Estuda	%	Não Estuda	%	Total	%
0 a 3	1	100,00	0	0,00	1	100,00
6 a 15	1	50,00	1	50,00	2	100,00
16 a 18	0	0,00	1	100,00	1	100,00
<b>Total</b>	<b>2</b>	<b>50,00</b>	<b>2</b>	<b>50,00</b>	<b>4</b>	<b>100,00</b>

### Faixa etária das crianças e adolescentes que não estudam

Faixa etária	nº de c/a	%
6 a 15	1	50,00
16 a 18	1	50,00
<b>Total</b>	<b>2</b>	<b>100,00</b>

### Faixa etária (em percentual) das crianças e adolescentes que não estudam

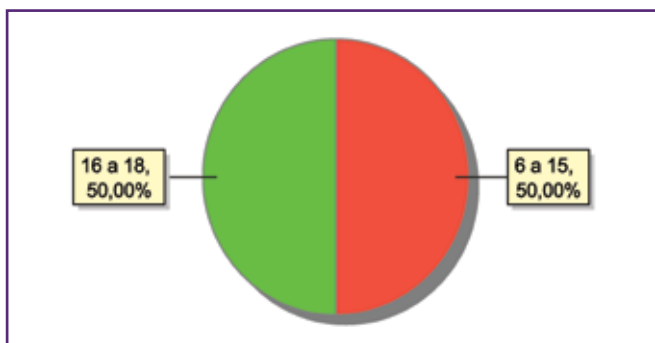



**Dos indicadores de período e motivo de acolhimento / desligamento**  
**Tempo de institucionalização das crianças e adolescentes que se encontram em regime**  
**de acolhimento institucional ou familiar**

Crianças e adolescentes que estão acolhidos	nº de c/a	%
Há menos de 6 meses	3	75,00
Há mais de 6 meses e há menos de 1 ano	1	25,00
<b>Total</b>	<b>4</b>	<b>100,00</b>

**Motivo de acolhimento**

Motivo	nº de c/a	%	feminino	masculino
Devolução por tentativa de colocação familiar mal sucedida	2	50,00	0	2
Abusos físicos ou psicológicos contra a criança ou adolescente	1	25,00	0	1
Conflitos no ambiente familiar	1	25,00	0	1
<b>Total</b>	<b>4</b>	<b>100,00</b>	<b>0</b>	<b>4</b>

**Motivo de desligamento**

Motivo	nº de c/a	%	feminino	masculino
Reintegração Familiar	31	88,57	20	11
Colocação em família substituta	3	8,57	0	3
Evasão	1	2,86	0	1
<b>Total</b>	<b>35</b>	<b>100,00</b>	<b>20</b>	<b>15</b>

**Dos indicadores que podem contribuir para a definição da situação jurídica das crianças e adolescentes acolhidos**  
**Relação entre visitação e Ação de Destituição do Poder Familiar (DPF)**

Situação	nº de c/a	%	nº de c/a com DPF	% de c/a com DPF	nº de c/a sem DPF	% de c/a sem DPF
Com visita	1	100,00	0	0,00	1	100,00
Sem visita	3	100,00	0	0,00	3	100,00
<b>Total</b>	<b>4</b>	<b>100,00</b>	<b>0</b>	<b>0,00</b>	<b>4</b>	<b>100,00</b>

**Faixa etária das crianças e adolescentes sem visita**

Faixa etária	nº de c/a	%	nº de c/a com DPF	% de c/a com DPF	nº de c/a sem DPF	% de c/a sem DPF
0 a 3	1	100,00	0	0,00	1	100,00
4 a 6	1	100,00	0	0,00	1	100,00
7 a 9	1	100,00	0	0,00	1	100,00
<b>Total</b>	<b>3</b>	<b>100,00</b>	<b>0</b>	<b>0,00</b>	<b>3</b>	<b>100,00</b>

### Detalhamento da visitação

Situação	nº de c/a	%
Semanal	1	25,00
Sem visita	3	75,00
<b>Total</b>	<b>4</b>	<b>100,00</b>

### Detalhamento dos vínculos biológicos das crianças e adolescentes acolhidos

Situação	nº de c/a	%
Pai e/ou mãe vivo(s)	4	100,00
<b>Total</b>	<b>4</b>	<b>100,00</b>

### Detalhamento dos vínculos jurídicos das crianças e adolescentes acolhidos

#### Crianças e adolescentes com pai e/ou mãe vivo(s)

Crianças e adolescentes	nº de c/a	%
Sem DPF	4	100,00
<b>Total</b>	<b>4</b>	<b>100,00</b>

### Panorama e detalhamento da situação das crianças e adolescentes no sistema de justiça

Panorama da situação das crianças e adolescentes no sistema de justiça	nº de c/a	%
Sem ações judiciais	4	100,00
<b>Total</b>	<b>4</b>	<b>100,00</b>

#### Distribuição percentual de ações

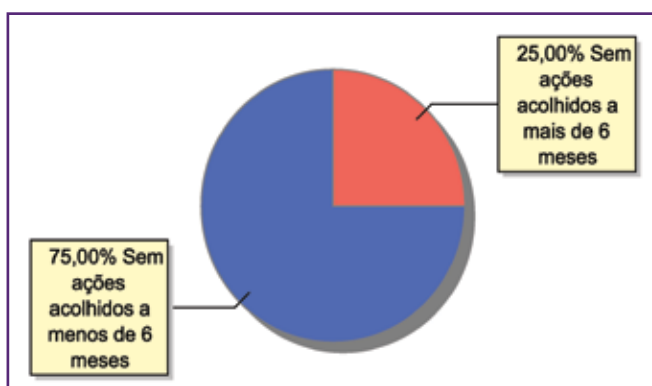

Acompanhamento no âmbito da PJJ de crianças e adolescentes sem ações judiciais	nº de c/a	%
Sem P.A. acolhido há mais de 6 meses	1	25,00
Sem P.A. acolhido há menos de 6 meses	3	75,00
<b>Total</b>	<b>4</b>	<b>100,00</b>

Acompanhamento no âmbito do Poder Judiciário	nº de c/a	%
Sem ações ou procedimentos judiciais	4	100,00
<b>Total</b>	<b>4</b>	<b>100,00</b>



## MUNICÍPIO: SUMIDOURO

Dos indicadores de distribuição geográfica das crianças e adolescentes acolhidos

Distribuição da população infantojuvenil acolhida

Total das entidades de acolhimento institucional e familiar, das crianças e adolescentes inseridos nesses regimes, das crianças e adolescentes aptos à adoção, das crianças e adolescentes sem registro civil de nascimento, das crianças e adolescentes sem visita

nº de entidades	nº de c/a	% de c/a no Estado	aptos à adoção	% aptos à adoção	Sem R.C.N.	Sem visita
1	10	0,38	0	0,00	0	3

Origem da população infantojuvenil acolhida no Município

Município	Acolhidos	%
Sumidouro	10	100,00

Distribuição da população infantojuvenil oriunda do Município analisado acolhida pelos demais Municípios do Estado

Município de localização do acolhido	Acolhidos	%
Sumidouro	10	100,00
<b>Total</b>	<b>10</b>	<b>100,00</b>

Dos indicadores de faixa etária, sexo e escolaridade das crianças e adolescentes acolhidos

Faixa etária das crianças e adolescentes acolhidos

Faixa etária	nº de c/a	%
0 a 3	1	10,00
4 a 6	2	20,00
7 a 9	3	30,00
10 a 12	2	20,00
13 a 15	2	20,00
<b>Total</b>	<b>10</b>	<b>100,00</b>

Percentual de crianças e adolescentes acolhidos por faixa etária

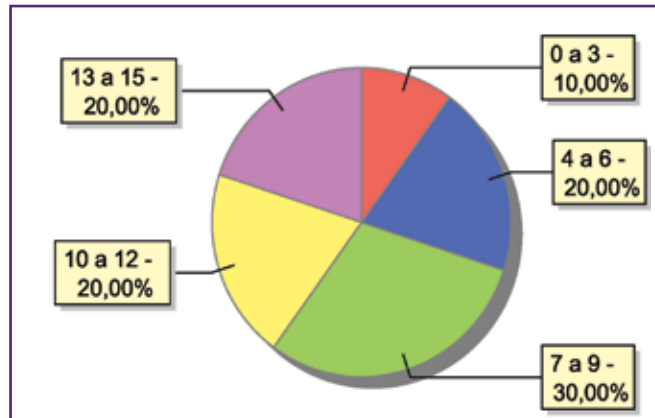

### Distribuição das crianças e adolescentes acolhidos por sexo e faixa etária

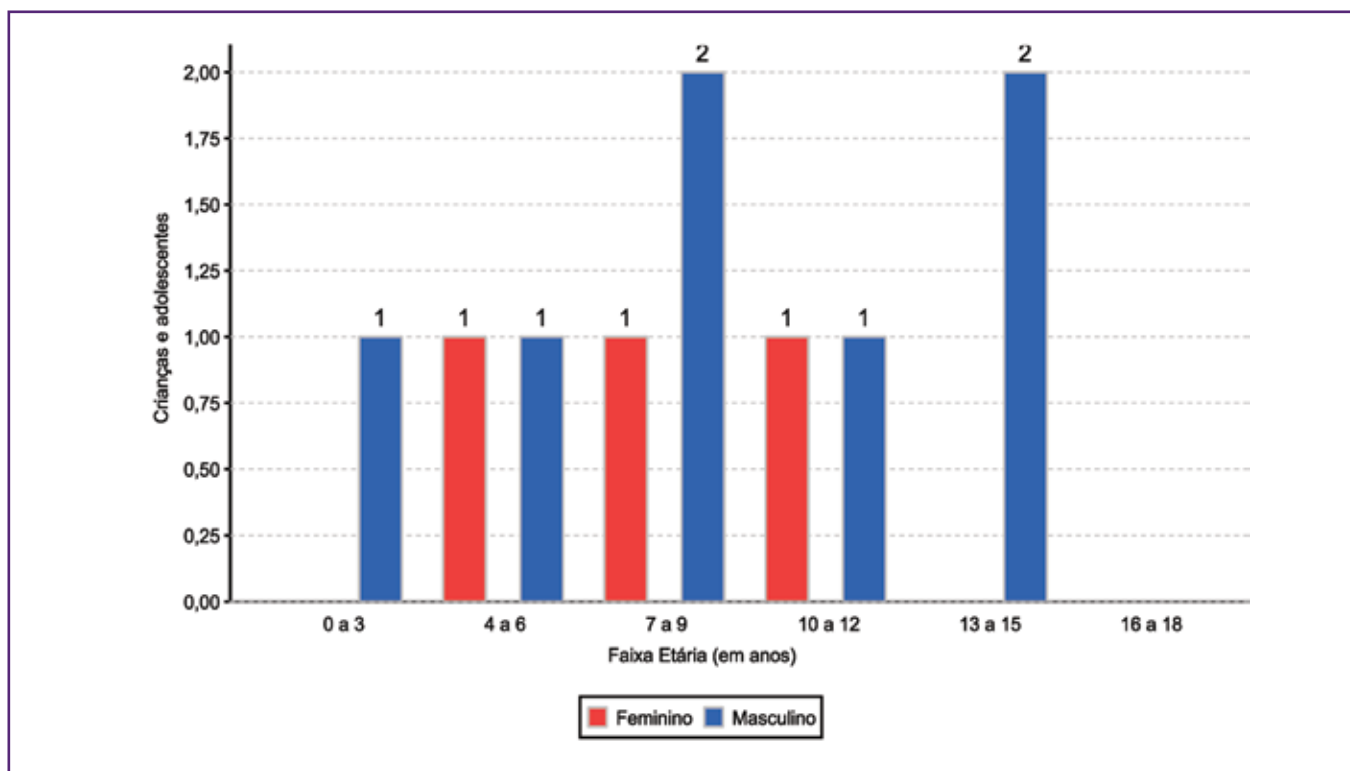

### Escolaridade das crianças e adolescentes acolhidos, por faixa etária

Faixa etária	Estuda	%	Não Estuda	%	Total	%
0 a 3	0	0,00	1	100,00	1	100,00
4 a 5	1	100,00	0	0,00	1	100,00
6 a 15	8	100,00	0	0,00	8	100,00
<b>Total</b>	<b>9</b>	<b>90,00</b>	<b>1</b>	<b>10,00</b>	<b>10</b>	<b>100,00</b>

### Faixa etária das crianças e adolescentes que não estudam

Faixa etária	nº de c/a	%
0 a 3	1	100,00
<b>Total</b>	<b>1</b>	<b>100,00</b>

### Faixa etária (em percentual) das crianças e adolescentes que não estudam

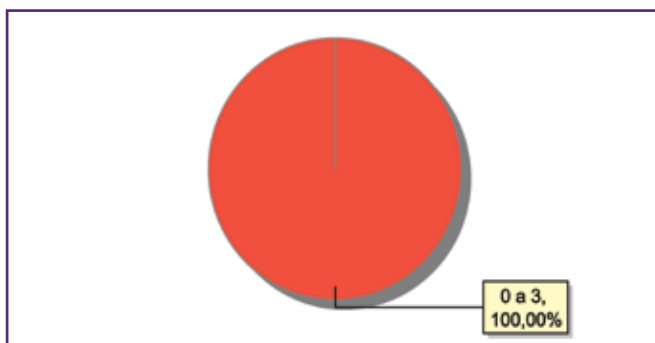



### Dos indicadores de período e motivo de acolhimento / desligamento

#### Tempo de institucionalização das crianças e adolescentes que se encontram em regime de acolhimento institucional ou familiar

Crianças e adolescentes que estão acolhidos	nº de c/a	%
Há menos de 6 meses	5	50,00
Há mais de 6 meses e há menos de 1 ano	3	30,00
Há mais de 2 anos e há menos de 3 anos	2	20,00
<b>Total</b>	<b>10</b>	<b>100,00</b>

#### Percentual – tempo de acolhimento

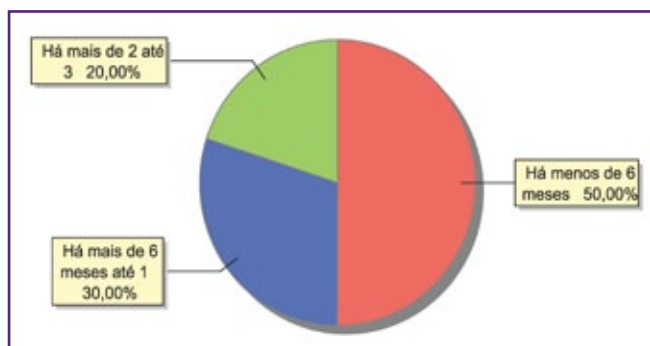

#### Motivo de acolhimento

Motivo	nº de c/a	%	feminino	masculino
Pais ou responsáveis dependentes químicos ou alcoolistas	9	90,00	3	6
Responsável impossibilitado de cuidar por motivo de doença	1	10,00	0	1
<b>Total</b>	<b>10</b>	<b>100,00</b>	<b>3</b>	<b>7</b>

#### Motivo de acolhimento – principais ocorrências

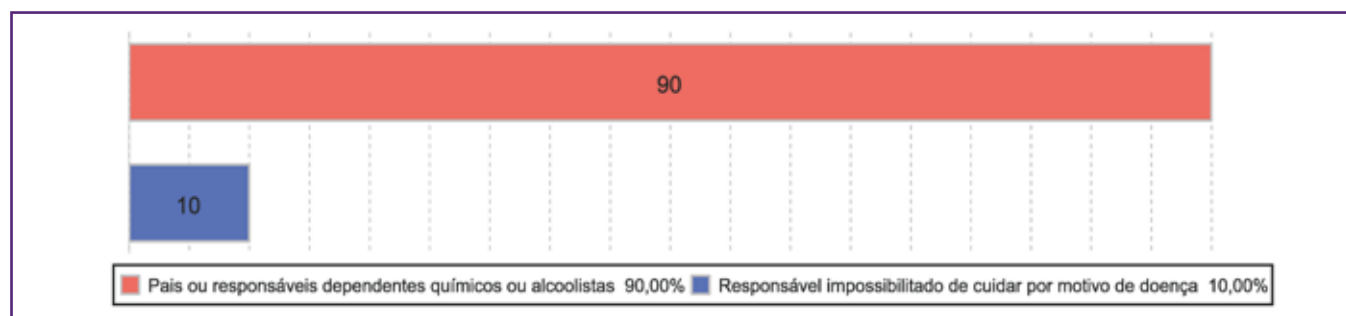

#### Motivo de desligamento

Motivo	nº de c/a	%	feminino	masculino
Reintegração Familiar	15	55,56	5	10
Colocação em família substituta	11	40,74	5	6
Maioridade ou Emancipação	1	3,70	1	0
<b>Total</b>	<b>27</b>	<b>100,00</b>	<b>11</b>	<b>16</b>

**Dos indicadores que podem contribuir para a definição da situação jurídica das crianças e adolescentes acolhidos**  
**Relação entre visitação e Ação de Destituição do Poder Familiar (DPF)**

Situação	nº de c/a	%	nº de c/a com DPF	% de c/a com DPF	nº de c/a sem DPF	% de c/a sem DPF
Com visita	7	100,00	0	0,00	7	100,00
Sem visita	3	100,00	0	0,00	3	100,00
<b>Total</b>	<b>10</b>	<b>100,00</b>	<b>0</b>	<b>0,00</b>	<b>10</b>	<b>100,00</b>

**Faixa etária das crianças e adolescentes sem visita**

Faixa etária	nº de c/a	%	nº de c/a com DPF	% de c/a com DPF	nº de c/a sem DPF	% de c/a sem DPF
4 a 6	1	100,00	0	0,00	1	100,00
7 a 9	1	100,00	0	0,00	1	100,00
13 a 15	1	100,00	0	0,00	1	100,00
<b>Total</b>	<b>3</b>	<b>100,00</b>	<b>0</b>	<b>0,00</b>	<b>3</b>	<b>100,00</b>

**Detalhamento da visitação**

Situação	nº de c/a	%
Diária	1	10,00
Semanal	2	20,00
Quinzenal	4	40,00
Sem visita	3	30,00
<b>Total</b>	<b>10</b>	<b>100,00</b>

**Detalhamento dos vínculos biológicos das crianças e adolescentes acolhidos**

Situação	nº de c/a	%
Pai e/ou mãe vivo(s)	10	100,00
<b>Total</b>	<b>10</b>	<b>100,00</b>

**Detalhamento dos vínculos jurídicos das crianças e adolescentes acolhidos**

**Crianças e adolescentes com pai e/ou mãe vivo(s)**

Crianças e adolescentes	nº de c/a	%
Sem DPF	10	100,00
<b>Total</b>	<b>10</b>	<b>100,00</b>





## Panorama e detalhamento da situação das crianças e adolescentes no sistema de justiça

### Distribuição percentual de ações

Panorama da situação das crianças e adolescentes no sistema de justiça	nº de c/a	%
Com ações judiciais	3	30,00
Sem ações judiciais	7	70,00
<b>Total</b>	<b>10</b>	<b>100,00</b>

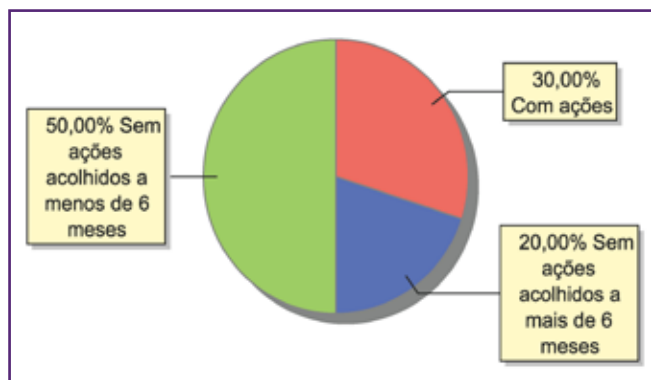

Acompanhamento no âmbito da PJIJ de crianças e adolescentes sem ações judiciais	nº de c/a	%
Sem P.A. acolhido há mais de 6 meses	2	28,57
Sem P.A. acolhido há menos de 6 meses	5	71,43
<b>Total</b>	<b>7</b>	<b>100,00</b>

Acompanhamento no âmbito do Poder Judiciário	nº de c/a	%
Com ações judiciais	3	30,00
Sem ações ou procedimentos judiciais	7	70,00
<b>Total</b>	<b>10</b>	<b>100,00</b>

Ações Judiciais	nº de ações	%
Ação de Suspensão do Poder Familiar (Art.24 ECA)	2	66,67
Averiguação de situação de risco de criança ou adolescente	1	33,33
<b>Total</b>	<b>3</b>	<b>100,00</b>

## MUNICÍPIO: TANGUÁ

Dos indicadores de distribuição geográfica das crianças e adolescentes acolhidos

Distribuição da população infantojuvenil acolhida

Total das entidades de acolhimento institucional e familiar, das crianças e adolescentes inseridos nesses regimes, das crianças e adolescentes aptos à adoção, das crianças e adolescentes sem registro civil de nascimento, das crianças e adolescentes sem visita

nº de entidades	nº de c/a	% de c/a no Estado	aptos à adoção	% aptos à adoção	Sem R.C.N.	Sem visita
1	31	1,17	5	16,13	0	23

Origem da população infantojuvenil acolhida no Município

Município	Acolhidos	%
Tanguá	13	41,94
Itaboraí	9	29,03
São Gonçalo	8	25,81
Itatiaia	1	3,23
<b>Total</b>	<b>31</b>	<b>100,00</b>

Distribuição da população infantojuvenil oriunda do Município analisado acolhida pelos demais Municípios do Estado

Município de localização do acolhido	Acolhidos	%
Tanguá	13	92,86
Barra Mansa	1	7,14
<b>Total</b>	<b>14</b>	<b>100,00</b>

Dos indicadores de faixa etária, sexo e escolaridade das crianças e adolescentes acolhidos

Faixa etária das crianças e adolescentes acolhidos

Faixa etária	nº de c/a	%
0 a 3	3	9,68
4 a 6	3	9,68
7 a 9	10	32,26
10 a 12	5	16,13
13 a 15	6	19,35
16 a 18	4	12,90
<b>Total</b>	<b>31</b>	<b>100,00</b>

Percentual de crianças e adolescentes acolhidos por faixa etária

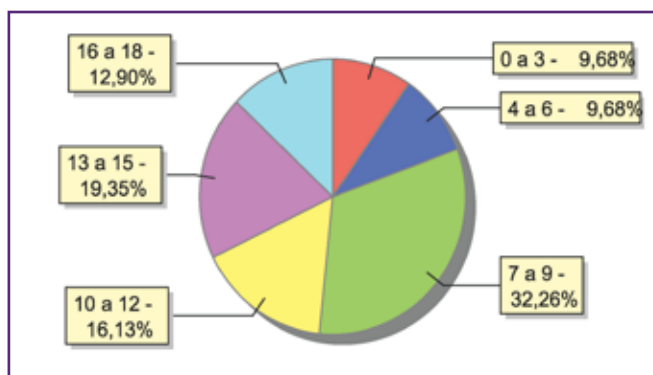



### Distribuição das crianças e adolescentes acolhidos por sexo e faixa etária

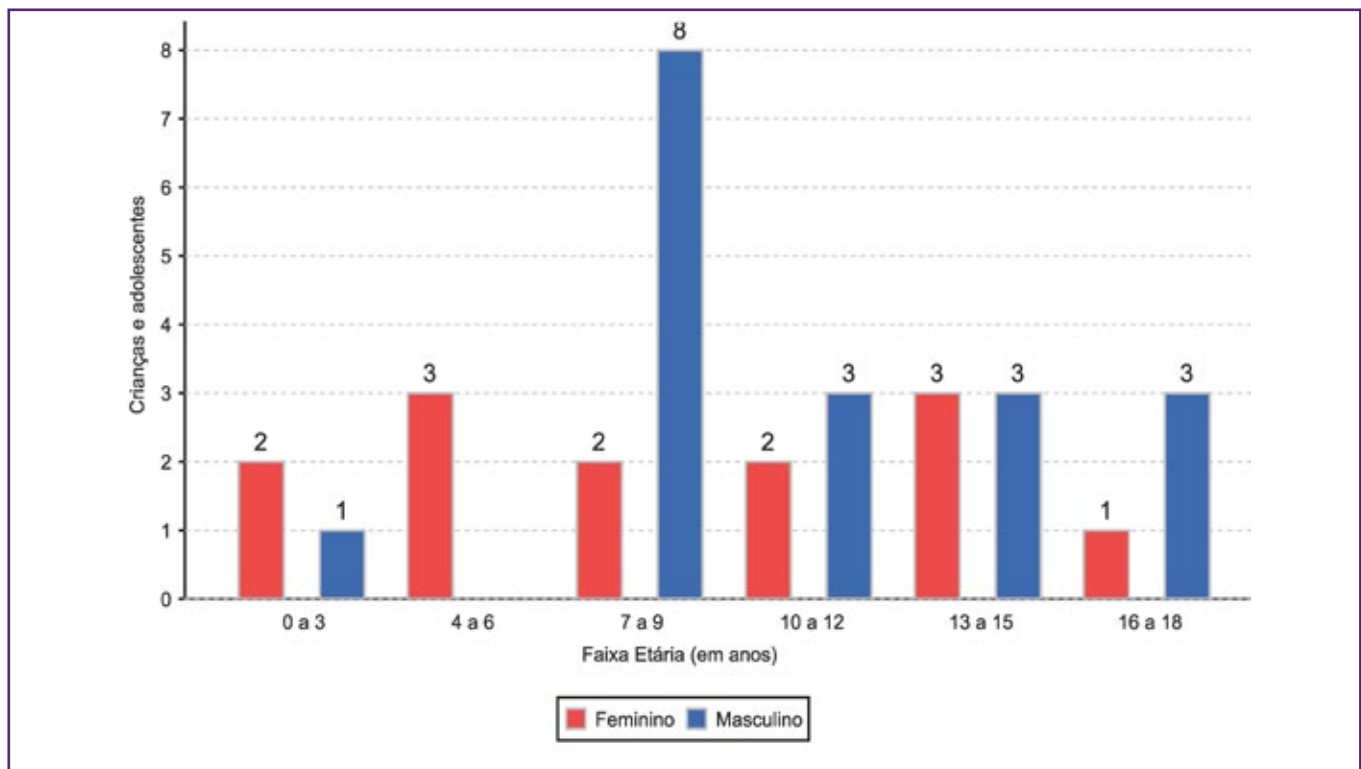

### Escolaridade das crianças e adolescentes acolhidos, por faixa etária

Faixa etária	Estuda	%	Não Estuda	%	Total	%
0 a 3	0	0,00	3	100,00	3	100,00
4 a 5	0	0,00	1	100,00	1	100,00
6 a 15	22	95,65	1	4,35	23	100,00
16 a 18	3	75,00	1	25,00	4	100,00
<b>Total</b>	<b>25</b>	<b>80,65</b>	<b>6</b>	<b>19,36</b>	<b>31</b>	<b>100,00</b>

### Faixa etária das crianças e adolescentes que não estudam

Faixa etária	nº de c/a	%
0 a 3	3	50,00
4 a 5	1	16,67
16 a 18	2	33,33
<b>Total</b>	<b>6</b>	<b>100,00</b>

### Faixa etária (em percentual) das crianças e adolescentes que não estudam

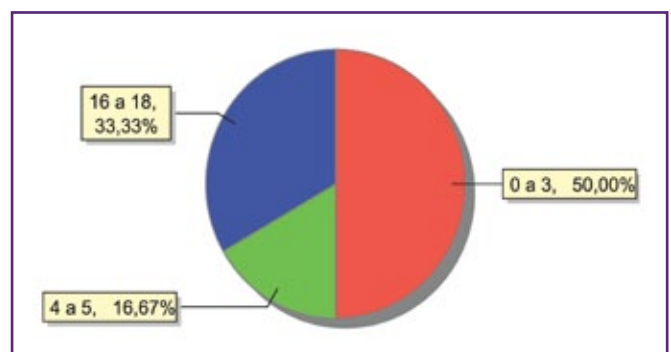

### Dos indicadores de deficiência e saúde

#### Crianças e adolescentes portadores de necessidades especiais

Apresentam deficiência	nº de c/a	%
Sim	6	19,35
Não	25	80,65
<b>Total</b>	<b>31</b>	<b>100,00</b>

#### Detalhamento das crianças e adolescentes portadores de necessidades especiais.

Categoria	nº de c/a	%
Deficiência mental	5	83,33
Deficiência auditiva/deficiência visual	1	16,67
<b>Total</b>	<b>6</b>	<b>100,00</b>

#### Crianças e adolescentes acolhidos que necessitam de tratamento de saúde especial

Necessidade de tratamento de saúde especial	nº de c/a	%
Sim	6	19,35
Não	25	80,65
<b>Total</b>	<b>31</b>	<b>100,00</b>

#### Doenças mais comuns

Doenças mais comuns	Incidência	%
Transtornos Mentais	3	42,86
Doenças Neurológicas	2	28,57
Acompanhamento psicológico	1	14,29
Hipertensão (pressão alta)	1	14,29
<b>Total</b>	<b>7</b>	<b>100,00</b>

### Dos indicadores de período e motivo de acolhimento / desligamento

#### Tempo de institucionalização das crianças e adolescentes que se encontram em regime de acolhimento institucional ou familiar

Crianças e adolescentes que estão acolhidos	nº de c/a	%
Há menos de 6 meses	9	29,03
Há mais de 6 meses e há menos de 1 ano	1	3,23
Há mais de 1 ano e há menos de 2 anos	10	32,26
Há mais de 2 anos e há menos de 3 anos	1	3,23
Há mais de 3 anos e há menos de 4 anos	9	29,03
Há mais de 5 anos e há menos de 10 anos	1	3,23
<b>Total</b>	<b>31</b>	<b>100,00</b>

#### Percentual - tempo de acolhimento

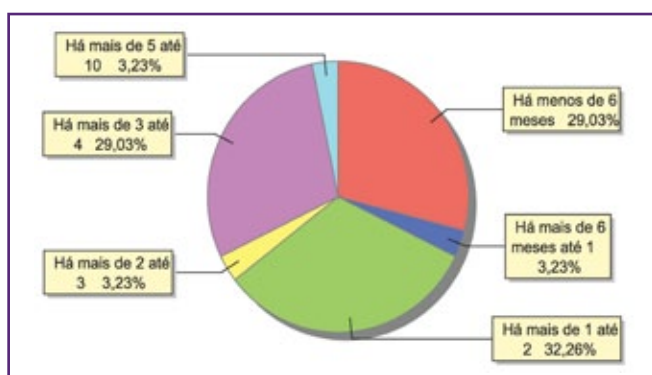



### Motivo de acolhimento

Motivo	nº de c/a	%	feminino	masculino
Abandono pelos pais ou responsáveis	8	25,81	2	6
Abusos físicos ou psicológicos contra a criança ou adolescente	6	19,35	2	4
Negligência	5	16,13	3	2
Abuso sexual / Suspeita de abuso sexual	4	12,90	4	0
Situação de rua	3	9,68	1	2
Em razão de sua conduta	2	6,45	0	2
Pais ou responsáveis dependentes químicos ou alcoolistas	1	3,23	1	0
Responsável impossibilitado de cuidar por motivo de doença	1	3,23	0	1
Uso abusivo de drogas ou álcool	1	3,23	0	1
<b>Total</b>	<b>31</b>	<b>100,00</b>	<b>13</b>	<b>18</b>

### Motivo de acolhimento – principais ocorrências

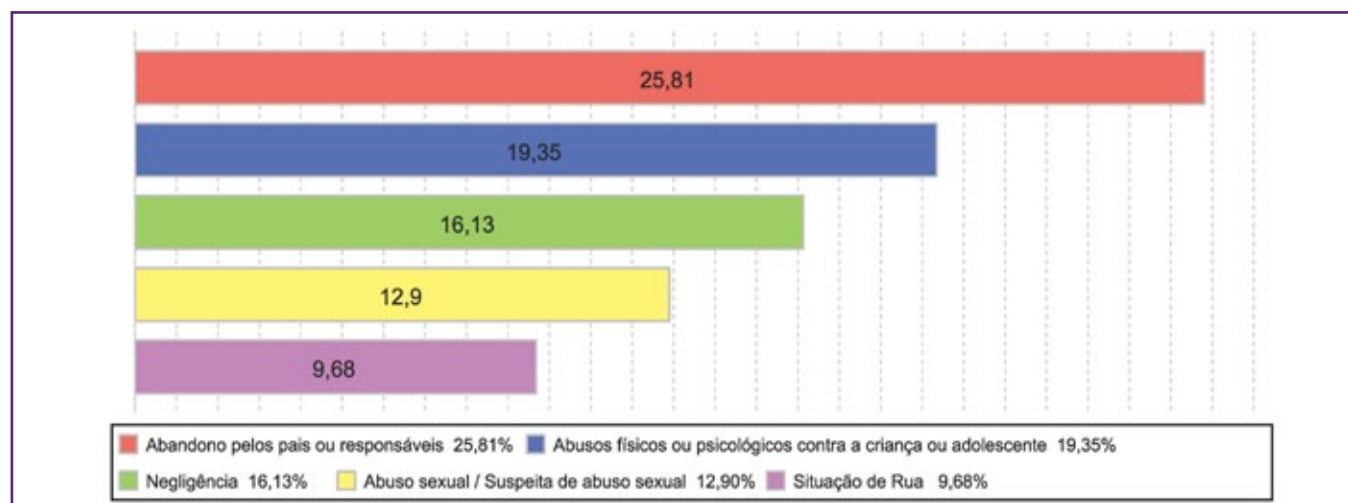

### Motivo de desligamento

Motivo	nº de c/a	%	feminino	masculino
Reintegração Familiar	95	77,87	45	50
Colocação em família substituta	13	10,66	5	8
Evasão	9	7,38	5	4
Maioridade ou Emancipação	5	4,10	2	3
<b>Total</b>	<b>122</b>	<b>100,00</b>	<b>57</b>	<b>65</b>

**Dos indicadores que podem contribuir para a definição da situação jurídica das crianças e adolescentes acolhidos**  
**Relação entre visitação e Ação de Destituição do Poder Familiar (DPF)**

Situação	nº de c/a	%	nº de c/a com DPF	% de c/a com DPF	nº de c/a sem DPF	% de c/a sem DPF
Com visita	8	100,00	2	25,00	6	75,00
Sem visita	23	100,00	7	30,43	16	69,57
<b>Total</b>	<b>31</b>	<b>100,00</b>	<b>9</b>	<b>29,03</b>	<b>22</b>	<b>70,97</b>

**Faixa etária das crianças e adolescentes sem visita**

Faixa etária	nº de c/a	%	nº de c/a com DPF	% de c/a com DPF	nº de c/a sem DPF	% de c/a sem DPF
0 a 3	2	100,00	1	50,00	1	50,00
4 a 6	3	100,00	1	33,33	2	66,67
7 a 9	9	100,00	3	33,33	6	66,67
10 a 12	2	100,00	0	0,00	2	100,00
13 a 15	4	100,00	1	25,00	3	75,00
16 a 18	3	100,00	1	33,33	2	66,67
<b>Total</b>	<b>23</b>	<b>100,00</b>	<b>7</b>	<b>30,44</b>	<b>16</b>	<b>69,57</b>

**Detalhamento da visitação**

Situação	nº de c/a	%
Semanal	2	6,45
Mensal	5	16,13
Bimestral	1	3,23
Sem visita	23	74,19
<b>Total</b>	<b>31</b>	<b>100,00</b>

**Detalhamento dos vínculos biológicos das crianças e adolescentes acolhidos**

Situação	nº de c/a	%
Pai e/ou mãe vivo(s)	26	83,87
DPF com trânsito em julgado	5	16,13
<b>Total</b>	<b>31</b>	<b>100,00</b>

**Detalhamento dos vínculos jurídicos das crianças e adolescentes acolhidos**

**Crianças e adolescentes com pai e/ou mãe vivo(s)**

Crianças e adolescentes	nº de c/a	%
Sem DPF	22	70,97
Com DPF	9	29,03
<b>Total</b>	<b>31</b>	<b>100,00</b>

**Crianças e adolescentes aptos à adoção**

Motivo	nº de c/a	%
DPF com trânsito em julgado	5	100,00
<b>Total</b>	<b>5</b>	<b>100,00</b>



### Perfil dos aptos à adoção

Critério	Órfãos	DPF	Pais Desconhecidos	Entrega Voluntária	Total
<b>Sexo</b>					
Feminino	0	2	0	0	2
Masculino	0	3	0	0	3
Total	0	5	0	0	5
<b>Faixa Etária</b>					
4 a 6	0	1	0	0	1
7 a 9	0	3	0	0	3
13 a 15	0	1	0	0	1
Total	0	5	0	0	5
<b>Tempo de Acolhimento</b>					
Há mais de 3 anos e há menos de 4 anos	0	5	0	0	5
Total	0	5	0	0	5
<b>Deficiências</b>					
Não	0	1	0	0	1
Sim	0	4	0	0	4
Total	0	5	0	0	5
<b>Doenças</b>					
Não	0	2	0	0	2
Sim	0	3	0	0	3
Total	0	5	0	0	5

### Panorama e detalhamento da situação das crianças e adolescentes no sistema de justiça

Panorama da situação das crianças e adolescentes no sistema de justiça	nº de c/a	%
Com ações judiciais	17	54,84
Sem ações judiciais	14	45,16
<b>Total</b>	<b>31</b>	<b>100,00</b>

### Distribuição percentual de ações

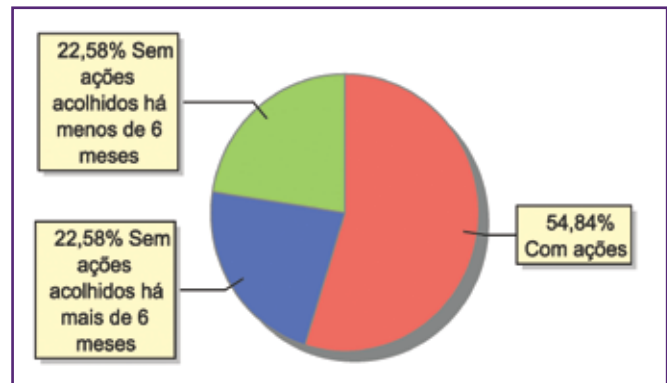

<b>Acompanhamento no âmbito da PJJ de crianças e adolescentes sem ações judiciais</b>	<b>nº de c/a</b>	<b>%</b>
Sem P.A. acolhido há mais de 6 meses	7	50,00
Sem P.A. acolhido há menos de 6 meses	7	50,00
<b>Total</b>	<b>14</b>	<b>100,00</b>

<b>Acompanhamento no âmbito do Poder Judiciário</b>	<b>nº de c/a</b>	<b>%</b>
Com ações judiciais	17	54,84
Com procedimentos judiciais	7	22,58
Sem ações ou procedimentos judiciais	7	22,58
<b>Total</b>	<b>31</b>	<b>100,00</b>

<b>Ações Judiciais</b>	<b>nº de ações</b>	<b>%</b>
Ação de Destituição do Poder Familiar	9	42,86
Representação em face dos pais ou responsável (Art. 249, ECA)	5	23,81
Ação de Alimentos em face dos pais ou responsável	2	9,52
Ação de Guarda Judicial	2	9,52
Ação Civil Pública para proteção de direito individual (moradia, inclusão em programa de auxílio, etc)	2	9,52
Ação de Busca e Apreensão	1	4,76
<b>Total</b>	<b>21</b>	<b>100,00</b>

<b>Procedimentos Judiciais</b>	<b>nº de procedimentos</b>	<b>%</b>
Procedimento de Abrigo na Esfera Judicial/ PAMP	9	56,25
Procedimento Preliminar de Acolhimento	7	43,75
<b>Total</b>	<b>16</b>	<b>100,00</b>





## MUNICÍPIO: TERESÓPOLIS

Dos indicadores de distribuição geográfica das crianças e adolescentes acolhidos

Distribuição da população infantojuvenil acolhida

Total das entidades de acolhimento institucional e familiar, das crianças e adolescentes inseridos nesses regimes, das crianças e adolescentes aptos à adoção, das crianças e adolescentes sem registro civil de nascimento, das crianças e adolescentes sem visita

nº de entidades	nº de c/a	% de c/a no Estado	aptos à adoção	% aptos à adoção	Sem R.C.N.	Sem visita
3	23	0,87	0	0,00	0	21

Origem da população infantojuvenil acolhida no Município

Município	Acolhidos	%
Teresópolis	21	91,30
Rio de Janeiro	2	8,70
<b>Total</b>	<b>23</b>	<b>100,00</b>

Distribuição da população infantojuvenil oriunda do Município analisado acolhida pelos demais Municípios do Estado

Município de localização do acolhido	Acolhidos	%
Teresópolis	21	91,30
Araruama	1	4,35
Petrópolis	1	4,35
<b>Total</b>	<b>23</b>	<b>100,00</b>

Dos indicadores de faixa etária, sexo e escolaridade das crianças e adolescentes acolhidos

Faixa etária das crianças e adolescentes acolhidos

Faixa etária	nº de c/a	%
0 a 3	2	8,70
4 a 6	3	13,04
7 a 9	4	17,39
10 a 12	5	21,74
13 a 15	8	34,78
16 a 18	1	4,35
<b>Total</b>	<b>23</b>	<b>100,00</b>

Percentual de crianças e adolescentes acolhidos por faixa etária

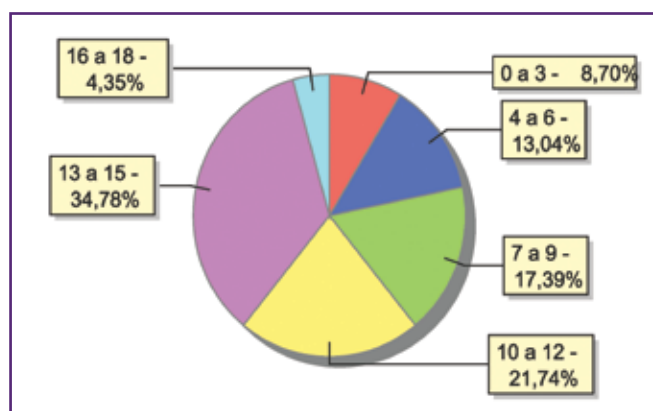

### Distribuição das crianças e adolescentes acolhidos por sexo e faixa etária

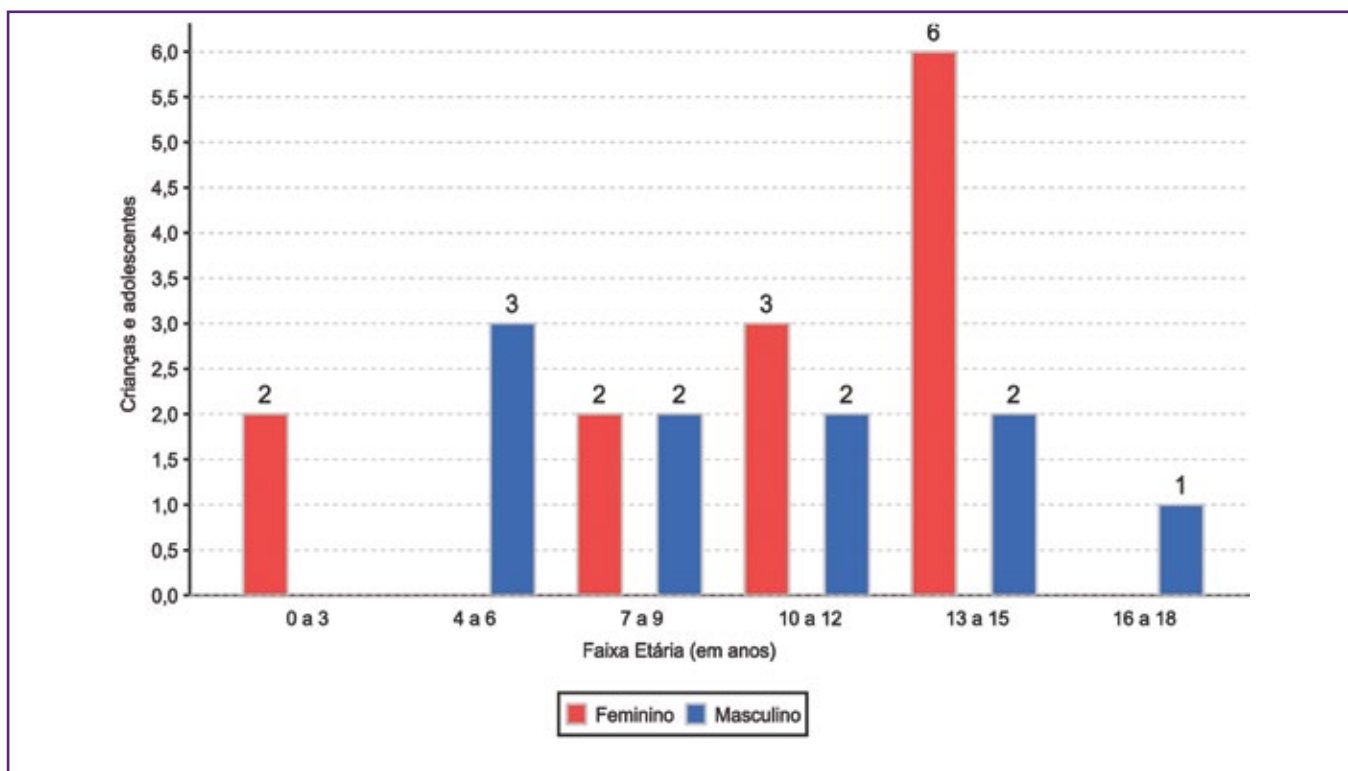

### Escolaridade das crianças e adolescentes acolhidos, por faixa etária

Faixa etária	Estuda	%	Não Estuda	%	Total	%
0 a 3	0	0,00	2	100,00	2	100,00
4 a 5	0	0,00	3	100,00	3	100,00
6 a 15	17	100,00	0	0,00	17	100,00
16 a 18	1	100,00	0	0,00	1	100,00
<b>Total</b>	<b>18</b>	<b>78,26</b>	<b>5</b>	<b>21,74</b>	<b>23</b>	<b>100,00</b>

### Faixa etária das crianças e adolescentes que não estudam

Faixa etária	nº de c/a	%
0 a 3	2	40,00
4 a 5	3	60,00
<b>Total</b>	<b>5</b>	<b>100,00</b>

### Faixa etária (em percentual) das crianças e adolescentes que não estudam

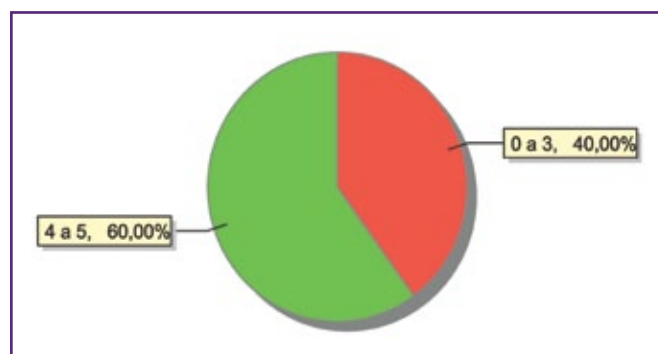



### Dos indicadores de deficiência e saúde

#### Crianças e adolescentes acolhidos que necessitam de tratamento de saúde especial

Necessidade de tratamento de saúde especial	nº de c/a	%
Sim	1	4,35
Não	22	95,65
<b>Total</b>	<b>23</b>	<b>100,00</b>

#### Doenças mais comuns

Doenças mais comuns	Incidência	%
HIV Positivo	1	100,00
<b>Total</b>	<b>1</b>	<b>100,00</b>

### Dos indicadores de período e motivo de acolhimento / desligamento

#### Tempo de institucionalização das crianças e adolescentes que se encontram em regime de acolhimento institucional ou familiar

Crianças e adolescentes que estão acolhidos	nº de c/a	%
Há menos de 6 meses	13	56,52
Há mais de 6 meses e há menos de 1 ano	1	4,35
Há mais de 1 ano e há menos de 2 anos	6	26,09
Há mais de 2 anos e há menos de 3 anos	2	8,70
Há mais de 5 anos e há menos de 10 anos	1	4,35
<b>Total</b>	<b>23</b>	<b>100,00</b>

#### Percentual – tempo de acolhimento

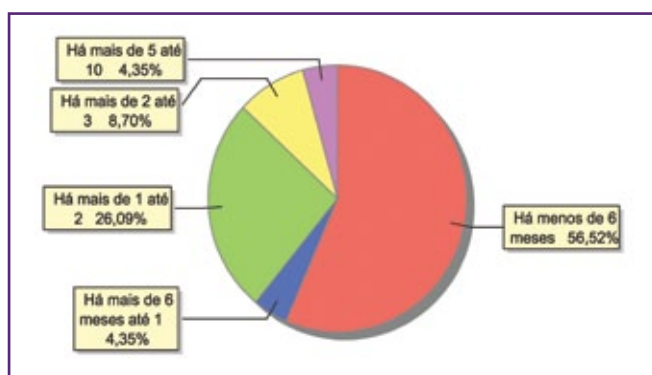

### Motivo de acolhimento

Motivo	nº de c/a	%	feminino	masculino
Devolução por tentativa de colocação familiar mal sucedida	7	30,43	6	1
Negligência	7	30,43	3	4
Calamidade Pública	2	8,70	0	2
Pais ou responsáveis dependentes químicos ou alcoolistas	2	8,70	1	1
Abandono pelos pais ou responsáveis	1	4,35	1	0
Abusos físicos ou psicológicos contra a criança ou adolescente	1	4,35	0	1
Conflitos no ambiente familiar	1	4,35	0	1
Responsável impossibilitado de cuidar por motivo de doença	1	4,35	1	0
Situação de rua	1	4,35	1	0
<b>Total</b>	<b>23</b>	<b>100,00</b>	<b>13</b>	<b>10</b>

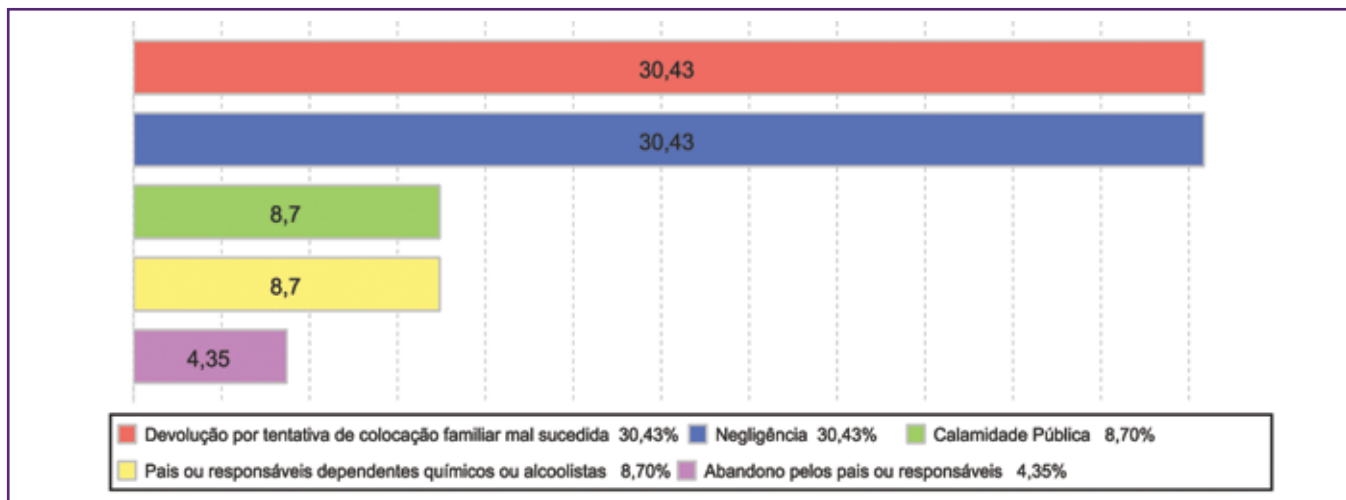
**Motivo de acolhimento – principais ocorrências**

**Motivo de desligamento**

Motivo	nº de c/a	%	feminino	masculino
Reintegração Familiar	135	58,95	67	68
Colocação em família substituta	81	35,37	44	37
Maioridade ou Emancipação	6	2,62	3	3
Evasão	4	1,75	1	3
Transferência para outro regime de atendimento	3	1,31	0	3
<b>Total</b>	<b>229</b>	<b>100,00</b>	<b>115</b>	<b>114</b>

**Dos indicadores que podem contribuir para a definição da situação jurídica das crianças e adolescentes acolhidos**
**Relação entre visitação e Ação de Destituição do Poder Familiar (DPF)**

Situação	nº de c/a	%	nº de c/a com DPF	% de c/a com DPF	nº de c/a sem DPF	% de c/a sem DPF
Com visita	2	100,00	0	0,00	2	100,00
Sem visita	21	100,00	11	52,38	10	47,62
<b>Total</b>	<b>23</b>	<b>100,00</b>	<b>11</b>	<b>47,83</b>	<b>12</b>	<b>52,17</b>



### Faixa etária das crianças e adolescentes sem visita

Faixa etária	nº de c/a	%	nº de c/a com DPF	% de c/a com DPF	nº de c/a sem DPF	% de c/a sem DPF
0 a 3	1	100,00	0	0,00	1	100,00
4 a 6	2	100,00	0	0,00	2	100,00
7 a 9	4	100,00	2	50,00	2	50,00
10 a 12	5	100,00	3	60,00	2	40,00
13 a 15	8	100,00	5	62,50	3	37,50
16 a 18	1	100,00	1	100,00	0	0,00
<b>Total</b>	<b>21</b>	<b>100,00</b>	<b>11</b>	<b>52,38</b>	<b>10</b>	<b>47,62</b>

### Detalhamento da visitação

Situação	nº de c/a	%
Semanal	2	8,70
Sem visita	21	91,30
<b>Total</b>	<b>23</b>	<b>100,00</b>

### Detalhamento dos vínculos biológicos das crianças e adolescentes acolhidos

Situação	nº de c/a	%
Pai e/ou mãe vivo(s)	23	100,00
<b>Total</b>	<b>23</b>	<b>100,00</b>

### Detalhamento dos vínculos jurídicos das crianças e adolescentes acolhidos

#### Crianças e adolescentes com pai e/ou mãe vivo(s)

Crianças e adolescentes	nº de c/a	%
Sem DPF	12	52,17
Com DPF	11	47,83
<b>Total</b>	<b>23</b>	<b>100,00</b>

### Panorama e detalhamento da situação das crianças e adolescentes no sistema de justiça

Panorama da situação das crianças e adolescentes no sistema de justiça	nº de c/a	%
Com ações judiciais	12	52,17
Sem ações judiciais	11	47,83
<b>Total</b>	<b>23</b>	<b>100,00</b>

#### Distribuição percentual de ações

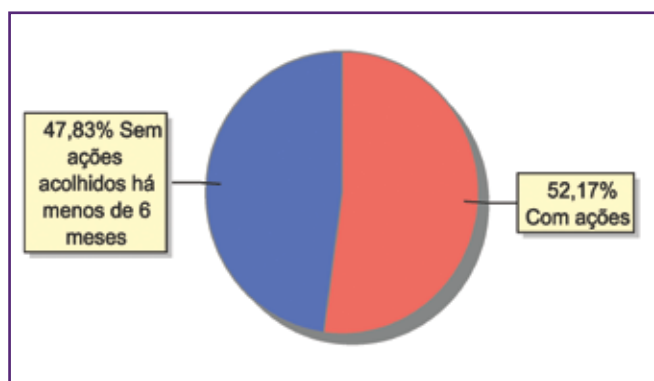

<b>Acompanhamento no âmbito da PJJ de crianças e adolescentes sem ações judiciais</b>	<b>nº de c/a</b>	<b>%</b>
Sem P.A. acolhido há menos de 6 meses	11	100,00
<b>Total</b>	<b>11</b>	<b>100,00</b>

<b>Acompanhamento no âmbito do Poder Judiciário</b>	<b>nº de c/a</b>	<b>%</b>
Com ações judiciais	12	52,17
Sem ações ou procedimentos judiciais	11	47,83
<b>Total</b>	<b>23</b>	<b>100,00</b>

<b>Ações Judiciais</b>	<b>nº de ações</b>	<b>%</b>
Ação de Destituição do Poder Familiar	11	55,00
Representação em face dos pais ou responsável (Art. 249, ECA)	4	20,00
Ação de Guarda Judicial	3	15,00
Ação de Tutela	2	10,00
<b>Total</b>	<b>20</b>	<b>100,00</b>



## MUNICÍPIO: TRAJANO DE MORAIS

Dos indicadores de distribuição geográfica das crianças e adolescentes acolhidos

Distribuição da população infantojuvenil acolhida

Total das entidades de acolhimento institucional e familiar, das crianças e adolescentes inseridos nesses regimes, das crianças e adolescentes aptos à adoção, das crianças e adolescentes sem registro civil de nascimento, das crianças e adolescentes sem visita

nº de entidades	nº de c/a	% de c/a no Estado	aptos à adoção	% aptos à adoção	Sem R.C.N.	Sem visita
1	6	0,23	1	16,67	0	4

Origem da população infantojuvenil acolhida no Município

Município	Acolhidos	%
Trajano de Moraes	6	100,00

Distribuição da população infantojuvenil oriunda do Município analisado acolhida pelos demais Municípios do Estado

Município de localização do acolhido	Acolhidos	%
Trajano de Moraes	6	100,00
<b>Total</b>	<b>6</b>	<b>100,00</b>

Dos indicadores de faixa etária, sexo e escolaridade das crianças e adolescentes acolhidos

Faixa etária das crianças e adolescentes acolhidos

Faixa etária	nº de c/a	%
13 a 15	5	83,33
16 a 18	1	16,67
<b>Total</b>	<b>6</b>	<b>100,00</b>

Percentual de crianças e adolescentes acolhidos por faixa etária

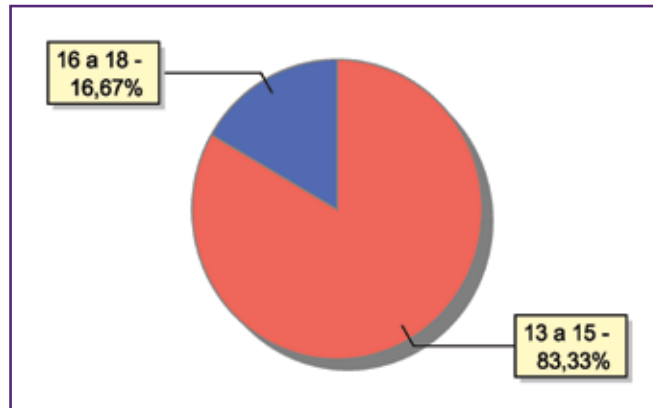

### Distribuição das crianças e adolescentes acolhidos por sexo e faixa etária

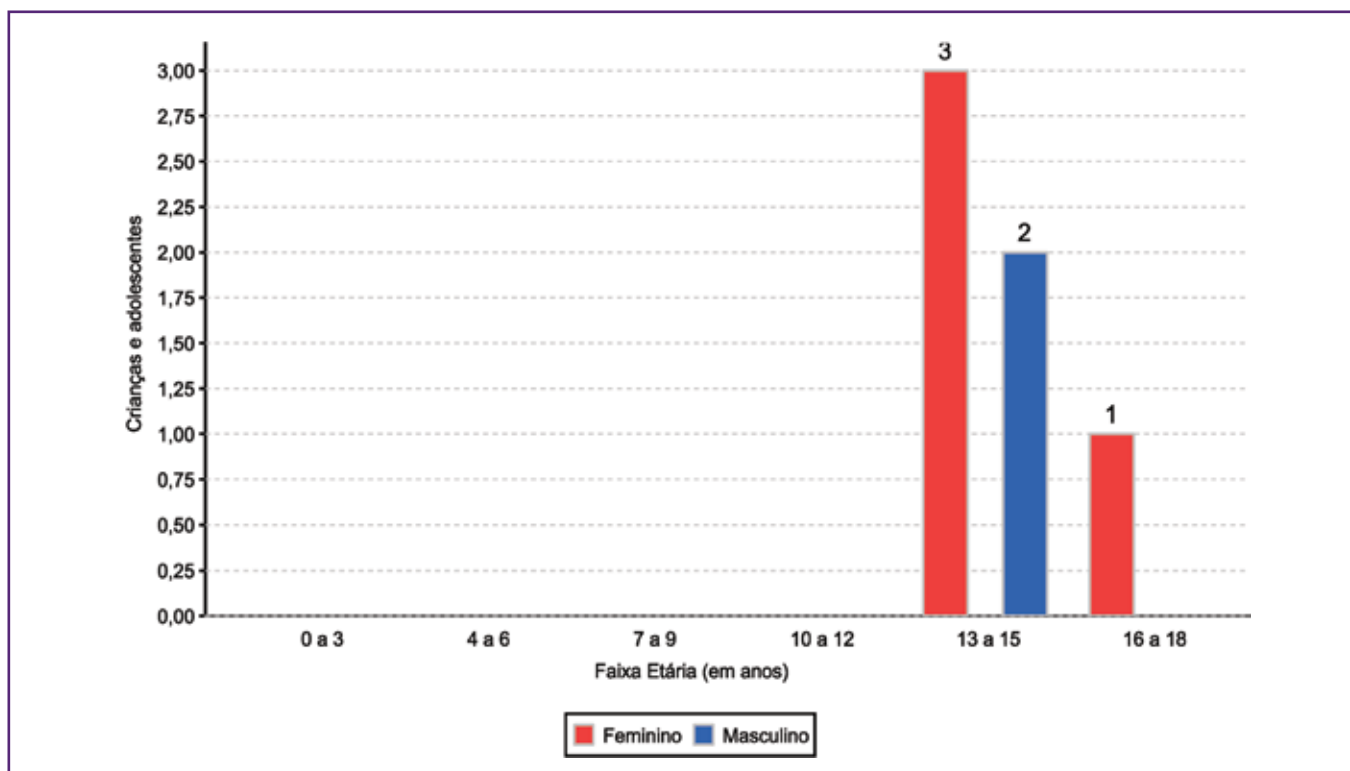

### Escolaridade das crianças e adolescentes acolhidos, por faixa etária

Faixa etária	Estuda	%	Não Estuda	%	Total	%
6 a 15	5	100,00	0	0,00	5	100,00
16 a 18	1	100,00	0	0,00	1	100,00
<b>Total</b>	<b>6</b>	<b>100,00</b>	<b>0</b>	<b>0,00</b>	<b>6</b>	<b>100,00</b>

### Dos indicadores de deficiência e saúde

#### Crianças e adolescentes acolhidos que necessitam de tratamento de saúde especial

Necessidade de tratamento de saúde especial	nº de c/a	%
Sim	1	16,67
Não	5	83,33
<b>Total</b>	<b>6</b>	<b>100,00</b>

#### Doenças mais comuns

Doenças mais comuns	Incidência	%
Dificuldades psicomotoras (tratamento fisioterápico)	1	100,00
<b>Total</b>	<b>1</b>	<b>100,00</b>





**Dos indicadores de período e motivo de acolhimento / desligamento**  
**Tempo de institucionalização das crianças e adolescentes que se encontram em regime**  
**de acolhimento institucional ou familiar**

<b>Crianças e adolescentes que estão acolhidos</b>	<b>nº de c/a</b>	<b>%</b>
Há menos de 6 meses	1	16,67
Há mais de 6 meses e há menos de 1 ano	2	33,33
Há mais de 3 anos e há menos de 4 anos	3	50,00
<b>Total</b>	<b>6</b>	<b>100,00</b>

**Motivo de acolhimento**

<b>Motivo</b>	<b>nº de c/a</b>	<b>%</b>	<b>feminino</b>	<b>masculino</b>
Abandono pelos pais ou responsáveis	1	16,67	0	1
Abusos físicos ou psicológicos contra a criança ou adolescente	1	16,67	1	0
Em razão de sua conduta	1	16,67	1	0
Negligência	1	16,67	1	0
Pais ou responsáveis dependentes químicos ou alcoolistas	1	16,67	1	0
Uso abusivo de drogas ou álcool	1	16,67	0	1
<b>Total</b>	<b>6</b>	<b>100,00</b>	<b>4</b>	<b>2</b>

**Motivo de desligamento**

<b>Motivo</b>	<b>nº de c/a</b>	<b>%</b>	<b>feminino</b>	<b>masculino</b>
Colocação em família substituta	1	33,33	1	0
Maioridade ou Emancipação	1	33,33	1	0
Reintegração Familiar	1	33,33	0	1
<b>Total</b>	<b>3</b>	<b>100,00</b>	<b>2</b>	<b>1</b>

**Dos indicadores que podem contribuir para a definição da situação jurídica das crianças e adolescentes acolhidos**  
**Relação entre visitação e Ação de Destituição do Poder Familiar (DPF)**

<b>Situação</b>	<b>nº de c/a</b>	<b>%</b>	<b>nº de c/a com DPF</b>	<b>% de c/a com DPF</b>	<b>nº de c/a sem DPF</b>	<b>% de c/a sem DPF</b>
Com visita	2	100,00	0	0,00	2	100,00
Sem visita	4	100,00	0	0,00	4	100,00
<b>Total</b>	<b>6</b>	<b>100,00</b>	<b>0</b>	<b>0,00</b>	<b>6</b>	<b>100,00</b>

**Faixa etária das crianças e adolescentes sem visita**

Faixa etária	nº de c/a	%	nº de c/a com DPF	% de c/a com DPF	nº de c/a sem DPF	% de c/a sem DPF
13 a 15	3	100,00	0	0,00	3	100,00
16 a 18	1	100,00	0	0,00	1	100,00
<b>Total</b>	<b>4</b>	<b>100,00</b>	<b>0</b>	<b>0,00</b>	<b>4</b>	<b>100,00</b>

**Detalhamento da visitação**

Situação	nº de c/a	%
Semanal	1	16,67
Mensal	1	16,67
Sem visita	4	66,67
<b>Total</b>	<b>6</b>	<b>100,00</b>

**Detalhamento dos vínculos biológicos das crianças e adolescentes acolhidos**

Situação	nº de c/a	%
Pai e/ou mãe vivo(s)	6	100,00
<b>Total</b>	<b>6</b>	<b>100,00</b>

**Detalhamento dos vínculos jurídicos das crianças e adolescentes acolhidos**
**Crianças e adolescentes com pai e/ou mãe vivo(s)**

Crianças e adolescentes	nº de c/a	%
Sem DPF	6	100,00
<b>Total</b>	<b>6</b>	<b>100,00</b>

**Crianças e adolescentes aptos à adoção**

Motivo	nº de c/a	%
Entrega Voluntaria	1	100,00
<b>Total</b>	<b>1</b>	<b>100,00</b>

**Perfil dos aptos à adoção**

Critério	Órfãos	DPF	Pais Desconhecidos	Entrega Voluntária	Total
<b>Sexo</b>					
Masculino	0	0	0	1	1
Total	0	0	0	1	1
<b>Faixa Etária</b>					
13 a 15	0	0	0	1	1
Total	0	0	0	1	1
<b>Tempo de Acolhimento</b>					
Há mais de 3 anos e há menos de 4 anos	0	0	0	1	1
Total	0	0	0	1	1
<b>Deficiências</b>					
Não	0	0	0	1	1
Total	0	0	0	1	1
<b>Doenças</b>					
Não	0	0	0	1	1
Total	0	0	0	1	1



## Panorama e detalhamento da situação das crianças e adolescentes no sistema de justiça

Panorama da situação das crianças e adolescentes no sistema de justiça	nº de c/a	%
Com ações judiciais	1	16,67
Sem ações judiciais	5	83,33
<b>Total</b>	<b>6</b>	<b>100,00</b>

### Distribuição percentual de ações

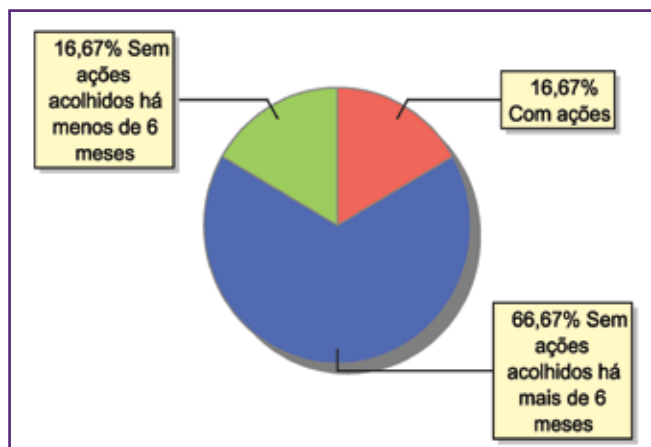

Acompanhamento no âmbito da PJIJ de crianças e adolescentes sem ações judiciais	nº de c/a	%
Sem P.A. acolhido há mais de 6 meses	4	80,00
Sem P.A. acolhido há menos de 6 meses	1	20,00
<b>Total</b>	<b>5</b>	<b>100,00</b>

Acompanhamento no âmbito do Poder Judiciário	nº de c/a	%
Com ações judiciais	1	16,67
Com procedimentos judiciais	2	33,33
Sem ações ou procedimentos judiciais	3	50,00
<b>Total</b>	<b>6</b>	<b>100,00</b>

Ações Judiciais	nº de ações	%
Ação de Entrega Voluntária (Art. 166 ECA)	1	100,00
<b>Total</b>	<b>1</b>	<b>100,00</b>

Procedimentos Judiciais	nº de procedimentos	%
Procedimento de Abrigo na Esfera Judicial/ PAMP	2	66,67
Outros Procedimentos Judiciais	1	33,33
<b>Total</b>	<b>3</b>	<b>100,00</b>

## MUNICÍPIO: TRÊS RIOS

Dos indicadores de distribuição geográfica das crianças e adolescentes acolhidos

Distribuição da população infantojuvenil acolhida

Total das entidades de acolhimento institucional e familiar, das crianças e adolescentes inseridos nesses regimes, das crianças e adolescentes aptos à adoção, das crianças e adolescentes sem registro civil de nascimento, das crianças e adolescentes sem visita

nº de entidades	nº de c/a	% de c/a no Estado	aptos à adoção	% aptos à adoção	Sem R.C.N.	Sem visita
1	8	0,30	0	0,00	0	2

Origem da população infantojuvenil acolhida no Município

Município	Acolhidos	%
Três Rios	6	75,00
Comendador Levy Gasparian	1	12,50
Paraíba do Sul	1	12,50
<b>Total</b>	<b>8</b>	<b>100,00</b>

Distribuição da população infantojuvenil oriunda do Município analisado acolhida pelos demais Municípios do Estado

Município de localização do acolhido	Acolhidos	%
Areal	6	42,86
Três Rios	6	42,86
Barra do Pirai	1	7,14
Nova Iguaçu	1	7,14
<b>Total</b>	<b>14</b>	<b>100,00</b>

Dos indicadores de faixa etária, sexo e escolaridade das crianças e adolescentes acolhidos

Faixa etária das crianças e adolescentes acolhidos

Faixa etária	nº de c/a	%
4 a 6	4	50,00
7 a 9	2	25,00
10 a 12	1	12,50
16 a 18	1	12,50
<b>Total</b>	<b>8</b>	<b>100,00</b>

Percentual de crianças e adolescentes acolhidos por faixa etária

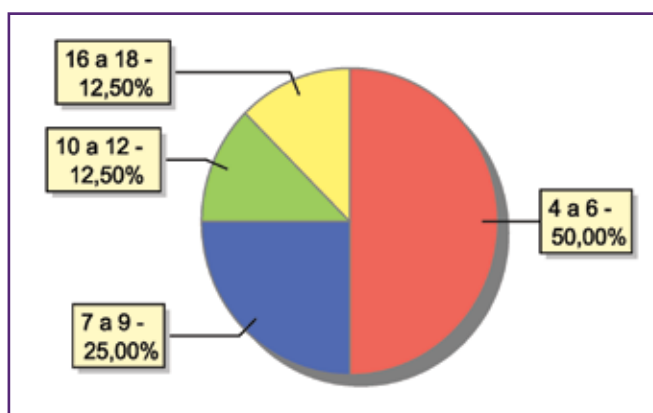



### Distribuição das crianças e adolescentes acolhidos por sexo e faixa etária

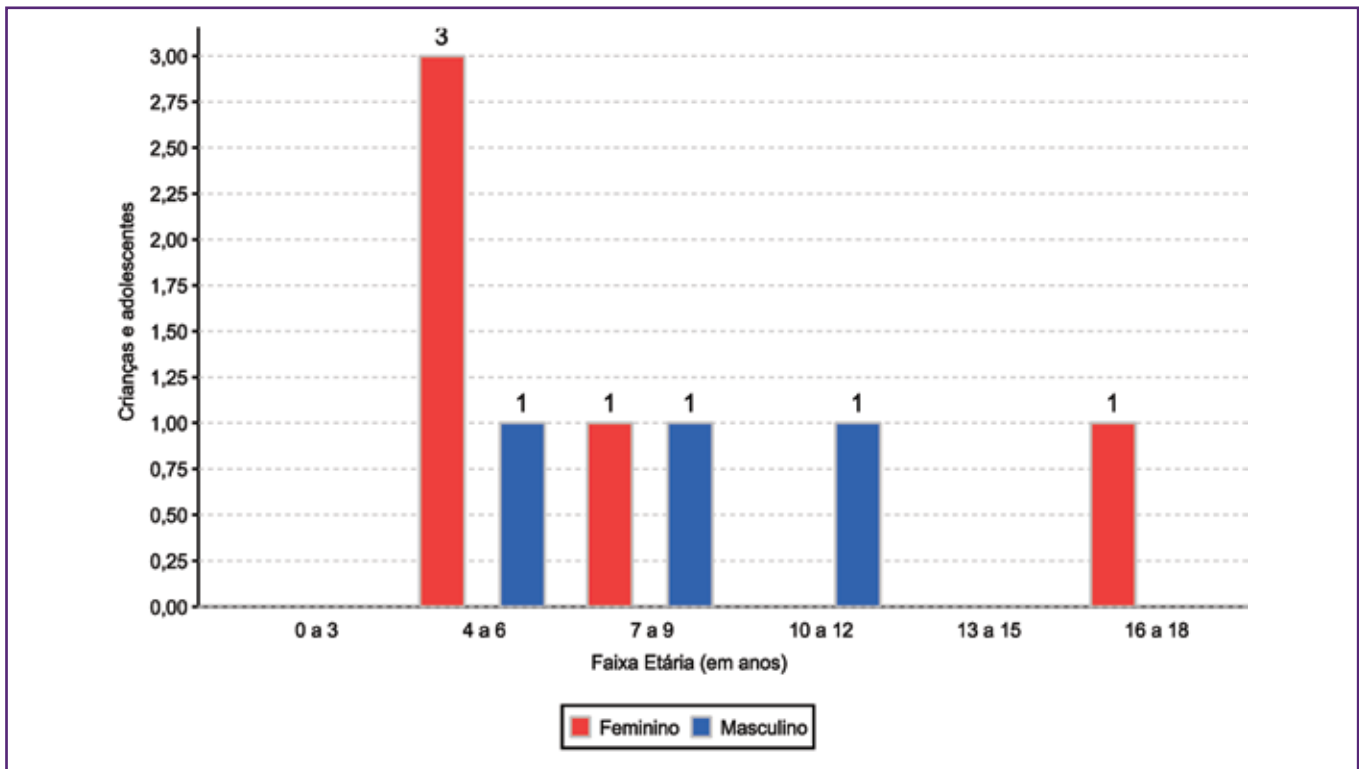

### Escolaridade das crianças e adolescentes acolhidos, por faixa etária

Faixa etária	Estuda	%	Não Estuda	%	Total	%
4 a 5	1	33,33	2	66,67	3	100,00
6 a 15	3	75,00	1	25,00	4	100,00
16 a 18	1	100,00	0	0,00	1	100,00
<b>Total</b>	<b>5</b>	<b>62,50</b>	<b>3</b>	<b>37,50</b>	<b>8</b>	<b>100,00</b>

### Faixa etária das crianças e adolescentes que não estudam

Faixa etária	nº de c/a	%
4 a 5	2	66,67
6 a 15	1	33,33
<b>Total</b>	<b>3</b>	<b>100,00</b>

### Faixa etária (em percentual) das crianças e adolescentes que não estudam

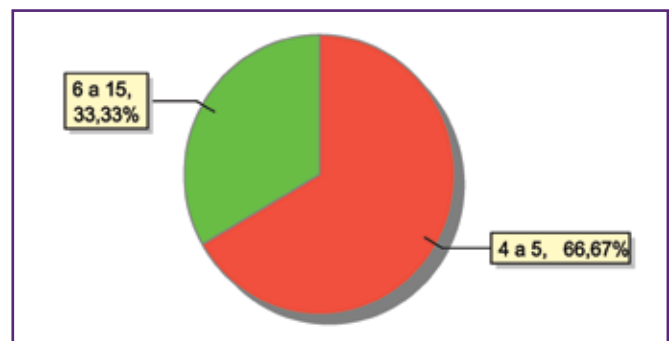

**Dos indicadores de período e motivo de acolhimento / desligamento**  
**Tempo de institucionalização das crianças e adolescentes que se encontram em regime**  
**de acolhimento institucional ou familiar**

Crianças e adolescentes que estão acolhidos	nº de c/a	%
Há menos de 6 meses	8	100,00
<b>Total</b>	<b>8</b>	<b>100,00</b>

**Motivo de acolhimento**

Motivo	nº de c/a	%	feminino	masculino
Negligência	4	50,00	2	2
Abusos físicos ou psicológicos contra a criança ou adolescente	2	25,00	1	1
Abuso sexual / Suspeita de abuso sexual	1	12,50	1	0
Conflitos no ambiente familiar	1	12,50	1	0
<b>Total</b>	<b>8</b>	<b>100,00</b>	<b>5</b>	<b>3</b>

**Motivo de desligamento**

Motivo	nº de c/a	%	feminino	masculino
Colocação em família substituta	17	47,22	7	10
Reintegração Familiar	16	44,44	12	4
Evasão	2	5,56	2	0
Maioridade ou Emancipação	1	2,78	1	0
<b>Total</b>	<b>36</b>	<b>100,00</b>	<b>22</b>	<b>14</b>

**Dos indicadores que podem contribuir para a definição da situação jurídica das crianças e adolescentes acolhidos**  
**Relação entre visitação e Ação de Destituição do Poder Familiar (DPF)**

Situação	nº de c/a	%	nº de c/a com DPF	% de c/a com DPF	nº de c/a sem DPF	% de c/a sem DPF
Com visita	6	100,00	6	100,00	0	0,00
Sem visita	2	100,00	0	0,00	2	100,00
<b>Total</b>	<b>8</b>	<b>100,00</b>	<b>6</b>	<b>75,00</b>	<b>2</b>	<b>25,00</b>

**Faixa etária das crianças e adolescentes sem visita**

Faixa etária	nº de c/a	%	nº de c/a com DPF	% de c/a com DPF	nº de c/a sem DPF	% de c/a sem DPF
4 a 6	2	100,00	0	0,00	2	100,00
<b>Total</b>	<b>2</b>	<b>100,00</b>	<b>0</b>	<b>0,00</b>	<b>2</b>	<b>100,00</b>



### Detalhamento da visitação

Situação	nº de c/a	%
Semanal	4	50,00
Quinzenal	2	25,00
Sem visita	2	25,00
<b>Total</b>	<b>8</b>	<b>100,00</b>

### Detalhamento dos vínculos biológicos das crianças e adolescentes acolhidos

Situação	nº de c/a	%
Pai e/ou mãe vivo(s)	8	100,00
<b>Total</b>	<b>8</b>	<b>100,00</b>

### Detalhamento dos vínculos jurídicos das crianças e adolescentes acolhidos

#### Crianças e adolescentes com pai e/ou mãe vivo(s)

Crianças e adolescentes	nº de c/a	%
Sem DPF	2	25,00
Com DPF	6	75,00
<b>Total</b>	<b>8</b>	<b>100,00</b>

### Panorama e detalhamento da situação das crianças e adolescentes no sistema de justiça

Ações Judiciais	nº de ações	%
Ação de Destituição do Poder Familiar	6	75,00
Representação em face dos pais ou responsável (Art. 249, ECA)	2	25,00
<b>Total</b>	<b>8</b>	<b>100,00</b>

Procedimentos Judiciais	nº de procedimentos	%
Procedimento Preliminar de Acolhimento	1	100,00
<b>Total</b>	<b>1</b>	<b>100,00</b>

## MUNICÍPIO: VALENÇA

Dos indicadores de distribuição geográfica das crianças e adolescentes acolhidos

Distribuição da população infantojuvenil acolhida

Total das entidades de acolhimento institucional e familiar, das crianças e adolescentes inseridos nesses regimes, das crianças e adolescentes aptos à adoção, das crianças e adolescentes sem registro civil de nascimento, das crianças e adolescentes sem visita

nº de entidades	nº de c/a	% de c/a no Estado	aptos à adoção	% aptos à adoção	Sem R.C.N.	Sem visita
1	15	0,56	0	0,00	0	8

Origem da população infantojuvenil acolhida no Município

Município	Acolhidos	%
Valença	14	93,33
Rio de Janeiro	1	6,67
<b>Total</b>	<b>15</b>	<b>100,00</b>

Distribuição da população infantojuvenil oriunda do Município analisado acolhida pelos demais Municípios do Estado

Município de localização do acolhido	Acolhidos	%
Valença	14	93,33
Rio das Flores	1	6,67
<b>Total</b>	<b>15</b>	<b>100,00</b>

Dos indicadores de faixa etária, sexo e escolaridade das crianças e adolescentes acolhidos

Faixa etária das crianças e adolescentes acolhidos

Faixa etária	nº de c/a	%
0 a 3	1	6,67
4 a 6	5	33,33
7 a 9	1	6,67
10 a 12	4	26,67
13 a 15	4	26,67
<b>Total</b>	<b>15</b>	<b>100,00</b>

Percentual de crianças e adolescentes acolhidos por faixa etária

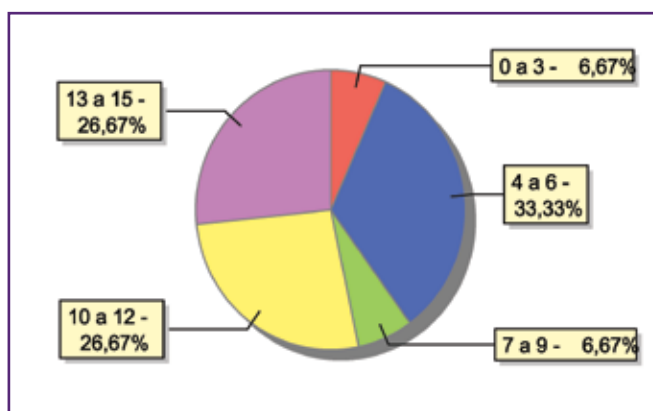





### Distribuição das crianças e adolescentes acolhidos por sexo e faixa etária

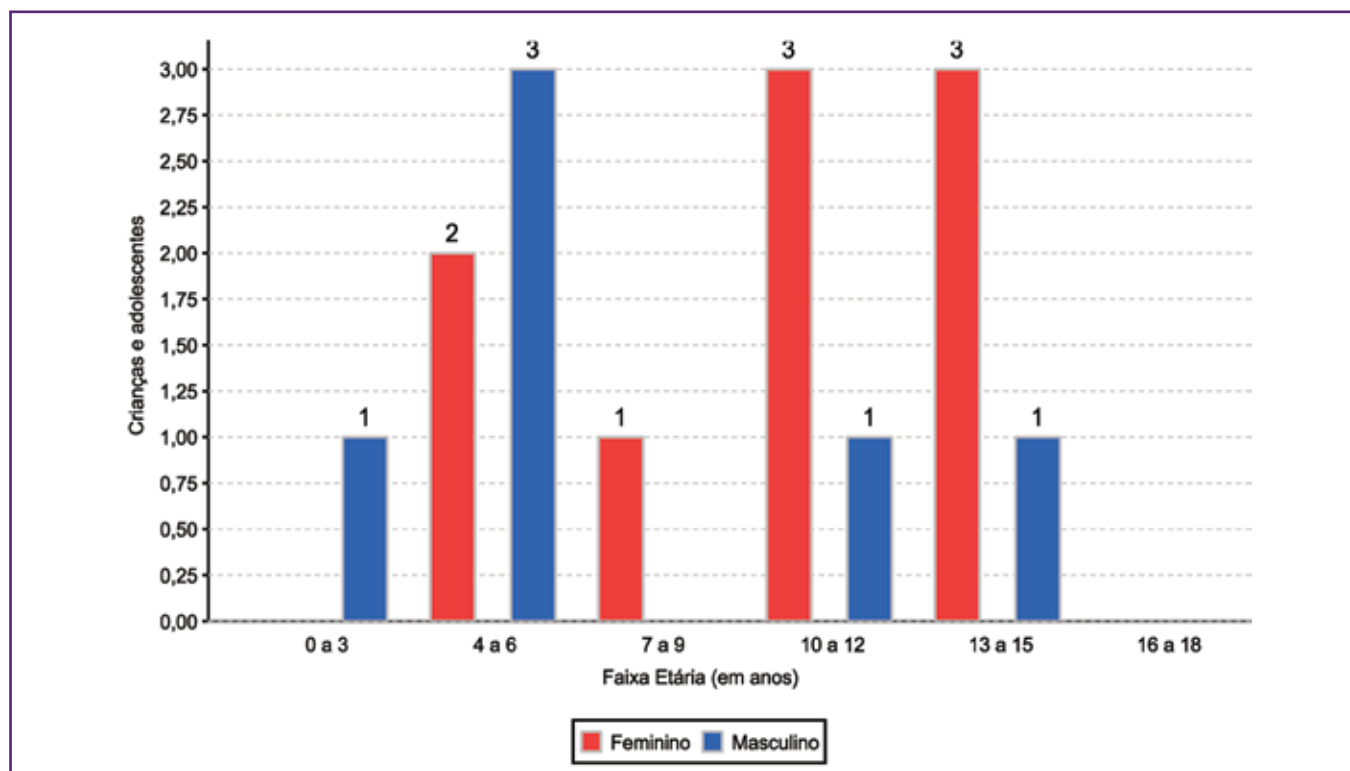

### Escolaridade das crianças e adolescentes acolhidos, por faixa etária

Faixa etária	Estuda	%	Não Estuda	%	Total	%
0 a 3	1	100,00	0	0,00	1	100,00
4 a 5	3	100,00	0	0,00	3	100,00
6 a 15	10	90,91	1	9,09	11	100,00
<b>Total</b>	<b>14</b>	<b>93,33</b>	<b>1</b>	<b>6,67</b>	<b>15</b>	<b>100,00</b>

### Faixa etária das crianças e adolescentes que não estudam

Faixa etária	nº de c/a	%
6 a 15	1	100,00
<b>Total</b>	<b>1</b>	<b>100,00</b>

### Faixa etária (em percentual) das crianças e adolescentes que não estudam

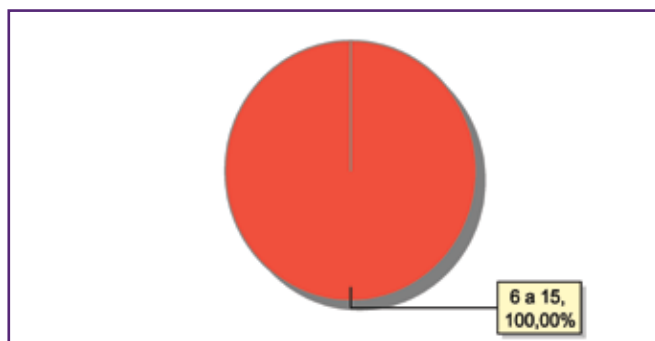

### Dos indicadores de deficiência e saúde

#### Crianças e adolescentes acolhidos que necessitam de tratamento de saúde especial

Necessidade de tratamento de saúde especial	nº de c/a	%
Sim	5	33,33
Não	10	66,67
<b>Total</b>	<b>15</b>	<b>100,00</b>

#### Doenças mais comuns

Doenças mais comuns	Incidência	%
Acompanhamento psicológico	4	80,00
Dificuldades fonoaudiológicas (tratamento fonoaudiológico)	1	20,00
<b>Total</b>	<b>5</b>	<b>100,00</b>

### Dos indicadores de período e motivo de acolhimento / desligamento

#### Tempo de institucionalização das crianças e adolescentes que se encontram em regime de acolhimento institucional ou familiar

Crianças e adolescentes que estão acolhidos	nº de c/a	%
Há menos de 6 meses	7	46,67
Há mais de 6 meses e há menos de 1 ano	4	26,67
Há mais de 1 ano e há menos de 2 anos	2	13,33
Há mais de 5 anos e há menos de 10 anos	2	13,33
<b>Total</b>	<b>15</b>	<b>100,00</b>

#### Percentual - tempo de acolhimento

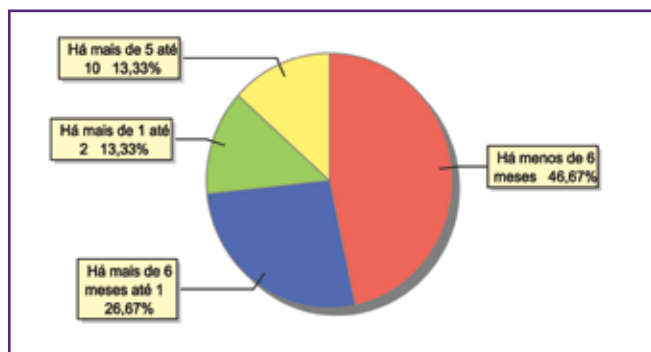

#### Motivo de acolhimento

Motivo	nº de c/a	%	feminino	masculino
Conflitos no ambiente familiar	6	40,00	3	3
Abandono pelos pais ou responsáveis	5	33,33	3	2
Abusos físicos ou psicológicos contra a criança ou adolescente	2	13,33	2	0
Em razão de sua conduta	1	6,67	0	1
Pais ou responsáveis dependentes químicos ou alcoolistas	1	6,67	1	0
<b>Total</b>	<b>15</b>	<b>100,00</b>	<b>9</b>	<b>6</b>



### Motivo de acolhimento – principais ocorrências

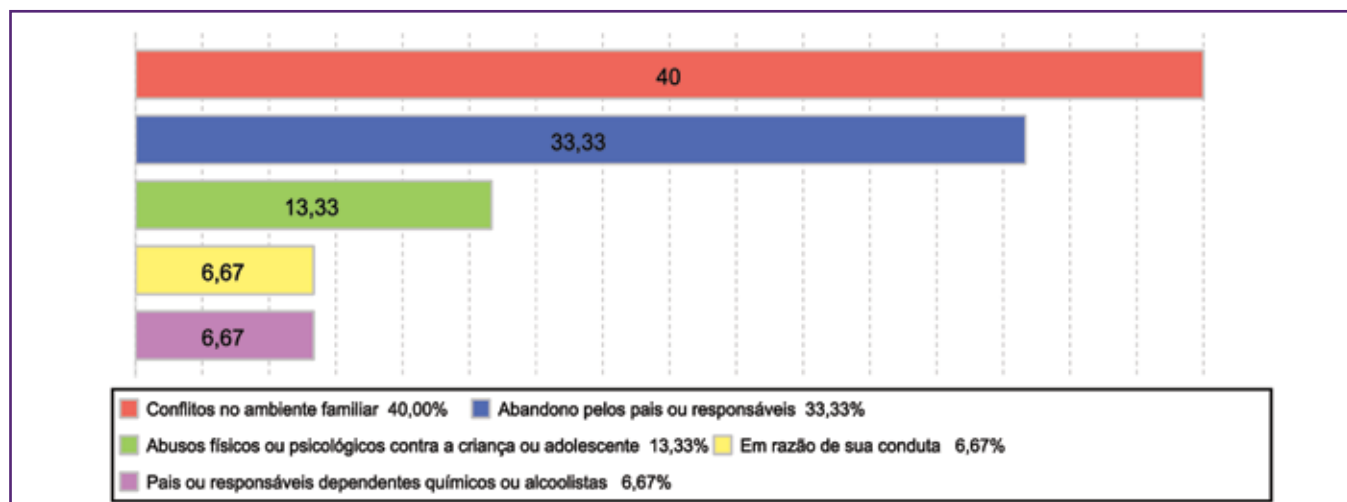

### Motivo de desligamento

Motivo	nº de c/a	%	feminino	masculino
Reintegração Familiar	16	69,57	7	9
Colocação em família substituta	3	13,04	2	1
Transferência para outro regime de atendimento	2	8,70	0	2
Evasão	1	4,35	0	1
Maioridade ou Emancipação	1	4,35	1	0
<b>Total</b>	<b>23</b>	<b>100,00</b>	<b>10</b>	<b>13</b>

### Dos indicadores que podem contribuir para a definição da situação jurídica das crianças e adolescentes acolhidos Relação entre visitação e Ação de Destituição do Poder Familiar (DPF)

Situação	nº de c/a	%	nº de c/a com DPF	% de c/a com DPF	nº de c/a sem DPF	% de c/a sem DPF
Com visita	7	100,00	0	0,00	7	100,00
Sem visita	8	100,00	0	0,00	8	100,00
<b>Total</b>	<b>15</b>	<b>100,00</b>	<b>0</b>	<b>0,00</b>	<b>15</b>	<b>100,00</b>

### Faixa etária das crianças e adolescentes sem visita

Faixa etária	nº de c/a	%	nº de c/a com DPF	% de c/a com DPF	nº de c/a sem DPF	% de c/a sem DPF
4 a 6	3	100,00	0	0,00	3	100,00
7 a 9	1	100,00	0	0,00	1	100,00
10 a 12	2	100,00	0	0,00	2	100,00
13 a 15	2	100,00	0	0,00	2	100,00
<b>Total</b>	<b>8</b>	<b>100,00</b>	<b>0</b>	<b>0,00</b>	<b>8</b>	<b>100,00</b>

### Detalhamento da visitação

Situação	nº de c/a	%
Semanal	7	46,67
Sem visita	8	53,33
<b>Total</b>	<b>15</b>	<b>100,00</b>

### Detalhamento dos vínculos biológicos das crianças e adolescentes acolhidos

Situação	nº de c/a	%
Pai e/ou mãe vivo(s)	15	100,00
<b>Total</b>	<b>15</b>	<b>100,00</b>

### Detalhamento dos vínculos jurídicos das crianças e adolescentes acolhidos

#### Crianças e adolescentes com pai e/ou mãe vivo(s)

Crianças e adolescentes	nº de c/a	%
Sem DPF	15	100,00
<b>Total</b>	<b>15</b>	<b>100,00</b>

### Panorama e detalhamento da situação das crianças e adolescentes no sistema de justiça

Panorama da situação das crianças e adolescentes no sistema de justiça	nº de c/a	%
Com ações judiciais	5	33,33
Sem ações judiciais	10	66,67
<b>Total</b>	<b>15</b>	<b>100,00</b>

### Distribuição percentual de ações

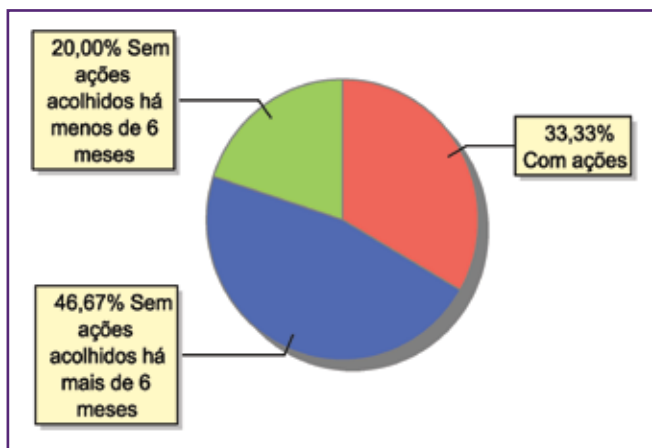



<b>Acompanhamento no âmbito da PJIJ de crianças e adolescentes sem ações judiciais</b>	<b>nº de c/a</b>	<b>%</b>
Sem P.A. acolhido há mais de 6 meses	7	70,00
Sem P.A. acolhido há menos de 6 meses	3	30,00
<b>Total</b>	<b>10</b>	<b>100,00</b>

<b>Acompanhamento no âmbito do Poder Judiciário</b>	<b>nº de c/a</b>	<b>%</b>
Com ações judiciais	5	33,33
Com procedimentos judiciais	10	66,67
<b>Total</b>	<b>15</b>	<b>100,00</b>

<b>Ações Judiciais</b>	<b>nº de ações</b>	<b>%</b>
Averiguação de situação de risco de criança ou adolescente	4	80,00
Ação de Alimentos em face dos pais ou responsável	1	20,00
<b>Total</b>	<b>5</b>	<b>100,00</b>

<b>Procedimentos Judiciais</b>	<b>nº de procedimentos</b>	<b>%</b>
Outros Procedimentos Judiciais	10	76,92
Procedimento de Abrigo na Esfera Judicial/ PAMP	2	15,38
Procedimento Preliminar de Acolhimento	1	7,69
<b>Total</b>	<b>13</b>	<b>100,00</b>

## MUNICÍPIO: VASSOURAS

Dos indicadores de distribuição geográfica das crianças e adolescentes acolhidos

Distribuição da população infantojuvenil acolhida

Total das entidades de acolhimento institucional e familiar, das crianças e adolescentes inseridos nesses regimes, das crianças e adolescentes aptos à adoção, das crianças e adolescentes sem registro civil de nascimento, das crianças e adolescentes sem visita

nº de entidades	nº de c/a	% de c/a no Estado	aptos à adoção	% aptos à adoção	Sem R.C.N.	Sem visita
1	5	0,19	0	0,00	0	3

Origem da população infantojuvenil acolhida no Município

Município	Acolhidos	%
Vassouras	5	100,00

Distribuição da população infantojuvenil oriunda do Município analisado acolhida pelos demais Municípios do Estado

Município de localização do acolhido	Acolhidos	%
Vassouras	5	100,00
<b>Total</b>	<b>5</b>	<b>100,00</b>

Dos indicadores de faixa etária, sexo e escolaridade das crianças e adolescentes acolhidos

Faixa etária das crianças e adolescentes acolhidos

Faixa etária	nº de c/a	%
10 a 12	1	20,00
13 a 15	3	60,00
16 a 18	1	20,00
<b>Total</b>	<b>5</b>	<b>100,00</b>

Percentual de crianças e adolescentes acolhidos por faixa etária

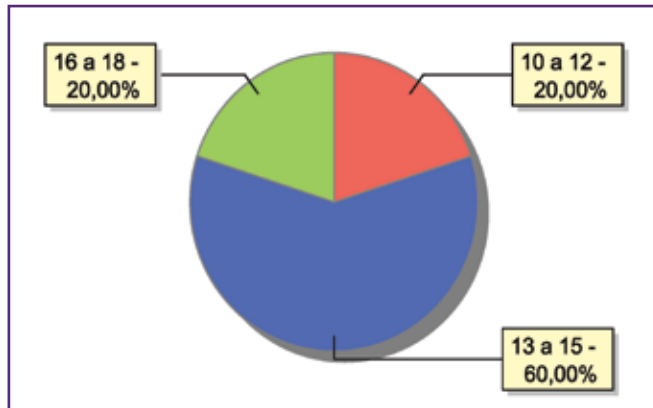



### Distribuição das crianças e adolescentes acolhidos por sexo e faixa etária

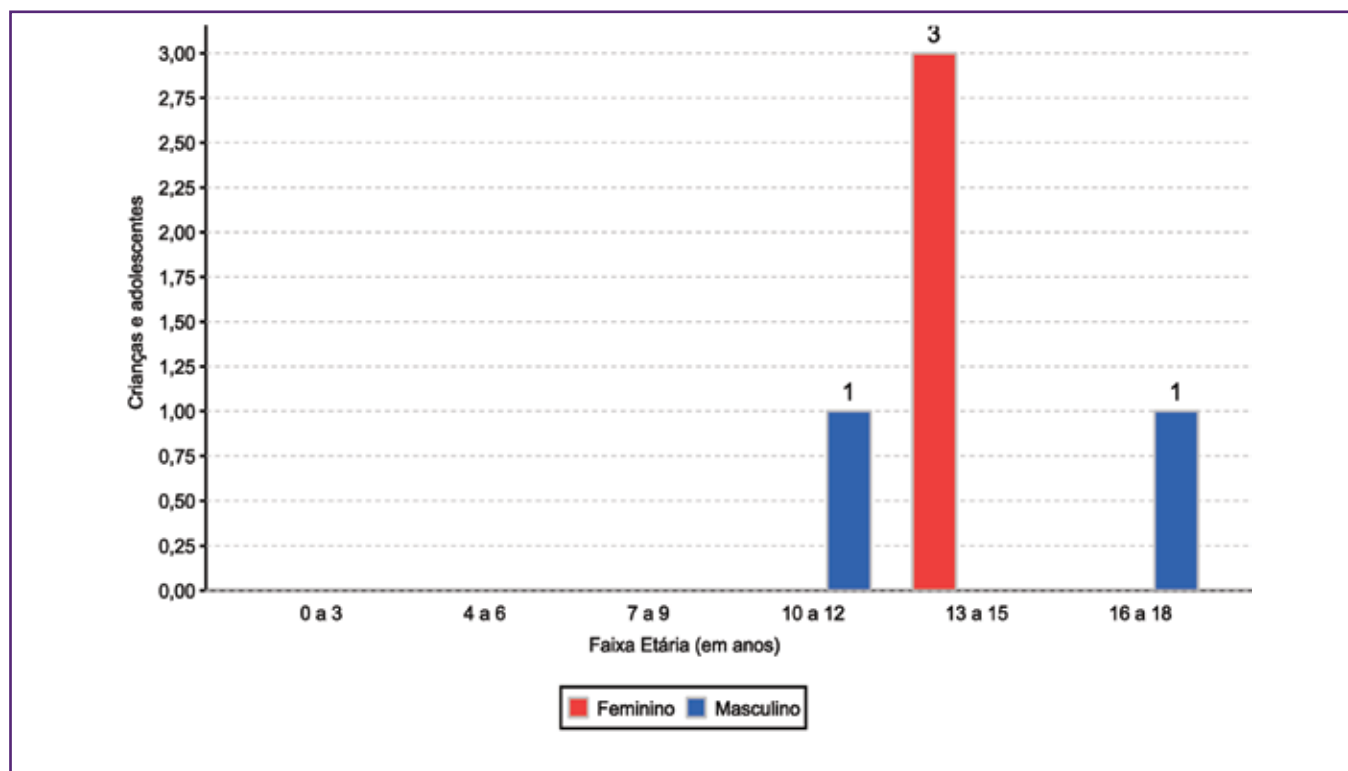

### Escolaridade das crianças e adolescentes acolhidos, por faixa etária

Faixa etária	Estuda	%	Não Estuda	%	Total	%
6 a 15	3	75,00	1	25,00	4	100,00
16 a 18	0	0,00	1	100,00	1	100,00
<b>Total</b>	<b>3</b>	<b>60,00</b>	<b>2</b>	<b>40,00</b>	<b>5</b>	<b>100,00</b>

### Faixa etária das crianças e adolescentes que não estudam

Faixa etária	nº de c/a	%
6 a 15	1	50,00
16 a 18	1	50,00
<b>Total</b>	<b>2</b>	<b>100,00</b>

### Faixa etária (em percentual) das crianças e adolescentes que não estudam

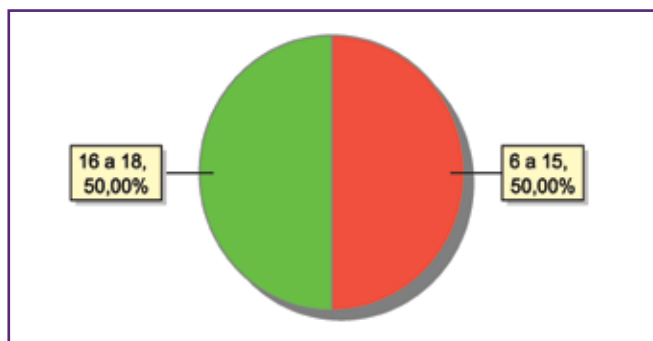

### Dos indicadores de deficiência e saúde

#### Crianças e adolescentes acolhidos que necessitam de tratamento de saúde especial

Necessidade de tratamento de saúde especial	nº de c/a	%
Sim	1	20,00
Não	4	80,00
<b>Total</b>	<b>5</b>	<b>100,00</b>

#### Doenças mais comuns

Doenças mais comuns	Incidência	%
Acompanhamento psicológico	1	100,00
<b>Total</b>	<b>1</b>	<b>100,00</b>

### Dos indicadores de período e motivo de acolhimento / desligamento

#### Tempo de institucionalização das crianças e adolescentes que se encontram em regime de acolhimento institucional ou familiar

Crianças e adolescentes que estão acolhidos	nº de c/a	%
Há menos de 6 meses	4	80,00
Há mais de 6 meses e há menos de 1 ano	1	20,00
<b>Total</b>	<b>5</b>	<b>100,00</b>

#### Motivo de acolhimento

Motivo	nº de c/a	%	feminino	masculino
Abandono pelos pais ou responsáveis	1	20,00	1	0
Conflitos no ambiente familiar	1	20,00	1	0
Em razão de sua conduta	1	20,00	0	1
Negligência	1	20,00	1	0
Risco de vida na comunidade	1	20,00	0	1
<b>Total</b>	<b>5</b>	<b>100,00</b>	<b>3</b>	<b>2</b>

#### Motivo de desligamento

Motivo	nº de c/a	%	feminino	masculino
Reintegração Familiar	32	76,19	18	14
Colocação em família substituta	3	7,14	2	1
Evasão	3	7,14	3	0
Maioridade ou Emancipação	2	4,76	2	0
Transferência para outro regime de atendimento	2	4,76	2	0
<b>Total</b>	<b>42</b>	<b>100,00</b>	<b>27</b>	<b>15</b>





**Dos indicadores que podem contribuir para a definição da situação jurídica das crianças e adolescentes acolhidos**  
**Relação entre visitação e Ação de Destituição do Poder Familiar (DPF)**

Situação	nº de c/a	%	nº de c/a com DPF	% de c/a com DPF	nº de c/a sem DPF	% de c/a sem DPF
Com visita	2	100,00	0	0,00	2	100,00
Sem visita	3	100,00	0	0,00	3	100,00
<b>Total</b>	<b>5</b>	<b>100,00</b>	<b>0</b>	<b>0,00</b>	<b>5</b>	<b>100,00</b>

**Faixa etária das crianças e adolescentes sem visita**

Faixa etária	nº de c/a	%	nº de c/a com DPF	% de c/a com DPF	nº de c/a sem DPF	% de c/a sem DPF
13 a 15	2	100,00	0	0,00	2	100,00
16 a 18	1	100,00	0	0,00	1	100,00
<b>Total</b>	<b>3</b>	<b>100,00</b>	<b>0</b>	<b>0,00</b>	<b>3</b>	<b>100,00</b>

**Detalhamento da visitação**

Situação	nº de c/a	%
Semanal	2	40,00
Sem visita	3	60,00
<b>Total</b>	<b>5</b>	<b>100,00</b>

**Detalhamento dos vínculos biológicos das crianças e adolescentes acolhidos**

Situação	nº de c/a	%
Pai e/ou mãe vivo(s)	5	100,00
<b>Total</b>	<b>5</b>	<b>100,00</b>

**Detalhamento dos vínculos jurídicos das crianças e adolescentes acolhidos**

**Crianças e adolescentes com pai e/ou mãe vivo(s)**

Crianças e adolescentes	nº de c/a	%
Sem DPF	5	100,00
<b>Total</b>	<b>5</b>	<b>100,00</b>

### Panorama e detalhamento da situação das crianças e adolescentes no sistema de justiça

Panorama da situação das crianças e adolescentes no sistema de justiça	nº de c/a	%
Com ações judiciais	1	20,00
Sem ações judiciais	4	80,00
<b>Total</b>	<b>5</b>	<b>100,00</b>

### Distribuição percentual de ações

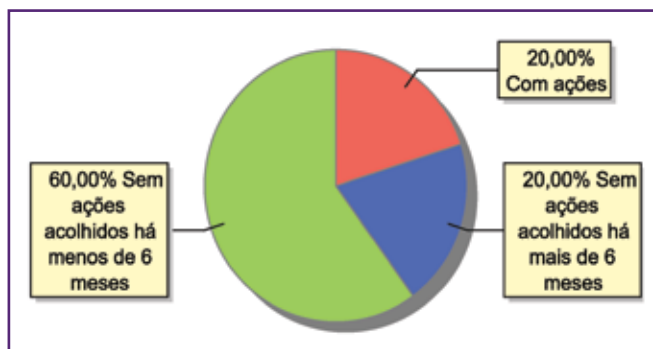

Acompanhamento no âmbito da PJJ de crianças e adolescentes sem ações judiciais	nº de c/a	%
Sem P.A. acolhido há mais de 6 meses	1	25,00
Sem P.A. acolhido há menos de 6 meses	3	75,00
<b>Total</b>	<b>4</b>	<b>100,00</b>

Acompanhamento no âmbito do Poder Judiciário	nº de c/a	%
Com ações judiciais	1	20,00
Sem ações ou procedimentos judiciais	4	80,00
<b>Total</b>	<b>5</b>	<b>100,00</b>

Ações Judiciais	nº de ações	%
Averiguação de situação de risco de criança ou adolescente	1	100,00
<b>Total</b>	<b>1</b>	<b>100,00</b>

Procedimentos Judiciais	nº de procedimentos	%
Procedimento de Abrigo na Esfera Judicial/ PAMP	1	100,00
<b>Total</b>	<b>1</b>	<b>100,00</b>



## MUNICÍPIO: VOLTA REDONDA

Dos indicadores de distribuição geográfica das crianças e adolescentes acolhidos

Distribuição da população infantojuvenil acolhida

Total das entidades de acolhimento institucional e familiar, das crianças e adolescentes inseridos nesses regimes, das crianças e adolescentes aptos à adoção, das crianças e adolescentes sem registro civil de nascimento, das crianças e adolescentes sem visita

nº de entidades	nº de c/a	% de c/a no Estado	aptos à adoção	% aptos à adoção	Sem R.C.N.	Sem visita
5	36	1,35	1	2,78	0	15

Origem da população infantojuvenil acolhida no Município

Município	Acolhidos	%
Volta Redonda	34	94,44
Barra Mansa	2	5,56
<b>Total</b>	<b>36</b>	<b>100,00</b>

Distribuição da população infantojuvenil oriunda do Município analisado acolhida pelos demais Municípios do Estado

Município de localização do acolhido	Acolhidos	%
Volta Redonda	34	89,47
Barra do Pirai	1	2,63
Barra Mansa	1	2,63
Resende	1	2,63
Rio de Janeiro	1	2,63
<b>Total</b>	<b>38</b>	<b>100,00</b>

Dos indicadores de faixa etária, sexo e escolaridade das crianças e adolescentes acolhidos

Faixa etária das crianças e adolescentes acolhidos

Faixa etária	nº de c/a	%
0 a 3	10	27,78
4 a 6	2	5,56
7 a 9	4	11,11
10 a 12	5	13,89
13 a 15	8	22,22
16 a 18	7	19,44
<b>Total</b>	<b>36</b>	<b>100,00</b>

Percentual de crianças e adolescentes acolhidos por faixa etária

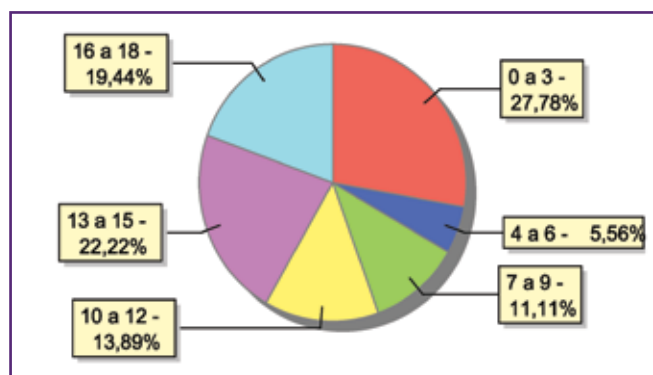

**Distribuição das crianças e adolescentes acolhidos por sexo e faixa etária**

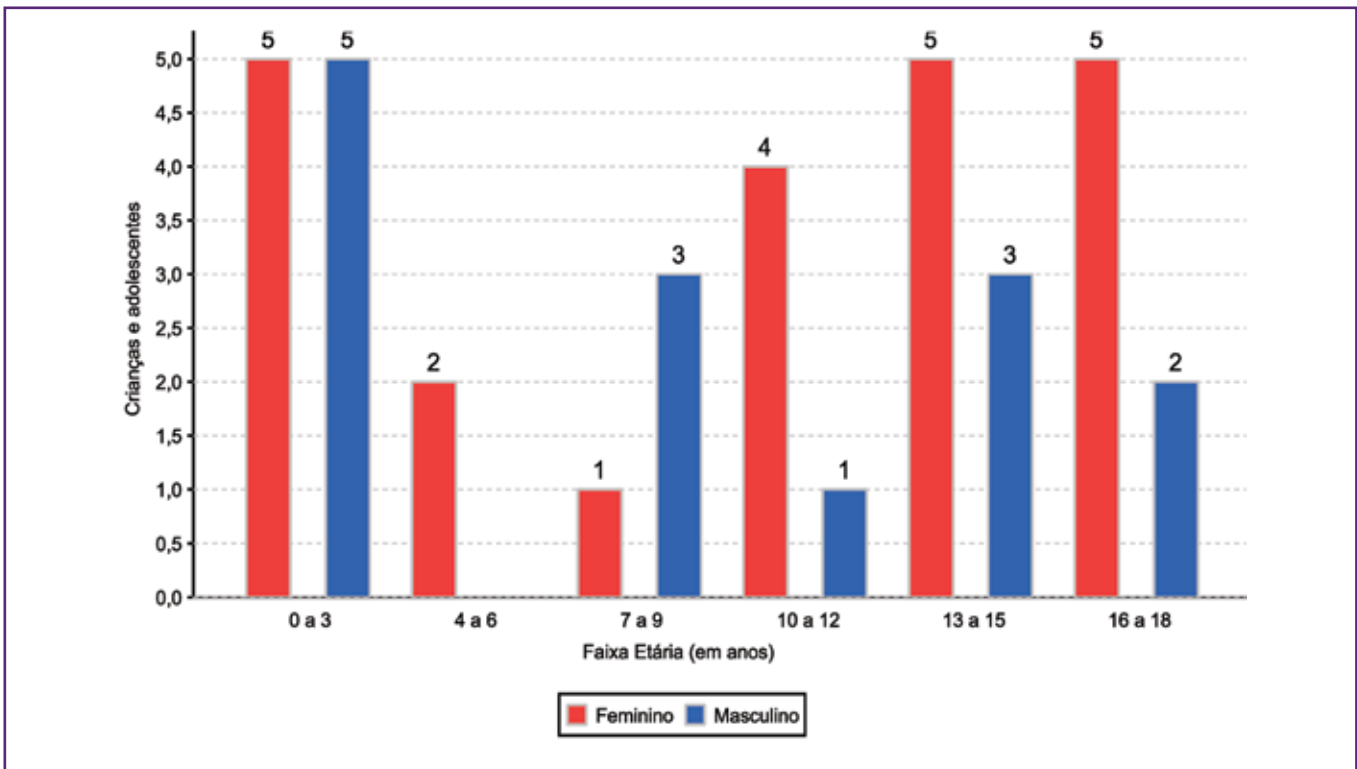

**Escolaridade das crianças e adolescentes acolhidos, por faixa etária**

Faixa etária	Estuda	%	Não Estuda	%	Total	%
0 a 3	1	10,00	9	90,00	10	100,00
4 a 5	1	50,00	1	50,00	2	100,00
6 a 15	15	88,24	2	11,76	17	100,00
16 a 18	3	42,86	4	57,14	7	100,00
<b>Total</b>	<b>20</b>	<b>55,56</b>	<b>16</b>	<b>44,44</b>	<b>36</b>	<b>100,00</b>

**Faixa etária das crianças e adolescentes que não estudam**

Faixa etária	nº de c/a	%
0 a 3	9	56,25
4 a 5	1	6,25
6 a 15	2	12,50
16 a 18	4	25,00
<b>Total</b>	<b>16</b>	<b>100,00</b>

**Faixa etária (em percentual) das crianças e adolescentes que não estudam**

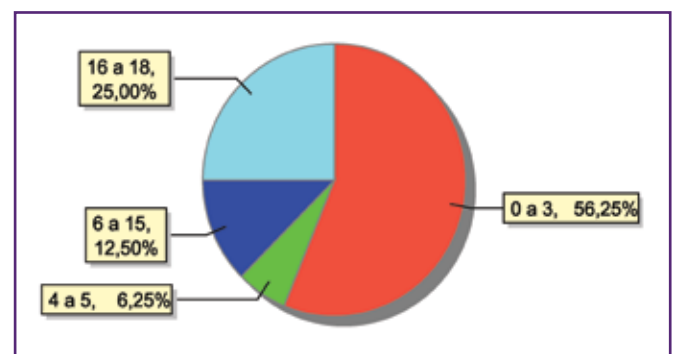



### Dos indicadores de deficiência e saúde

#### Crianças e adolescentes portadores de necessidades especiais

Apresentam deficiência	nº de c/a	%
Sim	1	2,78
Não	35	97,22
<b>Total</b>	<b>36</b>	<b>100,00</b>

#### Detalhamento das crianças e adolescentes portadores de necessidades especiais.

Categoria	nº de c/a	%
Deficiência mental	1	100,00
<b>Total</b>	<b>1</b>	<b>100,00</b>

#### Crianças e adolescentes acolhidos que necessitam de tratamento de saúde especial

Necessidade de tratamento de saúde especial	nº de c/a	%
Sim	12	33,33
Não	24	66,67
<b>Total</b>	<b>36</b>	<b>100,00</b>

#### Doenças mais comuns

Doenças mais comuns	Incidência	%
Acompanhamento psicológico	9	52,94
Transtornos Mentais	2	11,76
Dificuldades fonoaudiológicas (tratamento fonoaudiológico)	1	5,88
Dificuldades psicomotoras (tratamento fisioterápico)	1	5,88
Doença Renal	1	5,88
Doenças Dermatológicas	1	5,88
DST (Doenças Sexualmente Transmissíveis)	1	5,88
HIV Positivo	1	5,88
<b>Total</b>	<b>17</b>	<b>100,00</b>

### Dos indicadores de período e motivo de acolhimento / desligamento

#### Tempo de institucionalização das crianças e adolescentes que se encontram em regime de acolhimento institucional ou familiar

Crianças e adolescentes que estão acolhidos	nº de c/a	%
Há menos de 6 meses	33	91,67
Há mais de 6 meses e há menos de 1 ano	2	5,56
Há mais de 1 ano e há menos de 2 anos	1	2,78
<b>Total</b>	<b>36</b>	<b>100,00</b>

#### Percentual – tempo de acolhimento

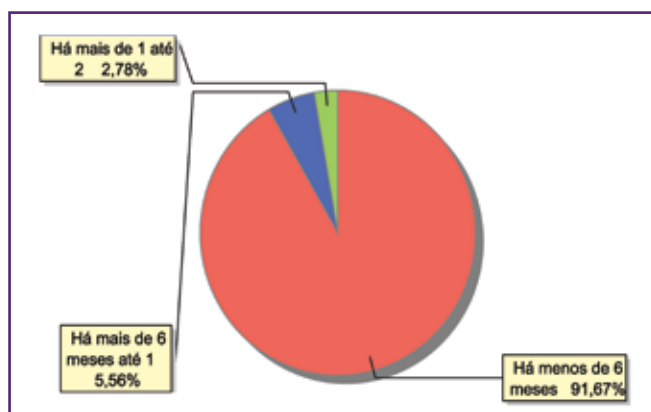

**Motivo de acolhimento**

Motivo	nº de c/a	%	feminino	masculino
Carência de recursos materiais da família ou responsáveis	10	27,78	7	3
Conflitos no ambiente familiar	9	25,00	7	2
Pais ou responsáveis dependentes químicos ou alcoolistas	4	11,11	2	2
Abusos físicos ou psicológicos contra a criança ou adolescente	3	8,33	3	0
Genitor(es) menor(es) de 18 anos abrigado(s) com o filho	3	8,33	1	2
Abandono pelos pais ou responsáveis	2	5,56	1	1
Negligência	2	5,56	1	1
Devolução por tentativa de colocação familiar mal sucedida	1	2,78	0	1
Risco de vida na comunidade	1	2,78	0	1
Situação de rua	1	2,78	0	1
<b>Total</b>	<b>36</b>	<b>100,00</b>	<b>22</b>	<b>14</b>

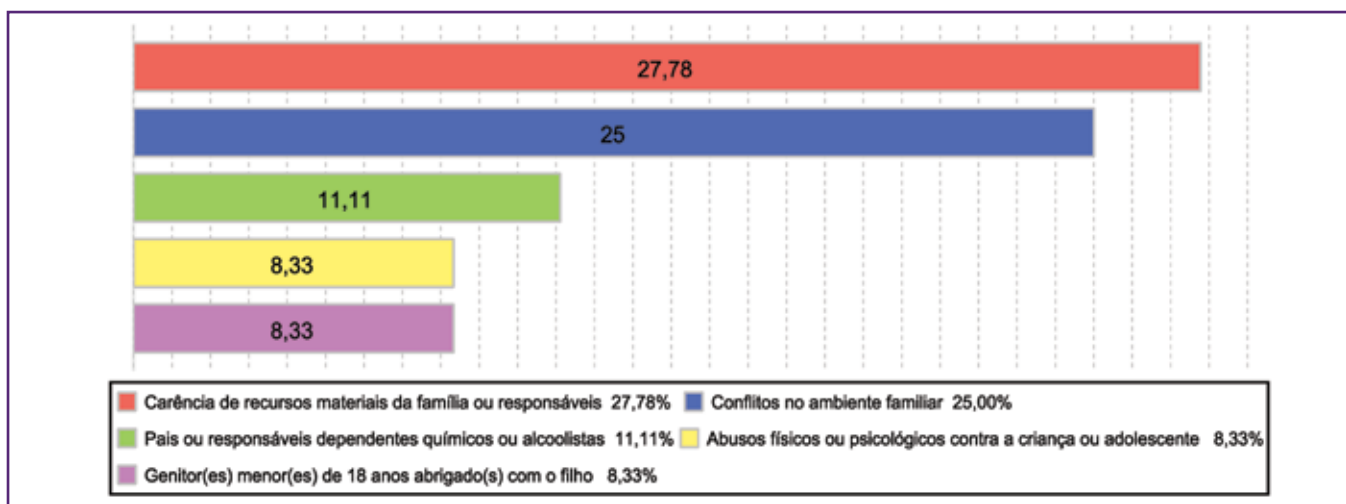
**Motivo de acolhimento – principais ocorrências**

**Motivo de desligamento**

Motivo	nº de c/a	%	feminino	masculino
Reintegração Familiar	127	52,26	63	64
Evasão	50	20,58	22	28
Colocação em família substituta	30	12,35	13	17
Transferência para outro regime de atendimento	27	11,11	14	13
Maioridade ou Emancipação	8	3,29	2	6
Óbito	1	0,41	0	1
<b>Total</b>	<b>243</b>	<b>100,00</b>	<b>114</b>	<b>129</b>



**Dos indicadores que podem contribuir para a definição da situação jurídica das crianças e adolescentes acolhidos**  
**Relação entre visitação e Ação de Destituição do Poder Familiar (DPF)**

Situação	nº de c/a	%	nº de c/a com DPF	% de c/a com DPF	nº de c/a sem DPF	% de c/a sem DPF
Com visita	21	100,00	0	0,00	21	100,00
Sem visita	15	100,00	4	26,67	11	73,33
<b>Total</b>	<b>36</b>	<b>100,00</b>	<b>4</b>	<b>11,11</b>	<b>32</b>	<b>88,89</b>

**Faixa etária das crianças e adolescentes sem visita**

Faixa etária	nº de c/a	%	nº de c/a com DPF	% de c/a com DPF	nº de c/a sem DPF	% de c/a sem DPF
0 a 3	3	100,00	2	66,67	1	33,33
4 a 6	1	100,00	0	0,00	1	100,00
7 a 9	1	100,00	1	100,00	0	0,00
10 a 12	3	100,00	0	0,00	3	100,00
13 a 15	4	100,00	0	0,00	4	100,00
16 a 18	3	100,00	1	33,33	2	66,67
<b>Total</b>	<b>15</b>	<b>100,00</b>	<b>4</b>	<b>26,67</b>	<b>11</b>	<b>73,33</b>

**Detalhamento da visitação**

Situação	nº de c/a	%
Diária	9	25,00
Semanal	12	33,33
Sem visita	15	41,67
<b>Total</b>	<b>36</b>	<b>100,00</b>

**Detalhamento dos vínculos biológicos das crianças e adolescentes acolhidos**

Situação	nº de c/a	%
Pai e/ou mãe vivo(s)	35	97,22
DPF com trânsito em julgado	1	2,78
<b>Total</b>	<b>36</b>	<b>100,00</b>

**Detalhamento dos vínculos jurídicos das crianças e adolescentes acolhidos**

**Crianças e adolescentes com pai e/ou mãe vivo(s)**

Crianças e adolescentes	nº de c/a	%
Sem DPF	32	88,89
Com DPF	4	11,11
<b>Total</b>	<b>36</b>	<b>100,00</b>

**Crianças e adolescentes aptos à adoção**

Motivo	nº de c/a	%
DPF com trânsito em julgado	1	100,00
<b>Total</b>	<b>1</b>	<b>100,00</b>

### Perfil dos aptos à adoção

Critério	Órfãos	DPF	Pais Desconhecidos	Entrega Voluntária	Total
<b>Sexo</b>					
Feminino	0	1	0	0	1
Total	0	1	0	0	1
<b>Faixa Etária</b>					
16 a 18	0	1	0	0	1
Total	0	1	0	0	1
<b>Tempo de Acolhimento</b>					
Há menos de 6 meses	0	1	0	0	1
Total	0	1	0	0	1
<b>Deficiências</b>					
Não	0	1	0	0	1
Total	0	1	0	0	1
<b>Doenças</b>					
Não	0	1	0	0	1
Total	0	1	0	0	1

### Panorama e detalhamento da situação das crianças e adolescentes no sistema de justiça

Panorama da situação das crianças e adolescentes no sistema de justiça	nº de c/a	%
Com ações judiciais	16	44,44
Sem ações judiciais	20	55,56
<b>Total</b>	<b>36</b>	<b>100,00</b>

### Distribuição percentual de ações

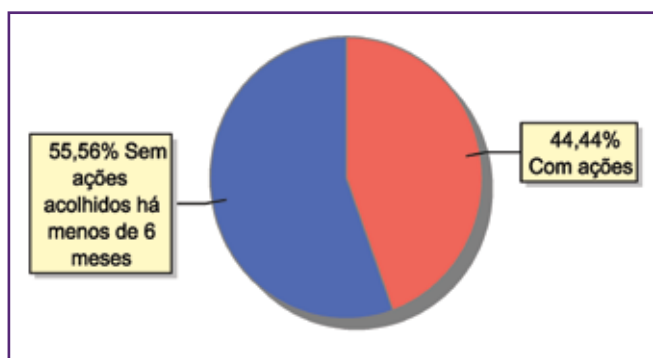





Acompanhamento no âmbito da PJIJ de crianças e adolescentes sem ações judiciais	nº de c/a	%
Com P.A.	13	65,00
Sem P.A. acolhido há menos de 6 meses	7	35,00
<b>Total</b>	<b>20</b>	<b>100,00</b>

Acompanhamento no âmbito do Poder Judiciário	nº de c/a	%
Com ações judiciais	16	44,44
Com procedimentos judiciais	19	52,78
Sem ações ou procedimentos judiciais	1	2,78
<b>Total</b>	<b>36</b>	<b>100,00</b>

Ações Judiciais	nº de ações	%
Representação em face dos pais ou responsável (Art. 249, ECA)	14	56,00
Ação de Guarda Judicial	4	16,00
Ação de Destituição do Poder Familiar	4	16,00
Ação de Investigação de Paternidade	1	4,00
Ação de Adoção	1	4,00
Ação de Alimentos em face dos pais ou responsável	1	4,00
<b>Total</b>	<b>25</b>	<b>100,00</b>

Procedimentos Judiciais	nº de procedimentos	%
Procedimento Preliminar de Acolhimento	23	88,46
Procedimento de Abrigo na Esfera Judicial/ PAMP	3	11,54
<b>Total</b>	<b>26</b>	<b>100,00</b>

