

3. CENSO ESTADUAL





ESTADO DO RIO DE JANEIRO

**Distribuição da população infantojuvenil acolhida no Estado do Rio de Janeiro
Total das entidades de acolhimento institucional e familiar, das crianças e adolescentes
inseridos nesses regimes, das crianças e adolescentes aptos à adoção, das crianças e
adolescentes sem registro civil de nascimento, das crianças e adolescentes sem visita**

ESTADO	nº de entidades	nº de c/a	% de c/a	aptos à adoção	% aptos à adoção	Sem R.C.N.	Sem Visita
Total	240	2.600	100,00	192	7,42	100	889
Acolhimento Institucional	207	2.229	85,73	164	6,3	1 92	797
Família Acolhedora Acolhimento Familiar	13	199	7,65	23	0,88	8	80
Acolhimento Institucional de 2ª a 6ª	5	87	3,35	1	0,04	0	3
Programa Aluno Residente	13	79	3,04	3	0,12	0	8
Especializado no Atendimento de Dependentes Químicos	2	6	0,23	0	0,00	0	1
Município	nº de entidades	nº de c/a	% de c/a	aptos à adoção	% aptos à adoção	Sem R.C.N.	Sem Visita
1 Rio de Janeiro	90	1.165	44,81	63	2,42	51	374
2 Niterói	12	149	5,73	18	0,69	5	43
3 Campos dos Goytacazes	8	129	4,96	4	0,15	2	59
4 Duque de Caxias	13	123	4,73	9	0,35	5	41
5 Nova Iguaçu	8	108	4,15	18	0,69	8	60
6 Petrópolis	7	72	2,77	1	0,04	1	13
7 Belford Roxo	4	69	2,65	5	0,19	5	38
8 São Gonçalo	6	56	2,15	7	0,27	0	20
9 Teresópolis	3	37	1,42	0	0,00	0	4
10 São João de Meriti	3	35	1,35	6	0,23	3	17
11 São Francisco do Itabapoana	1	34	1,31	1	0,04	1	15
12 Resende	2	32	1,23	5	0,19	2	15
13 Tanguá	1	31	1,19	3	0,12	1	16
14 Araruama	4	30	1,15	2	0,08	0	14
15 Itaperuna	3	27	1,04	12	0,46	0	11
16 Barra Mansa	4	25	0,96	0	0,00	0	9
17 Angra dos Reis	1	24	0,92	5	0,19	0	3
18 Volta Redonda	5	23	0,88	2	0,08	0	13
19 Miguel Pereira	1	23	0,88	0	0,00	0	0
20 Itaguaí	2	22	0,85	1	0,04	1	6
21 Guapimirim	1	22	0,85	1	0,04	1	9

Município	nº de entidades	nº de c/a	% de c/a	aptos à adoção	% aptos à adoção	Sem R.C.N.	Sem Visita
22 Nova Friburgo	2	20	0,77	6	0,23	0	7
23 Paty do Alferes	2	18	0,69	2	0,08	1	0
24 Queimados	2	18	0,69	0	0,00	0	8
25 Casimiro de Abreu	1	18	0,69	1	0,04	0	2
26 Mesquita	1	18	0,69	0	0,00	0	5
27 Carmo	3	17	0,65	1	0,04	0	5
28 Cabo Frio	2	16	0,62	0	0,00	2	11
29 Nilópolis	2	14	0,54	1	0,04	3	6
30 Areal	1	14	0,54	1	0,04	0	1
31 Paraíba do Sul	4	13	0,50	1	0,04	0	2
32 Macaé	1	13	0,50	0	0,00	1	1
33 São João da Barra	2	12	0,46	0	0,00	0	2
34 Valença	1	12	0,46	0	0,00	0	7
35 Barra do Piraí	2	11	0,42	2	0,08	0	5
36 São Pedro da Aldeia	1	11	0,42	0	0,00	0	5
37 Saquarema	1	11	0,42	0	0,00	4	0
38 Seropédica	1	11	0,42	0	0,00	0	2
39 Paraty	1	10	0,38	0	0,00	0	2
40 Rio Bonito	1	9	0,35	0	0,00	1	3
41 Rio das Ostras	1	9	0,35	0	0,00	0	6
42 Quissamã	1	8	0,31	0	0,00	0	0
43 São Fidélis	1	8	0,31	0	0,00	1	0
44 Três Rios	1	8	0,31	0	0,00	0	3
45 Engenheiro Paulo de Frontin	1	7	0,27	0	0,00	0	4
46 Sumidouro	1	7	0,27	0	0,00	0	1
47 Silva Jardim	2	6	0,23	0	0,00	0	4
48 Itaocara	1	6	0,23	0	0,00	0	0
49 Carapebus	1	4	0,15	0	0,00	0	3
50 Piraí	1	4	0,15	0	0,00	1	1
51 Trajano de Moraes	1	4	0,15	1	0,04	0	1
52 Vassouras	1	4	0,15	0	0,00	0	2
53 Cantagalo	1	3	0,12	3	0,12	0	0
54 Conceição de Macabu	1	3	0,12	0	0,00	0	1
55 Duas Barras	1	3	0,12	0	0,00	0	2
56 Mangaratiba	1	3	0,12	3	0,12	0	0



Município	nº de entidades	nº de c/a	% de c/a	aptos à adoção	% aptos à adoção	Sem R.C.N.	Sem Visita
57 Mendes	1	3	0,12	0	0,00	0	1
58 São Sebastião do Alto	1	3	0,12	3	0,12	0	3
59 Itatiaia	1	2	0,08	2	0,08	0	1
60 Rio das Flores	1	2	0,08	2	0,08	0	2
61 Rio Claro	1	1	0,04	0	0,00	0	0
62 Bom Jardim	1	0	0,00	0	0,00	0	0
63 Cachoeiras de Macacu	1	0	0,00	0	0,00	0	0
64 Cordeiro	1	0	0,00	0	0,00	0	0
65 Itaboraí	1	0	0,00	0	0,00	0	0
66 Macuco	1	0	0,00	0	0,00	0	0
67 Maricá	1	0	0,00	0	0,00	0	0
68 Porciúncula	1	0	0,00	0	0,00	0	0
69 Santa Maria Madalena	1	0	0,00	0	0,00	0	0

Distribuição percentual das crianças e adolescentes acolhidos no Estado do Rio de Janeiro - Maiores incidências

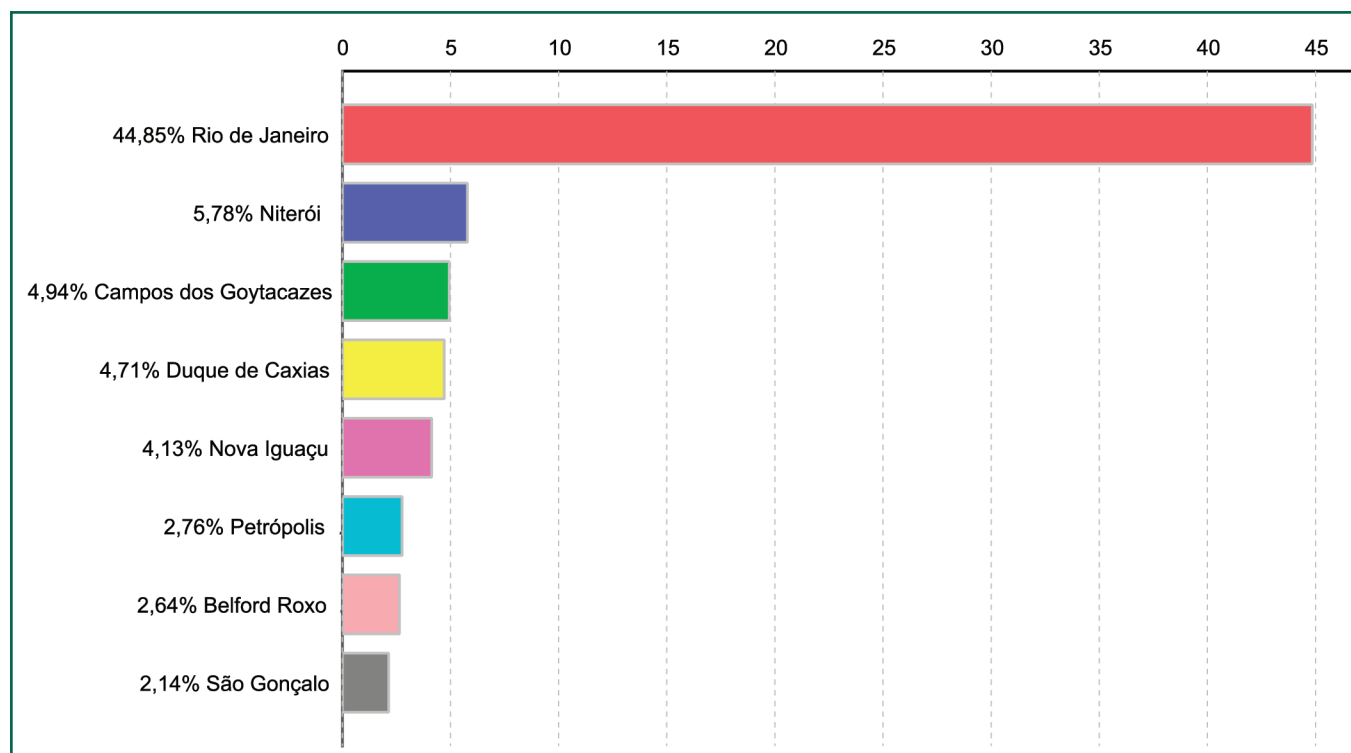



Relação entre a população infantojuvenil acolhida e o nº de habitantes do Município

Município	População	nº de c/a	c/a acolhido a cada 10.000 habitantes
1 Areal	11.009	14	12,717
2 Tanguá	28.322	31	10,946
3 Carmo	16.690	17	10,186
4 Miguel Pereira	24.585	23	9,355
5 São Francisco do Itabapoana	44.475	34	7,645
6 Paty do Alferes	25.132	18	7,162
7 Casimiro de Abreu	27.086	18	6,645
8 Engenheiro Paulo de Frontin	12.544	7	5,580
9 Guapimirim	44.692	22	4,923
10 Sumidouro	14.562	7	4,807
11 Quissamã	17.376	8	4,604
12 São João da Barra	28.889	12	4,154
13 Trajano de Moraes	9.706	4	4,121
14 Carapebus	10.677	4	3,746
15 São Sebastião do Alto	8.616	3	3,482
16 Paraíba do Sul	39.257	13	3,312
17 Niterói	474.002	149	3,143
18 Araruama	98.268	30	3,053
19 Paraty	32.838	10	3,045
20 Campos dos Goytacazes	426.154	129	3,027
21 Itaperuna	92.852	27	2,908
22 Duas Barras	10.438	3	2,874
23 Silva Jardim	21.362	6	2,809
24 Itaocara	22.069	6	2,719
25 Resende	118.547	32	2,699
26 Teresópolis	150.268	37	2,462
27 Rio das Flores	8.192	2	2,441
28 Petrópolis	306.645	72	2,348
29 Itaguaí	95.356	22	2,307
30 São Fidélis	37.477	8	2,135
31 Rio de Janeiro	6.093.472	1.165	1,912
32 Saquarema	62.174	11	1,769
33 Mendes	17.242	3	1,740
34 Rio Bonito	51.942	9	1,733



Município	População	nº de c/a	c/a acolhido a cada 10.000 habitantes
35 Valença	70.850	12	1,694
36 Piraí	24.170	4	1,655
37 Angra dos Reis	148.476	24	1,616
38 Conceição de Macabu	19.479	3	1,540
39 Seropédica	72.466	11	1,518
40 Cantagalo	19.799	3	1,515
41 Duque de Caxias	842.686	123	1,460
42 São Pedro da Aldeia	75.869	11	1,450
43 Belford Roxo	480.555	69	1,436
44 Barra Mansa	175.315	25	1,426
45 Queimados	130.275	18	1,382
46 Nova Iguaçu	830.672	108	1,300
47 Vassouras	32.495	4	1,231
48 Rio das Ostras	74.750	9	1,204
49 Barra do Piraí	96.282	11	1,142
50 Nova Friburgo	177.376	20	1,128
51 Três Rios	72.848	8	1,098
52 Mangaratiba	29.253	3	1,026
54 Cabo Frio	162.229	16	0,986
53 Mesquita	182.495	18	0,986
55 Nilópolis	153.581	14	0,912
56 Volta Redonda	255.653	23	0,900
57 Macaé	169.513	13	0,767
58 São João de Meriti	464.282	35	0,754
59 Itatiaia	31.185	2	0,641
60 São Gonçalo	960.631	56	0,583
61 Rio Claro	17.216	1	0,581
TOTAL		2.600	

**Relação entre a população infantojuvenil acolhida e o nº de habitantes do Município
Maiores incidências**

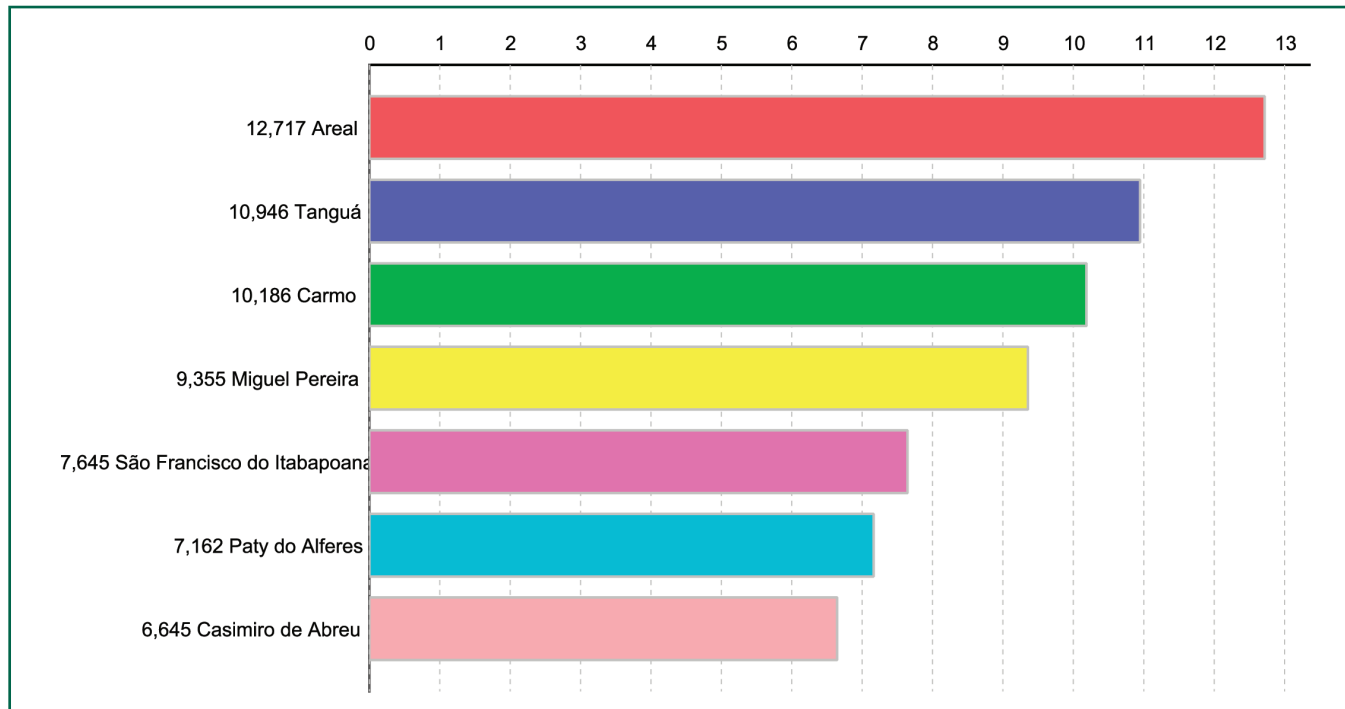

**Distribuição da população infantojuvenil acolhida no Estado do Rio de Janeiro por região
Total das entidades de acolhimento institucional e familiar, das crianças e adolescentes inseridos nesses regimes, das crianças e adolescentes aptos à adoção, das crianças e adolescentes sem registro civil de nascimento, das crianças e adolescentes sem visita**

ESTADO	nº de entidades	nº de c/a	% de c/a	aptos à adoção	% aptos à adoção	Sem R.C.N.	Sem Visita
Total	240	2.600	100,00	192	7,39	100	889
Região	nº de entidades	nº de c/a	% de c/a	aptos à adoção	% aptos à adoção	Sem R.C.N.	Sem Visita
1 Metropolitana	145	1.819	69,96	131	5,04	82	639
2 Norte	16	211	8,12	5	0,19	5	81
3 Serrana	24	166	6,38	15	0,58	1	36
4 Médio Paraíba	18	112	4,31	13	0,50	3	53
5 Baixadas Litorâneas	15	110	4,23	3	0,12	7	45
6 Centro Sul	12	90	3,46	4	0,15	1	13
7 Costa Verde	5	59	2,27	9	0,35	1	11
8 Noroeste	5	33	1,27	12	0,46	0	11



Distribuição percentual das crianças e adolescentes acolhidas no Estado do Rio de Janeiro por região

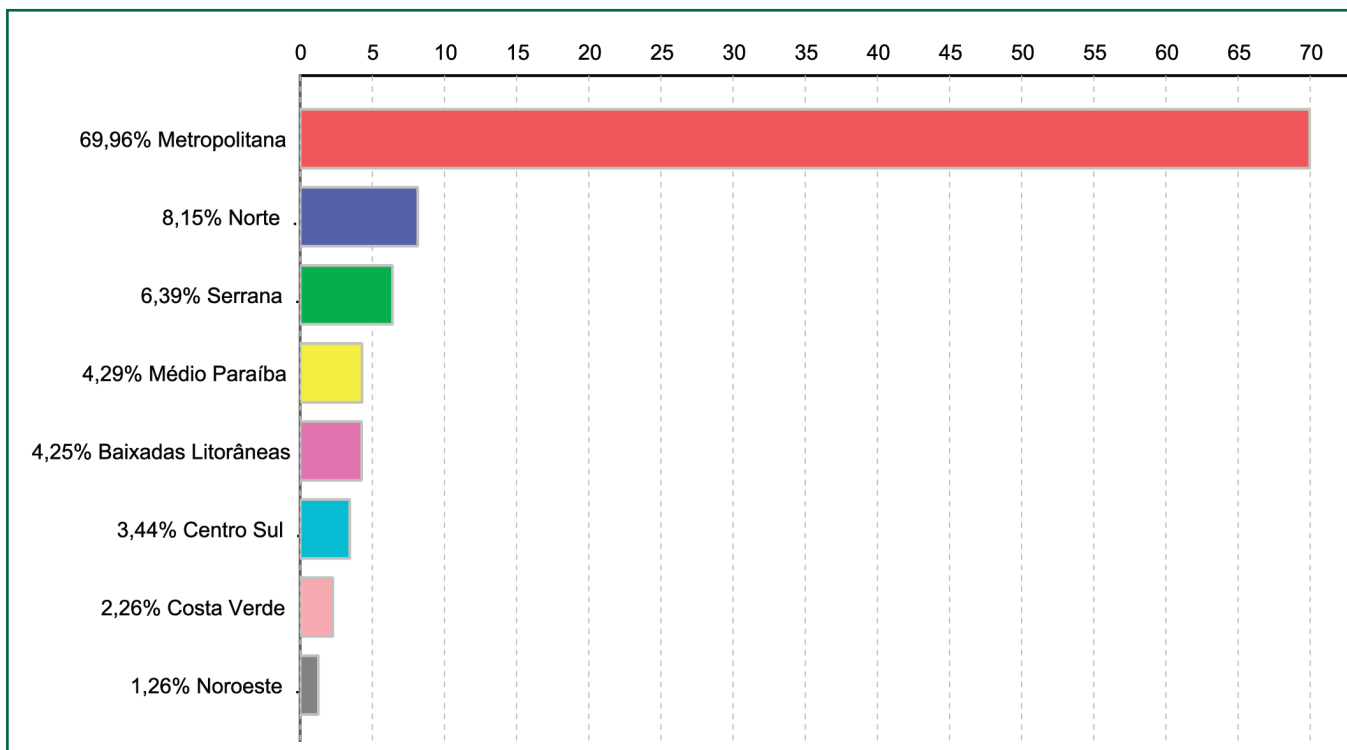

Relação entre a população infantojuvenil acolhida e o nº de habitantes da Região

Região	População	nº de c/a	c/a acolhido a cada 10.000 habitantes
1 Centro Sul	251.970	90	3,572
2 Norte	766.246	211	2,754
3 Serrana	773.365	166	2,146
4 Costa Verde	305.923	59	1,929
5 Metropolitana	11.341.714	1.819	1,604
6 Baixadas Litorâneas	776.975	110	1,416
7 Médio Paraíba	844.829	112	1,326
8 Noroeste	298.724	33	1,105
TOTAL		2.600	

Relação entre a população infantojuvenil acolhida e o nº de habitantes da Região

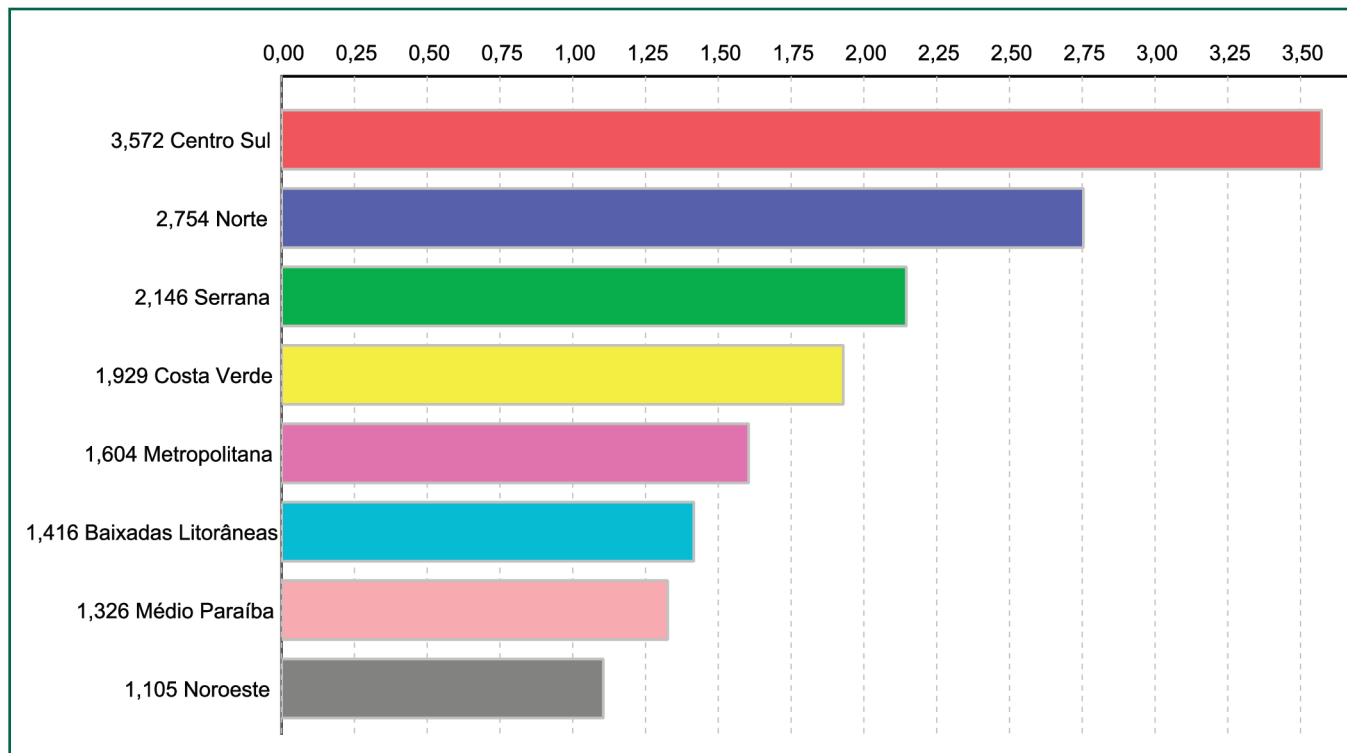

Faixa etária das crianças e adolescentes acolhidos

Faixa etária	nº de c/a	%
0 a 3	421	16,19
4 a 6	339	13,04
7 a 9	444	17,08
10 a 12	534	20,54
13 a 15	525	20,19
16 a 18	337	12,96
Total	2.600	100,00

Percentual de crianças e adolescentes acolhidos por faixa etária

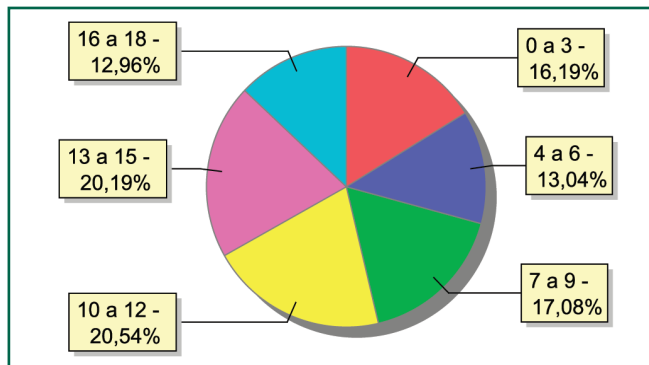



Distribuição das crianças e adolescentes acolhidos por sexo e faixa etária

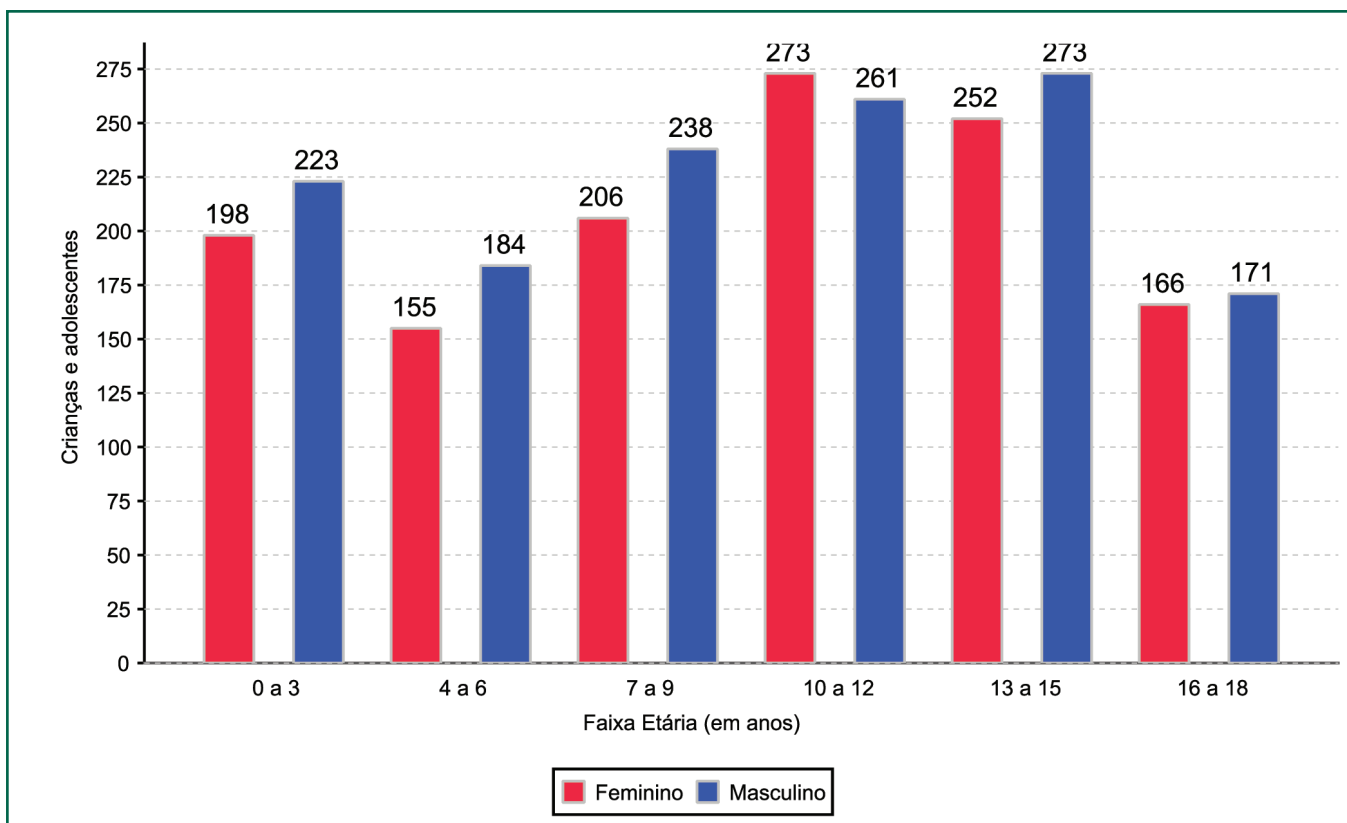

Crianças e adolescentes portadores de deficiência

Apresentam deficiência	nº de c/a	%
Sim	187	7,19
Não	2.413	92,81
Total	2.600	100,00

Detalhamento das crianças e adolescentes portadores de deficiência

Categoria	nº de c/a	%
Deficiência mental	130	68,78
Deficiência múltipla	30	15,87
Deficiência auditiva deficiência visual	17	8,99
Deficiência física	12	6,35
Total	189	100,00

Crianças e adolescentes acolhidos que necessitam de tratamento de saúde especial

Necessidade de tratamento de saúde especial	nº de c/a	%
Sim	487	18,73
Não	2.113	81,27
Total	2.600	100,00

Doenças mais comuns

Doenças mais comuns	incidência	%
Acompanhamento psicológico	139	22,60
Transtornos mentais	88	14,31
Dificuldades fonoaudiológicas (Tratamento fonoaudiológico)	83	13,50
Dificuldades psicomotoras (Tratamento fisioterápico)	57	9,27
HIV positivo	54	8,78
Doenças neurológicas	33	5,37
Encefalopatia	28	4,55
Dependência química (álcool ou drogas)	24	3,90
Desnutrição	14	2,28
Asma ou bronquite	13	2,11
Alergia	12	1,95
Epilepsia	12	1,95
Outras doenças	9	1,46
Cardiopatias	8	1,30
Doenças do aparelho digestivo	6	0,98
Tratamento oftalmológico	6	0,98
Doenças respiratórias	5	0,81
Anemia falciforme	4	0,65
Doenças da pele	4	0,65
DST (doenças sexualmente transmissíveis)	4	0,65
Síndrome do alcoolismo fetal	3	0,49
Tuberculose	3	0,49
Câncer	1	0,16
Diabetes	1	0,16
Doença renal	1	0,16
Doenças hormonais	1	0,16
Outras doenças infectocontagiosas	1	0,16
Queimaduras moderadas à severas	1	0,16
Total	615	100,00

Tempo de institucionalização das crianças e adolescentes que se encontram em regime de acolhimento institucional ou familiar

Crianças e adolescentes que estão acolhidos	nº de c/a	%
Há menos de 6 meses	1.109	42,65
Há mais de 6 meses e há menos de 1 ano	415	15,96
Há mais de 1 ano e há menos de 2 anos	409	15,73
Há mais de 2 anos e há menos de 3 anos	228	8,77
Há mais de 3 anos e há menos de 4 anos	122	4,69
Há mais de 4 anos e há menos de 5 anos	83	3,19
Há mais de 5 anos e há menos de 10 anos	176	6,77
Há mais de 10 anos	58	2,23
Total	2.600	100,00

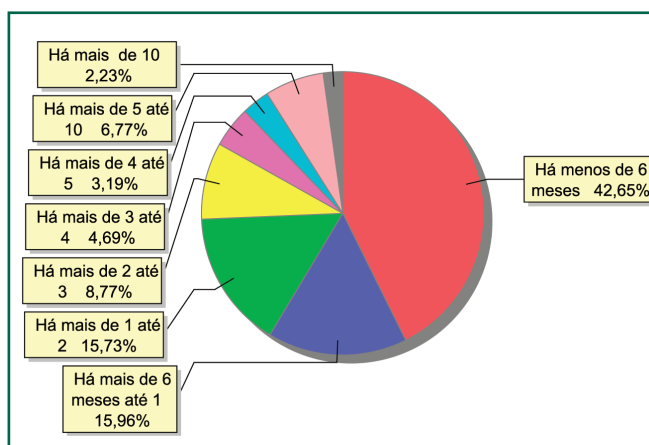
Percentual – tempo de abrigo

Motivo de acolhimento

Motivo	nº de c/a	%	feminino	masculino
Negligência	661	25,42	323	338
Abandono pelos pais ou responsáveis	428	16,46	197	231
Situação de rua	224	8,62	83	141
Abusos físicos ou psicológicos contra a criança ou adolescente	220	8,46	111	109
Falta de creche ou escola em horário integral	150	5,77	72	78
Pais ou responsáveis dependentes químicos ou alcoolistas	143	5,50	73	70
Abuso sexual / suspeita de abuso sexual	107	4,12	86	21
Conflitos no ambiente familiar	105	4,04	52	53
Carência de recursos materiais da família ou responsáveis	81	3,12	39	42
Devolução por tentativa de colocação familiar mal sucedida	81	3,12	45	36
Responsável impossibilitado de cuidar por motivo de doença	81	3,12	37	44
Uso abusivo de drogas ou álcool	66	2,54	31	35
Em razão de sua conduta	57	2,19	17	40
Orfandade	55	2,12	28	27
Risco de vida na comunidade	48	1,85	14	34
Responsável cumprindo pena privativa de liberdade	31	1,19	11	20
Genitor(es) menor(es) de 18 anos acolhido(s) com o filho	30	1,15	13	17
Outros	12	0,46	5	7
Exploração do trabalho infantojuvenil pelos pais ou responsáveis	9	0,35	5	4
Exploração sexual para fins de prostituição infantojuvenil	8	0,31	6	2
Genitor(es) maior(es) de 18 anos acolhido(s) com o filho (abrigo de família)	2	0,08	2	0
Prostituição dos pais	1	0,04	0	1
Total	2.600	100,00	1.250	1.350

Percentual – motivo de acolhimento

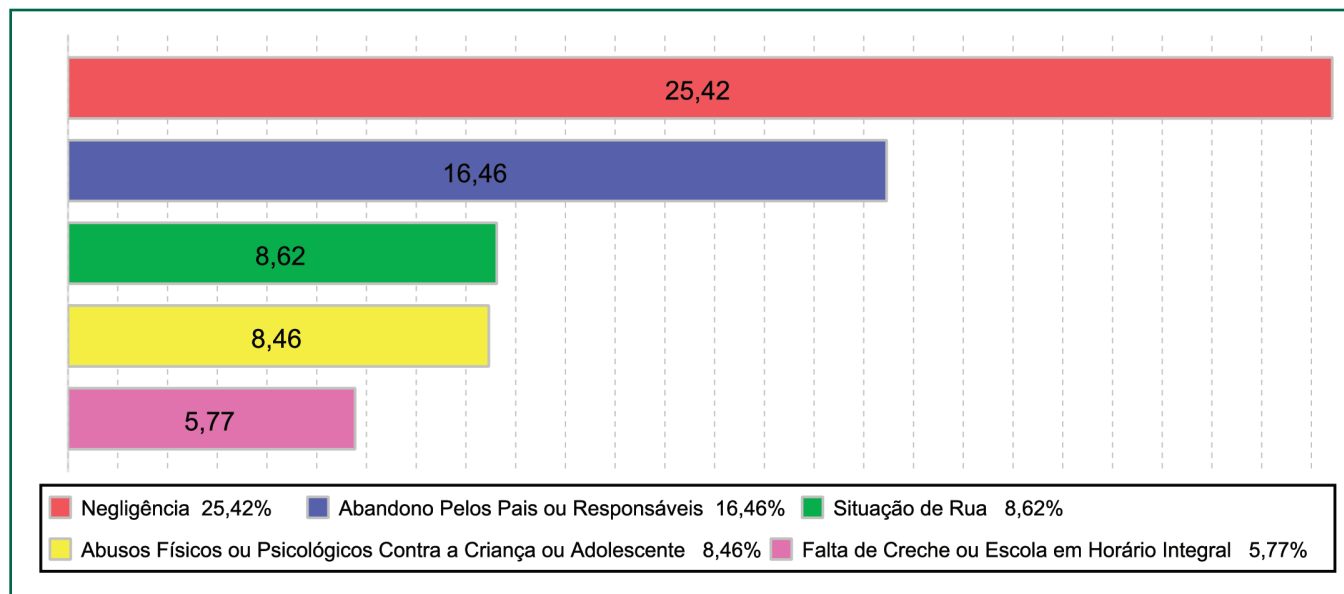

Motivo de desligamento

Motivo	nº de c/a	%	feminino	masculino
Reintegração familiar	4.013	53,47	1.976	2.037
Evasão	1.443	19,23	563	880
Colocação em família substituta	1.367	18,21	701	666
Alcançou a maioria	442	5,89	199	243
Transferência para outro regime de atendimento	210	2,80	80	130
Óbito	22	0,29	12	10
Outros	8	0,11	3	5
Total	7.505	100,00	3.534	3.971



Detalhamento da visitação

Situação	nº de c/a
Sem visita	889
Sem visita nos últimos 4 meses	432
Diária	88
Semanal	854
Quinzenal	203
Mensal	122
Bimestral	8
Não informado	4
Total	2.600

Faixa etária das crianças e adolescentes sem visita

Faixa Etária	nº de c/a	%
0 a 3	137	15,41
4 a 6	106	11,92
7 a 9	128	14,40
10 a 12	177	19,91
13 a 15	204	22,95
16 a 18	137	15,41
Total	889	100,00

Detalhamento dos vínculos jurídicos das crianças e adolescentes acolhidos

Crianças e adolescentes com pai e/ou mãe vivo(s)

Crianças e adolescentes	nº de c/a	%
Sem DPF	1.691	68,74
Com DPF	728	29,59
Com DPF transitada em julgado	41	1,67
Total	2.460	100,00

Relação entre visitação e Ação de Destituição do Poder Familiar (DPF)

Situação	nº de c/a	%	nº de c/a com DPF
Com visita	1.275	49,04	293
Sem visita	889	34,19	313
Sem visita nos últimos 4 meses	432	16,62	148
Não Informado	4	0,15	0
Total	2.600	100,00	754

Detalhamento dos vínculos biológicos das crianças e adolescentes acolhidos

Crianças e adolescentes	nº de c/a	%
Órfãos	122	4,69
Pai e/ou mãe vivo(s)	2.419	93,04
Pai e/ou mãe vivo(s), mas destituído(s) do poder familiar	41	1,58
Pai e mãe desconhecidos	18	0,69
Total	2.600	100,00

Crianças e adolescentes aptos à adoção

Crianças e adolescentes	nº de c/a	%
Óbito dos pais	122	62,89
DPF com trânsito em julgado	41	21,13
Pais desconhecidos	18	9,28
Entrega voluntária	13	6,70
Total	194	100,00

Panorama da situação da c/a no sistema de justiça

Situação	nº de c/a
Com ações judiciais	1.455
Sem ações judiciais	1.145
Total	2.600

Distribuição percentual de ações

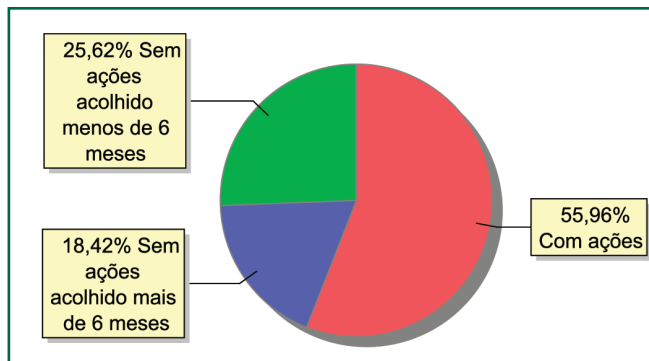

Detalhamento da situação jurídica das crianças e adolescentes acolhidos

Acompanhamento no âmbito da PJIJ	nº de c/a
Com P.A.	105
Sem P.A. acolhido há mais de 6 meses	424
Sem P.A. acolhido há menos de 6 meses	616
Total	1.145

Acompanhamento no âmbito do Poder Judiciário	nº de c/a
Com ações judiciais	1.455
Com procedimentos judiciais	546
Sem ações ou procedimentos judiciais	599
Total	2.600

Ações Judiciais	nº de ações
Ação de Destituição do Poder Familiar	790
Representação em Face dos Pais ou Responsável (art. 249, ECA)	606
Ação de Guarda Judicial	222
Ação de Alimentos em Face dos Pais ou Responsável	92
Ação de Adoção	74
Ação de Registro Civil de Nascimento	47
Ação de Busca e Apreensão	37
Ação Civil Pública para Proteção de Direito Individual (Moradia, inclusão em programa de auxílio, etc)	32
Averiguação de Situação de Risco de Criança ou Adolescente	23
Ação de Tutela	23
Ação de Suspensão do Poder Familiar (art.24, ECA)	17
Ação de Investigação de Paternidade	6
Pedido de Afastamento do Convívio Familiar	5
Ação de Obrigação de Fazer	2
Ação Cautelar Inominada	1
Ação Cautelar de Afastamento do Agressor da Moradia Comum (art.130, ECA)	1
Total	1.978

Procedimentos Judiciais	nº de procedimentos
Procedimento de Acolhimento na Esfera Judicial/ PAMP	613
Procedimento Preliminar de Acolhimento	363
Outros Procedimentos Judiciais	84
Carta Precatória	20
Total	1.080

Escolaridade das crianças e adolescentes acolhidos, por faixa etária

Faixa etária	Estuda	%	Não Estuda	%	Total	%
0 a 3	28	6,65	393	93,35	421	100,00
4 a 5	117	50,87	113	49,13	230	100,00
6 a 15	1254	87,02	187	12,98	1441	100,00
16 a 18	369	72,64	139	27,36	508	100,00
Total	1.768	68,00	832	32,00	2.600	100,00

Faixa etária das crianças e adolescentes que não estudam

Faixa etária	nº de c/a	%
0 a 3	393	47,24
4 a 5	113	13,58
6 a 15	187	22,48
16 a 18	139	16,71
Total	832	100,00

Faixa etária (percentual) das crianças e adolescentes que não estudam

