

**Distribuição da população infanto-juvenil abrigada no Município RIO DE JANEIRO
Total de abrigos, de crianças e adolescentes e dos aptos à adoção**

nº de abrigos	nº de c/a	% de c/a no Estado	aptos à adoção	% aptos à adoção
5	37	1,81	9	24,32

**Responsabilidade pelas crianças e adolescentes abrigados
Origem da população infanto-juvenil abrigada na área da Promotoria analisada**

Município	Abrigados	%
RIO DE JANEIRO 1ª Promotoria Irajá Madureira	25	67,57
RIO DE JANEIRO 5ª Promotoria Anchieta Barra da Tijuca Pavuna	5	13,51
RIO DE JANEIRO 11ª Promotoria Cidade de Deus Jacarepaguá	3	8,11
RIO DE JANEIRO 9ª Promotoria Complexo do Alemão Inhaúma Méier	2	5,41
RIO DE JANEIRO	1	2,70
RIO DE JANEIRO 2ª Promotoria Centro Paquetá Portuária Rio Comprido Santa Tereza	1	2,70
Total	37	100,00

Distribuição da população infanto-juvenil oriunda da área da Promotoria analisada pelas demais áreas do Município e do Estado

Município de localização do abrigado	Abrigados	%
RIO DE JANEIRO 1ª Promotoria Irajá Madureira	25	49,02
RIO DE JANEIRO 3ª Promotoria Botafogo Copacabana Lagoa Rocinha	5	9,80
RIO DE JANEIRO 6ª Promotoria Bangú Realengo	3	5,88
RIO DE JANEIRO 9ª Promotoria Complexo do Alemão Inhaúma Méier	3	5,88
RIO DE JANEIRO 12ª Promotoria Ilha do Governador Maré São Cristovão	3	5,88
RIO DE JANEIRO 4ª Promotoria Tijuca Vila Isabel	3	5,88
RIO DE JANEIRO 5ª Promotoria Anchieta Barra da Tijuca Pavuna	2	3,92
RIO DE JANEIRO 11ª Promotoria Cidade de Deus Jacarepaguá	2	3,92
NITERÓI	2	3,92
RIO DE JANEIRO 8ª Promotoria Jacarezinho Penha Ramos Vigário Geral	1	1,96
RIO DE JANEIRO 2ª Promotoria Centro Paquetá Portuária Rio Comprido Santa Tereza	1	1,96
DUQUE DE CAXIAS	1	1,96
Total	51	100,00

Faixa etária das crianças e adolescentes

Faixa Etária	nº de c/a	%
0 a 3	6	16,22
4 a 6	3	8,11
7 a 9	5	13,51
10 a 12	9	24,32
13 a 15	14	37,84
Total	37	100,00

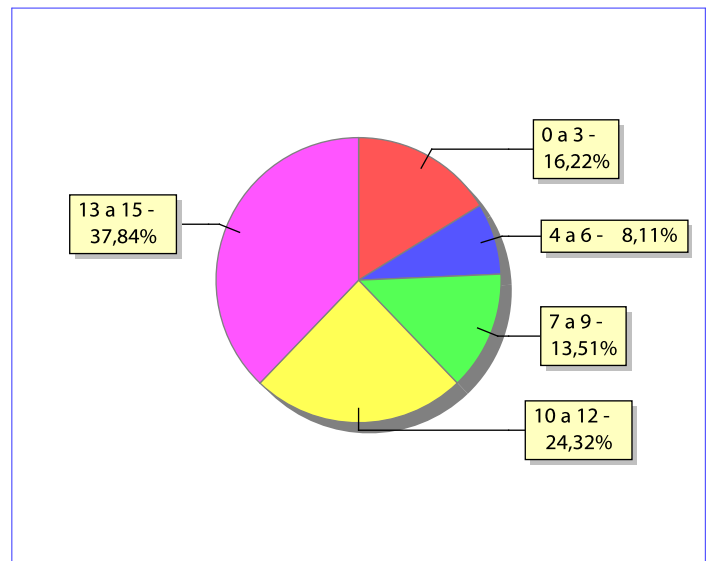
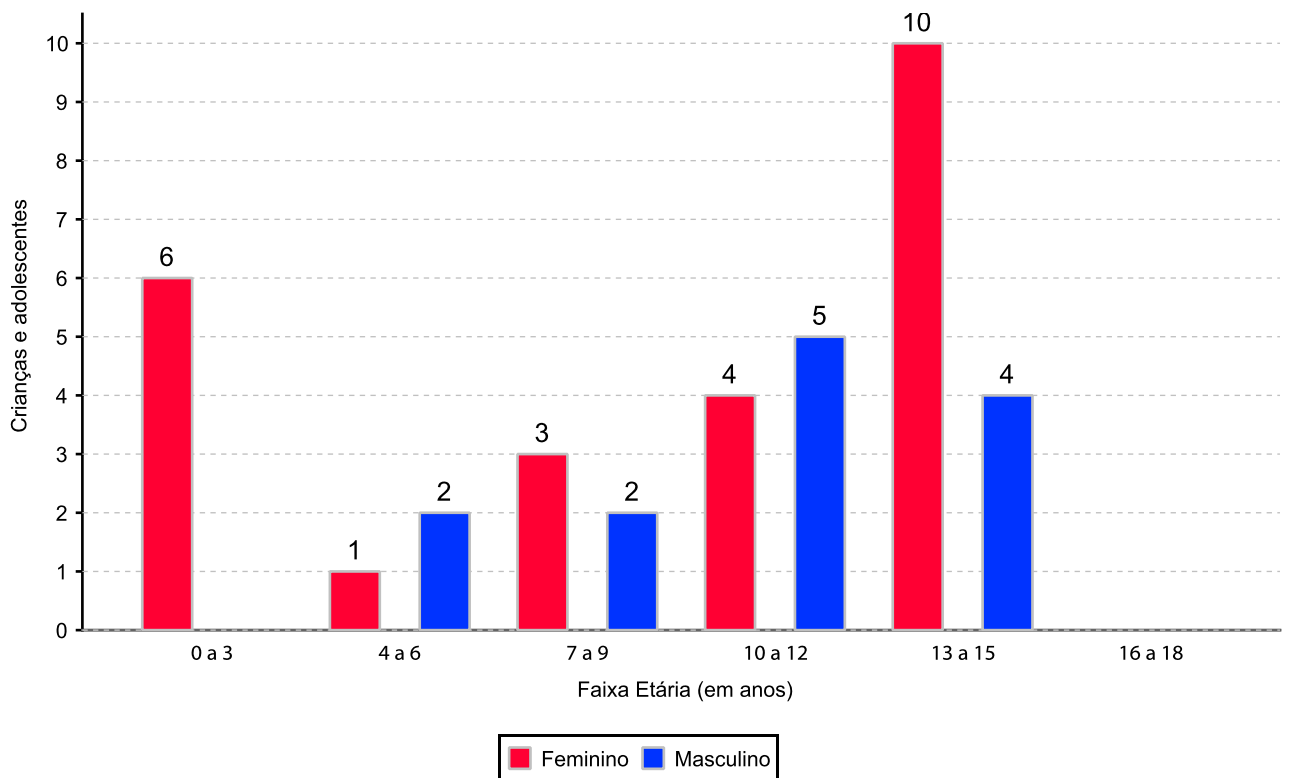
Percentual de crianças e adolescentes abrigados por faixa etária

Distribuição das crianças e adolescentes abrigados por sexo e faixa etária

Crianças e adolescentes portadores de deficiência

Apresentam deficiência	nº de c/a	%
Sim	2	5,41
Não	35	94,59
Total	37	100,00

Detalhamento das crianças e adolescentes portadores de deficiência

Categoria	nº de c/a	%
outros	2	100,00
Total	2	100,00

Crianças e adolescentes abrigados que necessitam de tratamento de saúde especial

Necessidade de tratamento de saúde especial	nº de c/a	%
Sim	15	40,54
Não	18	48,65
Não informado	4	10,81
Total	37	100,00

Doenças mais comuns

Doenças mais comuns	Incidência	%
HIV Positivo	7	35,00
DIFICULDADES PSICO-MOTORAS (TRATAMENTO	3	15,00
ASMA OU BRONQUITE	2	10,00
CÂNCER	2	10,00
DIFICULDADES FONOAUDIOLÓGICAS (TRATAMENTO FONOAUDIOLÓGICO)	2	10,00
TRANSTORNOS MENTAIS	2	10,00
DOENÇAS DA PELE	1	5,00
OUTRAS DOENÇAS	1	5,00
Total	20	100,00

Tempo de institucionalização das crianças e adolescentes que se encontram em regime de abrigo

Crianças e adolescentes que estão abrigados	nº de c/a	%
há menos de 6 meses	18	48,65
há mais de 6 meses e há menos de 1 ano	5	13,51
há mais de 1 ano e há menos de 2 anos	11	29,73
há mais de 4 anos e há menos de 5 anos	2	5,41
há mais de 5 anos e há menos de 10 anos	1	2,70
Total	37	100,00

Percentual – tempo de abrigamento

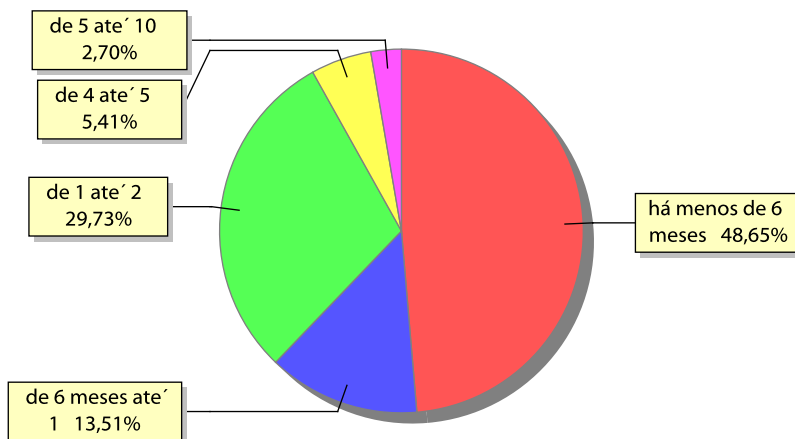

Motivo de abrigamento

Motivo	nº de c/a	%	feminino	masculino
NEGLIGÊNCIA	7	18,92	4	3
ABUSOS FÍSICOS OU PSICOLÓGICOS CONTRA A CRIANÇA OU ADOLESCENTE	3	8,11	2	1
RISCO DE VIDA NA COMUNIDADE	3	8,11	3	0
ABUSO SEXUAL / SUSPEITA DE ABUSO SEXUAL	2	5,41	1	1
DEVOLUÇÃO POR TENTATIVA DE COLOCAÇÃO FAMILIAR MAL SUCEDIDA	2	5,41	1	1
ABANDONO PELOS PAIS OU RESPONSÁVEIS	1	2,70	0	1
EM RAZÃO DE SUA CONDUTA	1	2,70	1	0
ORFANDADE	1	2,70	0	1
OUTROS	1	2,70	1	0
RESPONSÁVEL IMPOSSIBILITADO DE CUIDAR POR MOTIVO DE DOENÇA	1	2,70	0	1
SITUAÇÃO DE RUA	1	2,70	1	0
TRANSFERÊNCIAS	14	37,84	10	4
Total	37	100,00	24	13

Percentual – motivo de abrigamento

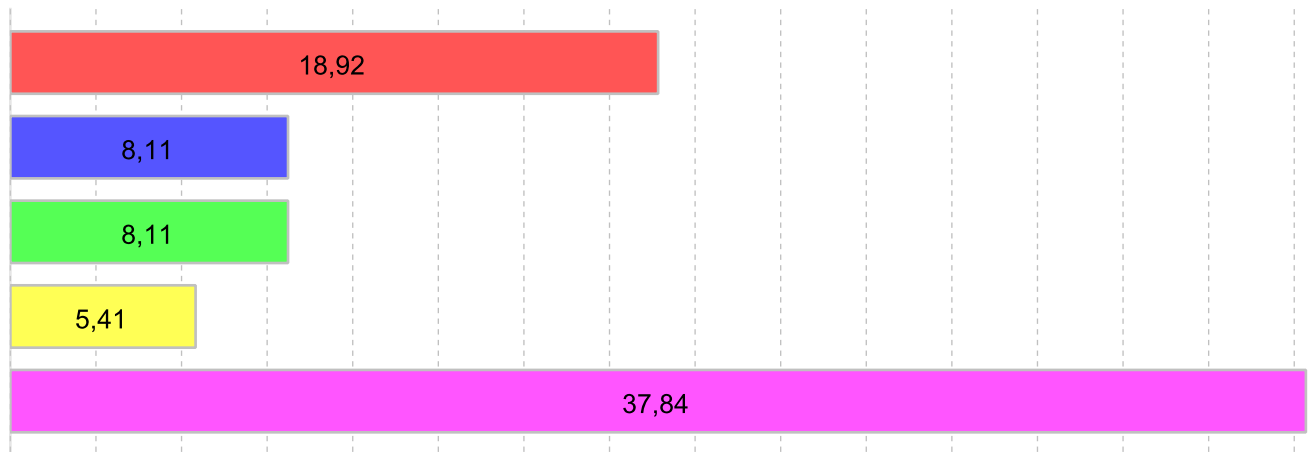

■ NEGLIGÊNCIA 18,92%
 ■ ABUSOS FÍSICOS OU PSICOLÓGICOS CONTRA A CRIANÇA OU ADOLESCENTE 8,11%
 ■ RISCO DE VIDA NA COMUNIDADE 8,11%
 ■ ABUSO SEXUAL / SUSPEITA DE ABUSO SEXUAL 5,41%
 ■ TRANSFERÊNCIAS 37,84%

Motivo de desabrigamento

Motivo	nº de c/a	%	feminino	masculino
REINTEGRAÇÃO FAMILIAR	25	31,25	15	10
NÃO INFORMADO	23	28,75	16	7
COLOCAÇÃO EM FAMÍLIA SUBSTITUTA	14	17,50	9	5
EVASÃO	12	15,00	12	0
ALCANÇOU A MAIORIDADE	4	5,00	4	0
OUTROS	2	2,50	1	1
Total	80	100,00	57	23

Relação entre visitação e Ação de Destituição do Poder Familiar (DPF)

Situação	Faixa Etária	nº de c/a	%	nº de c/a com DPF
Sem Visita		23	62,16	9
	0 a 3	3	8,11	2
	4 a 6	3	8,11	2
	7 a 9	5	13,51	3
	10 a 12	5	13,51	2
	13 a 15	7	18,92	0
Com Visita		13	35,14	3
	0 a 3	3	8,11	0
	10 a 12	4	10,81	1
	13 a 15	6	16,22	2
Não Informada		1	2,70	0
Total		37	100,00	12

Detalhamento dos vínculos biológicos das crianças e adolescentes abrigados

Crianças e adolescentes	nº de c/a	%
órfãos	7	18,92
Pai e/ou mãe vivo(s)	28	75,68
Pai e mãe desconhecidos	2	5,41
Total	37	100,00

Detalhamento dos vínculos jurídicos das crianças e adolescentes abrigados Crianças e adolescentes com pai e/ou mãe vivo(s)

Crianças e adolescentes	nº de c/a	%
Sem DPF	17	60,71
Com DPF	11	39,29
Total	28	100,00

Crianças e adolescentes aptos à adoção

Crianças e adolescentes	nº de c/a	%
Órfãos	7	77,78
Pai e mãe desconhecidos	2	22,22
Total	9	100,00

Perfil dos Aptos à adoção

Critério	órfãos	DPF	Pais Desconhecidos	Total
Sexo				
Feminino	5	0	2	7
Masculino	2	0	0	2
Total	7	0	2	9
Tempo Abrigamento				
há menos de 6 meses	3	0	2	5
há mais de 1 ano e há menos de 2 anos	3	0	0	3
há mais de 5 anos e há menos de 10 anos	1	0	0	1
Total	7	0	2	9
Deficiências				
Não	7	0	2	9
Total	7	0	2	9
Faixa Etária				
7 a 9	1	0	0	1
10 a 12	2	0	0	2
13 a 15	4	0	2	6
Total	7	0	2	9
Doenças importantes				
Não	6	0	2	8
Sim	1	0	0	1
Total	7	0	2	9

Distribuição por tempo de abrigamento das crianças e adolescentes aptos à adoção em relação aos indicadores de saúde e funcionalidade

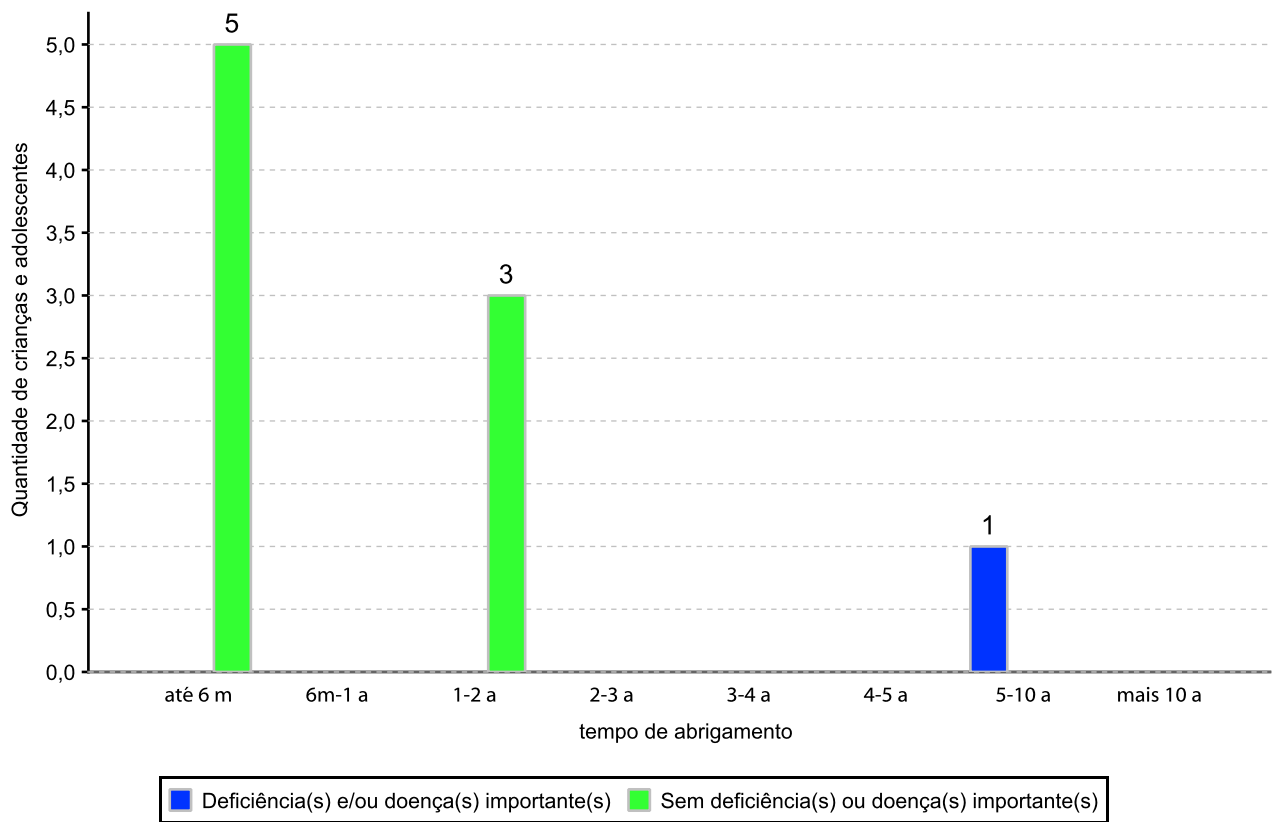

Distribuição por faixa etária das crianças e adolescentes aptos à adoção em relação aos indicadores de saúde e funcionalidade

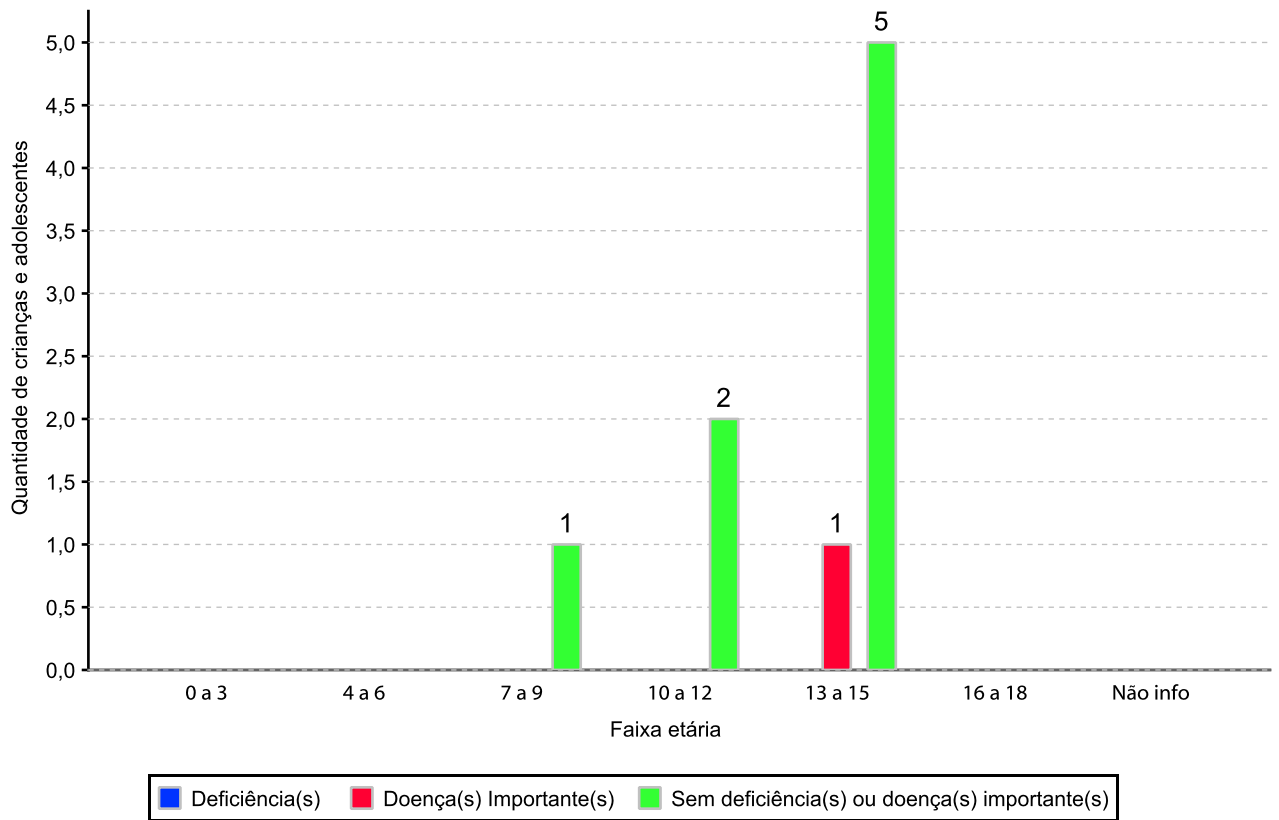

Panorama da situação da c/a no sistema de justiça

	nº de c/a
Com ações judiciais e com PA na PJIJ	8
Com ações judiciais e sem PA na PJIJ	14
Sem ações judiciais e com PA na PJIJ	3
Sem ações judiciais e sem PA na PJIJ abrigado menos de 6 meses	11
Sem ações judiciais e sem PA na PJIJ abrigado mais de 6 meses	1
Total	37

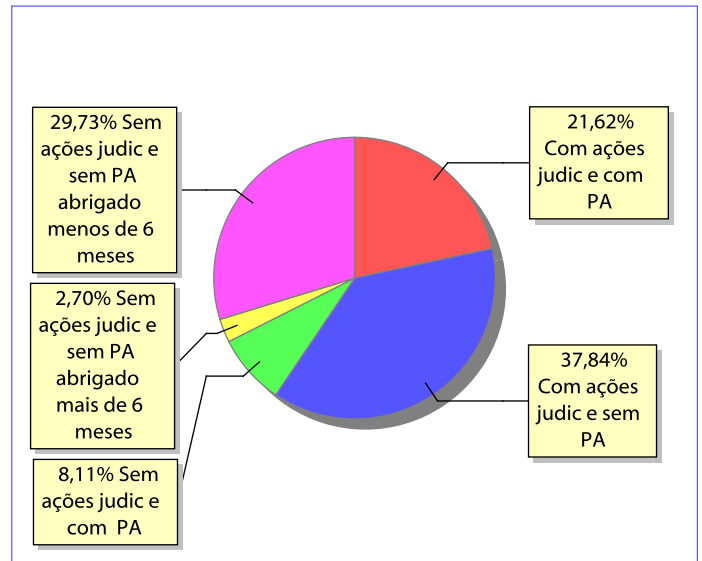
Distribuição percentual de ações e procedimentos administrativos

Ações Judiciais / Procedimentos Administrativos (PA) na PJIJ

	nº de ações	nº de PA
AÇÃO DE GUARDA JUDICIAL	14	0
REPRESENTAÇÃO EM FACE DOS PAIS OU RESPONSÁVEL (ART. 249, ECA)	13	0
AÇÃO DE DESTITUIÇÃO DO PODER FAMILIAR	12	0
AÇÃO DE ADOÇÃO	2	0
AÇÃO DE BUSCA E APREENSÃO	1	0
PROCEDIMENTO ADMINISTRATIVO NA PROMOTORIA SEM AÇÃO JUDICIAL	0	3
PROCEDIMENTO ADMINISTRATIVO NA PROMOTORIA COM AÇÃO JUDICIAL	0	9
Total	42	12

Ações Judiciais / Procedimentos Administrativos (PA) na PJIJ por faixa etária	0 a 3	4 a 6	7 a 9	10 a 12	13 a 15	16 a 18	total
AÇÃO DE GUARDA JUDICIAL	2	1	5	6	0	0	14
REPRESENTAÇÃO EM FACE DOS PAIS OU RESPONSÁVEL (ART. 249, ECA)	3	3	3	0	4	0	13
AÇÃO DE DESTITUIÇÃO DO PODER FAMILIAR	2	2	3	3	2	0	12
AÇÃO DE ADOÇÃO	0	0	2	0	0	0	2
AÇÃO DE BUSCA E APREENSÃO	0	0	0	1	0	0	1
PROCEDIMENTO ADMINISTRATIVO NA PROMOTORIA COM AÇÃO JUDICIAL	0	1	2	2	4	0	9
PROCEDIMENTO ADMINISTRATIVO NA PROMOTORIA SEM AÇÃO JUDICIAL	0	0	0	2	1	0	3
Total	7	7	15	14	11	0	54