

**Distribuição da população infanto-juvenil abrigada no Município RIO DE JANEIRO  
Total de abrigos, de crianças e adolescentes e dos aptos à adoção**

nº de abrigos	nº de c/a	% de c/a no Estado	aptos à adoção	% aptos à adoção
4	77	3,70	3	3,90

**Responsabilidade pelas crianças e adolescentes abrigados  
Origem da população infanto-juvenil abrigada na área da Promotoria analisada**

Município	Abrigados	%
RIO DE JANEIRO 10ª Promotoria Santa Cruz	57	74,03
RIO DE JANEIRO 7ª Promotoria Campo Grande Guaratiba	8	10,39
RIO DE JANEIRO 11ª Promotoria Cidade de Deus Jacarepaguá	4	5,19
RIO DE JANEIRO 4ª Promotoria Tijuca Vila Isabel	2	2,60
RIO DE JANEIRO 5ª Promotoria Anchieta Barra da Tijuca Pavuna	2	2,60
DUQUE DE CAXIAS	1	1,30
NOVA IGUAÇU	1	1,30
RIO DE JANEIRO 2ª Promotoria Centro Paquetá Portuária Rio Comprido Santa Tereza	1	1,30
RIO DE JANEIRO 6ª Promotoria Bangú Realengo	1	1,30
<b>Total</b>	<b>77</b>	<b>100,00</b>

**Distribuição da população infanto-juvenil oriunda da área da Promotoria analisada pelas demais áreas do Município e do Estado**

Município de localização do abrigado	Abrigados	%
RIO DE JANEIRO 10ª Promotoria Santa Cruz	57	42,86
RIO DE JANEIRO 7ª Promotoria Campo Grande Guaratiba	46	34,59
RIO DE JANEIRO 12ª Promotoria Ilha do Governador Maré São Cristovão	6	4,51
RIO DE JANEIRO 11ª Promotoria Cidade de Deus Jacarepaguá	5	3,76
RIO DE JANEIRO 4ª Promotoria Tijuca Vila Isabel	4	3,01
PETRÓPOLIS	4	3,01
RIO DE JANEIRO 6ª Promotoria Bangú Realengo	3	2,26
RIO DE JANEIRO 5ª Promotoria Anchieta Barra da Tijuca Pavuna	2	1,50
RIO DE JANEIRO 9ª Promotoria Complexo do Alemão Inhaúma Méier	2	1,50
BARRA MANSA	2	1,50
SEROPÉDICA	1	0,75
NOVA IGUAÇU	1	0,75
<b>Total</b>	<b>133</b>	<b>100,00</b>

**Faixa etária das crianças e adolescentes**

Faixa Etária	nº de c/a	%
0 a 3	8	10,39
4 a 6	10	12,99
7 a 9	21	27,27
10 a 12	16	20,78
13 a 15	13	16,88
16 a 18	9	11,69
<b>Total</b>	<b>77</b>	<b>100,00</b>

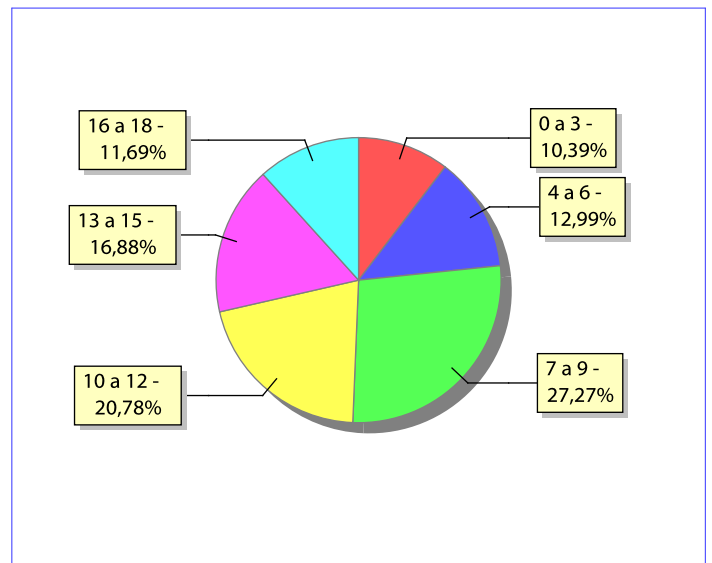
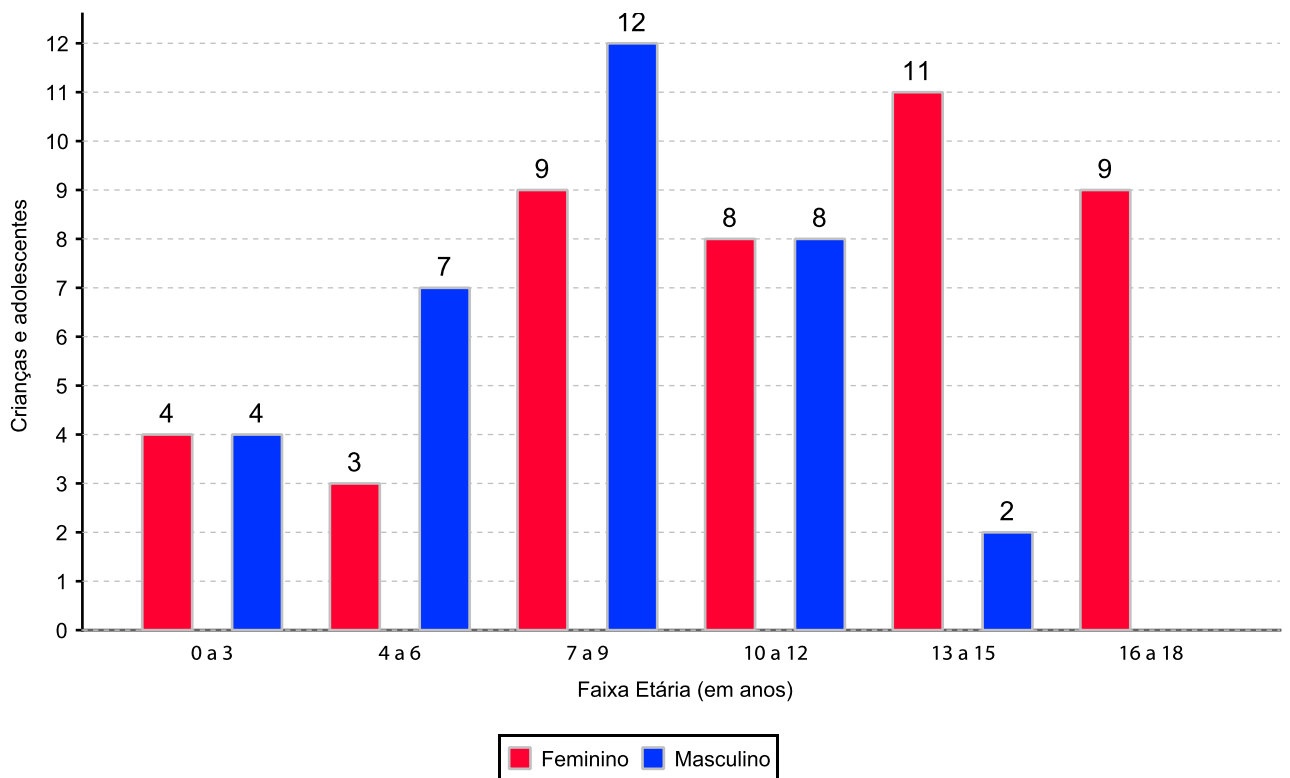
**Percentual de crianças e adolescentes abrigados por faixa etária**

**Distribuição das crianças e adolescentes abrigados por sexo e faixa etária**

### Crianças e adolescentes portadores de deficiência

Apresentam deficiência	nº de c/a	%
Sim	6	7,79
Não	71	92,21
<b>Total</b>	<b>77</b>	<b>100,00</b>

### Detalhamento das crianças e adolescentes portadores de deficiência

Categoria	nº de c/a	%
outros	3	50,00
deficiência mental	2	33,33
deficiência física	1	16,67
<b>Total</b>	<b>6</b>	<b>100,00</b>

### Crianças e adolescentes abrigados que necessitam de tratamento de saúde especial

Necessidade de tratamento de saúde especial	nº de c/a	%
Sim	11	14,29
Não	61	79,22
Não informado	5	6,49
<b>Total</b>	<b>77</b>	<b>100,00</b>

### Doenças mais comuns

Doenças mais comuns	Incidência	%
TRANSTORNOS MENTAIS	6	46,15
DIFICULDADES FONOAUDIOLÓGICAS (TRATAMENTO FONOAUDIOLÓGICO)	2	15,38
ASMA OU BRONQUITE	1	7,69
DEPENDÊNCIA QUÍMICA (ÁLCOOL OU DROGAS)	1	7,69
DIFICULDADES PSICO-MOTORAS (TRATAMENTO)	1	7,69
DOENÇAS HORMONAIS	1	7,69
HIV Positivo	1	7,69
<b>Total</b>	<b>13</b>	<b>100,00</b>

## Tempo de institucionalização das crianças e adolescentes que se encontram em regime de abrigo

Crianças e adolescentes que estão abrigados	nº de c/a	%
há menos de 6 meses	19	24,68
há mais de 6 meses e há menos de 1 ano	18	23,38
há mais de 1 ano e há menos de 2 anos	30	38,96
há mais de 2 anos e há menos de 3 anos	2	2,60
há mais de 3 anos e há menos de 4 anos	6	7,79
há mais de 4 anos e há menos de 5 anos	2	2,60
<b>Total</b>	<b>77</b>	<b>100,00</b>

### Percentual – tempo de abrigamento

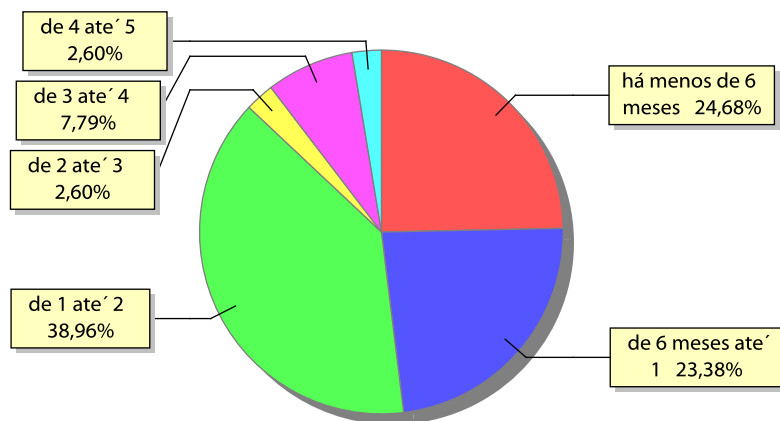

## Motivo de abrigamento

Motivo	nº de c/a	%	feminino	masculino
NEGLIGÊNCIA	26	33,77	7	19
ABANDONO PELOS PAIS OU RESPONSÁVEIS	14	18,18	7	7
ABUSO SEXUAL / SUSPEITA DE ABUSO SEXUAL	10	12,99	10	0
CONFLITOS NO AMBIENTE FAMILIAR	6	7,79	6	0
ABUSOS FÍSICOS OU PSICOLÓGICOS CONTRA A CRIANÇA OU ADOLESCENTE	5	6,49	2	3
CARÊNCIA DE RECURSOS MATERIAIS DA FAMÍLIA OU RESPONSÁVEIS	3	3,90	2	1
PAIS OU RESPONSÁVEIS DEPENDENTES QUÍMICOS OU ALCOOLISTAS	3	3,90	2	1
RISCO DE VIDA NA COMUNIDADE	2	2,60	2	0
RESPONSÁVEL CUMPRINDO PENA PRIVATIVA DE LIBERDADE	1	1,30	1	0
SITUAÇÃO DE RUA	1	1,30	0	1
TRANSFERÊNCIAS	6	7,79	5	1
<b>Total</b>	<b>77</b>	<b>100,00</b>	<b>44</b>	<b>33</b>

### Percentual – motivo de abrigamento

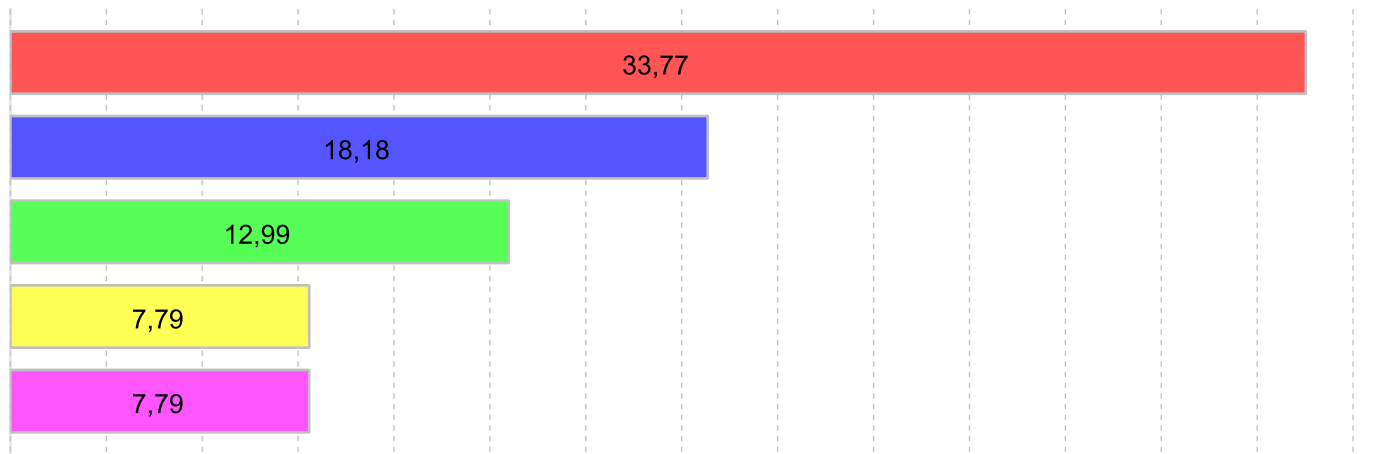

■ NEGLIGÊNCIA 33,77% 
 ■ ABANDONO PELOS PAIS OU RESPONSÁVEIS 18,18% 
 ■ ABUSO SEXUAL / SUSPEITA DE ABUSO SEXUAL 12,99% 
 ■ CONFLITOS NO AMBIENTE FAMILIAR 7,79% 
 ■ TRANSFERÊNCIAS 7,79%

### Motivo de desabrigamento

Motivo	nº de c/a	%	feminino	masculino
REINTEGRAÇÃO FAMILIAR	27	31,76	17	10
EVASÃO	22	25,88	10	12
COLOCAÇÃO EM FAMÍLIA SUBSTITUTA	18	21,18	12	6
NÃO INFORMADO	13	15,29	7	6
ALCANÇOU A MAIORIDADE	3	3,53	3	0
OUTROS	2	2,35	1	1
<b>Total</b>	<b>85</b>	<b>100,00</b>	<b>50</b>	<b>35</b>

### Relação entre visitação e Ação de Destituição do Poder Familiar (DPF)

Situação	Faixa Etária	nº de c/a	%	nº de c/a com DPF
<b>Sem Visita</b>		<b>38</b>	<b>49,34</b>	<b>11</b>
	0 a 3	4	5,19	2
	4 a 6	4	5,19	0
	7 a 9	7	9,09	1
	10 a 12	6	7,79	4
	13 a 15	10	12,99	4
	16 a 18	7	9,09	0
<b>Com Visita</b>		<b>39</b>	<b>50,65</b>	<b>16</b>
	0 a 3	4	5,19	1
	4 a 6	6	7,79	1
	7 a 9	14	18,18	6
	10 a 12	10	12,99	6
	13 a 15	3	3,90	1
	16 a 18	2	2,60	1
<b>Total</b>		<b>77</b>	<b>100,00</b>	<b>27</b>

### Detalhamento dos vínculos biológicos das crianças e adolescentes abrigados

Crianças e adolescentes	nº de c/a	%
órfãos	3	3,90
Pai e/ou mãe vivo(s)	74	96,10
<b>Total</b>	<b>77</b>	<b>100,00</b>

### Detalhamento dos vínculos jurídicos das crianças e adolescentes abrigados Crianças e adolescentes com pai e/ou mãe vivo(s)

Crianças e adolescentes	nº de c/a	%
Sem DPF	47	63,51
Com DPF	27	36,49
<b>Total</b>	<b>74</b>	<b>100,00</b>

### Crianças e adolescentes aptos à adoção

Crianças e adolescentes	nº de c/a	%
Órfãos	3	100,00
<b>Total</b>	<b>3</b>	<b>100,00</b>



### Perfil dos Aptos à adoção

Critério	órfãos	DPF	Pais Desconhecidos	Total
<b>Sexo</b>				
Feminino	3	0	0	3
Total	3	0	0	3
<b>Tempo Abrigamento</b>				
há mais de 1 ano e há menos de 2 anos	1	0	0	1
há mais de 2 anos e há menos de 3 anos	1	0	0	1
há mais de 4 anos e há menos de 5 anos	1	0	0	1
Total	3	0	0	3
<b>Deficiências</b>				
Não	2	0	0	2
Sim	1	0	0	1
Total	3	0	0	3
<b>Faixa Etária</b>				
10 a 12	2	0	0	2
13 a 15	1	0	0	1
Total	3	0	0	3
<b>Doenças importantes</b>				
Não	1	0	0	1
Sim	2	0	0	2
Total	3	0	0	3

**Distribuição por tempo de abrigamento das crianças e adolescentes aptos à adoção em relação aos indicadores de saúde e funcionalidade**

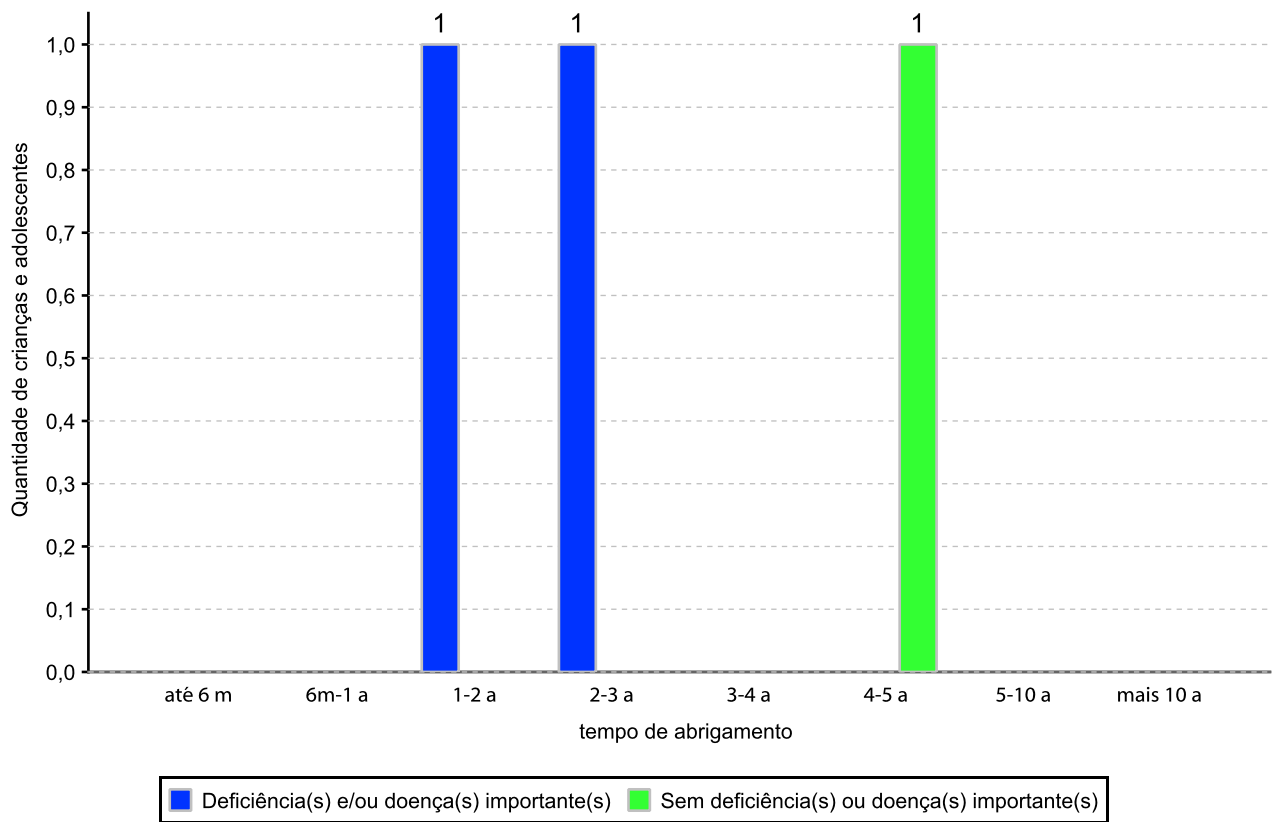

**Distribuição por faixa etária das crianças e adolescentes aptos à adoção em relação aos indicadores de saúde e funcionalidade**

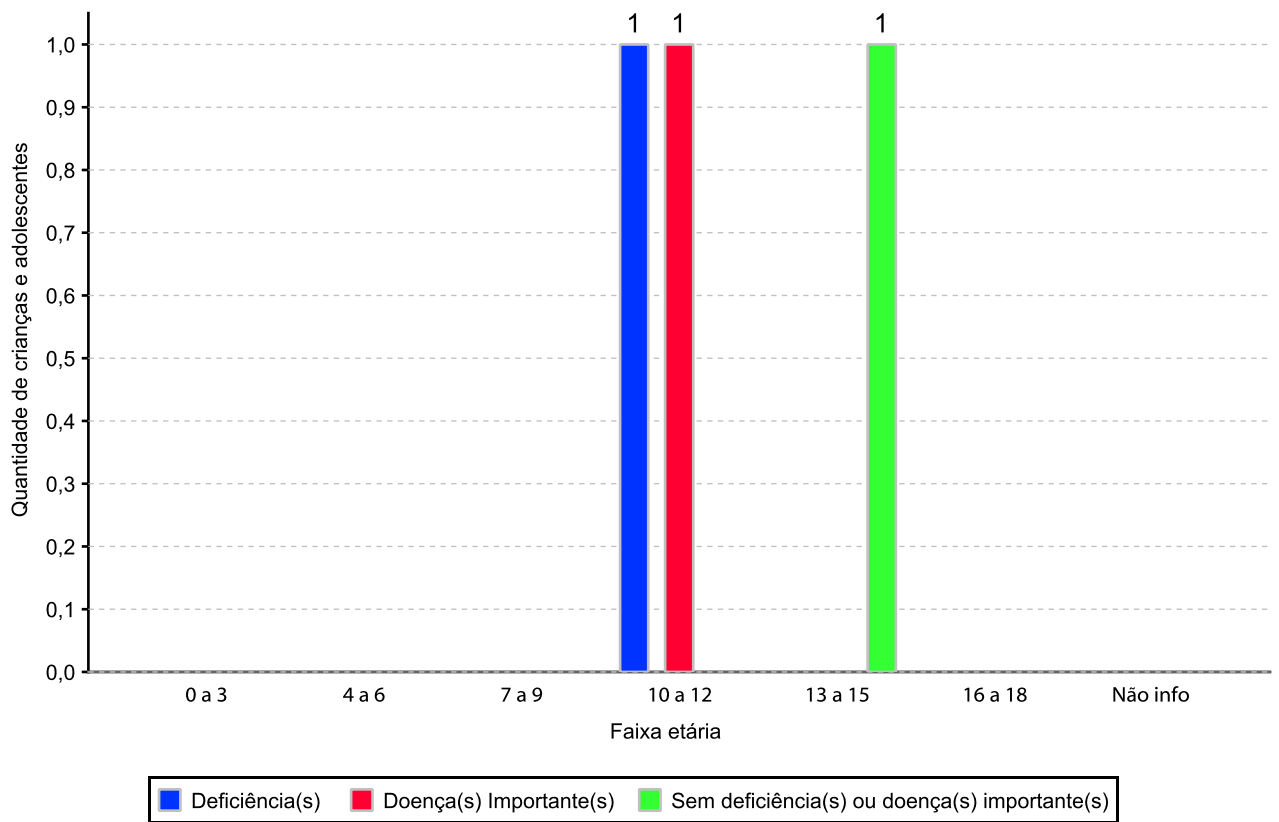

**Panorama da situação da c/a no sistema de justiça**

	nº de c/a
Com ações judiciais e com PA na PJIJ	7
Com ações judiciais e sem PA na PJIJ	48
Sem ações judiciais e com PA na PJIJ	3
Sem ações judiciais e sem PA na PJIJ abrigado menos de 6 meses	11
Sem ações judiciais e sem PA na PJIJ abrigado mais de 6 meses	8
<b>Total</b>	<b>77</b>

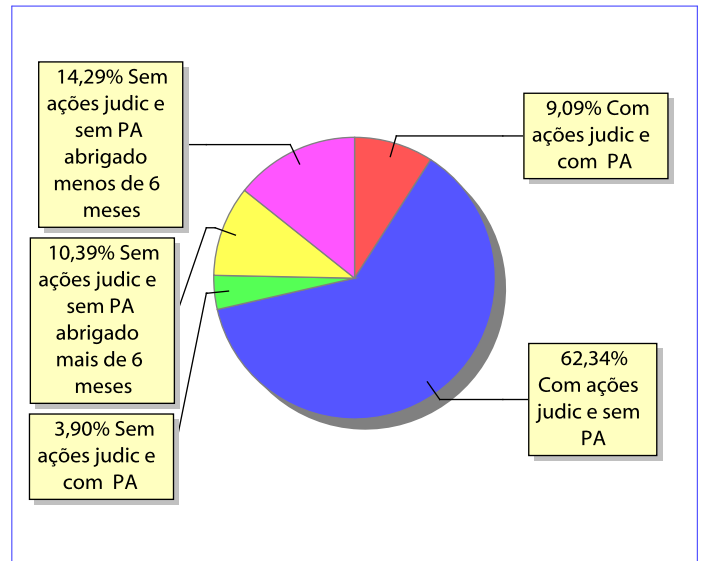
**Distribuição percentual de ações e procedimentos administrativos**

**Ações Judiciais / Procedimentos Administrativos (PA) na PJIJ**

	nº de ações	nº de PA
REPRESENTAÇÃO EM FACE DOS PAIS OU RESPONSÁVEL (ART. 249, ECA)	31	0
AÇÃO DE DESTITUIÇÃO DO PODER FAMILIAR	27	0
AÇÃO DE GUARDA JUDICIAL	19	0
AÇÃO DE ADOÇÃO	4	0
AÇÃO DE BUSCA E APREENSÃO	1	0
AÇÃO DE REGISTRO CIVIL DE NASCIMENTO	1	0
PROCEDIMENTO ADMINISTRATIVO NA PROMOTORIA COM AÇÃO JUDICIAL	0	7
PROCEDIMENTO ADMINISTRATIVO NA PROMOTORIA SEM AÇÃO JUDICIAL	0	3
<b>Total</b>	<b>83</b>	<b>10</b>

Ações Judiciais / Procedimentos Administrativos (PA) na PJIJ por faixa etária	0 a 3	4 a 6	7 a 9	10 a 12	13 a 15	16 a 18	total
REPRESENTAÇÃO EM FACE DOS PAIS OU RESPONSÁVEL (ART. 249, ECA)	4	6	10	6	3	2	31
AÇÃO DE DESTITUIÇÃO DO PODER FAMILIAR	3	1	6	11	5	1	27
AÇÃO DE GUARDA JUDICIAL	1	1	4	5	5	3	19
AÇÃO DE ADOÇÃO	0	0	2	0	2	0	4
AÇÃO DE REGISTRO CIVIL DE NASCIMENTO	1	0	0	0	0	0	1
AÇÃO DE BUSCA E APREENSÃO	1	0	0	0	0	0	1
PROCEDIMENTO ADMINISTRATIVO NA PROMOTORIA COM AÇÃO JUDICIAL	0	1	4	2	0	0	7
PROCEDIMENTO ADMINISTRATIVO NA PROMOTORIA SEM AÇÃO JUDICIAL	0	0	1	0	1	1	3
<b>Total</b>	<b>10</b>	<b>9</b>	<b>27</b>	<b>24</b>	<b>16</b>	<b>7</b>	<b>93</b>