

**Distribuição da população infanto-juvenil abrigada no Município RIO DE JANEIRO**  
**Total de abrigos, de crianças e adolescentes e dos aptos à adoção**

nº de abrigos	nº de c/a	% de c/a no Estado	aptos à adoção	% aptos à adoção
4	268	11,80	4	1,49

**Responsabilidade pelas crianças e adolescentes abrigados**  
**Origem da população infanto-juvenil abrigada na área da Promotoria analisada**

Município	Abrigados	%
RIO DE JANEIRO 12ª Promotoria Ilha do Governador Maré São Cristovão	98	36,57
RIO DE JANEIRO 2ª Promotoria Centro Paqueta Portuária Rio Comprido Santa Tereza	28	10,45
RIO DE JANEIRO 8ª Promotoria Jacarezinho Penha Ramos Vigário Geral	27	10,07
DUQUE DE CAXIAS	16	5,97
RIO DE JANEIRO 4ª Promotoria Tijuca Vila Isabel	15	5,60
RIO DE JANEIRO 5ª Promotoria Anchieta Barra da Tijuca Pavuna	14	5,22
NOVA IGUAÇU	12	4,48
RIO DE JANEIRO 11ª Promotoria Cidade de Deus Jacarepaguá	9	3,36
SÃO JOÃO DE MERITI	9	3,36
RIO DE JANEIRO 9ª Promotoria Complexo do Alemão Inhaúma Méier	7	2,61
BELFORD ROXO	6	2,24
RIO DE JANEIRO 10ª Promotoria Santa Cruz	6	2,24
RIO DE JANEIRO 6ª Promotoria Bangú Realengo	6	2,24
RIO DE JANEIRO 3ª Promotoria Botafogo Copacabana Lagoa Rocinha	5	1,87
RIO DE JANEIRO 1ª Promotoria Irajá Madureira	3	1,12
RIO DE JANEIRO 7ª Promotoria Campo Grande Guaratiba	3	1,12
ITABORAÍ	1	0,37
MARICÁ	1	0,37
NILÓPOLIS	1	0,37
SÃO GONÇALO	1	0,37
<b>Total</b>	<b>268</b>	<b>100,00</b>

### Distribuição da população infanto-juvenil oriunda da área da Promotoria analisada pelas demais áreas do Município e do Estado

Município de localização do abrigado	Abrigados	%
RIO DE JANEIRO 12ª Promotoria Ilha do Governador Maré São Cristovão	98	75,97
RIO DE JANEIRO 3ª Promotoria Botafogo Copacabana Lagoa Rocinha	10	7,75
RIO DE JANEIRO 11ª Promotoria Cidade de Deus Jacarepaguá	6	4,65
RIO DE JANEIRO 5ª Promotoria Anchieta Barra da Tijuca Pavuna	5	3,88
RIO DE JANEIRO 7ª Promotoria Campo Grande Guaratiba	3	2,33
RIO DE JANEIRO 9ª Promotoria Complexo do Alemão Inhaúma Méier	3	2,33
CAMPOS DOS GOYTACAZES	1	0,78
RIO DE JANEIRO 6ª Promotoria Bangú Realengo	1	0,78
RIO DE JANEIRO 4ª Promotoria Tijuca Vila Isabel	1	0,78
CACHOEIRAS DE MACACU	1	0,78
<b>Total</b>	<b>129</b>	<b>100,00</b>

#### Faixa etária das crianças e adolescentes

Faixa Etária	nº de c/a	%
0 a 3	6	2,24
4 a 6	31	11,57
7 a 9	119	44,40
10 a 12	105	39,18
13 a 15	7	2,61
<b>Total</b>	<b>268</b>	<b>100,00</b>

#### Percentual de crianças e adolescentes abrigados por faixa etária

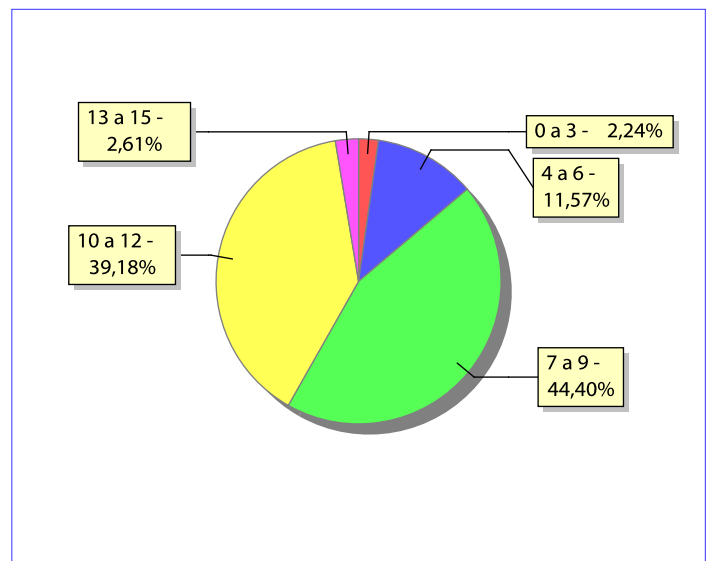

### Distribuição das crianças e adolescentes abrigados por sexo e faixa etária

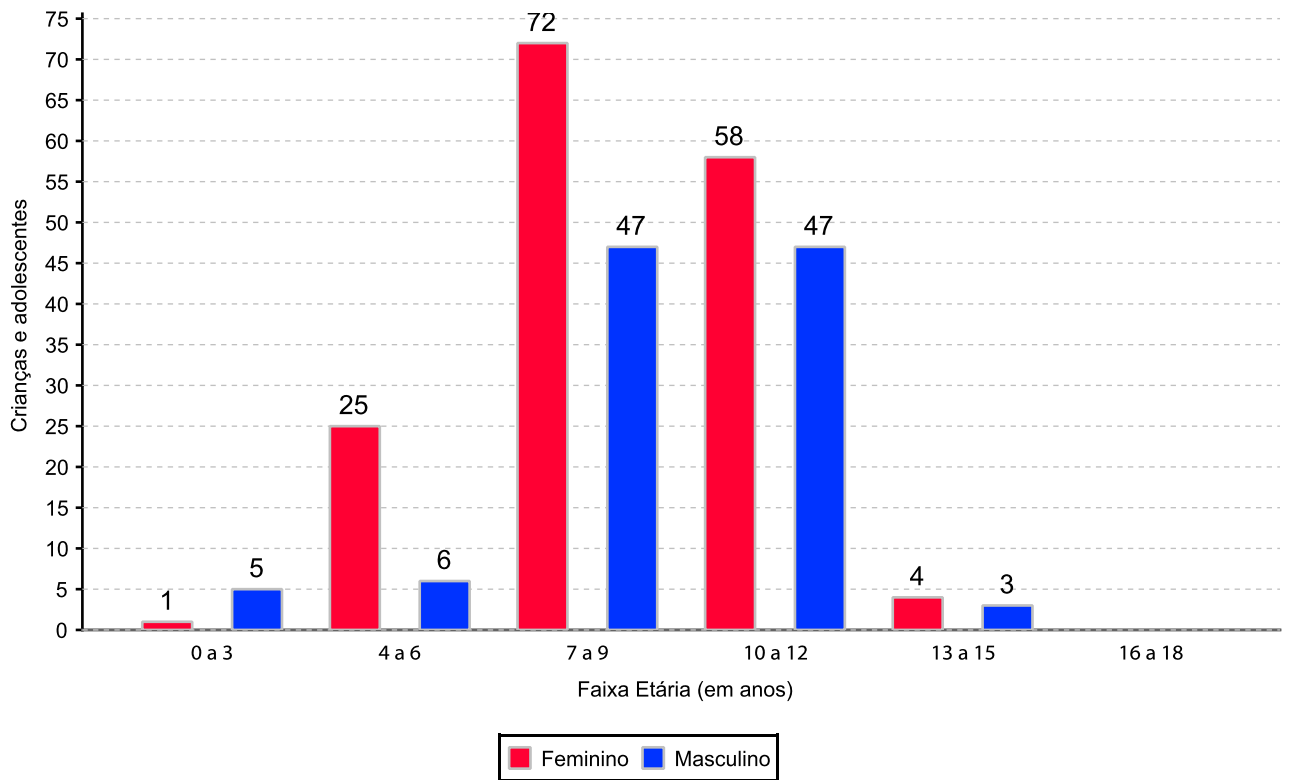

### Crianças e adolescentes portadores de deficiência

Apresentam deficiência	nº de c/a	%
Sim	1	0,37
Não	267	99,63
<b>Total</b>	<b>268</b>	<b>100,00</b>

### Detalhamento das crianças e adolescentes portadores de deficiência

Categoria	nº de c/a	%
outros	1	100,00
<b>Total</b>	<b>1</b>	<b>100,00</b>

### Crianças e adolescentes abrigados que necessitam de tratamento de saúde especial

Necessidade de tratamento de saúde especial	nº de c/a	%
Sim	1	0,37
Não	239	89,18
Não informado	28	10,45
<b>Total</b>	<b>268</b>	<b>100,00</b>

### Doenças mais comuns

Doenças mais comuns	Incidência	%
ASMA OU BRONQUITE	1	100,00
<b>Total</b>	<b>1</b>	<b>100,00</b>

### Tempo de institucionalização das crianças e adolescentes que se encontram em regime de abrigo

Crianças e adolescentes que estão abrigados	nº de c/a	%
há mais de 6 meses e há menos de 1 ano	45	16,79
há mais de 1 ano e há menos de 2 anos	72	26,87
há mais de 2 anos e há menos de 3 anos	41	15,30
há mais de 3 anos e há menos de 4 anos	36	13,43
há mais de 4 anos e há menos de 5 anos	45	16,79
há mais de 5 anos e há menos de 10 anos	29	10,82
<b>Total</b>	<b>268</b>	<b>100,00</b>

### Percentual – tempo de abrigamento

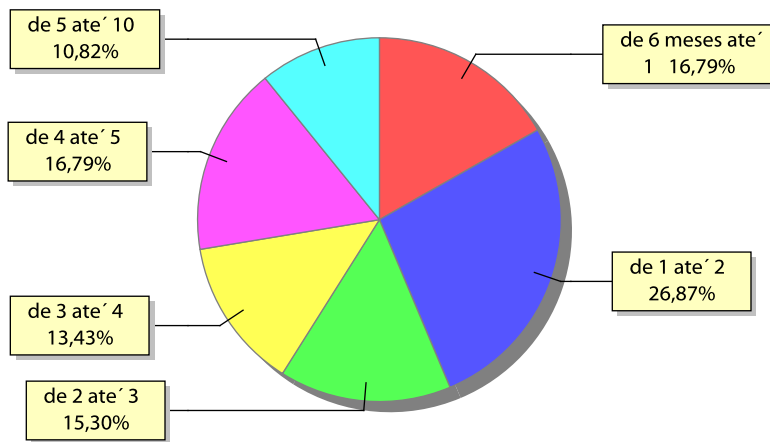

### Motivo de abrigamento

Motivo	nº de c/a	%	feminino	masculino
OUTROS	245	91,42	153	92
ABANDONO PELOS PAIS OU RESPONSÁVEIS	7	2,61	1	6
CARÊNCIA DE RECURSOS MATERIAIS DA FAMÍLIA OU RESPONSÁVEIS	7	2,61	3	4
NEGLIGÊNCIA	6	2,24	2	4
ABUSOS FÍSICOS OU PSICOLÓGICOS CONTRA A CRIANÇA OU ADOLESCENTE	3	1,12	1	2
<b>Total</b>	<b>268</b>	<b>100,00</b>	<b>160</b>	<b>108</b>

### Percentual – motivo de abrigamento

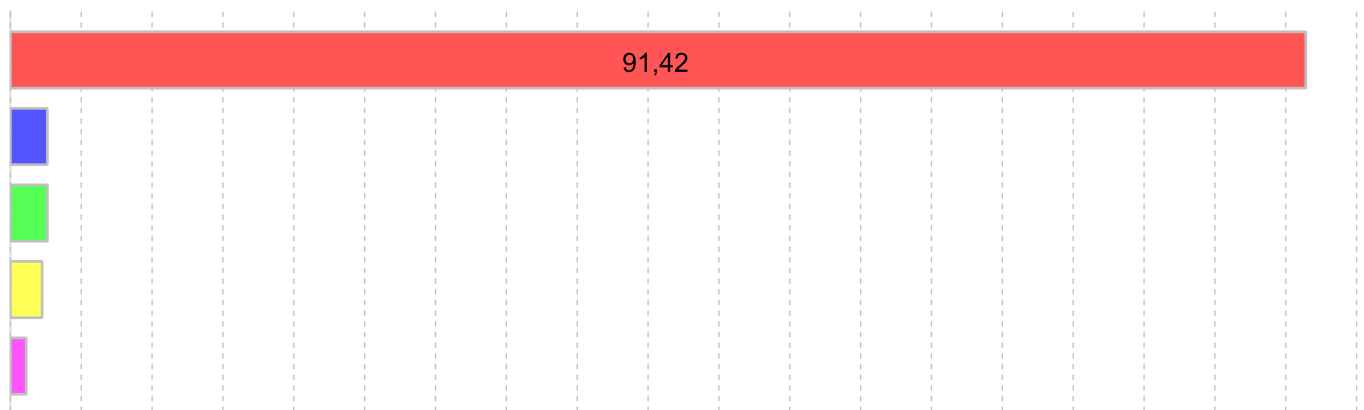

OUTROS 91,42%	ABANDONO PELOS PAIS OU RESPONSÁVEIS 2,61%
CARÊNCIA DE RECURSOS MATERIAIS DA FAMÍLIA OU RESPONSÁVEIS 2,61%	NEGLIGÊNCIA 2,24%
ABUSOS FÍSICOS OU PSICOLÓGICOS CONTRA A CRIANÇA OU ADOLESCENTE 1,12%	

### Motivo de desabrigamento

Motivo	nº de c/a	%	feminino	masculino
NÃO INFORMADO	33	52,38	30	3
REINTEGRAÇÃO FAMILIAR	24	38,10	9	15
TRANSFERÊNCIA PARA OUTRO REGIME DE ATENDIMENTO	3	4,76	2	1
EVASÃO	2	3,17	0	2
OUTROS	1	1,59	1	0
<b>Total</b>	<b>63</b>	<b>100,00</b>	<b>42</b>	<b>21</b>

### Relação entre visitação e Ação de Destituição do Poder Familiar (DPF)

Situação	Faixa Etária	nº de c/a	%	nº de c/a com DPF
<b>Sem Visita</b>		<b>250</b>	<b>93,28</b>	<b>5</b>
	0 a 3	1	0,37	0
	4 a 6	25	9,33	3
	7 a 9	115	42,91	2
	10 a 12	103	38,43	0
	13 a 15	6	2,24	0
<b>Com Visita</b>		<b>15</b>	<b>5,60</b>	<b>3</b>
	0 a 3	5	1,87	1
	4 a 6	6	2,24	2
	7 a 9	3	1,12	0
	10 a 12	1	0,37	0
<b>Não Informada</b>		<b>3</b>	<b>1,11</b>	<b>0</b>
<b>Total</b>		<b>268</b>	<b>100,00</b>	<b>8</b>

### Detalhamento dos vínculos biológicos das crianças e adolescentes abrigados

Crianças e adolescentes	nº de c/a	%
órfãos	1	0,37
Pai e/ou mãe vivo(s)	264	98,51
Pai e mãe desconhecidos	3	1,12
<b>Total</b>	<b>268</b>	<b>100,00</b>

### Detalhamento dos vínculos jurídicos das crianças e adolescentes abrigados Crianças e adolescentes com pai e/ou mãe vivo(s)

Crianças e adolescentes	nº de c/a	%
Sem DPF	256	96,97
Com DPF	8	3,03
<b>Total</b>	<b>264</b>	<b>100,00</b>

### Crianças e adolescentes aptos à adoção

Crianças e adolescentes	nº de c/a	%
Órfãos	1	25,00
Pai e mãe desconhecidos	3	75,00
<b>Total</b>	<b>4</b>	<b>100,00</b>



## Perfil dos Aptos à adoção

Critério	órfãos	DPF	Pais Desconhecidos	Total
<b>Sexo</b>				
Feminino	1	0	3	4
Total	1	0	3	4
<b>Tempo Abrigamento</b>				
há mais de 6 meses e há menos de 1 ano	1	0	1	2
há mais de 1 ano e há menos de 2 anos	0	0	1	1
há mais de 2 anos e há menos de 3 anos	0	0	1	1
Total	1	0	3	4
<b>Deficiências</b>				
Não	1	0	3	4
Total	1	0	3	4
<b>Faixa Etária</b>				
4 a 6	1	0	0	1
7 a 9	0	0	1	1
10 a 12	0	0	1	1
13 a 15	0	0	1	1
Total	1	0	3	4
<b>Doenças importantes</b>				
Não	1	0	3	4
Total	1	0	3	4

Distribuição por tempo de abrigamento das crianças e adolescentes aptos à adoção em relação aos indicadores de saúde e funcionalidade

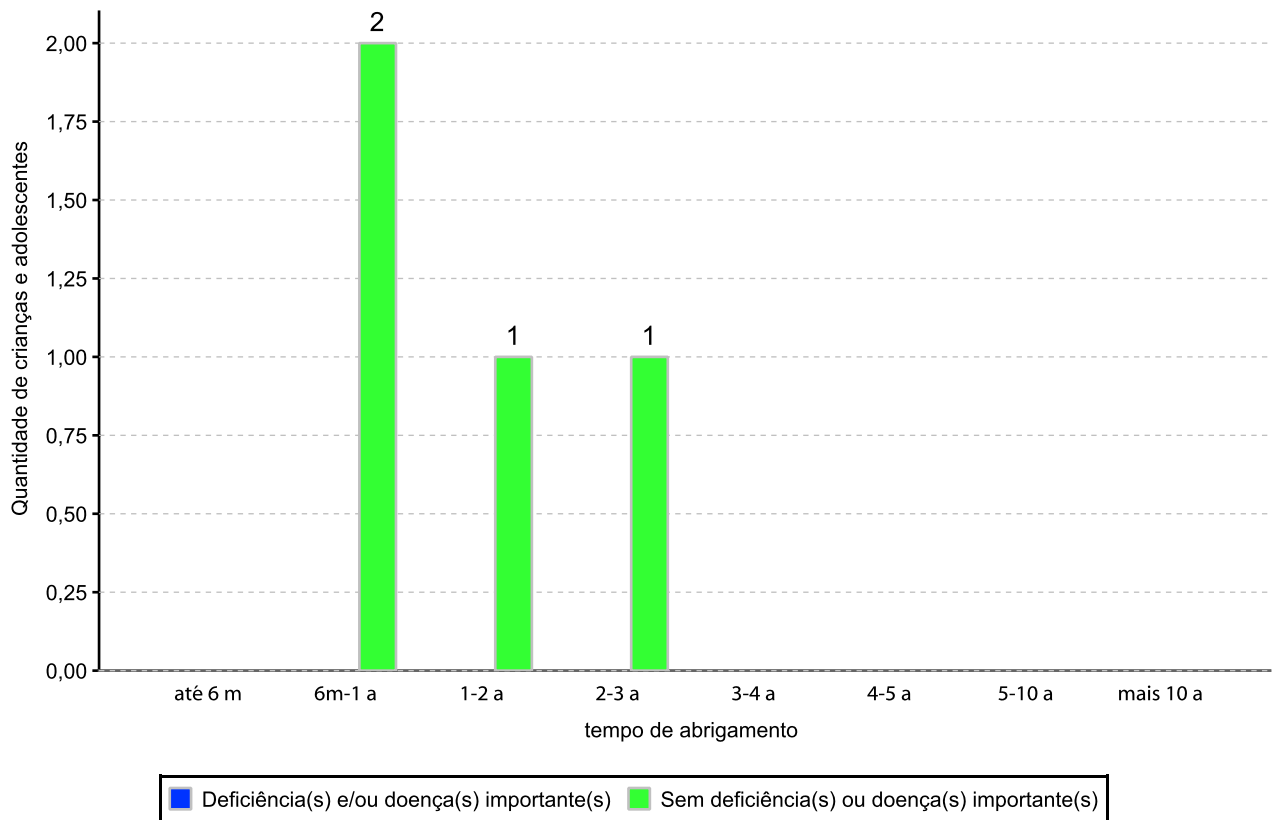

**Distribuição por faixa etária das crianças e adolescentes aptos à adoção em relação aos indicadores de saúde e funcionalidade**

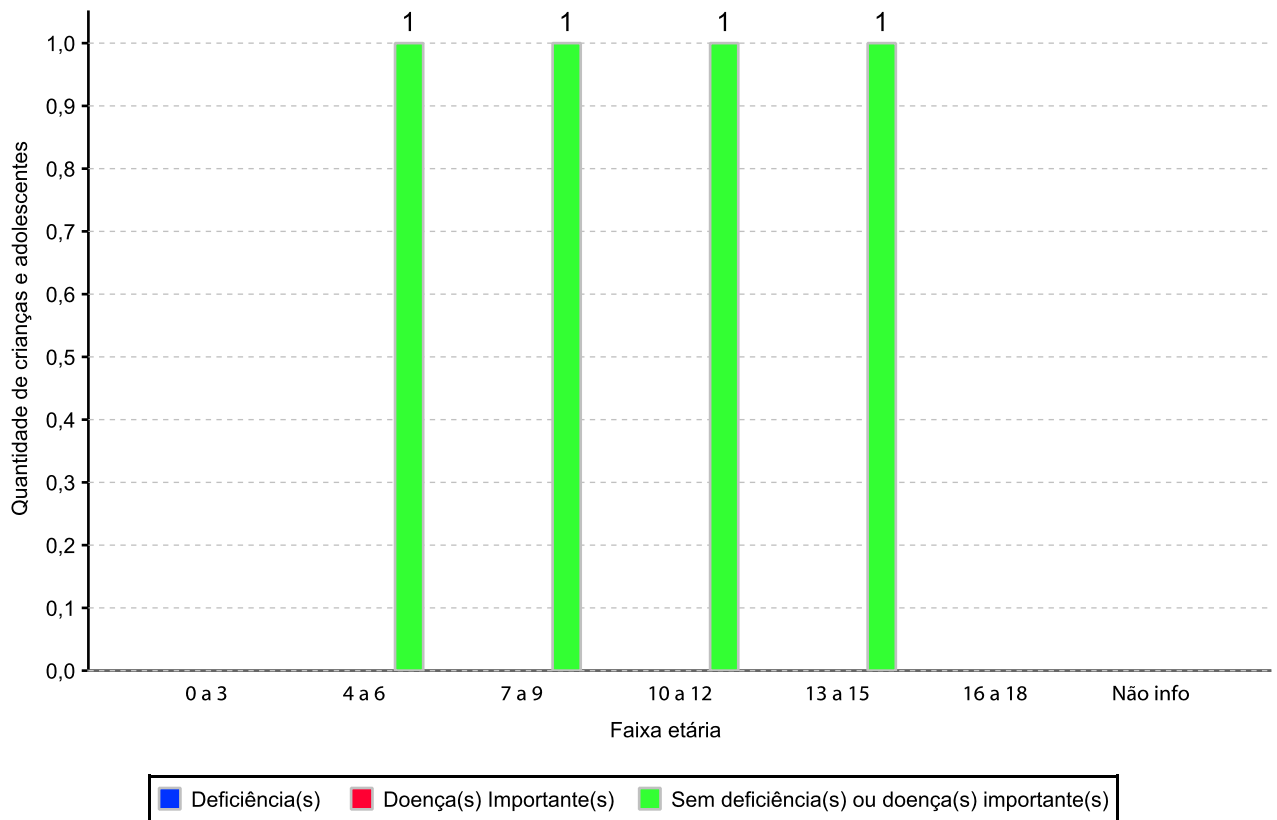

**Panorama da situação da c/a no sistema de justiça**

	nº de c/a
Com ações judiciais e com PA na PJIJ	9
Com ações judiciais e sem PA na PJIJ	18
Sem ações judiciais e com PA na PJIJ	6
Sem ações judiciais e sem PA na PJIJ abrigado mais de 6 meses	235
<b>Total</b>	<b>268</b>

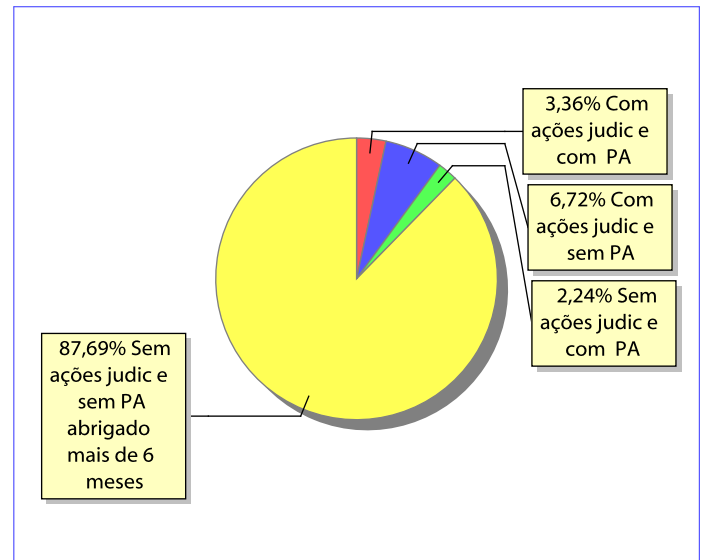
**Distribuição percentual de ações e procedimentos administrativos**

Ações Judiciais / Procedimentos Administrativos (PA) na PJIJ	nº de ações	nº de PA
REPRESENTAÇÃO EM FACE DOS PAIS OU RESPONSÁVEL (ART. 249, ECA)	13	0
AÇÃO DE GUARDA JUDICIAL	10	0
AÇÃO DE DESTITUIÇÃO DO PODER FAMILIAR	8	0
AÇÃO DE BUSCA E APREENSÃO	4	0
AÇÃO DE ADOÇÃO	2	0
AÇÃO DE ALIMENTOS EM FACE DOS PAIS OU RESPONSÁVEL	1	0
PROCEDIMENTO ADMINISTRATIVO NA PROMOTORIA SEM AÇÃO JUDICIAL	0	6
PROCEDIMENTO ADMINISTRATIVO NA PROMOTORIA COM AÇÃO JUDICIAL	0	13
<b>Total</b>	<b>38</b>	<b>19</b>

Ações Judiciais / Procedimentos Administrativos (PA) na PJIJ por faixa etária	0 a 3	4 a 6	7 a 9	10 a 12	13 a 15	16 a 18	total
REPRESENTAÇÃO EM FACE DOS PAIS OU RESPONSÁVEL (ART. 249, ECA)	1	6	3	3	0	0	13
AÇÃO DE GUARDA JUDICIAL	0	4	2	4	0	0	10
AÇÃO DE DESTITUIÇÃO DO PODER FAMILIAR	0	5	3	0	0	0	8
AÇÃO DE BUSCA E APREENSÃO	1	3	0	0	0	0	4
AÇÃO DE ADOÇÃO	0	1	1	0	0	0	2
AÇÃO DE ALIMENTOS EM FACE DOS PAIS OU RESPONSÁVEL	0	0	1	0	0	0	1
PROCEDIMENTO ADMINISTRATIVO NA PROMOTORIA COM AÇÃO JUDICIAL	2	8	1	2	0	0	13
PROCEDIMENTO ADMINISTRATIVO NA PROMOTORIA SEM AÇÃO JUDICIAL	2	0	2	2	0	0	6
<b>Total</b>	<b>6</b>	<b>27</b>	<b>13</b>	<b>11</b>	<b>0</b>	<b>0</b>	<b>57</b>