

4. CENSO ESTADUAL







ESTADO DO RIO DE JANEIRO

Dos indicadores de distribuição geográfica das crianças e adolescentes acolhidos

Distribuição da população infantojuvenil acolhida

Total das entidades de acolhimento institucional e Equipe de acompanhamento do Projeto Família Acolhedora (CREAS), das crianças e adolescentes inseridos nesses regimes, das crianças e adolescentes aptos à adoção, das crianças e adolescentes sem registro civil de nascimento e das crianças e adolescentes sem visita

Perfil de Atendimento	nº de entidades	nº de c/a	% de c/a no Estado	aptos à adoção	% aptos à adoção	Sem R.C.N.	Sem Visita
Acolhimento Institucional	173	1.749	88,20	181	9,13	26	817
Família Acolhedora / Acolhimento Familiar	18	184	9,28	39	1,97	1	54
Especializado no Atendimento de Dependentes Químicos	9	50	2,52	1	0,05	0	25
Total	200	1.983	100,00	221	11,14	27	896



Município		nº de entidades	nº de c/a	% de c/a no Estado	aptos à adoção	% aptos à adoção	Sem R.C.N.	Sem Visita
1	Rio de Janeiro	49	697	35,15	90	4,54	13	277
2	Campos dos Goytacazes	7	140	7,06	20	1,01	0	71
3	Nova Iguaçu	11	128	6,45	12	0,61	3	77
4	Duque de Caxias	9	113	5,70	10	0,50	5	42
5	Niterói	9	74	3,73	9	0,45	3	47
6	São Gonçalo	6	67	3,38	11	0,55	1	36
7	Belford Roxo	4	51	2,57	2	0,10	0	22
8	Petrópolis	6	47	2,37	6	0,30	0	18
9	São João de Meriti	3	40	2,02	0	0,00	1	28
10	Macaé	3	32	1,61	0	0,00	0	19
11	Araruama	2	26	1,31	7	0,35	1	10
12	Cabo Frio	1	25	1,26	4	0,20	0	11
13	Teresópolis	2	22	1,11	1	0,05	0	11
14	Paty do Alferes	1	21	1,06	0	0,00	0	2
15	Resende	3	20	1,01	2	0,10	0	9
16	Magé	1	20	1,01	2	0,10	0	4
17	Rio das Ostras	1	20	1,01	0	0,00	0	3
18	Mesquita	1	19	0,96	0	0,00	0	5
19	Angra dos Reis	1	18	0,91	1	0,05	0	2
20	Bom Jesus do Itabapoana	1	17	0,86	3	0,15	0	7
21	Carmo	3	16	0,81	3	0,15	0	10
22	Queimados	2	15	0,76	1	0,05	0	7
23	Itaboraí	1	15	0,76	6	0,30	0	9
24	Itaguaí	2	14	0,71	0	0,00	0	9
25	Barra do Piraí	1	14	0,71	0	0,00	0	6
26	Nova Friburgo	1	13	0,66	0	0,00	0	6
27	Japeri	1	12	0,61	1	0,05	0	4
28	Valença	1	12	0,61	0	0,00	0	8
29	Volta Redonda	4	11	0,55	1	0,05	0	9
30	São Pedro da Aldeia	2	10	0,50	0	0,00	0	1
31	Rio Bonito	1	10	0,50	4	0,20	0	9
32	São Francisco de Itabapoana	1	10	0,50	2	0,10	0	8
33	Sapucaia	1	10	0,50	0	0,00	0	6
34	Maricá	2	9	0,45	2	0,10	0	8



Município	nº de entidades	nº de c/a	% de c/a no Estado	aptos à adoção	% aptos à adoção	Sem R.C.N.	Sem Visita	
35	Mendes	1	9	0,45	0	0,00	0	4
36	Nilópolis	2	8	0,40	0	0,00	0	6
37	Barra Mansa	1	8	0,40	1	0,05	0	4
38	Itaperuna	1	8	0,40	0	0,00	0	2
39	Paracambi	1	8	0,40	0	0,00	0	0
40	Pinheiral	1	8	0,40	0	0,00	0	5
41	Quissamã	1	8	0,40	0	0,00	0	1
42	Seropédica	1	8	0,40	0	0,00	0	4
43	Sumidouro	1	8	0,40	1	0,05	0	2
44	Três Rios	1	8	0,40	2	0,10	0	1
45	Vassouras	1	8	0,40	1	0,05	0	5
46	Paraíba do Sul	4	7	0,35	0	0,00	0	5
47	São João da Barra	1	7	0,35	3	0,15	0	5
48	São Sebastião do Alto	1	7	0,35	2	0,10	0	2
49	Saquarema	2	6	0,30	1	0,05	0	5
50	Cardoso Moreira	1	6	0,30	0	0,00	0	3
51	Itatiaia	1	6	0,30	1	0,05	0	4
52	Mangaratiba	1	6	0,30	0	0,00	0	1
53	Santa Maria Madalena	1	6	0,30	1	0,05	0	6
54	Armação dos Búzios	1	5	0,25	0	0,00	0	1
55	Cachoeiras de Macacu	1	5	0,25	0	0,00	0	0
56	Santo Antônio de Pádua	1	5	0,25	0	0,00	0	3
57	São Fidélis	1	5	0,25	0	0,00	0	1
58	Cambuci	1	4	0,20	0	0,00	0	1
59	Conceição de Macabu	1	4	0,20	0	0,00	0	2
60	Itaocara	1	4	0,20	3	0,15	0	4
61	Silva Jardim	2	3	0,15	0	0,00	0	1
62	Bom Jardim	1	3	0,15	0	0,00	0	0
63	Cantagalo	1	3	0,15	0	0,00	0	2
64	Carapebus	1	3	0,15	0	0,00	0	0
65	Duas Barras	1	3	0,15	2	0,10	0	3
66	Guapimirim	1	3	0,15	0	0,00	0	1
67	Paraty	1	3	0,15	0	0,00	0	1
68	Piraí	1	3	0,15	0	0,00	0	1



Município	nº de entidades	nº de c/a	% de c/a no Estado	aptos à adoção	% aptos à adoção	Sem R.C.N.	Sem Visita
69 Trajano de Moraes	1	3	0,15	0	0,00	0	1
70 Aperibé	1	2	0,10	0	0,00	0	2
71 Casimiro de Abreu	1	2	0,10	0	0,00	0	0
72 Miracema	1	2	0,10	0	0,00	0	1
73 Porto Real	1	2	0,10	0	0,00	0	2
74 Rio Claro	1	2	0,10	1	0,05	0	0
75 Rio das Flores	1	2	0,10	1	0,05	0	0
76 Areal	1	1	0,05	0	0,00	0	1
77 Engenheiro Paulo de Frontin	1	1	0,05	1	0,05	0	1
78 Miguel Pereira	1	1	0,05	0	0,00	0	0
79 Porciúncula	1	1	0,05	0	0,00	0	1
80 Cordeiro	1	0	0,00	0	0,00	0	0
81 Laje do Muriaé	1	0	0,00	0	0,00	0	0
82 Macuco	1	0	0,00	0	0,00	0	0
83 Natividade	1	0	0,00	0	0,00	0	0
84 Varre-Sai	1	0	0,00	0	0,00	0	0



Distribuição percentual da população infantojuvenil acolhida no Estado do Rio de Janeiro Maiores incidências

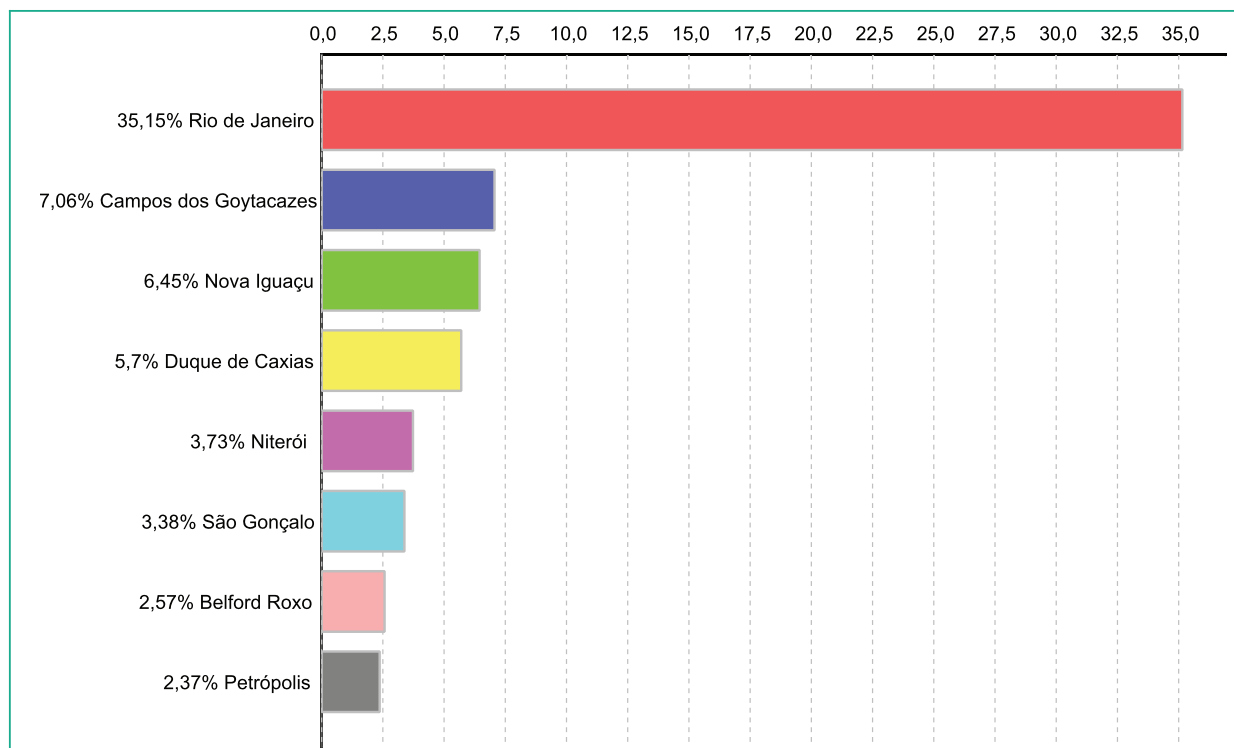

Relação entre a população infantojuvenil acolhida e o nº de habitantes do Município.

Município	População	número de c/a	c/a acolhido a cada 10.000 habitantes
São Sebastião do Alto	7.003	7	9,996
Carmo	17.434	16	9,177
Paty do Alferes	26.359	21	7,967
Santa Maria Madalena	10.321	6	5,813
Sapucaia	17.525	10	5,706
Sumidouro	14.900	8	5,369
Mendes	17.935	9	5,018
Bom Jesus do Itabapoana	35.411	17	4,801
Cardoso Moreira	12.600	6	4,762
Quissamã	20.242	8	3,952
Pinheiral	22.719	8	3,521
Campos dos Goytacazes	463.731	140	3,019



Município	População	número de c/a	c/a acolhido a cada 10.000 habitantes
Trajano de Moraes	10.289	3	2,916
Duas Barras	10.930	3	2,745
Cambuci	14.827	4	2,698
São Francisco de Itabapoana	41.354	10	2,418
Rio das Flores	8.561	2	2,336
Vassouras	34.410	8	2,325
Araruama	112.008	26	2,321
Carapebus	13.359	3	2,246
São João da Barra	32.747	7	2,138
Itatiaia	28.783	6	2,085
Aperibé	10.213	2	1,958
Rio das Ostras	105.676	20	1,893
Conceição de Macabu	21.211	4	1,886
Armação dos Búzios	27.560	5	1,814
Rio Bonito	55.551	10	1,800
Itaocara	22.899	4	1,747
Paraíba do Sul	41.084	7	1,704
Paracambi	47.124	8	1,698
Resende	119.769	20	1,670
Valença	71.843	12	1,670
Mangaratiba	36.456	6	1,646
Nova Iguaçu	796.257	128	1,608
Petrópolis	295.917	47	1,588
Macaé	206.728	32	1,548
Niterói	487.562	74	1,518
Cantagalo	19.830	3	1,513
Barra do Pirai	94.778	14	1,477
Silva Jardim	21.349	3	1,405
Teresópolis	163.746	22	1,344
Cabo Frio	186.227	25	1,342
São Fidélis	37.543	5	1,332
Duque de Caxias	855.048	113	1,322
Itaguaí	109.091	14	1,283
Japeri	95.492	12	1,257



Município	População	número de c/a	c/a acolhido a cada 10.000 habitantes
Santo Antônio de Pádua	40.589	5	1,232
Porto Real	16.592	2	1,205
Bom Jardim	25.333	3	1,184
Rio Claro	17.425	2	1,148
Piraí	26.314	3	1,140
São Pedro da Aldeia	87.875	10	1,138
Mesquita	168.376	19	1,128
Rio de Janeiro	6.320.446	697	1,103
Belford Roxo	469.332	51	1,087
Queimados	137.962	15	1,087
Angra dos Reis	169.511	18	1,062
Três Rios	77.432	8	1,033
Seropédica	78.186	8	1,023
Cachoeiras de Macacu	54.273	5	0,921
Magé	227.322	20	0,880
Areal	11.423	1	0,875
São João de Meriti	458.673	40	0,872
Itaperuna	95.841	8	0,835
Saquarema	74.234	6	0,808
Paraty	37.533	3	0,799
Engenheiro Paulo de Frontin	13.237	1	0,755
Miracema	26.843	2	0,745
Nova Friburgo	182.082	13	0,714
Maricá	127.461	9	0,706
Itaboraí	218.008	15	0,688
São Gonçalo	999.728	67	0,670
Guapimirim	51.483	3	0,583
Casimiro de Abreu	35.347	2	0,566
Porciúncula	17.760	1	0,563
Nilópolis	157.425	8	0,508
Barra Mansa	177.813	8	0,450
Volta Redonda	257.803	11	0,427
Miguel Pereira	24.642	1	0,406
Total	15.786.706	1.983	



Relação entre a população infantojuvenil acolhida e o nº de habitantes do Município

Maiores incidências

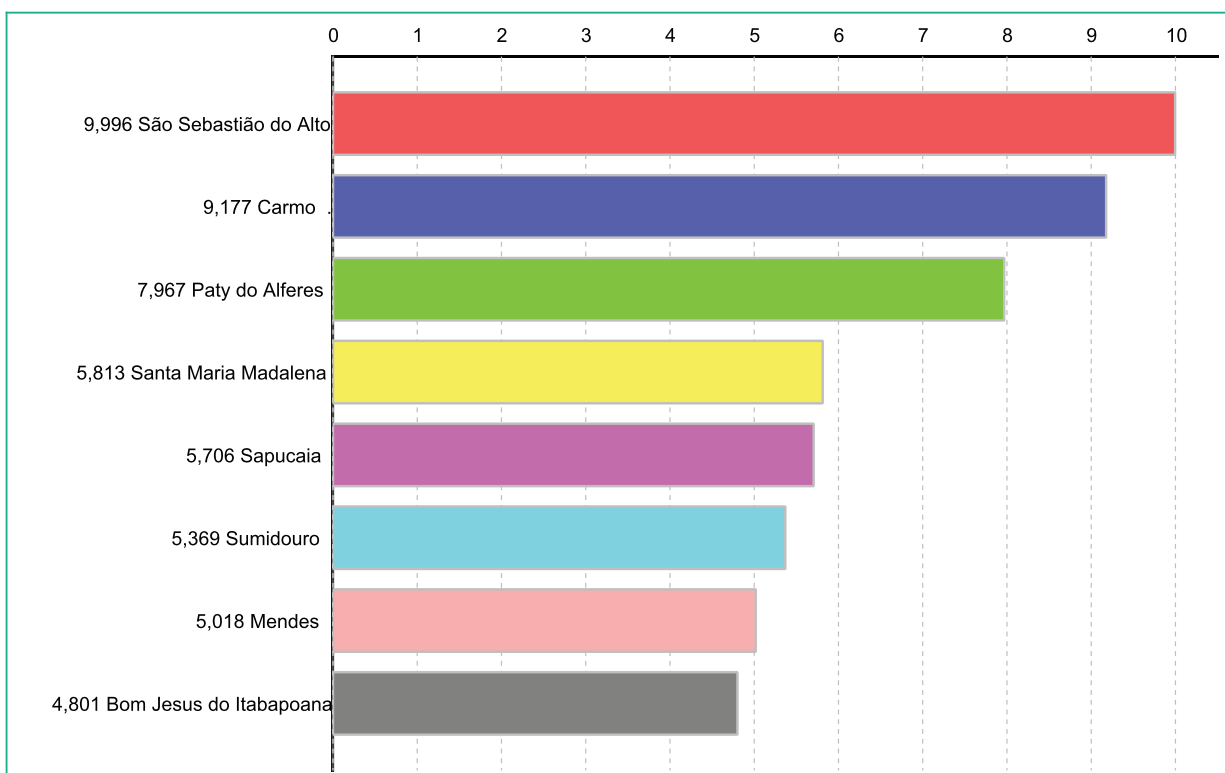

Municípios que acolhem crianças e adolescentes de outros Municípios

Maiores incidências em números absolutos

Município	c/a acolhidos no município	c/a acolhidos do município	c/a acolhidos de outro município	% de c/a acolhidos de outro município
Rio de Janeiro	697	661	36	5,16
Nova Iguaçu	128	107	21	16,41
Niterói	74	61	13	17,57
Duque de Caxias	113	103	10	8,85
Itaboraí	15	8	7	46,67
Teresópolis	22	17	5	22,73
Campos dos Goytacazes	140	136	4	2,86
Belford Roxo	51	47	4	7,84

**Maiores incidências em números percentuais**

Município	c/a acolhidos no município	c/a acolhidos do município	c/a acolhidos de outro município	% de c/a acolhidos de outro município
Bom Jardim	3	0	3	100,00
Porciúncula	1	0	1	100,00
Guapimirim	3	1	2	66,67
Rio das Flores	2	1	1	50,00
Itaboraí	15	8	7	46,67
Mangaratiba	6	4	2	33,33
Saquarema	6	4	2	33,33
Carapebus	3	2	1	33,33

**Municípios que acolhem crianças e adolescentes em outros Municípios****Maiores incidências em números absolutos**

Município	c/a acolhidos do município	c/a acolhidos no município	c/a do município acolhidos em outro município	% de c/a do município acolhidos em outro município
Rio de Janeiro	690	661	29	4,20
São Gonçalo	82	64	18	21,95
Duque de Caxias	113	103	10	8,85
Mesquita	28	19	9	32,14
Japeri	20	12	8	40,00
São João de Meriti	44	37	7	15,91
Magé	27	20	7	25,93
Belford Roxo	53	47	6	11,32

Maiores incidências em números percentuais

Município	c/a acolhidos do município	c/a acolhidos no município	c/a do município acolhidos em outro município	% de c/a do município acolhidos em outro município
Bom Jardim	1	0	1	100,00
Laje do Muriaé	1	0	1	100,00
Tanguá	1	0	1	100,00
Duas Barras	5	2	3	60,00
Porto Real	4	2	2	50,00
Rio Claro	4	2	2	50,00
Japeri	20	12	8	40,00
Itaboraí	13	8	5	38,46



Dos indicadores de distribuição geográfica das crianças e adolescentes acolhidos

Distribuição da população infantojuvenil acolhida no Estado do Rio de Janeiro por Região

Total das entidades de acolhimento institucional e Equipe de acompanhamento do Projeto Família Acolhedora (CREAS), das crianças e adolescentes inseridos nesses regimes, das crianças e adolescentes aptos à adoção, das crianças e adolescentes sem registro civil de nascimento e das crianças e adolescentes sem visita

ESTADO	número de entidades	número de c/a	% de c/a no Estado	aptos à adoção	% aptos à adoção	Sem R.C.N.	Sem Visita
Total	200	1.983	100,00	221	11,14	27	896
Região	número de entidades	número de c/a	% de c/a no Estado	aptos à adoção	% aptos à adoção	Sem R.C.N.	Sem Visita
1 Metropolitana	102	1.285	64,80	145	7,31	26	572
2 Norte Fluminense	17	214	10,79	24	1,21	0	110
3 Serrana	21	128	6,45	15	0,76	0	56
4 Baixadas Litorâneas	16	122	6,15	17	0,86	1	52
5 Médio Paraíba	16	89	4,49	8	0,40	0	48
6 Centro Sul Fluminense	12	64	3,23	4	0,20	0	24
7 Noroeste Fluminense	11	44	2,22	7	0,35	0	22
8 Costa Verde	5	37	1,87	1	0,05	0	12



Distribuição percentual da população infantojuvenil acolhida no Estado do Rio de Janeiro por Região.

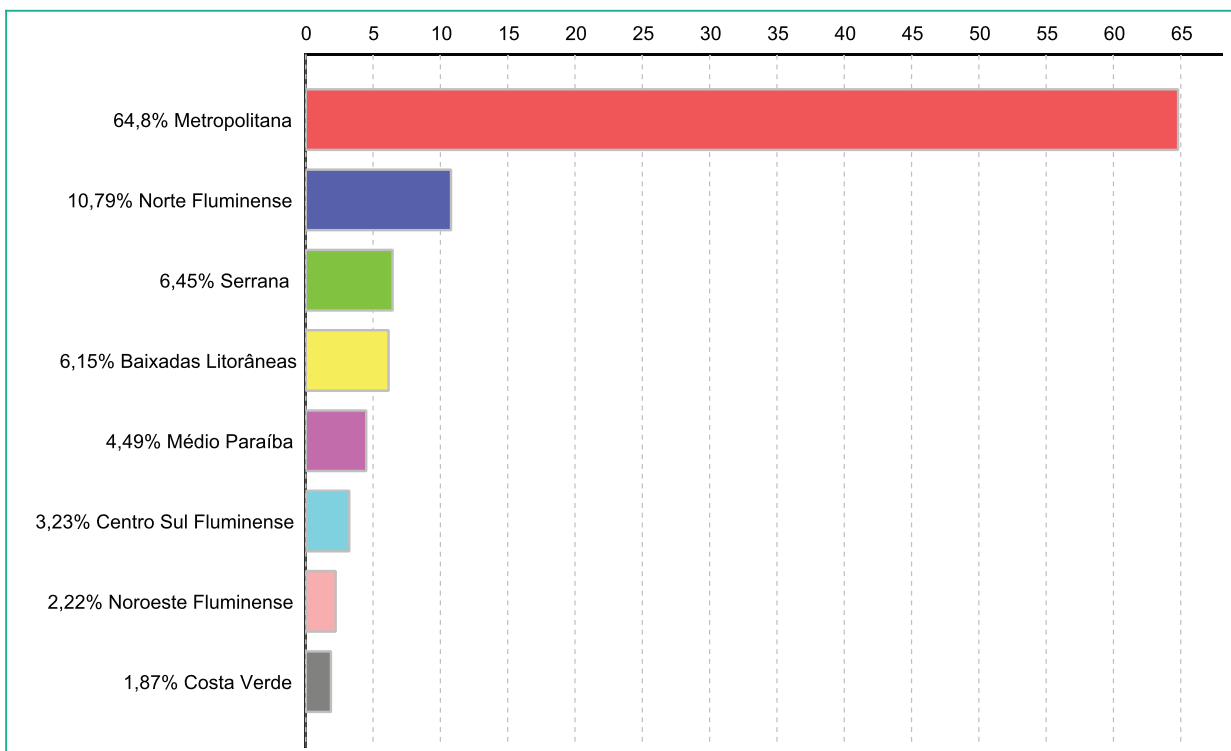



Relação entre a população infantojuvenil acolhida e o nº de habitantes da Região.

Região	População	número de c/a	c/a acolhido a cada 10.000 habitantes
Norte Fluminense	849.515	214	2,519
Centro Sul Fluminense	272.227	64	2,351
Serrana	803.735	128	1,593
Noroeste Fluminense	317.493	44	1,386
Baixadas Litorâneas	938.127	122	1,300
Metropolitana	11.599.156	1.285	1,108
Costa Verde	352.591	37	1,049
Médio Paraíba	855.193	89	1,041
Total	15.988.037	1.983	

Relação entre a população infantojuvenil acolhida e o nº de habitantes da Região.

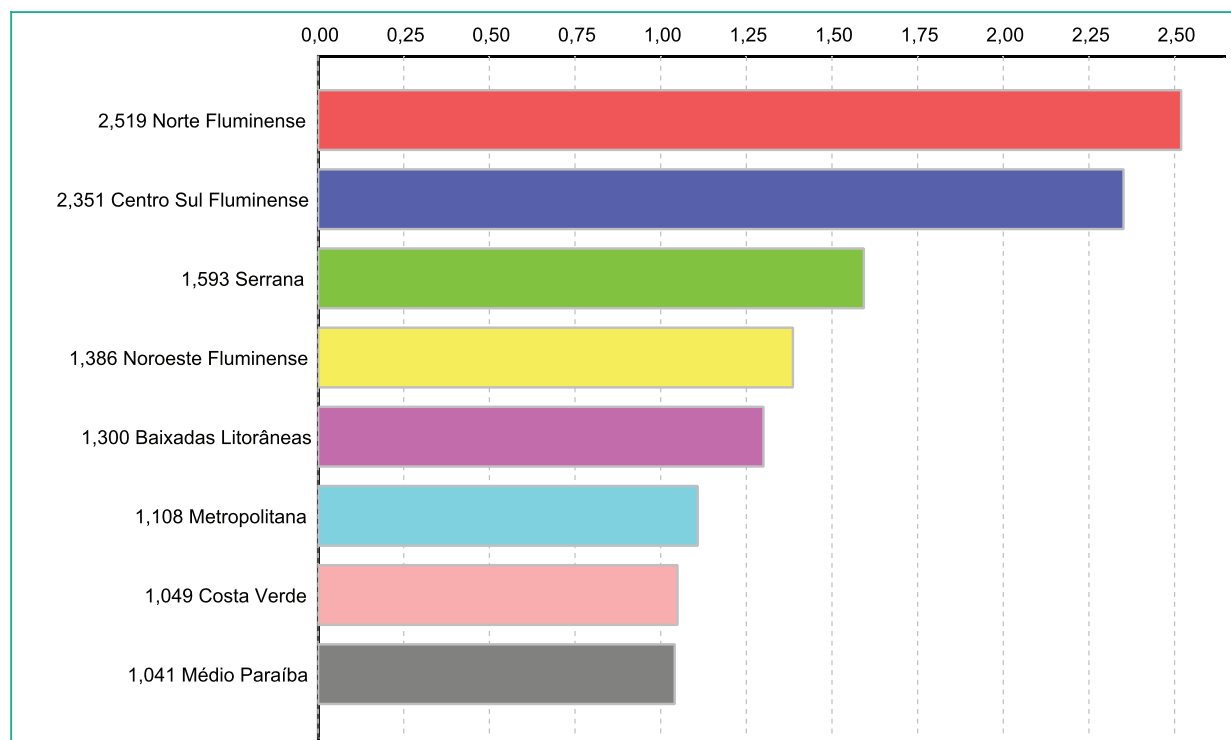

Dos indicadores de faixa etária, sexo e escolaridade das crianças e adolescentes acolhidos

Faixa etária das crianças e adolescentes acolhidos

Faixa etária	número de c/a	%
0 a 3	333	16,79
4 a 6	216	10,89
7 a 9	296	14,93
10 a 12	371	18,71
13 a 15	490	24,71
16 a 18	277	13,97
Total	1.983	100,00

Percentual de crianças e adolescentes acolhidos por faixa etária

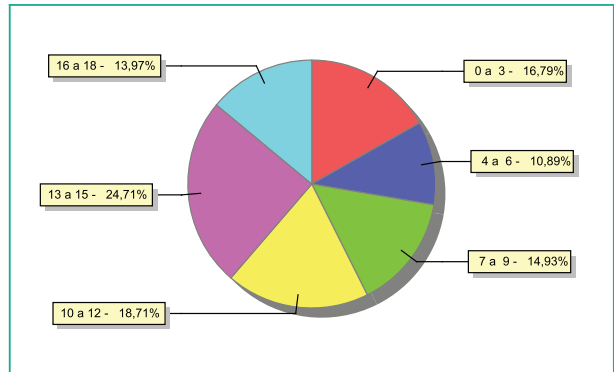

Distribuição das crianças e adolescentes acolhidos por sexo e faixa etária

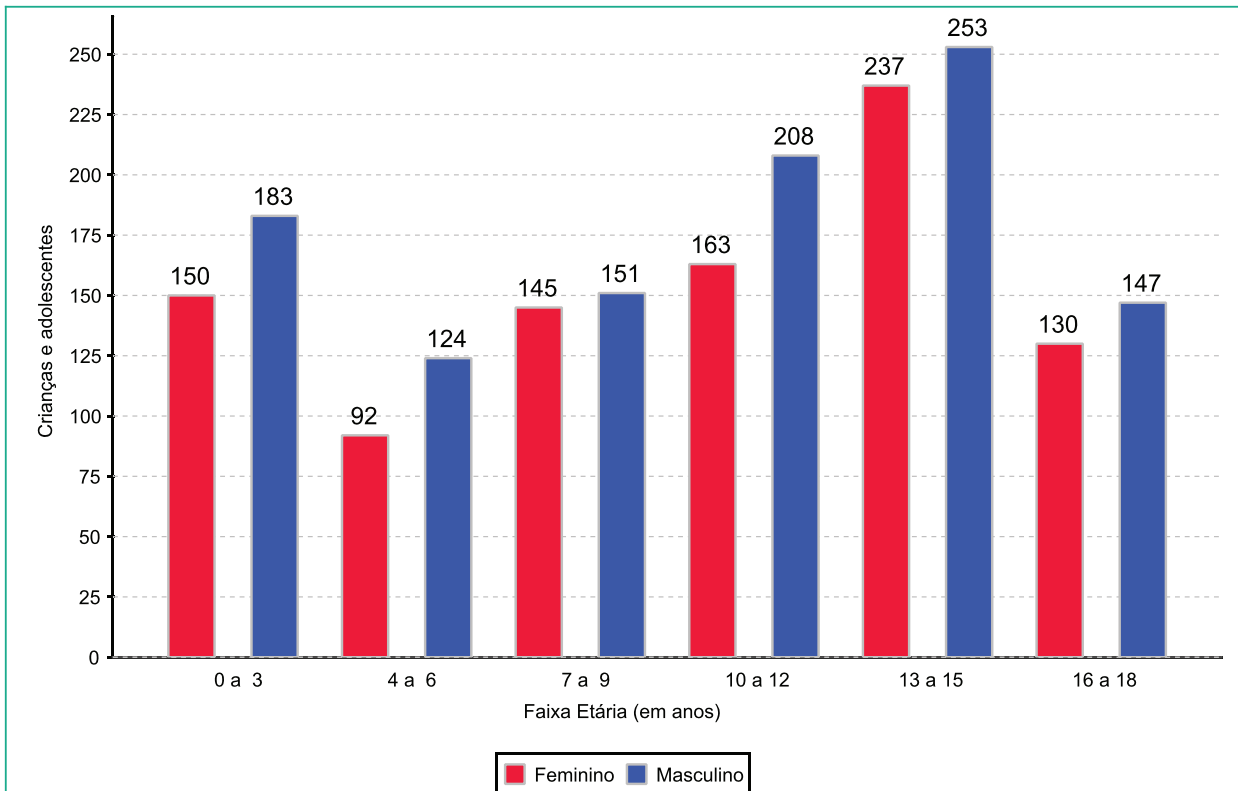



Escolaridade das crianças e adolescentes acolhidos, por faixa etária

Faixa etária	Estuda	%	Não Estuda	%	Total	%
0 a 3	30	9,01	303	90,99	333	100,00
4 a 6	139	64,35	77	35,65	216	100,00
7 a 9	228	77,03	68	22,97	296	100,00
10 a 12	295	79,51	76	20,49	371	100,00
13 a 15	387	78,98	103	21,02	490	100,00
16 a 18	194	70,04	83	29,96	277	100,00
Total	1.273	64,20	710	35,80	1.983	100,00

Faixas etárias das crianças e adolescentes que não estudam

Faixa etária	nº de c/a	%
0 a 3	303	42,68
4 a 6	77	10,85
7 a 9	68	9,58
10 a 12	76	10,70
13 a 15	103	14,51
16 a 18	83	11,69
Total	710	100,00

Faixas etárias (em percentual) das crianças e adolescentes que não estudam

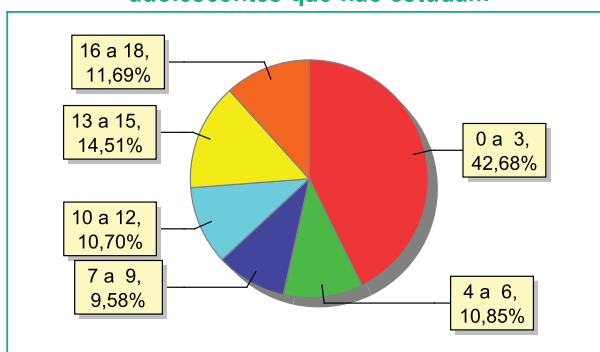

Dos indicadores de deficiência e saúde

Crianças e Adolescentes portadores de necessidades especiais

Apresentam deficiência	nº de c/a	%
Não	1.863	93,95
Sim	120	6,05
Total	1.983	100,00

Crianças e Adolescentes acolhidos que necessitam de tratamento de saúde especial

Necessidade de tratamento de saúde especial	nº de c/a	%
Sim	473	23,85
Não	1.510	76,15
Total	1.983	100,00



**Detalhamento das crianças e adolescentes
portadores de necessidades especiais**

Categoria	Incidência	%
Deficiência mental	89	74,17
Deficiência múltipla	18	15,00
Deficiência auditiva/deficiência visual	7	5,83
Deficiência física	6	5,00
Total	120	100,00



Doenças mais comuns

Doenças mais comuns	Incidência	%
Acompanhamento psicológico	216	36,24
Doenças Neurológicas	71	11,91
Dificuldades fonaudiológicas (tratamento fonaudiológico)	46	7,72
Transtornos Mentais	36	6,04
Outras doenças	34	5,70
Dificuldades psicomotoras (tratamento fisioterápico)	32	5,37
HIV Positivo	32	5,37
Dependência química (álcool ou drogas)	30	5,03
Encefalopatia	12	2,01
Retardo mental	11	1,85
Cardiopatias	9	1,51
Tuberculose	8	1,34
Epilepsia	8	1,34
Alergia	6	1,01
DST (Doenças Sexualmente Transmissíveis)	5	0,84
Doenças Respiratórias	5	0,84
Asma ou Bronquite	4	0,67
Tratamento Oftalmológico	4	0,67
Hidrocefalia	3	0,50
Doenças do Aparelho Digestivo	3	0,50
Doenças Dermatológicas	3	0,50
Desnutrição	2	0,34
Sífilis	2	0,34
Esquizofrenia	2	0,34
Transtorno bipolar	2	0,34
Câncer	1	0,17
Queimaduras moderadas a severas	1	0,17
Depressão	1	0,17
Anemia Falciforme	1	0,17
Hepatite C	1	0,17
Síndrome do Alcoolismo Fetal	1	0,17
Diabetes	1	0,17
Catarata	1	0,17
Doença Renal	1	0,17
Outras doenças infectocontagiosas	1	0,17
Total	596	100,00



Dos indicadores de período e motivo de acolhimento / desligamento

Tempo de institucionalização das crianças e adolescentes que se encontram em regime de acolhimento institucional ou familiar

C/A acolhidos	nº de c/a	%
Há menos de 6 meses	618	31,16
Há mais de 6 meses e há menos de 1 ano	341	17,20
Há mais de 1 ano e há menos de 2 anos	382	19,26
Há mais de 2 anos e há menos de 3 anos	190	9,58
Há mais de 3 anos e há menos de 4 anos	130	6,56
Há mais de 4 anos e há menos de 5 anos	90	4,54
Há mais de 5 anos e há menos de 10 anos	198	9,98
Há mais de 10 anos	34	1,71
Total	1.983	100,00

Percentual – tempo de acolhimento

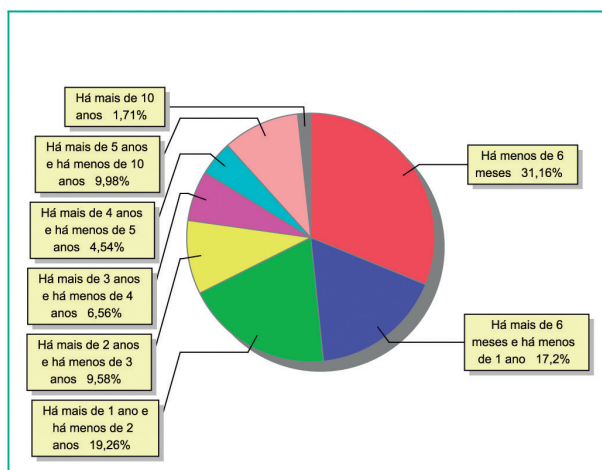

Motivo de acolhimento

Motivo	nº de c/a	%	feminino	masculino
Negligência	618	31,16	291	327
Abandono pelos pais ou responsáveis	219	11,04	90	129
Devolução por tentativa de colocação familiar mal sucedida	157	7,92	82	75
Situação de Rua	156	7,87	53	103
Conflitos no ambiente familiar	155	7,82	88	67
Pais ou responsáveis dependentes químicos ou alcoolistas	148	7,46	70	78
Abusos físicos ou psicológicos contra a criança ou adolescente	123	6,20	55	68
Abuso sexual / Suspeita de abuso sexual	83	4,19	69	14
Em razão de sua conduta	64	3,23	32	32
Uso abusivo de drogas ou álcool	62	3,13	16	46
Carência de recursos materiais da família ou responsáveis	51	2,57	20	31
Risco de vida na comunidade	44	2,22	9	35
Responsável impossibilitado de cuidar por motivo de doença	39	1,97	16	23
Orfandade	21	1,06	8	13
Genitor(es) menor(es) de 18 anos abrigado(s) com o filho	17	0,86	2	15
Responsável cumprindo pena privativa de liberdade	11	0,55	7	4



Motivo de acolhimento

Motivo	nº de c/a	%	feminino	masculino
Genitor(es) maior(es) de 18 anos abrigado(s) com o filho (Abrigo de família)	10	0,50	6	4
Exploração sexual para fins de prostituição infantojuvenil	2	0,10	2	0
Exploração do trabalho infantojuvenil pelos pais ou responsáveis	1	0,05	0	1
Prostituição dos pais	1	0,05	0	1
Falta de creche ou escola em horário integral	1	0,05	1	0
Total	1.983	100,00	917	1.066

Motivo de desligamento

Motivo	nº de c/a	%	feminino	masculino
Reintegração Familiar	9.402	45,57	4.624	4.778
Evasão	4.673	22,65	1.691	2.982
Colocação em família substituta	3.802	18,43	1.842	1.960
Maioridade	1.022	4,95	469	553
Transferência para outro regime de atendimento	769	3,73	155	614
Guarda por família extensa	701	3,40	373	328
Recambiamento ao Município de Origem	105	0,51	16	89
Óbito	85	0,41	34	51
Trans. para o Estado de Origem	32	0,16	18	14
Retirada da instituição sem ordem judicial	28	0,14	9	19
Emancipação	13	0,06	7	6
Encerramento das atividades da entidade de acolhimento	1	0,00	0	1
Total	20.633	100,00	9.238	11.395

**Dos indicadores que podem contribuir para a definição da situação jurídica das crianças e adolescentes****Relação entre visitação e Ação de Destituição do Poder Familiar (DPF)**

Situação	nº de c/a	%	nº de c/a com DPF	% de c/a com DPF	nº de c/a sem DPF	% de c/a sem DPF
Com visita	1.087	100,00	509	46,83	578	53,17
Sem visita	896	100,00	384	42,86	512	57,14
Total	1.983	100,00	893	45,03	1.090	54,97

Faixa etária das crianças e adolescentes sem visita

Faixa Etária	nº de c/a	%	nº de c/a com DPF	% de c/a com DPF	nº de c/a sem DPF	% de c/a sem DPF
0 a 3	156	100,00	51	32,69	105	67,31
4 a 6	79	100,00	33	41,77	46	58,23
7 a 9	125	100,00	56	44,80	69	55,20
10 a 12	147	100,00	80	54,42	67	45,58
13 a 15	239	100,00	107	44,77	132	55,23
16 a 18	150	100,00	57	38,00	93	62,00
Total	896	100,00	384	42,86	512	57,14

Detalhamento da visitação

Situação	nº de c/a	%
diária	157	7,92
semana	647	32,63
quinzenal	131	6,61
mensal	110	5,55
bimestral	42	2,12
sem visita	896	45,18
Total	1.983	100,00

Detalhamento dos vínculos biológicos das crianças e adolescentes acolhidos

Situação	nº de c/a	%
Pai e/ou mãe vivo(s)	1.763	88,91
Pai e mãe desconhecidos	5	0,25
Órfãos	74	3,73
DPF com trânsito em julgado	141	7,11
Total	1.983	100,00



Detalhamento das ações de destituição propostas em favor de crianças e adolescentes com pai e/ou mãe vivo(s)

Crianças e adolescentes	nº de c/a	%
Sem DPF	1.021	53,62
Com DPF	883	46,38
Total	1.904	100,00

Detalhamento da situação jurídica das crianças e adolescentes aptos à adoção

Motivo	nº de c/a	%
DPF com trânsito em julgado	141	63,80
Óbito dos pais	74	33,48
Pais desconhecidos	5	2,26
Decisão Liminar	1	0,45
Total	221	100,00



Perfil dos Aptos à adoção

Critério	Órfãos	DPF	Pais Desconhecidos	Entrega Voluntária	Total
Sexo					
Feminino	35	60	3	0	99
Masculino	39	81	2	0	122
Total	74	141	5	0	221
Faixa Etária					
0 a 3	1	1	3	0	6
4 a 6	3	3	1	0	7
7 a 9	8	16	0	0	24
10 a 12	11	31	0	0	42
13 a 15	27	55	0	0	82
16 a 18	24	35	1	0	60
Total	74	141	5	0	221
Tempo de Acolhimento					
Há menos de 6 meses	16	0	3	0	20
Há mais de 6 meses e há menos de 1 ano	13	1	2	0	16
Há mais de 1 ano e há menos de 2 anos	20	7	0	0	27
Há mais de 2 anos e há menos de 3 anos	4	14	0	0	18
Há mais de 3 anos e há menos de 4 anos	5	8	0	0	13
Há mais de 4 anos e há menos de 5 anos	4	22	0	0	26
Há mais de 5 anos e há menos de 10 anos	10	69	0	0	79
Há mais de 10 anos	2	20	0	0	22
Total	74	141	5	0	221
Deficiências					
Não	73	113	5	0	192
Sim	1	28	0	0	29
Total	74	141	5	0	221
Doenças					
Não	53	85	4	0	143
Sim	21	56	1	0	78
Total	74	141	5	0	221



Panorama e detalhamento da situação das crianças e adolescentes no sistema de justiça

Distribuição percentual de ações

Panorama da situação das crianças e adolescentes no sistema de justiça	nº de c/a	%
Com ações judiciais	1.420	71,61
Sem ações judiciais	563	28,39
Total	1.983	100,00

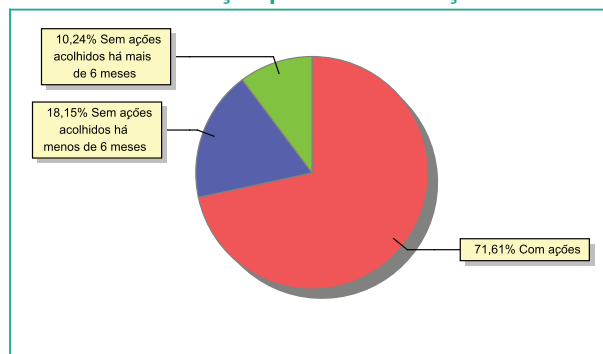

Acompanhamento no âmbito da PJIJ de crianças e adolescentes sem ações judiciais	nº de c/a	%
Com P.A.	30	5,33
Sem P.A. acolhidos há mais de 6 meses	180	31,97
Sem P.A. acolhidos há menos de 6 meses	353	62,70
Total	563	100,00

Acompanhamento no âmbito do Poder Judiciário	número de c/a	%
Com ações judiciais	1.420	71,61
Com procedimentos judiciais	349	17,60
Sem ações e sem procedimentos judiciais	214	10,79
Total	1.983	100,00



Ações Judiciais	nº de ações	%
Ação de Destituição do Poder Familiar	1.006	42,20
Representação em face dos pais ou responsável (Art. 249, ECA)	652	27,35
Ação de Guarda Judicial	292	12,25
Ação de Alimentos em face dos pais ou responsável	91	3,82
Ação de Adoção	77	3,23
Ação de Busca e Apreensão	62	2,60
Ação de Registro Civil de Nascimento	39	1,64
Ação de Investigação de Paternidade	31	1,30
Ação de Suspensão do Poder Familiar (Art.24 ECA)	25	1,05
Ação de Destituição do Poder Familiar c/c Ação de Adoção	23	0,96
Ação Civil Pública para proteção de direito individual (moradia,inclusão em programa de auxílio,etc)	22	0,92
Ação de Tutela	16	0,67
Ação de Nomeação de Guardião	15	0,63
Ação Cautelar Inominada	10	0,42
Pedido de afastamento do convívio familiar	5	0,21
Ação de Obrigação de Fazer	4	0,17
Ação de Nomeação de Tutor	4	0,17
Ação de Indenização/Danos Morais	2	0,08
Revogação de Tutela	2	0,08
Ação de Entrega Voluntária (Art. 166 ECA)	1	0,04
Total	2.384	100,00

Procedimentos Judiciais	nº de procedimentos	%
Procedimento Preliminar de Acolhimento	1.473	65,55
PAMP/Pedido de Providências	383	17,04
Outros Procedimentos Judiciais	136	6,05
Averiguação de situação de risco de criança ou adolescente	103	4,58
Carta Precatória	76	3,38
Guarda por Família Acolhedora	76	3,38
Total	2.247	100,00

5. Quadro evolutivo do acolhimento das crianças e adolescentes







Quadro evolutivo do acolhimento das crianças e adolescentes

Evolução do tempo de acolhimento das c/a acolhidas

Período de Acolhimento	<2008	2008	2009	2010	2011	2012	2013	2014	2015	Total por Período
a) menos de 6 meses	532	1213	1216	1175	1332	1142	1189	1001	969	9769
b) de 6 meses a 1 ano	283	509	479	410	401	463	435	441	417	3838
c) de 1 a 2 anos	493	603	653	393	425	432	412	367	333	4111
d) de 2 a 3 anos	301	407	305	222	159	173	171	164	123	2025
e) de 3 a 4 anos	195	271	223	119	124	103	83	68	75	1261
f) de 4 a 5 anos	156	178	152	82	64	65	71	38	39	845
g) de 5 a 10 anos	300	384	287	184	143	93	99	90	61	1641
h) mais de 10 anos	63	87	75	59	39	31	27	18	13	412
Total por Ano	2323	3652	3390	2644	2687	2502	2487	2187	2030	23902

Evolução dos motivos de acolhimento das c/a acolhidas

Motivo do Acolhimento	< 2008	2008	2009	2010	2011	2012	2013	2014	2015	Total por Motivo
Abandono pelos pais ou responsáveis	543	346	386	393	355	402	322	337	196	3280
Abuso sexual / Suspeita de abuso sexual	118	87	134	110	124	104	138	98	52	965
Abusos físicos ou psicológicos contra a criança ou adolescente	357	279	224	167	188	192	178	158	78	1821
Calamidade Pública	0	0	0	1	11	7	4	0	0	23
Carência de recursos materiais da família ou responsáveis	355	165	102	44	81	51	58	58	59	973
Conflitos no ambiente familiar	29	70	277	236	295	416	311	381	291	2306
Devolução por tentativa de colocação familiar mal sucedida	13	44	60	75	132	110	106	117	76	733
Em razão de sua conduta	89	162	194	199	235	270	196	264	296	1905
Exploração do trabalho infantojuvenil pelos pais ou responsáveis	2	1	16	16	12	19	9	17	8	100
Exploração sexual para fins de prostituição infantojuvenil	4	14	29	16	20	26	12	7	3	131
Falta de creche ou escola em horário integral	156	54	56	21	6	5	0	0	0	298
Genitor(es) menor(es) de 18 anos abrigado(s) com o filho	17	39	51	34	67	60	41	27	17	353
Negligência	638	603	695	708	684	631	834	845	378	6016
Orfandade	116	48	38	33	18	12	20	25	24	334



Motivo do Acolhimento	< 2008	2008	2009	2010	2011	2012	2013	2014	2015	Total por Motivo
Pais ou responsáveis dependentes químicos ou alcoolistas	225	134	140	124	157	212	206	166	111	1475
Prostituição dos pais	2	10	1	1	1	0	1	1	0	17
Responsável cumprindo pena privativa de liberdade	31	22	35	30	27	22	12	23	10	212
Responsável impossibilitado de cuidar por motivo de doença	56	46	105	78	107	92	75	74	24	657
Risco de vida na comunidade	91	230	185	149	128	194	150	159	116	1402
Situação de Rua	294	521	1056	599	902	923	579	1144	1620	7638
Uso abusivo de drogas ou álcool	18	50	190	345	557	1593	496	650	445	4344
Total por Ano	3154	2925	3974	3379	4107	5341	3748	4551	3804	34983

Quadro evolutivo do desligamento das crianças e adolescentes

Evolução do tempo de acolhimento das c/a desligadas

Período de Acolhimento	<2008	2008	2009	2010	2011	2012	2013	2014	2015	Total por Período
a) menos de 6 meses	36	442	1124	1198	1284	1514	1361	1241	2499	10699
b) de 6 meses a 1 ano	10	100	250	308	322	340	258	274	267	2129
c) de 1 a 2 anos	3	100	278	200	180	159	153	224	204	1501
d) de 2 a 3 anos	1	43	121	90	55	36	48	76	73	543
e) de 3 a 4 anos	0	14	84	36	25	14	20	28	16	237
f) de 4 a 5 anos	4	8	61	54	9	17	4	14	8	179
g) de 5 a 10 anos	1	12	119	53	23	20	10	15	12	265
h) mais de 10 anos	1	4	15	10	15	5	4	9	3	66
Total por Ano	56	723	2052	1949	1913	2105	1858	1881	3082	15619

Evolução dos motivos de desligamento das c/a desligadas

Motivo do Desligamento	< 2008	2008	2009	2010	2011	2012	2013	2014	2015	Total por Motivo
Colocação em família substituta	166	373	696	640	628	594	496	521	278	4392
Emancipação	0	0	0	3	0	4	1	5	0	13
Encerramento das atividades da entidade de acolhimento	0	0	0	0	0	7	2	12	3	24
Evasão	150	777	1303	1175	1434	2165	1311	1958	2034	12307
Guarda por família extensa	4	13	14	14	22	33	72	393	257	822



Motivo do Desligamento	< 2008	2008	2009	2010	2011	2012	2013	2014	2015	Total por Motivo
Maioridade	7	188	184	123	126	116	119	100	78	1041
Outros	20	60	31	17	15	5	10	18	3	179
Recambiamento ao Município de Origem	0	0	0	0	0	1	0	62	238	301
Reintegração Familiar	327	1272	2166	1526	1568	1565	1497	1374	600	11895
Retirada da instituição sem ordem judicial	3	0	1	1	0	0	0	18	9	32
Trans. para o Estado de Origem	1	1	0	2	3	1	10	11	5	34
Transferência para outro regime de atendimento	14	59	243	232	390	962	200	190	103	2393
Óbito	3	6	11	8	16	10	9	13	12	88
Total por Ano	695	2749	4649	3741	4202	5463	3727	4675	3620	33521



Quadro evolutivo da atuação jurídica referente às crianças e adolescentes

Evolução das ações judiciais apresentadas para as c/a

Tipo de Ação Judicial	s/nº	< 2009	2009	2010	2011	2012	2013	2014	2015	Total por Ação
Agravo de Instrumento	0	0	0	0	0	0	3	15	1	19
Ação Cautelar Inominada	0	5	9	6	17	9	4	7	0	57
Ação Civil Pública para proteção de direito individual (moradia, inclusão em programa de auxílio, etc)	16	27	62	25	21	12	42	15	5	225
Ação cautelar de afastamento do agressor da moradia comum (Art.130 ECA)	0	0	3	1	0	0	1	0	0	5
Ação de Adoção	4	380	285	300	265	196	151	145	54	1780
Ação de Alimentos em face dos pais ou responsável	31	111	138	81	54	59	34	40	14	562
Ação de Busca e Apreensão	14	129	94	82	82	95	44	42	15	597
Ação de Destituição do Poder Familiar	221	1439	898	786	707	701	623	620	317	6312
Ação de Destituição do Poder Familiar c/c Ação de Adoção	1	46	44	60	43	100	105	95	34	528
Ação de Emancipação	0	0	1	1	0	1	0	0	0	3
Ação de Entrega Voluntária (Art. 166 ECA)	39	0	0	0	1	0	0	0	0	40
Ação de Guarda Judicial	15	738	394	384	281	346	310	259	74	2801
Ação de Indenização/Danos Morais	1	0	0	0	0	0	0	0	1	2
Ação de Investigação de Paternidade	7	30	23	15	30	23	22	13	3	166
Ação de Nomeação de Guardião	4	0	0	2	2	4	15	9	7	43
Ação de Nomeação de Tutor	2	0	1	0	1	0	1	5	3	13
Ação de Obrigação de Fazer	4	5	10	4	9	4	2	8	0	46
Ação de Registro Civil de Nascimento	0	234	45	21	20	11	6	8	4	349
Ação de Suspensão do Poder Familiar (Art.24 ECA)	5	16	30	28	13	6	6	7	12	123
Ação de Tutela	9	40	40	16	10	15	7	2	0	139
Pedido de afastamento do convívio familiar	1	2	0	6	0	0	1	6	0	16
Representação em face dos pais ou responsável (Art. 249, ECA)	167	1526	711	635	457	517	518	418	169	5118
Revogação de Guarda	0	3	0	2	2	1	0	0	0	8
Revogação de Tutela	0	5	0	0	2	0	0	0	1	8
Total por Ano	541	4736	2788	2455	2017	2100	1895	1714	714	18960



Evolução dos procedimentos judiciais apresentados para as c/a

Tipo de Procedimento Judicial	s/nº	< 2009	2009	2010	2011	2012	2013	2014	2015	Total Procedto
Averiguação de situação de risco de criança ou adolescente	0	34	53	58	94	134	165	104	30	672
Carta Precatória	2	41	18	78	54	92	92	56	22	455
Guarda por Família Acolhedora	0	36	4	15	14	27	61	65	8	230
Outros Procedimentos Judiciais	16	300	227	243	194	244	329	262	40	1855
PAMP/Pedido de Providências	15	1617	856	441	315	315	360	163	67	4149
Procedimento Preliminar de Acolhimento	24	380	505	1427	1224	1293	1453	1613	677	8596
Total por Ano	57	2408	1663	2262	1895	2105	2460	2263	844	15957