

Distribuição da população infanto-juvenil abrigada no Município RIO DE JANEIRO
Total de abrigos, de crianças e adolescentes e dos aptos à adoção

| nº de abrigos | nº de c/a | % de c/a no Estado | aptos à adoção | % aptos à adoção |
|---------------|-----------|--------------------|----------------|------------------|
| 13 | 218 | 9,81 | 7 | 3,21 |

Responsabilidade pelas crianças e adolescentes abrigados
Origem da população infanto-juvenil abrigada na área da Promotoria analisada

| Município | Abrigados | % |
|---|------------|---------------|
| RIO DE JANEIRO 3ª Promotoria Botafogo Copacabana Lagoa Rocinha | 89 | 40,83 |
| RIO DE JANEIRO 2ª Promotoria Centro Paqueta Portuária Rio Comprido Santa Tereza | 24 | 11,01 |
| RIO DE JANEIRO 9ª Promotoria Complexo do Alemão Inhaúma Méier | 14 | 6,42 |
| RIO DE JANEIRO 8ª Promotoria Jacarezinho Penha Ramos Vigário Geral | 13 | 5,96 |
| RIO DE JANEIRO 12ª Promotoria Ilha do Governador Maré São Cristovão | 10 | 4,59 |
| RIO DE JANEIRO 4ª Promotoria Tijuca Vila Isabel | 10 | 4,59 |
| RIO DE JANEIRO 5ª Promotoria Anchieta Barra da Tijuca Pavuna | 9 | 4,13 |
| DUQUE DE CAXIAS | 7 | 3,21 |
| NOVA IGUAÇU | 6 | 2,75 |
| SÃO JOÃO DE MERITI | 6 | 2,75 |
| RIO DE JANEIRO 1ª Promotoria Irajá Madureira | 5 | 2,29 |
| BELFORD ROXO | 3 | 1,38 |
| MARICÁ | 3 | 1,38 |
| RIO DE JANEIRO | 3 | 1,38 |
| RIO DE JANEIRO 6ª Promotoria Bangú Realengo | 3 | 1,38 |
| RIO DE JANEIRO 7ª Promotoria Campo Grande Guaratiba | 3 | 1,38 |
| MAGÉ | 2 | 0,92 |
| CAMPOS DOS GOYTACAZES | 1 | 0,46 |
| GUAPIMIRIM | 1 | 0,46 |
| ITAGUAÍ | 1 | 0,46 |
| JAPERI | 1 | 0,46 |
| PARACAMBI | 1 | 0,46 |
| QUEIMADOS | 1 | 0,46 |
| RIO DE JANEIRO 11ª Promotoria Cidade de Deus Jacarepaguá | 1 | 0,46 |
| SÃO GONÇALO | 1 | 0,46 |
| Total | 218 | 100,00 |

Distribuição da população infanto-juvenil oriunda da área da Promotoria analisada pelas demais áreas do Município e do Estado

| Município de localização do abrigado | Abrigados | % |
|---|------------|---------------|
| RIO DE JANEIRO 3ª Promotoria Botafogo Copacabana Lagoa Rocinha | 89 | 80,91 |
| RIO DE JANEIRO 9ª Promotoria Complexo do Alemão Inhaúma Méier | 6 | 5,45 |
| RIO DE JANEIRO 12ª Promotoria Ilha do Governador Maré São Cristovão | 5 | 4,55 |
| RIO DE JANEIRO 11ª Promotoria Cidade de Deus Jacarepaguá | 3 | 2,73 |
| RIO DE JANEIRO 2ª Promotoria Centro Paquetá Portuária Rio Comprido Santa Tereza | 3 | 2,73 |
| RIO DE JANEIRO 4ª Promotoria Tijuca Vila Isabel | 2 | 1,82 |
| RIO DE JANEIRO 5ª Promotoria Anchieta Barra da Tijuca Pavuna | 1 | 0,91 |
| SÃO GONÇALO | 1 | 0,91 |
| Total | 110 | 100,00 |

Faixa etária das crianças e adolescentes

| Faixa Etária | nº de c/a | % |
|--------------|------------|---------------|
| 0 a 3 | 56 | 25,69 |
| 4 a 6 | 47 | 21,56 |
| 7 a 9 | 42 | 19,27 |
| 10 a 12 | 30 | 13,76 |
| 13 a 15 | 33 | 15,14 |
| 16 a 18 | 10 | 4,59 |
| Total | 218 | 100,00 |

Percentual de crianças e adolescentes abrigados por faixa etária

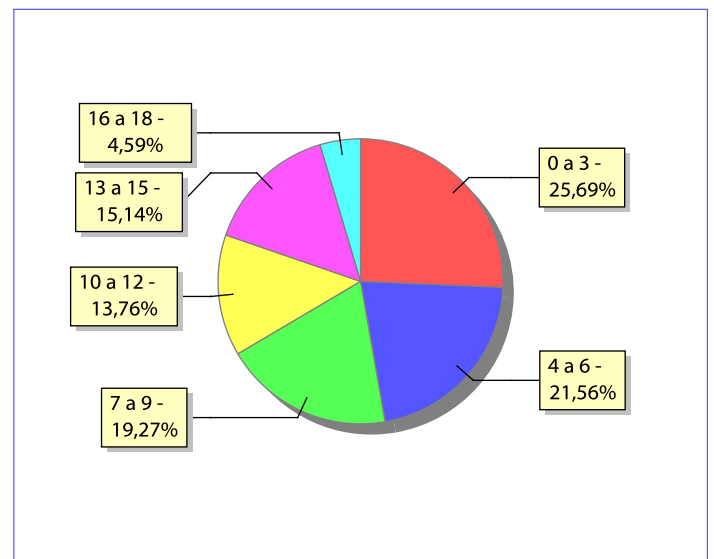

Distribuição das crianças e adolescentes abrigados por sexo e faixa etária

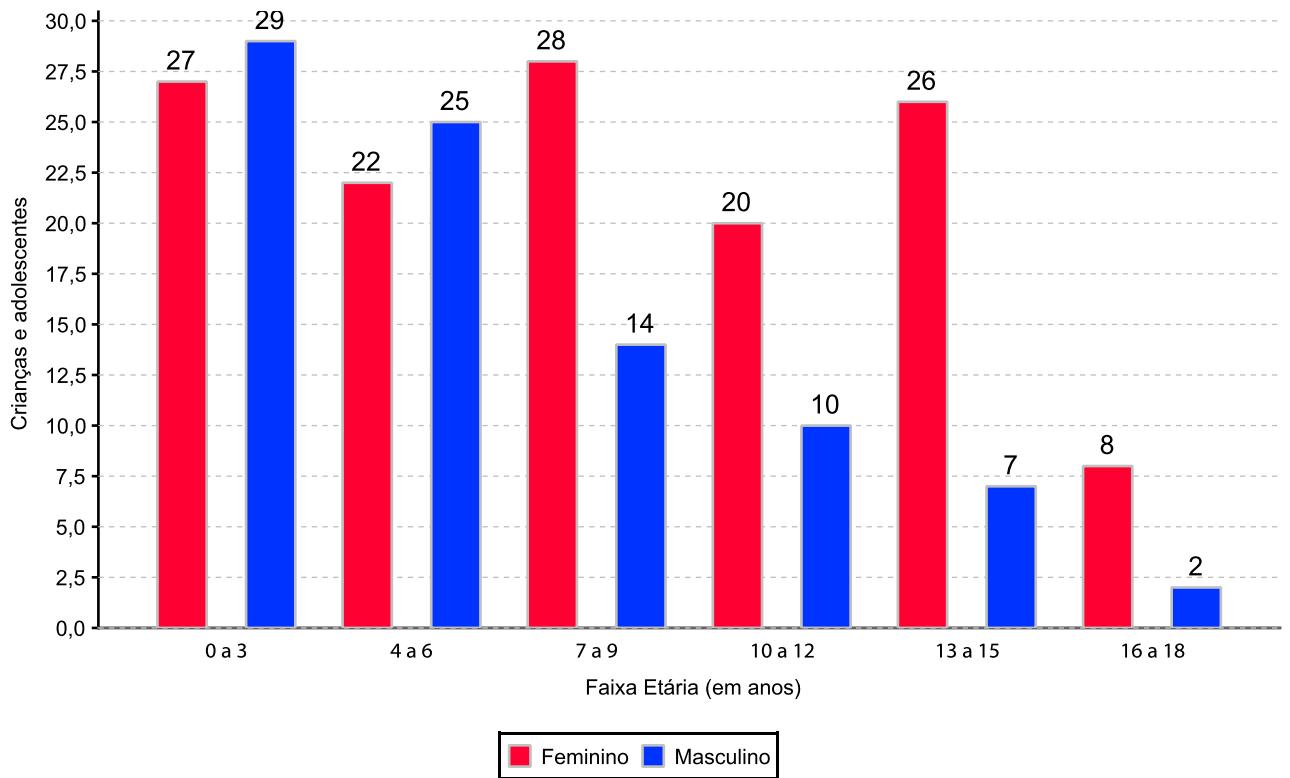

Crianças e adolescentes portadores de deficiência

| Apresentam deficiência | nº de c/a | % |
|------------------------|------------|---------------|
| Sim | 2 | 0,92 |
| Não | 216 | 99,08 |
| Total | 218 | 100,00 |

Detalhamento das crianças e adolescentes portadores de deficiência

| Categoria | nº de c/a | % |
|---|-----------|---------------|
| deficiência auditiva/deficiência visual | 1 | 50,00 |
| deficiência mental | 1 | 50,00 |
| Total | 2 | 100,00 |

Crianças e adolescentes abrigados que necessitam de tratamento de saúde especial

| Necessidade de tratamento de saúde especial | nº de c/a | % |
|---|------------|---------------|
| Sim | 36 | 16,51 |
| Não | 170 | 77,98 |
| Não informado | 12 | 5,50 |
| Total | 218 | 100,00 |

Doenças mais comuns

| Doenças mais comuns | Incidência | % |
|--|------------|---------------|
| HIV Positivo | 21 | 48,84 |
| DIFICULDADES FONOAUDIOLÓGICAS (TRATAMENTO FONOAUDIOLÓGICO) | 9 | 20,93 |
| ACOMPANHAMENTO PSICOLÓGICO | 2 | 4,65 |
| DEPENDÊNCIA QUÍMICA (ÁLCOOL OU DROGAS) | 2 | 4,65 |
| OUTRAS DOENÇAS | 2 | 4,65 |
| TRANSTORNOS MENTAIS | 2 | 4,65 |
| ALERGIA | 1 | 2,33 |
| ANEMIA FALCIFORME | 1 | 2,33 |
| DIFICULDADES PSICO-MOTORAS (TRATAMENTO | 1 | 2,33 |
| DOENÇAS DA PELE | 1 | 2,33 |
| ENCEFALOPATIA | 1 | 2,33 |
| Total | 43 | 100,00 |

Tempo de institucionalização das crianças e adolescentes que se encontram em regime de abrigo

| Crianças e adolescentes que estão abrigados | nº de c/a | % |
|---|------------|---------------|
| há menos de 6 meses | 48 | 22,02 |
| há mais de 6 meses e há menos de 1 ano | 15 | 6,88 |
| há mais de 1 ano e há menos de 2 anos | 40 | 18,35 |
| há mais de 2 anos e há menos de 3 anos | 23 | 10,55 |
| há mais de 3 anos e há menos de 4 anos | 24 | 11,01 |
| há mais de 4 anos e há menos de 5 anos | 14 | 6,42 |
| há mais de 5 anos e há menos de 10 anos | 40 | 18,35 |
| há mais de 10 anos | 14 | 6,42 |
| Total | 218 | 100,00 |

Percentual – tempo de abrigamento

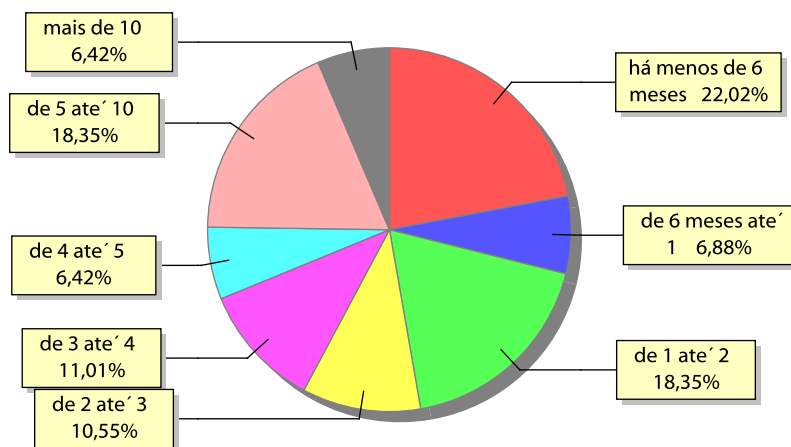

Motivo de abrigamento

| Motivo | nº de c/a | % | feminino | masculino |
|--|------------|---------------|------------|-----------|
| CARÊNCIA DE RECURSOS MATERIAIS DA FAMÍLIA OU RESPONSÁVEIS | 78 | 35,78 | 53 | 25 |
| NEGLIGÊNCIA | 42 | 19,27 | 19 | 23 |
| FALTA DE CRECHE OU ESCOLA EM HORÁRIO INTEGRAL | 28 | 12,84 | 15 | 13 |
| SITUAÇÃO DE RUA | 14 | 6,42 | 11 | 3 |
| ABANDONO PELOS PAIS OU RESPONSÁVEIS | 8 | 3,67 | 3 | 5 |
| ABUSOS FÍSICOS OU PSICOLÓGICOS CONTRA A CRIANÇA OU ADOLESCENTE | 7 | 3,21 | 4 | 3 |
| PAIS OU RESPONSÁVEIS DEPENDENTES QUÍMICOS OU ALCOOLISTAS | 7 | 3,21 | 3 | 4 |
| ABUSO SEXUAL / SUSPEITA DE ABUSO SEXUAL | 5 | 2,29 | 5 | 0 |
| EM RAZÃO DE SUA CONDUTA | 4 | 1,83 | 2 | 2 |
| ORFANDADE | 4 | 1,83 | 2 | 2 |
| OUTROS | 4 | 1,83 | 1 | 3 |
| RESPONSÁVEL IMPOSSIBILITADO DE CUIDAR POR MOTIVO DE DOENÇA | 3 | 1,38 | 2 | 1 |
| CONFLITOS NO AMBIENTE FAMILIAR | 2 | 0,92 | 2 | 0 |
| RISCO DE VIDA NA COMUNIDADE | 2 | 0,92 | 2 | 0 |
| USO ABUSIVO DE DROGAS OU ÁLCOOL | 1 | 0,46 | 1 | 0 |
| TRANSFERÊNCIAS | 9 | 4,13 | 6 | 3 |
| Total | 218 | 100,00 | 131 | 87 |

Percentual – motivo de abrigamento

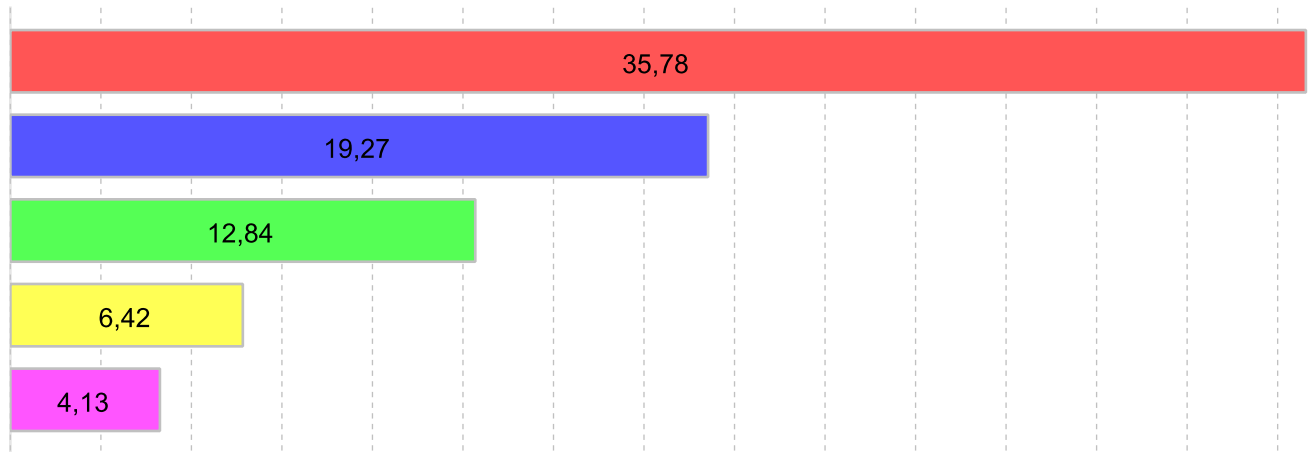

■ CARÊNCIA DE RECURSOS MATERIAIS DA FAMÍLIA OU RESPONSÁVEIS 35,78%
 ■ NEGLIGÊNCIA 19,27%
 ■ FALTA DE CRECHE OU ESCOLA EM HORÁRIO INTEGRAL 12,84%
 ■ SITUAÇÃO DE RUA 6,42%
 ■ TRANSFERÊNCIAS 4,13%

Motivo de desabrigamento

| Motivo | nº de c/a | % | feminino | masculino |
|--|------------|---------------|------------|------------|
| NÃO INFORMADO | 124 | 30,54 | 57 | 67 |
| EVASÃO | 110 | 27,09 | 44 | 66 |
| REINTEGRAÇÃO FAMILIAR | 94 | 23,15 | 50 | 44 |
| COLOCAÇÃO EM FAMÍLIA SUBSTITUTA | 47 | 11,58 | 24 | 23 |
| TRANSFERÊNCIA PARA OUTRO REGIME DE ATENDIMENTO | 12 | 2,96 | 5 | 7 |
| OUTROS | 10 | 2,46 | 4 | 6 |
| ALCANÇOU A MAIORIDADE | 9 | 2,22 | 5 | 4 |
| Total | 406 | 100,00 | 189 | 217 |

Relação entre visitação e Ação de Destituição do Poder Familiar (DPF)

| Situação | Faixa Etária | nº de c/a | % | nº de c/a com DPF |
|-------------------|--------------|------------|---------------|-------------------|
| Sem Visita | | 142 | 65,13 | 28 |
| | 0 a 3 | 28 | 12,84 | 12 |
| | 4 a 6 | 37 | 16,97 | 5 |
| | 7 a 9 | 34 | 15,60 | 5 |
| | 10 a 12 | 23 | 10,55 | 4 |
| | 13 a 15 | 15 | 6,88 | 1 |
| | 16 a 18 | 5 | 2,29 | 1 |
| Com Visita | | 76 | 34,86 | 31 |
| | 0 a 3 | 28 | 12,84 | 16 |
| | 4 a 6 | 10 | 4,59 | 6 |
| | 7 a 9 | 8 | 3,67 | 4 |
| | 10 a 12 | 7 | 3,21 | 1 |
| | 13 a 15 | 18 | 8,26 | 3 |
| | 16 a 18 | 5 | 2,29 | 1 |
| Total | | 218 | 100,00 | 59 |

Detalhamento dos vínculos biológicos das crianças e adolescentes abrigados

| Crianças e adolescentes | nº de c/a | % |
|-------------------------|------------|---------------|
| órfãos | 7 | 3,21 |
| Pai e/ou mãe vivo(s) | 211 | 96,79 |
| Total | 218 | 100,00 |

Detalhamento dos vínculos jurídicos das crianças e adolescentes abrigados Crianças e adolescentes com pai e/ou mãe vivo(s)

| Crianças e adolescentes | nº de c/a | % |
|-------------------------|------------|---------------|
| Sem DPF | 153 | 72,51 |
| Com DPF | 58 | 27,49 |
| Total | 211 | 100,00 |

Crianças e adolescentes aptos à adoção

| Crianças e adolescentes | nº de c/a | % |
|-------------------------|-----------|---------------|
| Órfãos | 7 | 100,00 |
| Total | 7 | 100,00 |

Perfil dos Aptos à adoção

| Critério | órfãos | DPF | Pais Desconhecidos | Total |
|---|--------|-----|--------------------|-------|
| Sexo | | | | |
| Feminino | 3 | 0 | 0 | 3 |
| Masculino | 4 | 0 | 0 | 4 |
| Total | 7 | 0 | 0 | 7 |
| Tempo Abrigamento | | | | |
| há mais de 3 anos e há menos de 4 anos | 1 | 0 | 0 | 1 |
| há mais de 5 anos e há menos de 10 anos | 1 | 0 | 0 | 1 |
| há mais de 10 anos | 5 | 0 | 0 | 5 |
| Total | 7 | 0 | 0 | 7 |
| Deficiências | | | | |
| Não | 7 | 0 | 0 | 7 |
| Total | 7 | 0 | 0 | 7 |
| Faixa Etária | | | | |
| 10 a 12 | 2 | 0 | 0 | 2 |
| 13 a 15 | 5 | 0 | 0 | 5 |
| Total | 7 | 0 | 0 | 7 |
| Doenças importantes | | | | |
| Não | 1 | 0 | 0 | 1 |
| Sim | 6 | 0 | 0 | 6 |
| Total | 7 | 0 | 0 | 7 |

Distribuição por tempo de abrigamento das crianças e adolescentes aptos à adoção em relação aos indicadores de saúde e funcionalidade

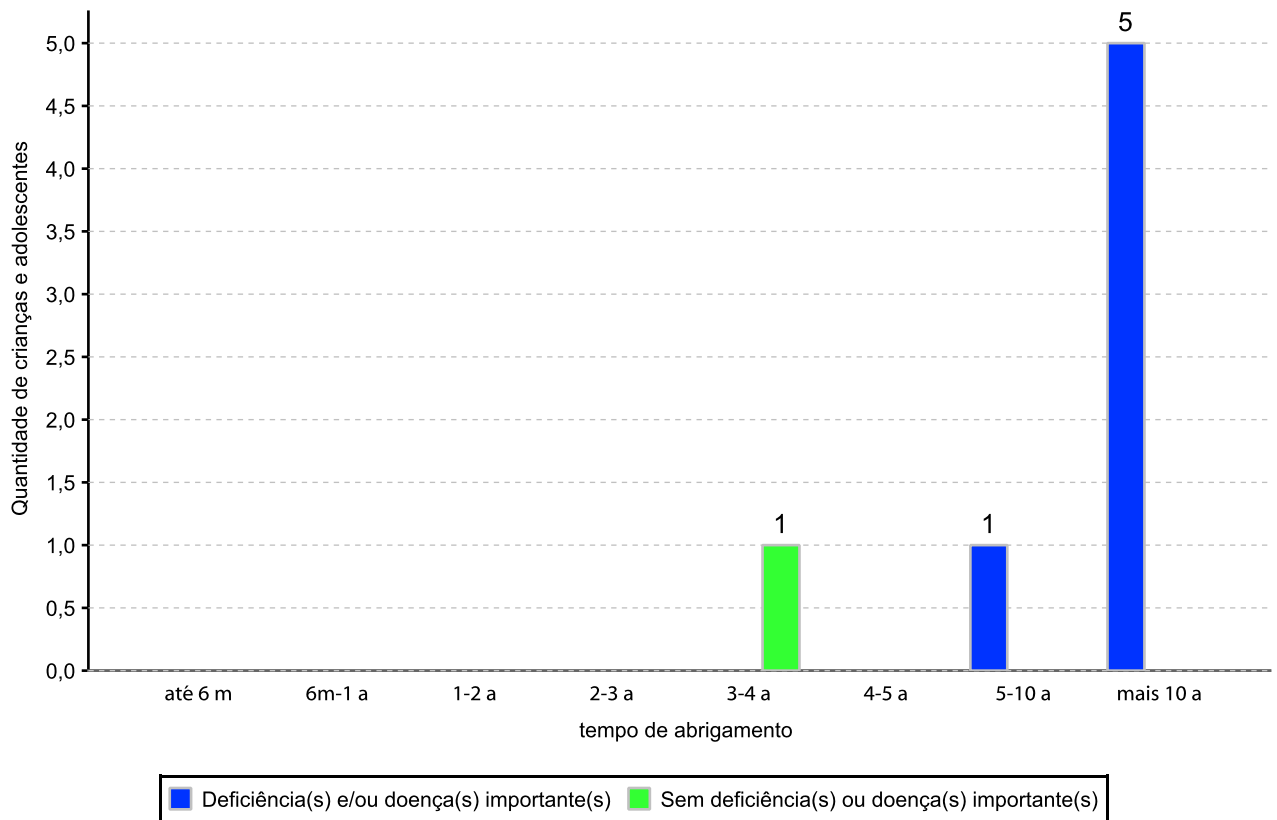

Distribuição por faixa etária das crianças e adolescentes aptos à adoção em relação aos indicadores de saúde e funcionalidade

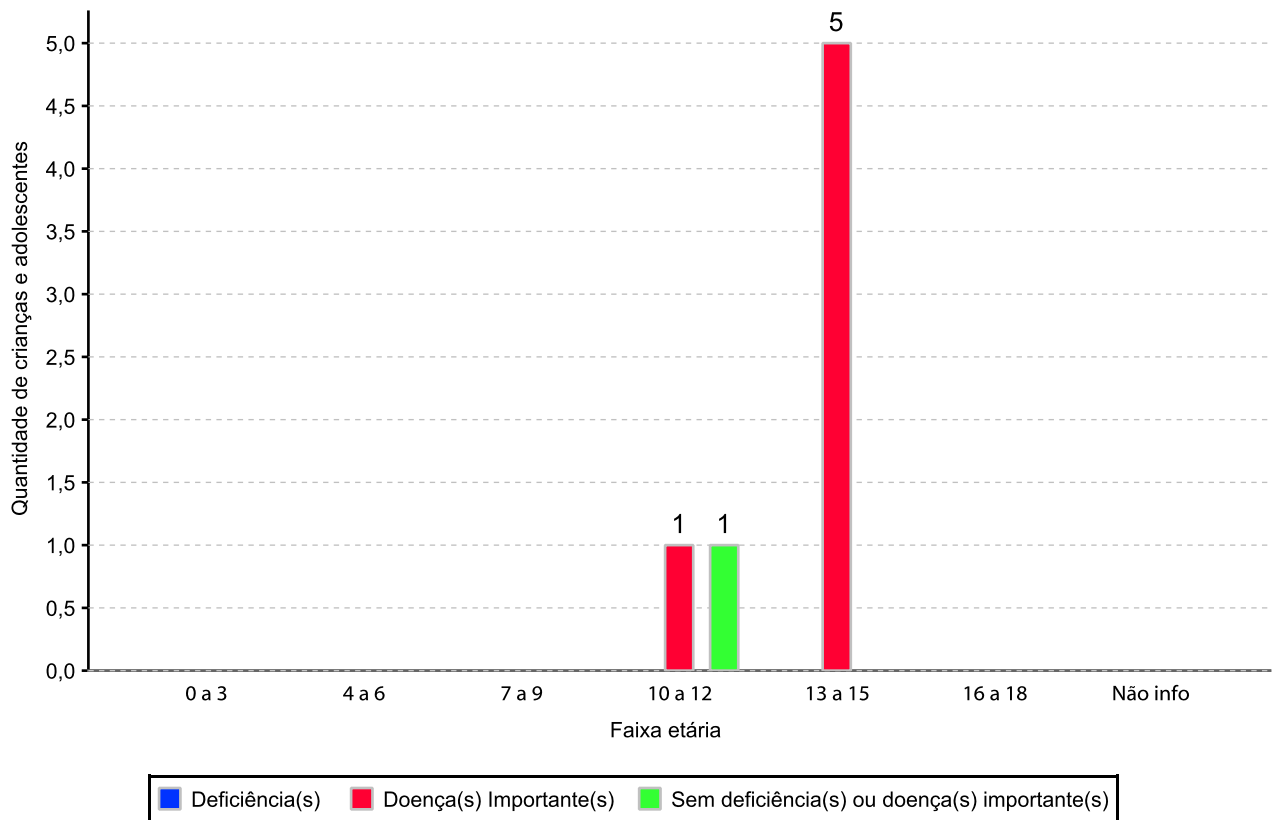

| Panorama da situação da c/a no sistema de justiça | |
|--|------------|
| | nº de c/a |
| Com ações judiciais e com PA na PJIJ | 83 |
| Com ações judiciais e sem PA na PJIJ | 79 |
| Sem ações judiciais e com PA na PJIJ | 18 |
| Sem ações judiciais e sem PA na PJIJ abrigado menos de 6 meses | 18 |
| Sem ações judiciais e sem PA na PJIJ abrigado mais de 6 meses | 20 |
| Total | 218 |

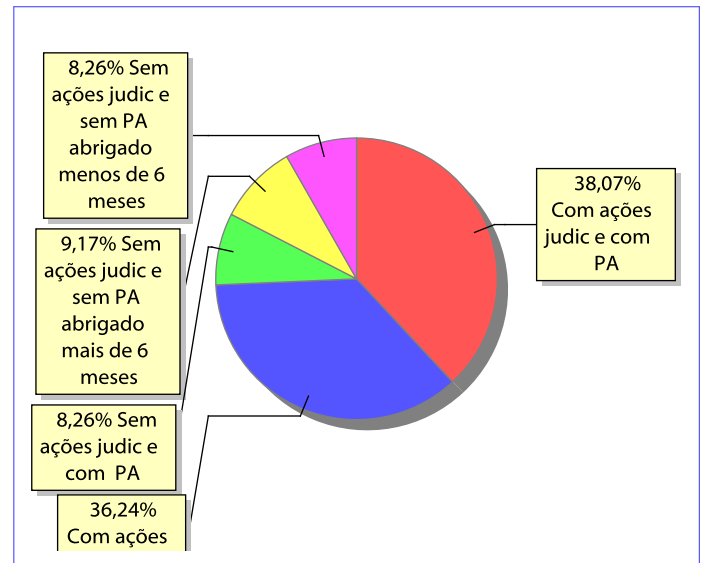
Distribuição percentual de ações e procedimentos administrativos

| Ações Judiciais / Procedimentos Administrativos (PA) na PJIJ | nº de ações | nº de PA |
|--|-------------|------------|
| REPRESENTAÇÃO EM FACE DOS PAIS OU RESPONSÁVEL (ART. 249, ECA) | 99 | 0 |
| AÇÃO DE DESTITUIÇÃO DO PODER FAMILIAR | 61 | 0 |
| AÇÃO DE ALIMENTOS EM FACE DOS PAIS OU RESPONSÁVEL | 28 | 0 |
| AÇÃO DE GUARDA JUDICIAL | 23 | 0 |
| AÇÃO DE REGISTRO CIVIL DE NASCIMENTO | 8 | 0 |
| AÇÃO DE ADOÇÃO | 6 | 0 |
| AÇÃO CIVIL PÚBLICA PARA PROTEÇÃO DE DIREITO INDIVIDUAL (moradia, inclusão em programa de auxílio, etc) | 4 | 0 |
| AÇÃO DE BUSCA E APREENSÃO | 3 | 0 |
| PROCEDIMENTO ADMINISTRATIVO NA PROMOTORIA COM AÇÃO JUDICIAL | 0 | 85 |
| PROCEDIMENTO ADMINISTRATIVO NA PROMOTORIA SEM AÇÃO JUDICIAL | 0 | 23 |
| Total | 232 | 108 |

| Ações Judiciais / Procedimentos Administrativos (PA) na PJIJ por faixa etária | 0 a 3 | 4 a 6 | 7 a 9 | 10 a 12 | 13 a 15 | 16 a 18 | total |
|--|-----------|-----------|-----------|-----------|-----------|-----------|------------|
| REPRESENTAÇÃO EM FACE DOS PAIS OU RESPONSÁVEL (ART. 249, ECA) | 11 | 30 | 23 | 15 | 14 | 6 | 99 |
| AÇÃO DE DESTITUIÇÃO DO PODER FAMILIAR | 29 | 10 | 11 | 4 | 5 | 2 | 61 |
| AÇÃO DE ALIMENTOS EM FACE DOS PAIS OU RESPONSÁVEL | 2 | 10 | 7 | 5 | 3 | 1 | 28 |
| AÇÃO DE GUARDA JUDICIAL | 10 | 5 | 3 | 4 | 0 | 1 | 23 |
| AÇÃO DE REGISTRO CIVIL DE NASCIMENTO | 4 | 2 | 1 | 0 | 0 | 1 | 8 |
| AÇÃO DE ADOÇÃO | 2 | 2 | 1 | 1 | 0 | 0 | 6 |
| AÇÃO CIVIL PÚBLICA PARA PROTEÇÃO DE DIREITO INDIVIDUAL (moradia, inclusão em programa de auxílio, etc) | 1 | 1 | 2 | 0 | 0 | 0 | 4 |
| AÇÃO DE BUSCA E APREENSÃO | 2 | 1 | 0 | 0 | 0 | 0 | 3 |
| PROCEDIMENTO ADMINISTRATIVO NA PROMOTORIA COM AÇÃO JUDICIAL | 17 | 27 | 18 | 9 | 10 | 4 | 85 |
| PROCEDIMENTO ADMINISTRATIVO NA PROMOTORIA SEM AÇÃO JUDICIAL | 5 | 3 | 7 | 3 | 4 | 1 | 23 |
| Total | 83 | 91 | 73 | 41 | 36 | 16 | 340 |