

### Distribuição da população infanto-juvenil abrigada no Município RIO DE JANEIRO Total de abrigos, de crianças e adolescentes e dos aptos à adoção

| nº de abrigos | nº de c/a | % de c/a no Estado | aptos à adoção | % aptos à adoção |
|---------------|-----------|--------------------|----------------|------------------|
| 8             | 142       | 6,62               | 4              | 2,82             |

### Responsabilidade pelas crianças e adolescentes abrigados Origem da população infanto-juvenil abrigada na área da Promotoria analisada

| Município   | Abrigados  | %             |
|---|------------|---------------|
| RIO DE JANEIRO 7ª Promotoria Campo Grande Guaratiba                             | 66         | 46,48         |
| RIO DE JANEIRO 10ª Promotoria Santa Cruz  | 46         | 32,39         |
| RIO DE JANEIRO 6ª Promotoria Bangú Realengo                                     | 13         | 9,15          |
| RIO DE JANEIRO 2ª Promotoria Centro Paquetá Portuária Rio Comprido Santa Tereza | 6          | 4,23          |
| BELFORD ROXO  | 3          | 2,11          |
| RIO DE JANEIRO 12ª Promotoria Ilha do Governador Maré São Cristovão             | 3          | 2,11          |
| RIO DE JANEIRO 11ª Promotoria Cidade de Deus Jacarepaguá                        | 2          | 1,41          |
| BARRA MANSA   | 1          | 0,70          |
| DUQUE DE CAXIAS   | 1          | 0,70          |
| RIO DE JANEIRO 8ª Promotoria Jacarezinho Penha Ramos Vigário Geral              | 1          | 0,70          |
| <b>Total</b>  | <b>142</b> | <b>100,00</b> |

### Distribuição da população infanto-juvenil oriunda da área da Promotoria analisada pelas demais áreas do Município e do Estado

| Município de localização do abrigado                                | Abrigados  | %             |
|---|------------|---------------|
| RIO DE JANEIRO 7ª Promotoria Campo Grande Guaratiba                 | 66         | 62,86         |
| RIO DE JANEIRO 6ª Promotoria Bangú Realengo                         | 9          | 8,57          |
| RIO DE JANEIRO 10ª Promotoria Santa Cruz                            | 8          | 7,62          |
| RIO DE JANEIRO 11ª Promotoria Cidade de Deus Jacarepaguá            | 5          | 4,76          |
| RIO DE JANEIRO 4ª Promotoria Tijuca Vila Isabel                     | 4          | 3,81          |
| RIO DE JANEIRO 9ª Promotoria Complexo do Alemão Inhaúma Méier       | 3          | 2,86          |
| RIO DE JANEIRO 3ª Promotoria Botafogo Copacabana Lagoa Rocinha      | 3          | 2,86          |
| RIO DE JANEIRO 12ª Promotoria Ilha do Governador Maré São Cristovão | 3          | 2,86          |
| RIO DE JANEIRO 5ª Promotoria Anchieta Barra da Tijuca Pavuna        | 3          | 2,86          |
| DUQUE DE CAXIAS   | 1          | 0,95          |
| <b>Total</b>  | <b>105</b> | <b>100,00</b> |

**Faixa etária das crianças e adolescentes**

| Faixa Etária | nº de c/a  | %             |
|--------------|------------|---------------|
| 0 a 3        | 48         | 33,80         |
| 4 a 6        | 18         | 12,68         |
| 7 a 9        | 26         | 18,31         |
| 10 a 12      | 24         | 16,90         |
| 13 a 15      | 18         | 12,68         |
| 16 a 18      | 8          | 5,63          |
| <b>Total</b> | <b>142</b> | <b>100,00</b> |

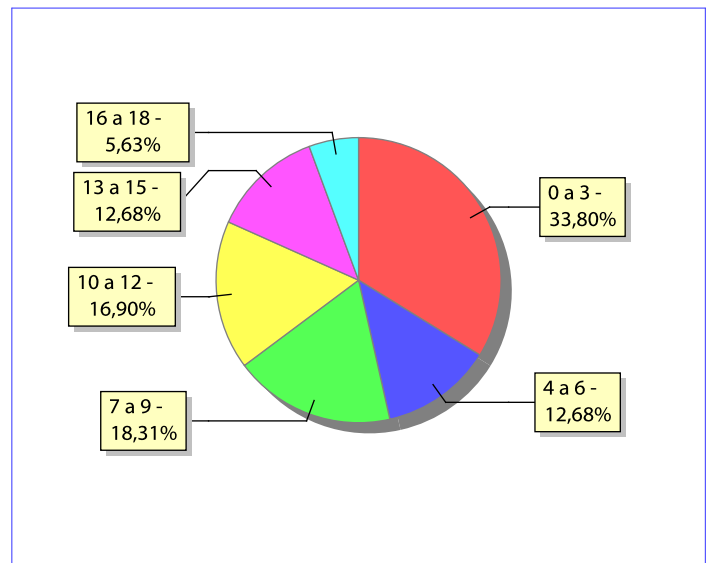
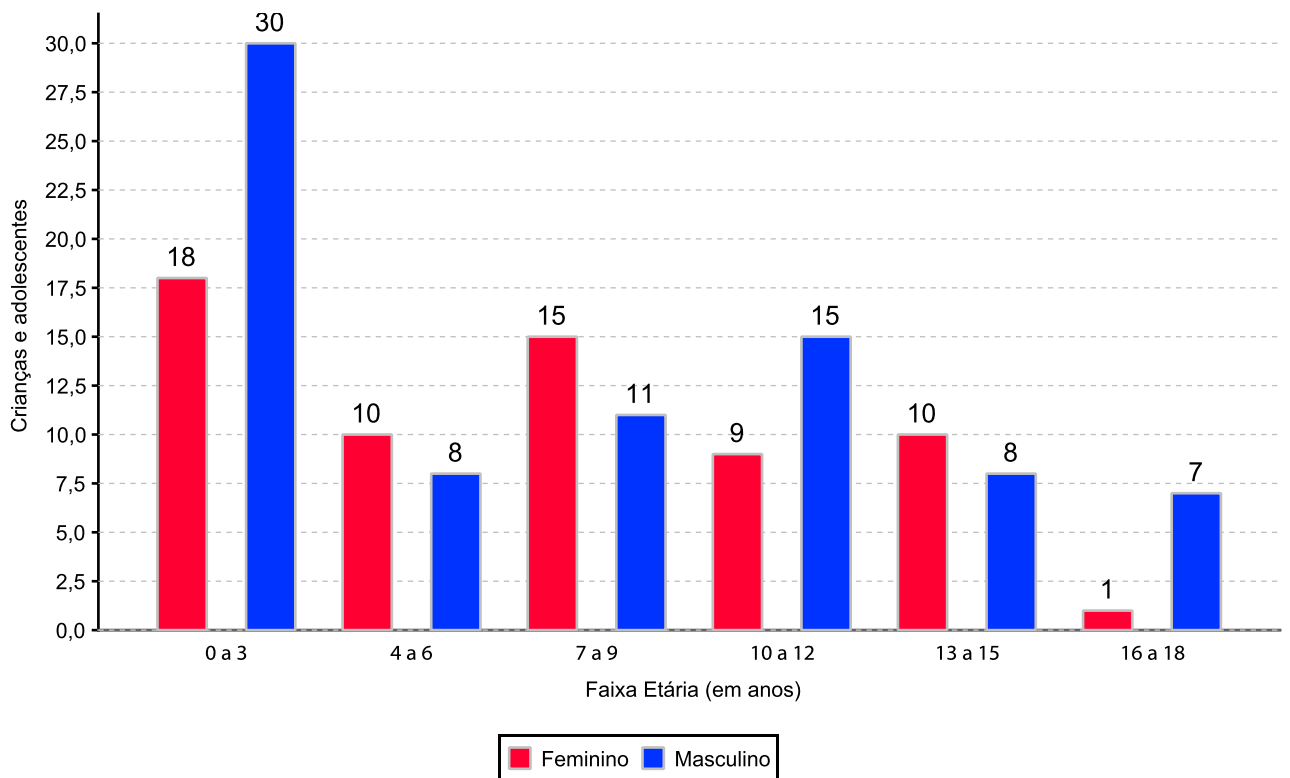
**Percentual de crianças e adolescentes abrigados por faixa etária**

**Distribuição das crianças e adolescentes abrigados por sexo e faixa etária**

### Crianças e adolescentes portadores de deficiência

| Apresentam deficiência | nº de c/a  | %             |
|------------------------|------------|---------------|
| Sim                    | 3          | 2,11          |
| Não                    | 139        | 97,89         |
| <b>Total</b>           | <b>142</b> | <b>100,00</b> |

### Detalhamento das crianças e adolescentes portadores de deficiência

| Categoria                               | nº de c/a | %             |
|---|-----------|---------------|
| deficiência auditiva/deficiência visual | 1         | 33,33         |
| deficiência mental                      | 1         | 33,33         |
| outros                                  | 1         | 33,33         |
| <b>Total</b>                            | <b>3</b>  | <b>100,00</b> |

### Crianças e adolescentes abrigados que necessitam de tratamento de saúde especial

| Necessidade de tratamento de saúde especial | nº de c/a  | %             |
|---|------------|---------------|
| Sim   | 13         | 9,15          |
| Não   | 118        | 83,10         |
| Não informado                               | 11         | 7,75          |
| <b>Total</b>                                | <b>142</b> | <b>100,00</b> |

### Doenças mais comuns

| Doenças mais comuns  | Incidência | %             |
|--|------------|---------------|
| DIFICULDADES FONOAUDIOLÓGICAS (TRATAMENTO FONOAUDIOLÓGICO) | 3          | 18,75         |
| ACOMPANHAMENTO PSICOLÓGICO                                 | 2          | 12,50         |
| CARDIOPATIAS   | 2          | 12,50         |
| DEPENDÊNCIA QUÍMICA (ÁLCOOL OU DROGAS)                     | 2          | 12,50         |
| DOENÇAS DA PELE  | 2          | 12,50         |
| TRANSTORNOS MENTAIS  | 2          | 12,50         |
| DESNUTRIÇÃO  | 1          | 6,25          |
| OUTRAS DOENÇAS   | 1          | 6,25          |
| TUBERCULOSE  | 1          | 6,25          |
| <b>Total</b>   | <b>16</b>  | <b>100,00</b> |

## Tempo de institucionalização das crianças e adolescentes que se encontram em regime de abrigo

| Crianças e adolescentes que estão abrigados | nº de c/a  | %             |
|---|------------|---------------|
| há menos de 6 meses                         | 55         | 38,73         |
| há mais de 6 meses e há menos de 1 ano      | 53         | 37,32         |
| há mais de 1 ano e há menos de 2 anos       | 23         | 16,20         |
| há mais de 2 anos e há menos de 3 anos      | 6          | 4,23          |
| há mais de 3 anos e há menos de 4 anos      | 2          | 1,41          |
| há mais de 4 anos e há menos de 5 anos      | 1          | 0,70          |
| há mais de 5 anos e há menos de 10 anos     | 2          | 1,41          |
| <b>Total</b>                                | <b>142</b> | <b>100,00</b> |

### Percentual – tempo de abrigamento

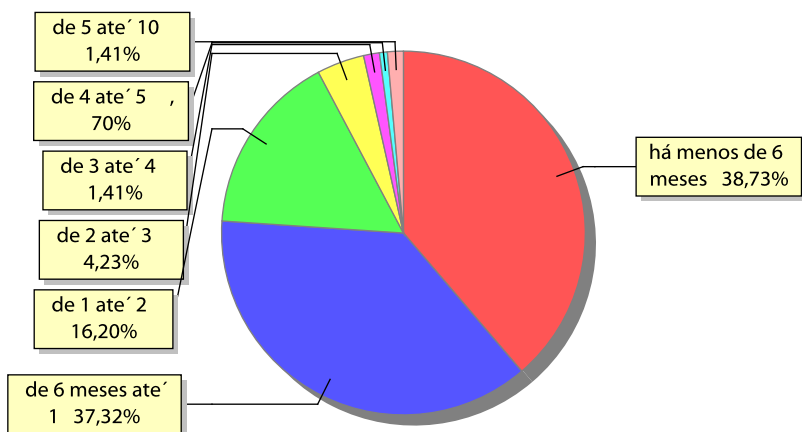

**Motivo de abrigamento**

| Motivo   | nº de c/a  | %             | feminino  | masculino |
|--|------------|---------------|-----------|-----------|
| NEGLIGÊNCIA  | 45         | 31,69         | 23        | 22        |
| ABANDONO PELOS PAIS OU RESPONSÁVEIS                            | 21         | 14,79         | 5         | 16        |
| SITUAÇÃO DE RUA  | 16         | 11,27         | 7         | 9         |
| ABUSOS FÍSICOS OU PSICOLÓGICOS CONTRA A CRIANÇA OU ADOLESCENTE | 13         | 9,15          | 9         | 4         |
| RESPONSÁVEL CUMPRINDO PENA PRIVATIVA DE LIBERDADE              | 5          | 3,52          | 1         | 4         |
| ABUSO SEXUAL / SUSPEITA DE ABUSO SEXUAL                        | 4          | 2,82          | 2         | 2         |
| ORFANDADE  | 4          | 2,82          | 2         | 2         |
| OUTROS   | 4          | 2,82          | 4         | 0         |
| CONFLITOS NO AMBIENTE FAMILIAR                                 | 3          | 2,11          | 2         | 1         |
| RESPONSÁVEL IMPOSSIBILITADO DE CUIDAR POR MOTIVO DE DOENÇA     | 2          | 1,41          | 1         | 1         |
| RISCO DE VIDA NA COMUNIDADE                                    | 2          | 1,41          | 0         | 2         |
| TRANSFERÊNCIAS   | 23         | 16,20         | 7         | 16        |
| <b>Total</b>   | <b>142</b> | <b>100,00</b> | <b>63</b> | <b>79</b> |

**Percentual – motivo de abrigamento**

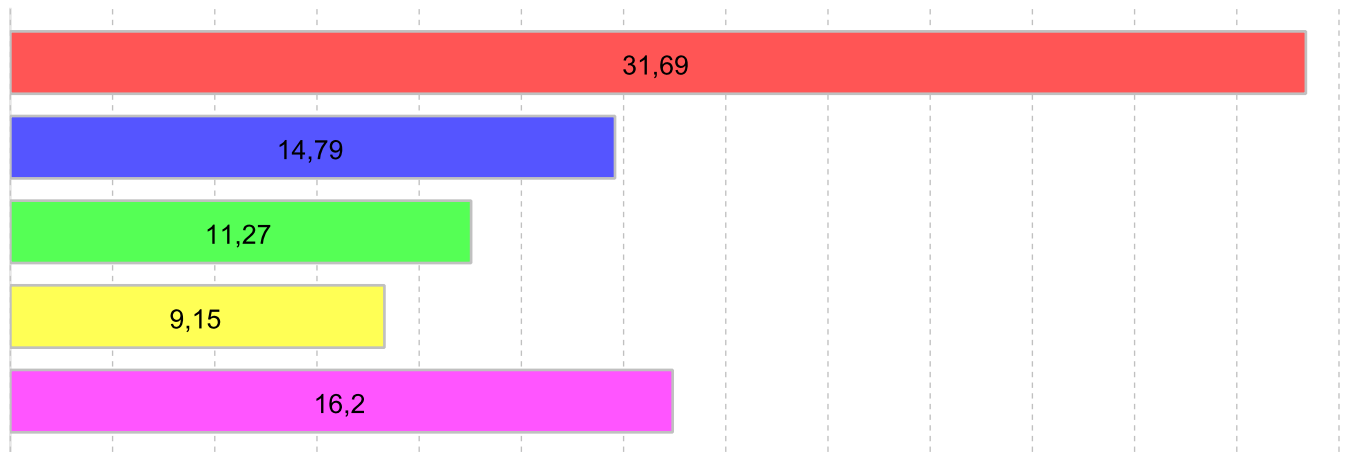

■ NEGLIGÊNCIA 31,69% 
 ■ ABANDONO PELOS PAIS OU RESPONSÁVEIS 14,79% 
 ■ SITUAÇÃO DE RUA 11,27% 
 ■ ABUSOS FÍSICOS OU PSICOLÓGICOS CONTRA A CRIANÇA OU ADOLESCENTE 9,15% 
 ■ TRANSFERÊNCIAS 16,20%

**Motivo de desabrigamento**

| Motivo   | nº de c/a  | %             | feminino   | masculino  |
|--|------------|---------------|------------|------------|
| REINTEGRAÇÃO FAMILIAR                          | 117        | 47,37         | 61         | 56         |
| COLOCAÇÃO EM FAMÍLIA SUBSTITUTA                | 53         | 21,46         | 29         | 24         |
| NÃO INFORMADO                                  | 43         | 17,41         | 21         | 22         |
| EVASÃO   | 14         | 5,67          | 3          | 11         |
| OUTROS   | 8          | 3,24          | 2          | 6          |
| TRANSFERÊNCIA PARA OUTRO REGIME DE ATENDIMENTO | 8          | 3,24          | 5          | 3          |
| ALCANÇOU A MAIORIDADE                          | 4          | 1,62          | 0          | 4          |
| <b>Total</b>                                   | <b>247</b> | <b>100,00</b> | <b>121</b> | <b>126</b> |

### Relação entre visitação e Ação de Destituição do Poder Familiar (DPF)

| Situação             | Faixa Etária | nº de c/a  | %             | nº de c/a com DPF |
|----------------------|--------------|------------|---------------|-------------------|
| <b>Sem Visita</b>    |              | <b>61</b>  | <b>42,96</b>  | <b>28</b>         |
|                      | 0 a 3        | 17         | 11,97         | 4                 |
|                      | 4 a 6        | 7          | 4,93          | 6                 |
|                      | 7 a 9        | 9          | 6,34          | 8                 |
|                      | 10 a 12      | 12         | 8,45          | 5                 |
|                      | 13 a 15      | 11         | 7,75          | 4                 |
|                      | 16 a 18      | 5          | 3,52          | 1                 |
| <b>Com Visita</b>    |              | <b>80</b>  | <b>56,34</b>  | <b>22</b>         |
|                      | 0 a 3        | 31         | 21,83         | 5                 |
|                      | 4 a 6        | 11         | 7,75          | 4                 |
|                      | 7 a 9        | 17         | 11,97         | 5                 |
|                      | 10 a 12      | 12         | 8,45          | 4                 |
|                      | 13 a 15      | 7          | 4,93          | 3                 |
|                      | 16 a 18      | 2          | 1,41          | 1                 |
| <b>Não Informada</b> |              | <b>1</b>   | <b>0,70</b>   | <b>0</b>          |
| <b>Total</b>         |              | <b>142</b> | <b>100,00</b> | <b>50</b>         |

### Detalhamento dos vínculos biológicos das crianças e adolescentes abrigados

| Crianças e adolescentes | nº de c/a  | %             |
|-------------------------|------------|---------------|
| órfãos                  | 3          | 2,11          |
| Pai e/ou mãe vivo(s)    | 138        | 97,18         |
| Pai e mãe desconhecidos | 1          | 0,70          |
| <b>Total</b>            | <b>142</b> | <b>100,00</b> |

### Detalhamento dos vínculos jurídicos das crianças e adolescentes abrigados Crianças e adolescentes com pai e/ou mãe vivo(s)

| Crianças e adolescentes | nº de c/a  | %             |
|-------------------------|------------|---------------|
| Sem DPF                 | 88         | 63,77         |
| Com DPF                 | 50         | 36,23         |
| <b>Total</b>            | <b>138</b> | <b>100,00</b> |

### Crianças e adolescentes aptos à adoção

| Crianças e adolescentes | nº de c/a | %             |
|-------------------------|-----------|---------------|
| Órfãos                  | 3         | 75,00         |
| Pai e mãe desconhecidos | 1         | 25,00         |
| <b>Total</b>            | <b>4</b>  | <b>100,00</b> |



## Perfil dos Aptos à adoção

| Critério                               | órfãos | DPF | Pais Desconhecidos | Total |
|--|--------|-----|--------------------|-------|
| <b>Sexo</b>                            |        |     |                    |       |
| Feminino                               | 2      | 0   | 0                  | 2     |
| Masculino                              | 1      | 0   | 1                  | 2     |
| Total                                  | 3      | 0   | 1                  | 4     |
| <b>Tempo Abrigamento</b>               |        |     |                    |       |
| há menos de 6 meses                    | 0      | 0   | 1                  | 1     |
| há mais de 6 meses e há menos de 1 ano | 3      | 0   | 0                  | 3     |
| Total                                  | 3      | 0   | 1                  | 4     |
| <b>Deficiências</b>                    |        |     |                    |       |
| Não                                    | 3      | 0   | 1                  | 4     |
| Total                                  | 3      | 0   | 1                  | 4     |
| <b>Faixa Etária</b>                    |        |     |                    |       |
| 10 a 12                                | 1      | 0   | 0                  | 1     |
| 13 a 15                                | 2      | 0   | 0                  | 2     |
| 16 a 18                                | 0      | 0   | 1                  | 1     |
| Total                                  | 3      | 0   | 1                  | 4     |
| <b>Doenças importantes</b>             |        |     |                    |       |
| Não                                    | 3      | 0   | 1                  | 4     |
| Total                                  | 3      | 0   | 1                  | 4     |

**Distribuição por tempo de abrigamento das crianças e adolescentes aptos à adoção em relação aos indicadores de saúde e funcionalidade**

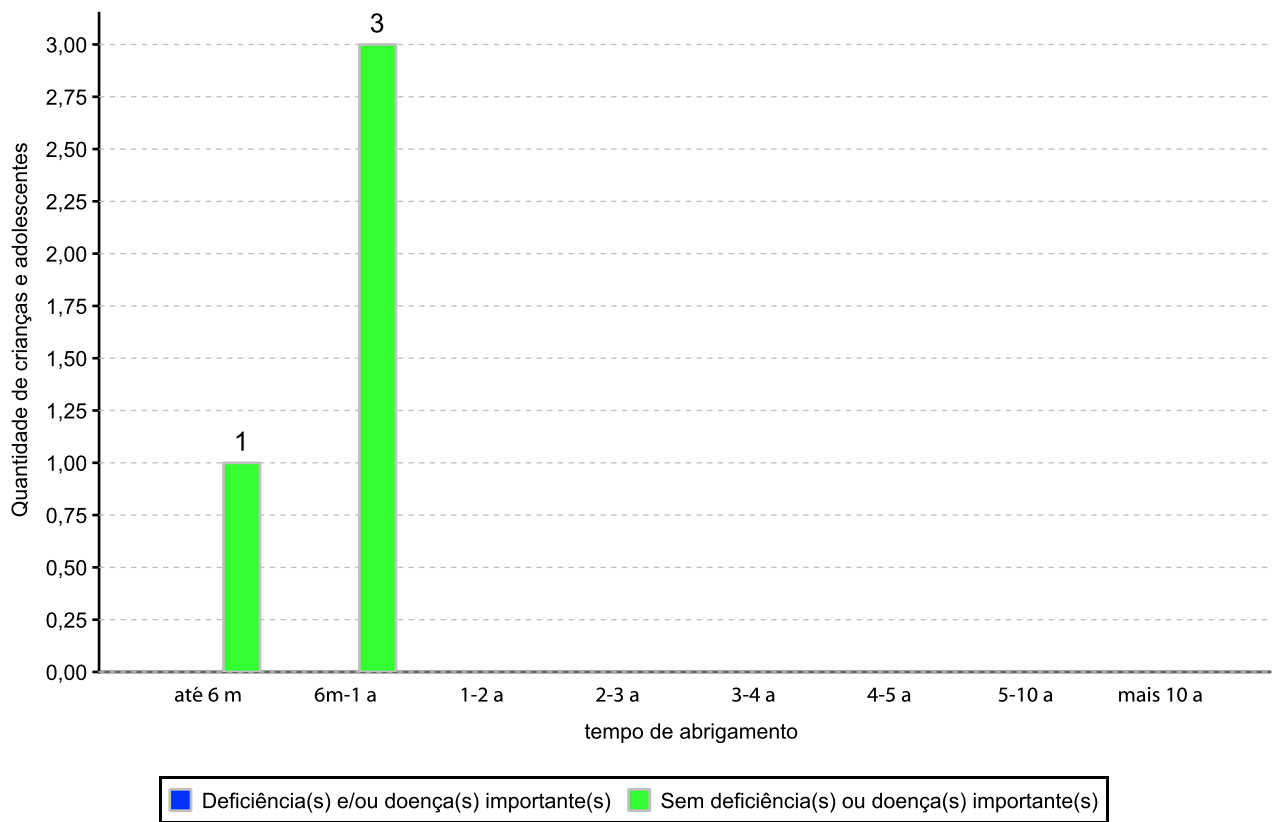

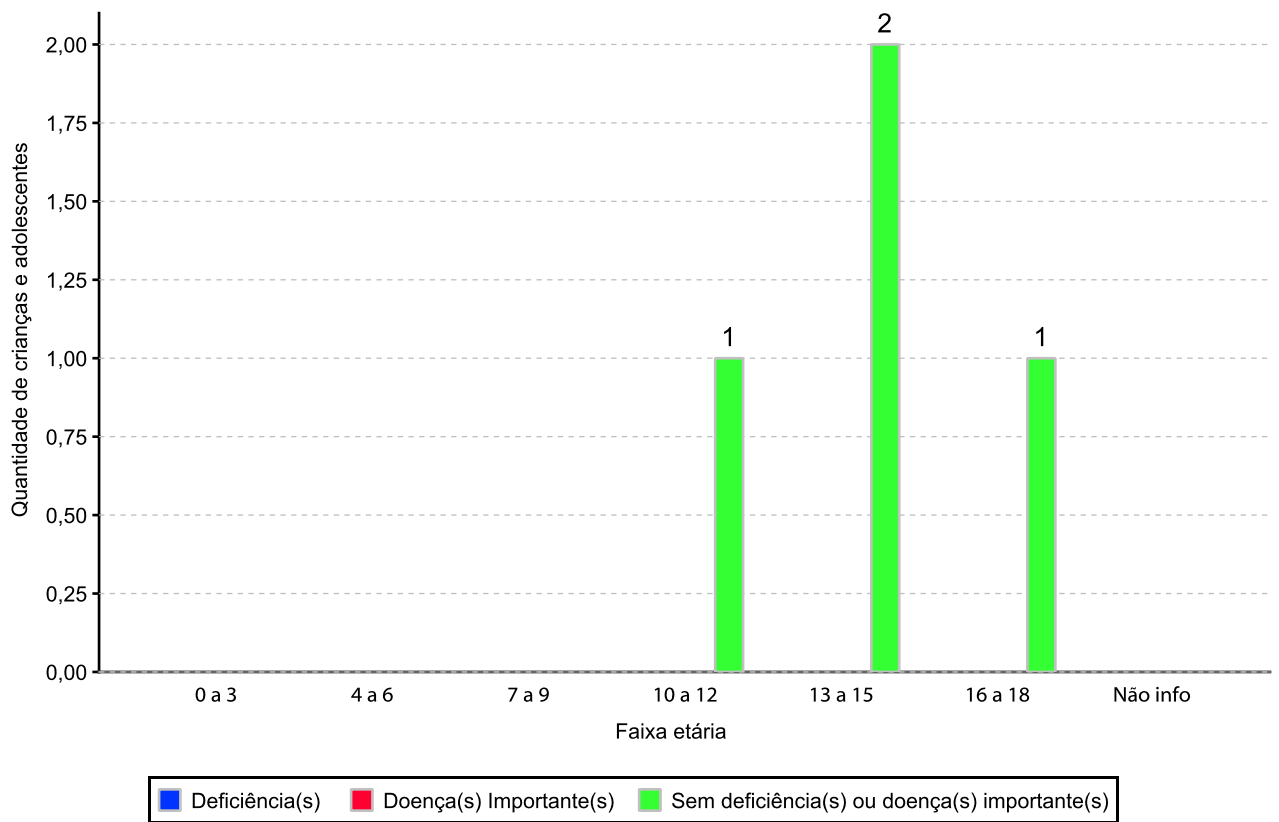
**Distribuição por faixa etária das crianças e adolescentes aptos à adoção em relação aos indicadores de saúde e funcionalidade**

**Panorama da situação da c/a no sistema de justiça**

|  | nº de c/a  |
|--|------------|
| Com ações judiciais e com PA na PJIJ                           | 27         |
| Com ações judiciais e sem PA na PJIJ                           | 75         |
| Sem ações judiciais e com PA na PJIJ                           | 9          |
| Sem ações judiciais e sem PA na PJIJ abrigado menos de 6 meses | 13         |
| Sem ações judiciais e sem PA na PJIJ abrigado mais de 6 meses  | 18         |
| <b>Total</b>   | <b>142</b> |

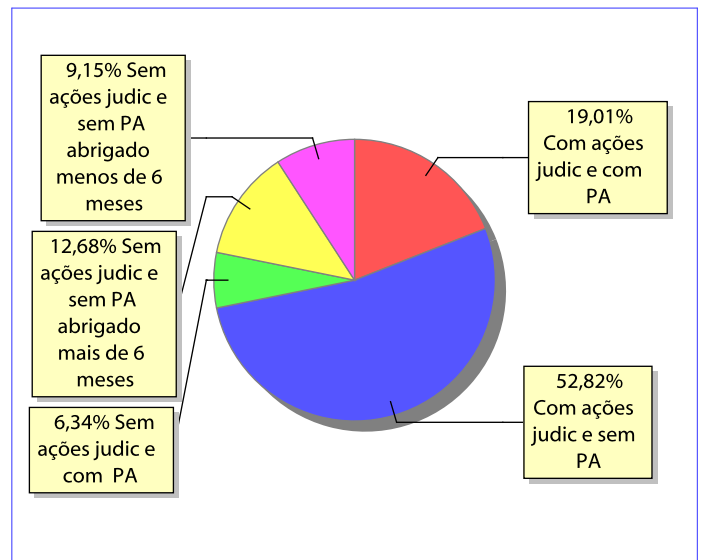
**Distribuição percentual de ações e procedimentos administrativos**

| Ações Judiciais / Procedimentos Administrativos (PA) na PJIJ  | nº de ações | nº de PA  |
|---|-------------|-----------|
| AÇÃO DE DESTITUIÇÃO DO PODER FAMILIAR                         | 67          | 0         |
| AÇÃO DE GUARDA JUDICIAL                                       | 62          | 0         |
| REPRESENTAÇÃO EM FACE DOS PAIS OU RESPONSÁVEL (ART. 249, ECA) | 42          | 0         |
| AÇÃO DE BUSCA E APREENSÃO                                     | 8           | 0         |
| AÇÃO DE ADOÇÃO  | 6           | 0         |
| AÇÃO DE REGISTRO CIVIL DE NASCIMENTO                          | 3           | 0         |
| AÇÃO DE TUTELA  | 1           | 0         |
| AÇÃO DE SUSPENSÃO DO PODER FAMILIAR (ART.24 ECA)              | 1           | 0         |
| PROCEDIMENTO ADMINISTRATIVO NA PROMOTORIA COM AÇÃO JUDICIAL   | 0           | 27        |
| PROCEDIMENTO ADMINISTRATIVO NA PROMOTORIA SEM AÇÃO JUDICIAL   | 0           | 9         |
| <b>Total</b>  | <b>190</b>  | <b>36</b> |

| Ações Judiciais / Procedimentos Administrativos (PA) na PJIJ por faixa etária | 0 a 3     | 4 a 6     | 7 a 9     | 10 a 12   | 13 a 15   | 16 a 18   | total      |
|---|-----------|-----------|-----------|-----------|-----------|-----------|------------|
| AÇÃO DE DESTITUIÇÃO DO PODER FAMILIAR   | 17        | 12        | 15        | 12        | 8         | 3         | 67         |
| AÇÃO DE GUARDA JUDICIAL   | 11        | 14        | 21        | 6         | 8         | 2         | 62         |
| REPRESENTAÇÃO EM FACE DOS PAIS OU RESPONSÁVEL (ART. 249, ECA)                 | 17        | 5         | 8         | 6         | 5         | 1         | 42         |
| AÇÃO DE BUSCA E APREENSÃO   | 5         | 0         | 2         | 0         | 0         | 1         | 8          |
| AÇÃO DE ADOÇÃO  | 1         | 3         | 1         | 0         | 1         | 0         | 6          |
| AÇÃO DE REGISTRO CIVIL DE NASCIMENTO  | 3         | 0         | 0         | 0         | 0         | 0         | 3          |
| AÇÃO DE SUSPENSÃO DO PODER FAMILIAR (ART.24 ECA)                              | 0         | 1         | 0         | 0         | 0         | 0         | 1          |
| AÇÃO DE TUTELA  | 0         | 0         | 0         | 0         | 1         | 0         | 1          |
| PROCEDIMENTO ADMINISTRATIVO NA PROMOTORIA COM AÇÃO JUDICIAL                   | 4         | 5         | 7         | 4         | 4         | 3         | 27         |
| PROCEDIMENTO ADMINISTRATIVO NA PROMOTORIA SEM AÇÃO JUDICIAL                   | 4         | 3         | 1         | 1         | 0         | 0         | 9          |
| <b>Total</b>  | <b>62</b> | <b>43</b> | <b>55</b> | <b>29</b> | <b>27</b> | <b>10</b> | <b>226</b> |