

Distribuição da população infanto-juvenil abrigada no Município RIO DE JANEIRO
Total de abrigos, de crianças e adolescentes e dos aptos à adoção

nº de abrigos	nº de c/a	% de c/a no Estado	aptos à adoção	% aptos à adoção
5	47	2,29	0	0,00

Responsabilidade pelas crianças e adolescentes abrigados
Origem da população infanto-juvenil abrigada na área da Promotoria analisada

Município	Abrigados	%
RIO DE JANEIRO 8ª Promotoria Jacarezinho Penha Ramos Vigário Geral	36	76,60
RIO DE JANEIRO 9ª Promotoria Complexo do Alemão Inhaúma Méier	5	10,64
RIO DE JANEIRO 2ª Promotoria Centro Paqueta Portuária Rio Comprido Santa Tereza	2	4,26
NOVA IGUAÇU	1	2,13
RIO DE JANEIRO	1	2,13
RIO DE JANEIRO 1ª Promotoria Irajá Madureira	1	2,13
RIO DE JANEIRO 5ª Promotoria Anchieta Barra da Tijuca Pavuna	1	2,13
Total	47	100,00

Distribuição da população infanto-juvenil oriunda da área da Promotoria analisada pelas demais áreas do Município e do Estado

Município de localização do abrigado	Abrigados	%
RIO DE JANEIRO 8ª Promotoria Jacarezinho Penha Ramos Vigário Geral	36	28,35
RIO DE JANEIRO 12ª Promotoria Ilha do Governador Maré São Cristovão	27	21,26
RIO DE JANEIRO 9ª Promotoria Complexo do Alemão Inhaúma Méier	15	11,81
RIO DE JANEIRO 3ª Promotoria Botafogo Copacabana Lagoa Rocinha	13	10,24
RIO DE JANEIRO 11ª Promotoria Cidade de Deus Jacarepaguá	13	10,24
RIO DE JANEIRO 6ª Promotoria Bangú Realengo	9	7,09
RIO DE JANEIRO 2ª Promotoria Centro Paqueta Portuária Rio Comprido Santa Tereza	6	4,72
RIO DE JANEIRO 4ª Promotoria Tijuca Vila Isabel	2	1,57
PARAÍBA DO SUL	1	0,79
RIO DE JANEIRO 7ª Promotoria Campo Grande Guaratiba	1	0,79
NITERÓI	1	0,79
PATY DO ALFERES	1	0,79
NOVA IGUAÇU	1	0,79
RIO DE JANEIRO 5ª Promotoria Anchieta Barra da Tijuca Pavuna	1	0,79
Total	127	100,00

Faixa etária das crianças e adolescentes

Faixa Etária	nº de c/a	%
0 a 3	20	42,55
4 a 6	8	17,02
7 a 9	9	19,15
10 a 12	5	10,64
13 a 15	4	8,51
16 a 18	1	2,13
Total	47	100,00

Percentual de crianças e adolescentes abrigados por faixa etária

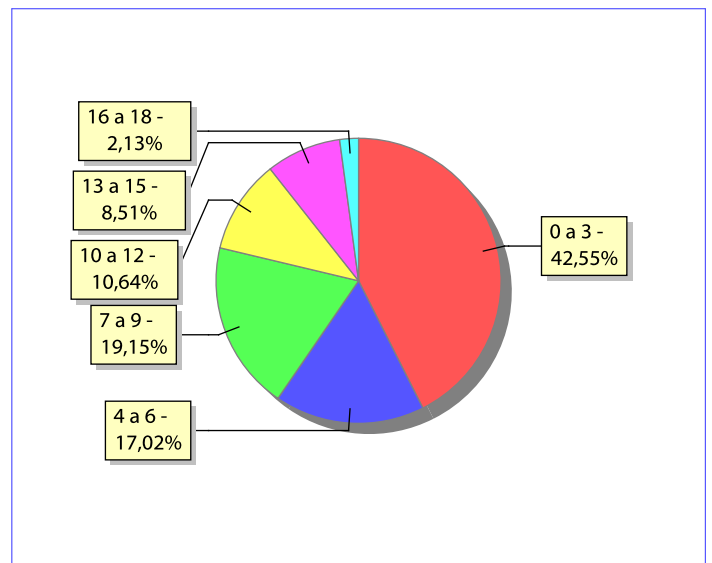

Distribuição das crianças e adolescentes abrigados por sexo e faixa etária

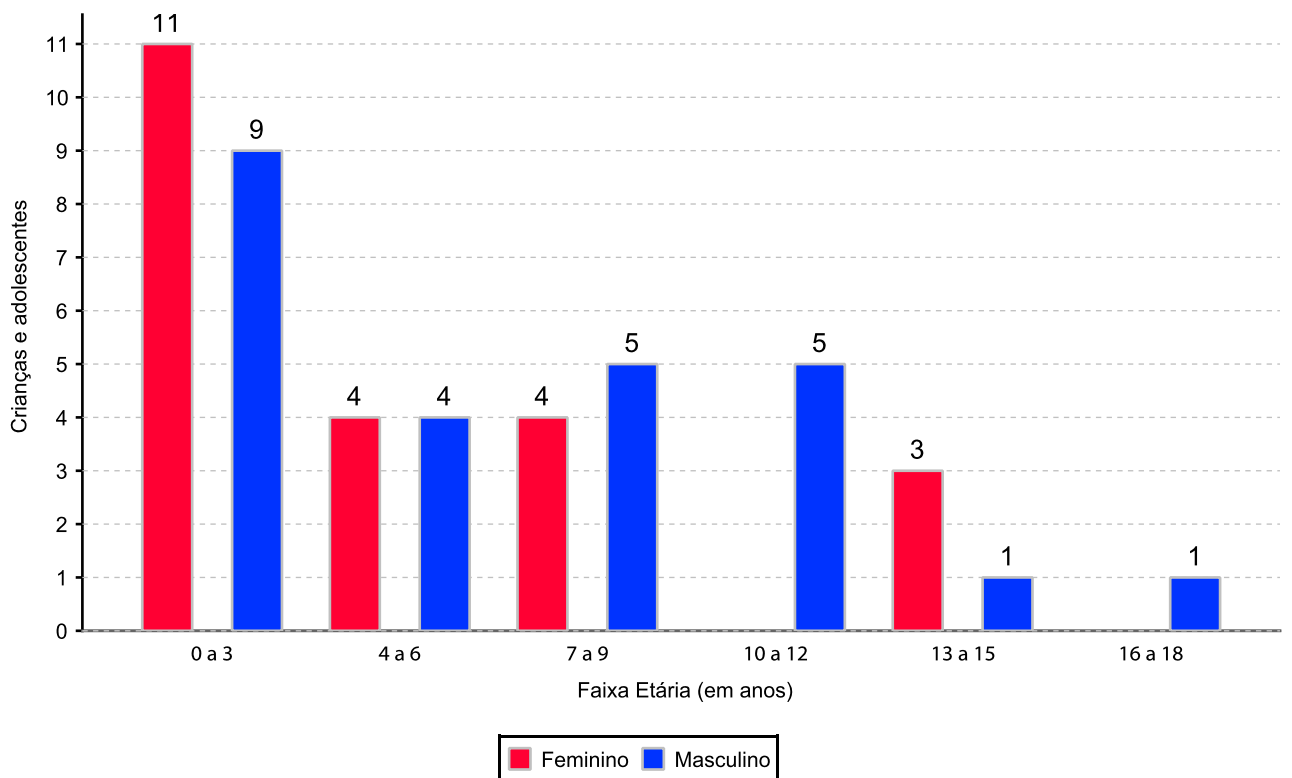

Crianças e adolescentes portadores de deficiência

Apresentam deficiência	nº de c/a	%
Sim	2	4,26
Não	45	95,74
Total	47	100,00

Detalhamento das crianças e adolescentes portadores de deficiência

Categoria	nº de c/a	%
outros	2	100,00
Total	2	100,00

Crianças e adolescentes abrigados que necessitam de tratamento de saúde especial

Necessidade de tratamento de saúde especial	nº de c/a	%
Sim	5	10,64
Não	27	57,45
Não informado	15	31,91
Total	47	100,00

Doenças mais comuns

Doenças mais comuns	Incidência	%
DIFICULDADES FONOAUDIOLÓGICAS (TRATAMENTO FONOAUDIOLÓGICO)	2	28,57
DIFICULDADES PSICO-MOTORAS (TRATAMENTO	2	28,57
ALERGIA	1	14,29
ANEMIA FALCIFORME	1	14,29
HIV Positivo	1	14,29
Total	7	100,00

Tempo de institucionalização das crianças e adolescentes que se encontram em regime de abrigo

Crianças e adolescentes que estão abrigados	nº de c/a	%
há menos de 6 meses	15	31,91
há mais de 6 meses e há menos de 1 ano	9	19,15
há mais de 1 ano e há menos de 2 anos	19	40,43
há mais de 2 anos e há menos de 3 anos	3	6,38
há mais de 5 anos e há menos de 10 anos	1	2,13
Total	47	100,00

Percentual – tempo de abrigamento

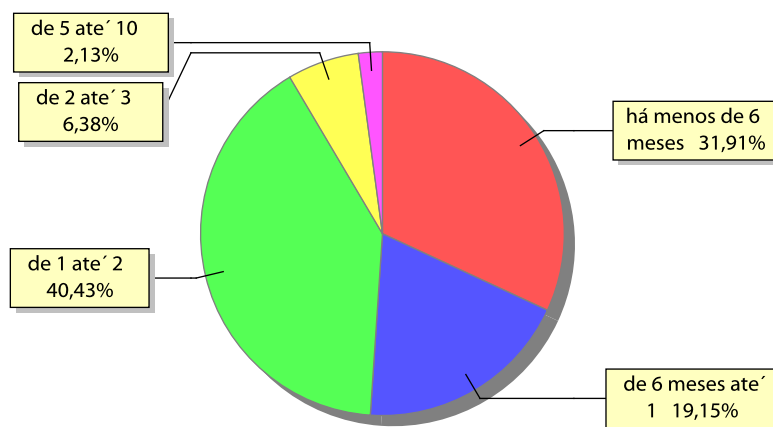

Motivo de abrigamento

Motivo	nº de c/a	%	feminino	masculino
OUTROS	11	23,40	5	6
NEGLIGÊNCIA	9	19,15	4	5
ABANDONO PELOS PAIS OU RESPONSÁVEIS	8	17,02	4	4
SITUAÇÃO DE RUA	4	8,51	2	2
PAIS OU RESPONSÁVEIS DEPENDENTES QUÍMICOS OU ALCOOLISTAS	3	6,38	2	1
CARÊNCIA DE RECURSOS MATERIAIS DA FAMÍLIA OU RESPONSÁVEIS	2	4,26	2	0
ABUSOS FÍSICOS OU PSICOLÓGICOS CONTRA A CRIANÇA OU ADOLESCENTE	1	2,13	0	1
TRANSFERÊNCIAS	9	19,15	3	6
Total	47	100,00	22	25

Percentual – motivo de abrigamento

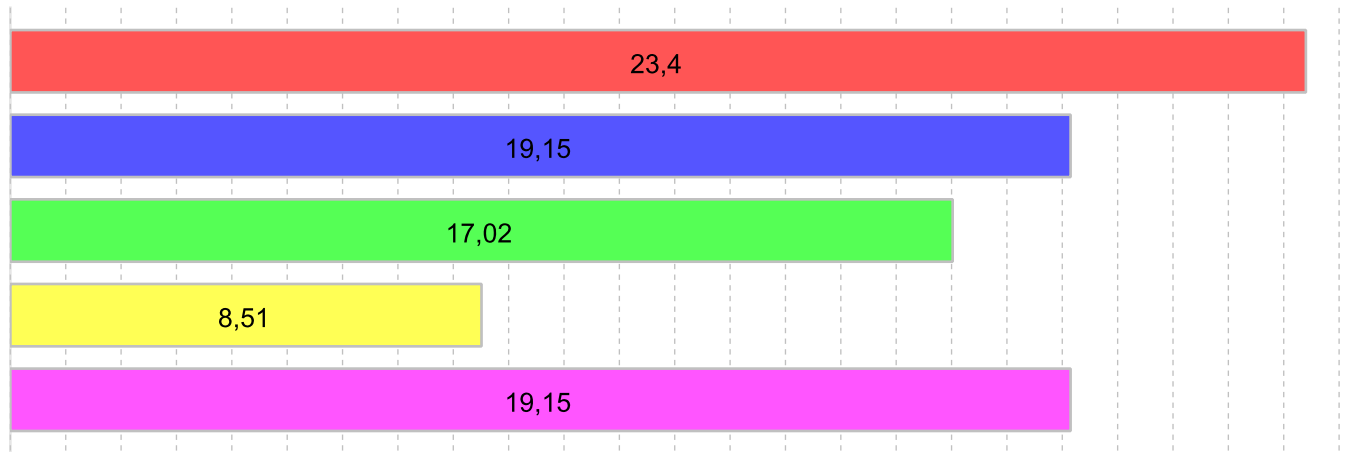

■ OUTROS 23,40%
 ■ NEGLIGÊNCIA 19,15%
 ■ ABANDONO PELOS PAIS OU RESPONSÁVEIS 17,02%
 ■ SITUAÇÃO DE RUA 8,51%
 ■ TRANSFERÊNCIAS 19,15%

Motivo de desabrigamento

Motivo	nº de c/a	%	feminino	masculino
REINTEGRAÇÃO FAMILIAR	15	35,71	7	8
COLOCAÇÃO EM FAMÍLIA SUBSTITUTA	12	28,57	5	7
NÃO INFORMADO	6	14,29	3	3
EVASÃO	3	7,14	2	1
TRANSFERÊNCIA PARA OUTRO REGIME DE ATENDIMENTO	3	7,14	1	2
OUTROS	2	4,76	1	1
ALCANÇOU A MAIORIDADE	1	2,38	1	0
Total	42	100,00	20	22

Relação entre visitação e Ação de Destituição do Poder Familiar (DPF)

Situação	Faixa Etária	nº de c/a	%	nº de c/a com DPF
Sem Visita		27	57,46	6
	0 a 3	12	25,53	3
	4 a 6	2	4,26	0
	7 a 9	6	12,77	1
	10 a 12	4	8,51	1
	13 a 15	2	4,26	1
	16 a 18	1	2,13	0
Com Visita		20	42,56	10
	0 a 3	8	17,02	3
	4 a 6	6	12,77	3
	7 a 9	3	6,38	2
	10 a 12	1	2,13	1
	13 a 15	2	4,26	1
Total		47	100,00	16

Detalhamento dos vínculos biológicos das crianças e adolescentes abrigados

Crianças e adolescentes	nº de c/a	%
Pai e/ou mãe vivo(s)	47	100,00
Total	47	100,00

Detalhamento dos vínculos jurídicos das crianças e adolescentes abrigados Crianças e adolescentes com pai e/ou mãe vivo(s)

Crianças e adolescentes	nº de c/a	%
Sem DPF	31	65,96
Com DPF	16	34,04
Total	47	100,00

Panorama da situação da c/a no sistema de justiça	
	nº de c/a
Com ações judiciais e com PA na PJIJ	16
Com ações judiciais e sem PA na PJIJ	14
Sem ações judiciais e com PA na PJIJ	6
Sem ações judiciais e sem PA na PJIJ abrigado menos de 6 meses	4
Sem ações judiciais e sem PA na PJIJ abrigado mais de 6 meses	7
Total	47

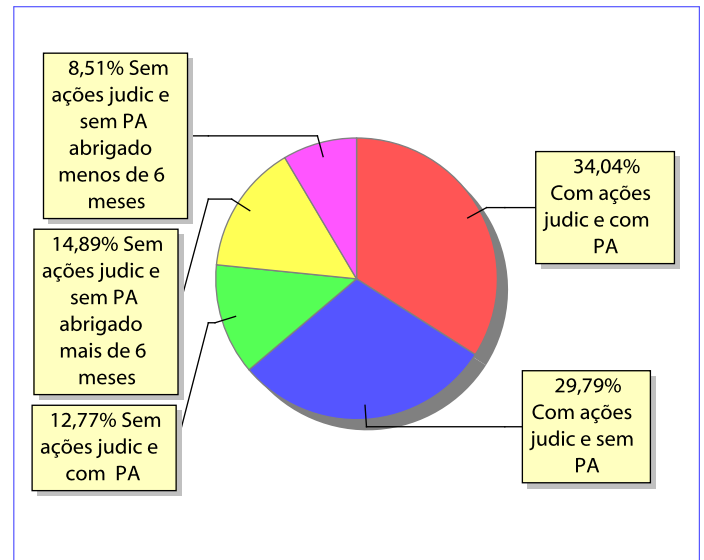
Distribuição percentual de ações e procedimentos administrativos

Ações Judiciais / Procedimentos Administrativos (PA) na PJIJ	nº de ações	nº de PA
AÇÃO DE DESTITUIÇÃO DO PODER FAMILIAR	17	0
AÇÃO DE GUARDA JUDICIAL	15	0
REPRESENTAÇÃO EM FACE DOS PAIS OU RESPONSÁVEL (ART. 249, ECA)	8	0
AÇÃO DE ADOÇÃO	2	0
AÇÃO DE REGISTRO CIVIL DE NASCIMENTO	1	0
PROCEDIMENTO ADMINISTRATIVO NA PROMOTORIA SEM AÇÃO JUDICIAL	0	8
PROCEDIMENTO ADMINISTRATIVO NA PROMOTORIA COM AÇÃO JUDICIAL	0	17
Total	43	25

Ações Judiciais / Procedimentos Administrativos (PA) na PJIJ por faixa etária	0 a 3	4 a 6	7 a 9	10 a 12	13 a 15	16 a 18	total
AÇÃO DE DESTITUIÇÃO DO PODER FAMILIAR	7	3	3	2	2	0	17
AÇÃO DE GUARDA JUDICIAL	9	2	3	1	0	0	15
REPRESENTAÇÃO EM FACE DOS PAIS OU RESPONSÁVEL (ART. 249, ECA)	2	1	5	0	0	0	8
AÇÃO DE ADOÇÃO	0	1	1	0	0	0	2
AÇÃO DE REGISTRO CIVIL DE NASCIMENTO	0	1	0	0	0	0	1
PROCEDIMENTO ADMINISTRATIVO NA PROMOTORIA COM AÇÃO JUDICIAL	9	5	2	1	0	0	17
PROCEDIMENTO ADMINISTRATIVO NA PROMOTORIA SEM AÇÃO JUDICIAL	7	1	0	0	0	0	8
Total	34	14	14	4	2	0	68