

**Distribuição da população infanto-juvenil abrigada no Município RIO DE JANEIRO
Total de abrigos, de crianças e adolescentes e dos aptos à adoção**

nº de abrigos	nº de c/a	% de c/a no Estado	aptos à adoção	% aptos à adoção
6	129	6,05	8	6,20

**Responsabilidade pelas crianças e adolescentes abrigados
Origem da população infanto-juvenil abrigada na área da Promotoria analisada**

Município	Abrigados	%
RIO DE JANEIRO 9ª Promotoria Complexo do Alemão Inhaúma Méier	69	53,49
RIO DE JANEIRO 8ª Promotoria Jacarezinho Penha Ramos Vigário Geral	15	11,63
RIO DE JANEIRO 4ª Promotoria Tijuca Vila Isabel	8	6,20
RIO DE JANEIRO 2ª Promotoria Centro Paquetá Portuária Rio Comprido Santa Tereza	6	4,65
RIO DE JANEIRO 3ª Promotoria Botafogo Copacabana Lagoa Rocinha	6	4,65
RIO DE JANEIRO 5ª Promotoria Anchieta Barra da Tijuca Pavuna	6	4,65
RIO DE JANEIRO 1ª Promotoria Irajá Madureira	3	2,33
RIO DE JANEIRO 12ª Promotoria Ilha do Governador Maré São Cristovão	3	2,33
RIO DE JANEIRO 7ª Promotoria Campo Grande Guaratiba	3	2,33
DUQUE DE CAXIAS	2	1,55
RIO DE JANEIRO	2	1,55
RIO DE JANEIRO 10ª Promotoria Santa Cruz	2	1,55
RIO DE JANEIRO 11ª Promotoria Cidade de Deus Jacarepaguá	2	1,55
NOVA IGUAÇU	1	0,78
RIO DE JANEIRO 6ª Promotoria Bangú Realengo	1	0,78
Total	129	100,00

Distribuição da população infanto-juvenil oriunda da área da Promotoria analisada pelas demais áreas do Município e do Estado

Município de localização do abrigado	Abrigados	%
RIO DE JANEIRO 9ª Promotoria Complexo do Alemão Inhaúma Méier	69	57,50
RIO DE JANEIRO 3ª Promotoria Botafogo Copacabana Lagoa Rocinha	14	11,67
RIO DE JANEIRO 12ª Promotoria Ilha do Governador Maré São Cristovão	7	5,83
RIO DE JANEIRO 11ª Promotoria Cidade de Deus Jacarepaguá	6	5,00
RIO DE JANEIRO 4ª Promotoria Tijuca Vila Isabel	6	5,00
RIO DE JANEIRO 6ª Promotoria Bangú Realengo	6	5,00
RIO DE JANEIRO 8ª Promotoria Jacarezinho Penha Ramos Vigário Geral	5	4,17
RIO DE JANEIRO 2ª Promotoria Centro Paquetá Portuária Rio Comprido Santa Tereza	2	1,67
RIO DE JANEIRO 5ª Promotoria Anchieta Barra da Tijuca Pavuna	2	1,67
RIO DE JANEIRO 1ª Promotoria Irajá Madureira	2	1,67
BARRA MANSA	1	0,83
Total	120	100,00

Faixa etária das crianças e adolescentes

Faixa Etária	nº de c/a	%
0 a 3	27	20,93
4 a 6	18	13,95
7 a 9	25	19,38
10 a 12	36	27,91
13 a 15	13	10,08
16 a 18	10	7,75
Total	129	100,00

Percentual de crianças e adolescentes abrigados por faixa etária

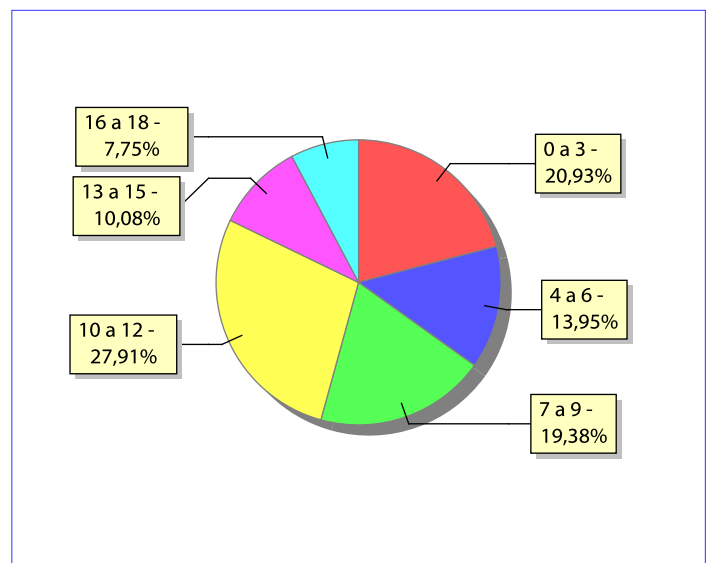

Distribuição das crianças e adolescentes abrigados por sexo e faixa etária

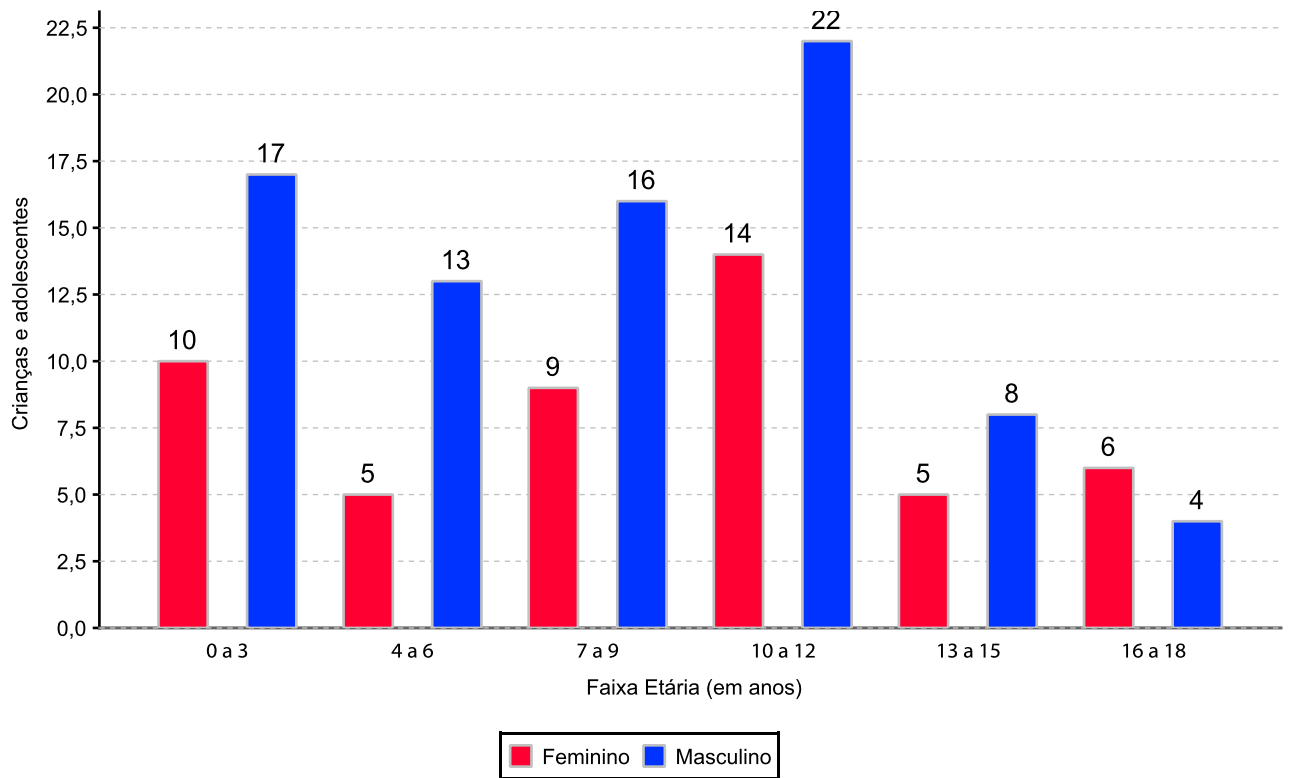

Crianças e adolescentes portadores de deficiência

Apresentam deficiência	nº de c/a	%
Sim	5	3,88
Não	124	96,12
Total	129	100,00

Detalhamento das crianças e adolescentes portadores de deficiência

Categoria	nº de c/a	%
deficiência mental	2	40,00
outros	2	40,00
deficiência múltipla	1	20,00
Total	5	100,00

Crianças e adolescentes abrigados que necessitam de tratamento de saúde especial

Necessidade de tratamento de saúde especial	nº de c/a	%
Sim	15	11,63
Não	102	79,07
Não informado	12	9,30
Total	129	100,00

Doenças mais comuns

Doenças mais comuns	Incidência	%
ACOMPANHAMENTO PSICOLÓGICO	7	41,18
EPILEPSIA	2	11,76
ANEMIA FALCIFORME	1	5,88
CARDIOPATIAS	1	5,88
DIFICULDADES FONOAUDIOLÓGICAS (TRATAMENTO FONOAUDIOLÓGICO)	1	5,88
DIFICULDADES PSICO-MOTORAS (TRATAMENTO	1	5,88
DOENÇAS DA PELE	1	5,88
DOENÇAS DO APARELHO DIGESTIVO	1	5,88
HIV Positivo	1	5,88
TRANSTORNOS MENTAIS	1	5,88
Total	17	100,00

Tempo de institucionalização das crianças e adolescentes que se encontram em regime de abrigo

Crianças e adolescentes que estão abrigados	nº de c/a	%
há menos de 6 meses	55	42,64
há mais de 6 meses e há menos de 1 ano	40	31,01
há mais de 1 ano e há menos de 2 anos	21	16,28
há mais de 2 anos e há menos de 3 anos	6	4,65
há mais de 4 anos e há menos de 5 anos	1	0,78
há mais de 5 anos e há menos de 10 anos	6	4,65
Total	129	100,00

Percentual – tempo de abrigamento

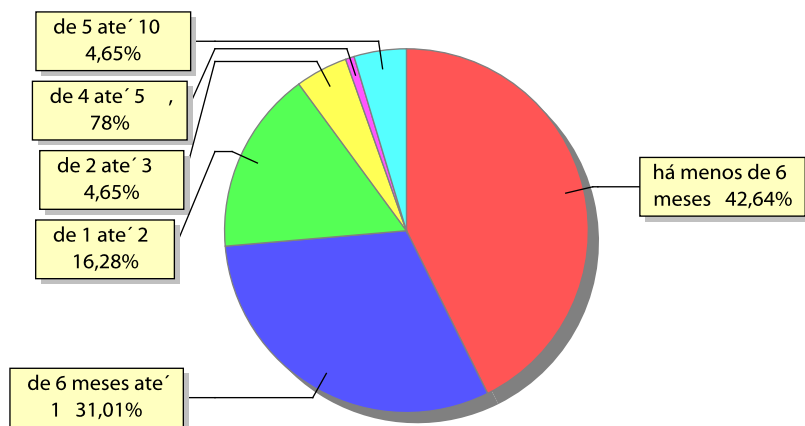

Motivo de abrigamento

Motivo	nº de c/a	%	feminino	masculino
SITUAÇÃO DE RUA	32	24,81	15	17
NEGLIGÊNCIA	27	20,93	10	17
ABANDONO PELOS PAIS OU RESPONSÁVEIS	20	15,50	8	12
CARÊNCIA DE RECURSOS MATERIAIS DA FAMÍLIA OU RESPONSÁVEIS	8	6,20	3	5
ABUSOS FÍSICOS OU PSICOLÓGICOS CONTRA A CRIANÇA OU ADOLESCENTE	6	4,65	3	3
RISCO DE VIDA NA COMUNIDADE	6	4,65	1	5
GENITOR(ES) ABRIGADO(S) COM O FILHO	4	3,10	2	2
USO ABUSIVO DE DROGAS OU ÁLCOOL	3	2,33	0	3
OUTROS	2	1,55	0	2
ABUSO SEXUAL / SUSPEITA DE ABUSO SEXUAL	1	0,78	0	1
CONFLITOS NO AMBIENTE FAMILIAR	1	0,78	0	1
RESPONSÁVEL IMPOSSIBILITADO DE CUIDAR POR MOTIVO DE DOENÇA	1	0,78	0	1
TRANSFERÊNCIAS	18	13,95	7	11
Total	129	100,00	49	80

Percentual – motivo de abrigamento

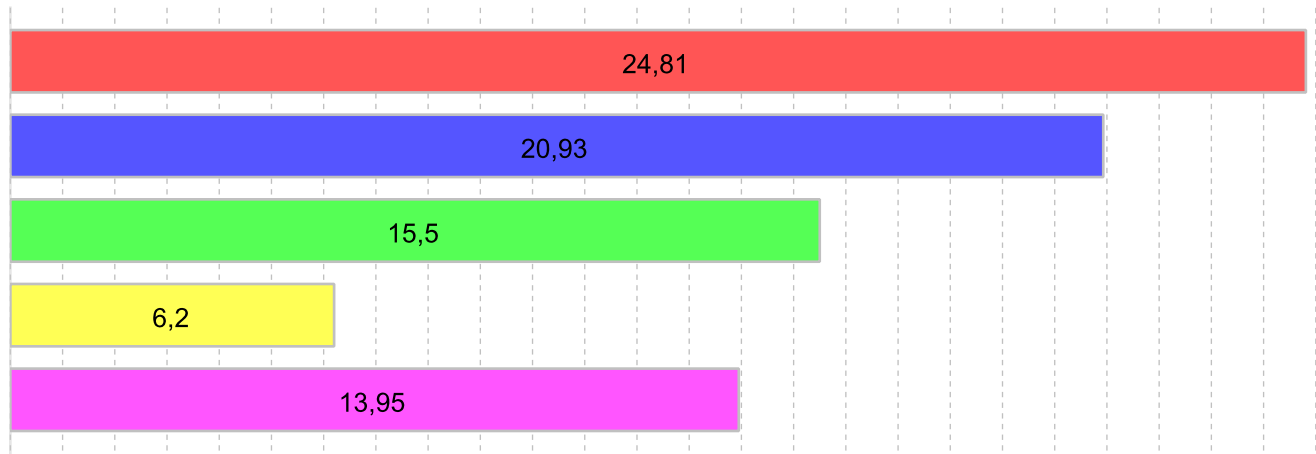

■ SITUAÇÃO DE RUA 24,81%
 ■ NEGLIGÊNCIA 20,93%
 ■ ABANDONO PELOS PAIS OU RESPONSÁVEIS 15,50%
 ■ CARÊNCIA DE RECURSOS MATERIAIS DA FAMÍLIA OU RESPONSÁVEIS 6,20%
 ■ TRANSFERÊNCIAS 13,95%

Motivo de desabrigamento

Motivo	nº de c/a	%	feminino	masculino
EVASÃO	73	35,61	27	46
REINTEGRAÇÃO FAMILIAR	58	28,29	32	26
NÃO INFORMADO	44	21,46	16	28
COLOCAÇÃO EM FAMÍLIA SUBSTITUTA	11	5,37	1	10
OUTROS	9	4,39	3	6
ALCANÇOU A MAIORIDADE	8	3,90	6	2
TRANSFERÊNCIA PARA OUTRO REGIME DE ATENDIMENTO	2	0,98	0	2
Total	205	100,00	85	120

Relação entre visitação e Ação de Destituição do Poder Familiar (DPF)

Situação	Faixa Etária	nº de c/a	%	nº de c/a com DPF
Sem Visita		46	35,66	18
	0 a 3	13	10,08	8
	4 a 6	4	3,10	1
	7 a 9	10	7,75	5
	10 a 12	11	8,53	3
	13 a 15	4	3,10	0
	16 a 18	4	3,10	1
Com Visita		78	60,47	17
	0 a 3	12	9,30	3
	4 a 6	14	10,85	3
	7 a 9	15	11,63	2
	10 a 12	25	19,38	6
	13 a 15	9	6,98	2
	16 a 18	3	2,33	1
Não Informada		5	3,88	0
Total		129	100,00	35

Detalhamento dos vínculos biológicos das crianças e adolescentes abrigados

Crianças e adolescentes	nº de c/a	%
órfãos	5	3,88
Pai e/ou mãe vivo(s)	121	93,80
Pai e mãe desconhecidos	3	2,33
Total	129	100,00

Detalhamento dos vínculos jurídicos das crianças e adolescentes abrigados Crianças e adolescentes com pai e/ou mãe vivo(s)

Crianças e adolescentes	nº de c/a	%
Sem DPF	86	71,07
Com DPF	35	28,93
Total	121	100,00

Crianças e adolescentes aptos à adoção

Crianças e adolescentes	nº de c/a	%
Órfãos	5	62,50
Pai e mãe desconhecidos	3	37,50
Total	8	100,00

Perfil dos Aptos à adoção

Critério	órfãos	DPF	Pais Desconhecidos	Total
Sexo				
Feminino	2	0	0	2
Masculino	3	0	3	6
Total	5	0	3	8
Tempo Abrigamento				
há menos de 6 meses	1	0	3	4
há mais de 1 ano e há menos de 2 anos	2	0	0	2
há mais de 5 anos e há menos de 10 anos	2	0	0	2
Total	5	0	3	8
Deficiências				
Não	3	0	2	5
Sim	2	0	1	3
Total	5	0	3	8
Faixa Etária				
0 a 3	0	0	2	2
10 a 12	1	0	0	1
13 a 15	1	0	1	2
16 a 18	3	0	0	3
Total	5	0	3	8
Doenças importantes				
Não	4	0	3	7
Sim	1	0	0	1
Total	5	0	3	8

Distribuição por tempo de abrigamento das crianças e adolescentes aptos à adoção em relação aos indicadores de saúde e funcionalidade

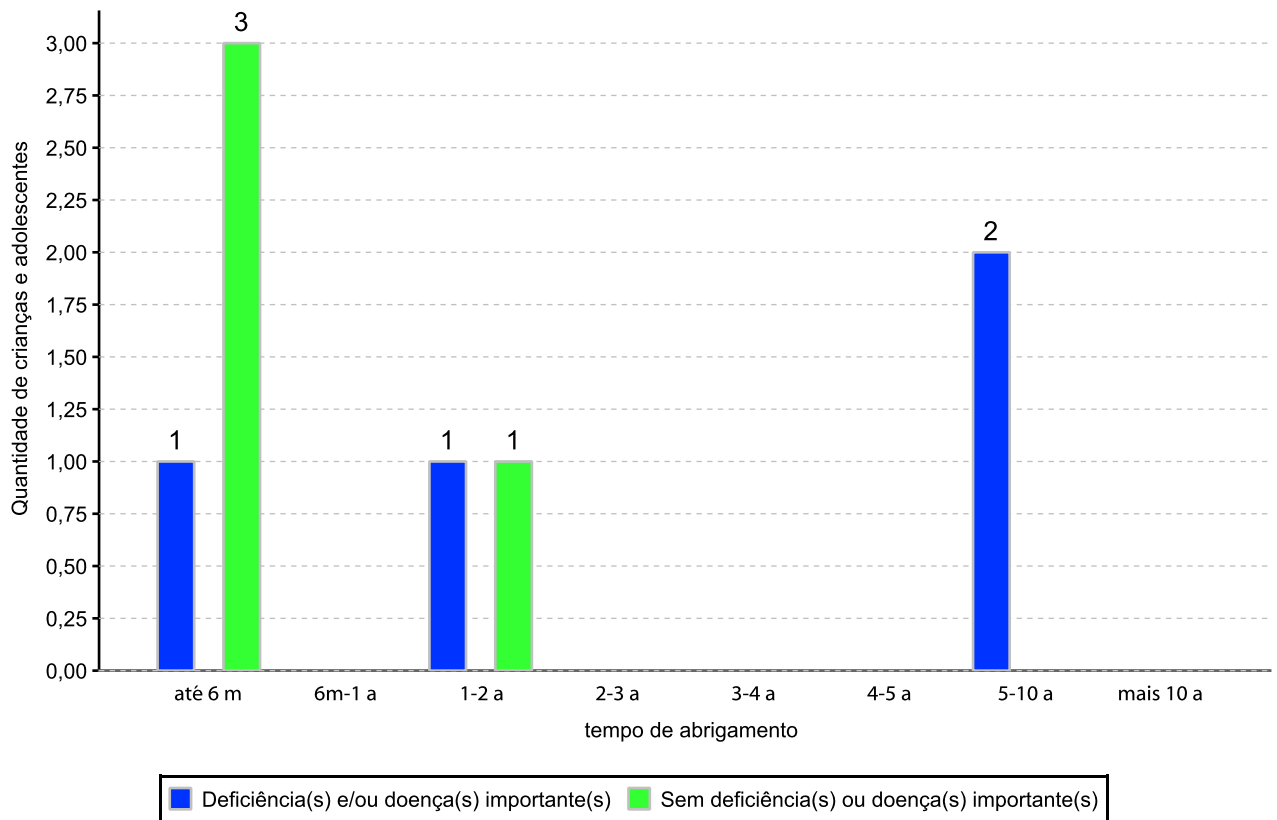

Distribuição por faixa etária das crianças e adolescentes aptos à adoção em relação aos indicadores de saúde e funcionalidade

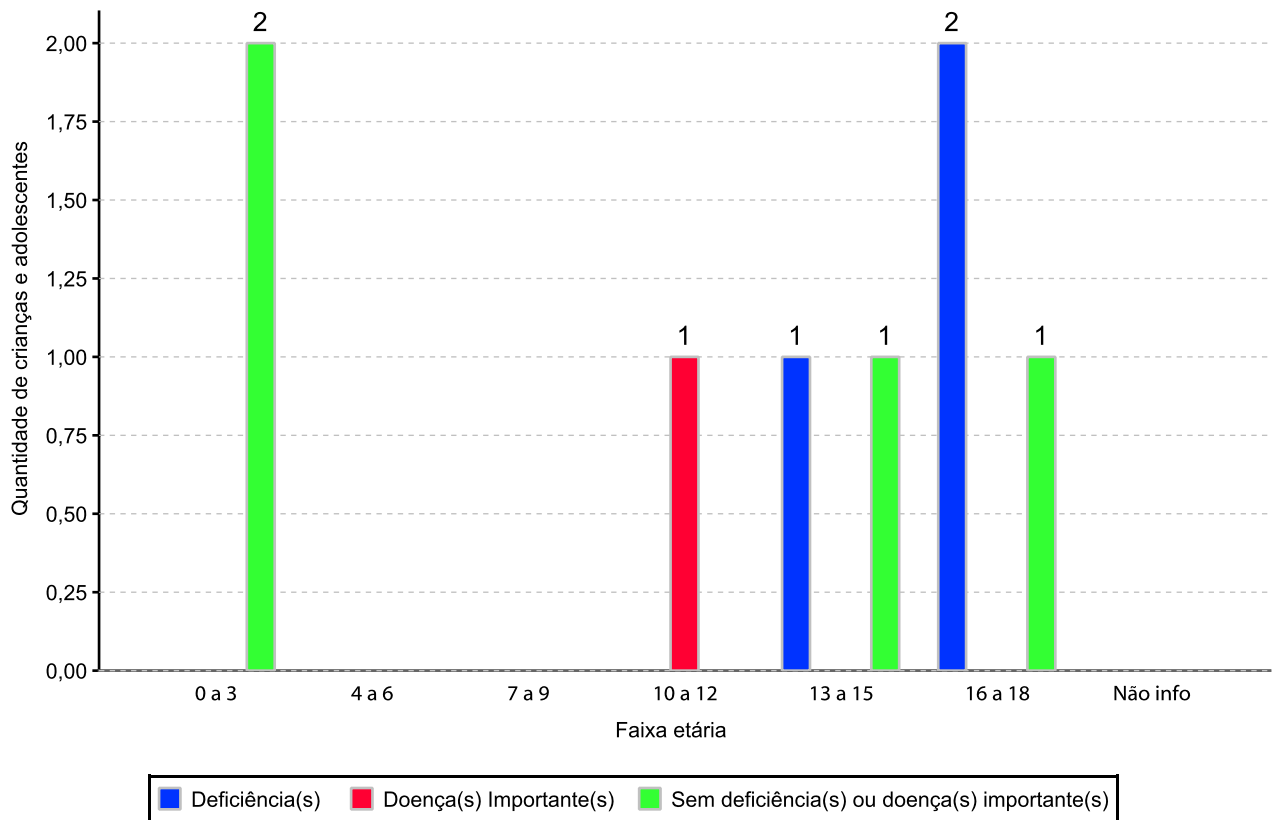

Panorama da situação da c/a no sistema de justiça	
	nº de c/a
Com ações judiciais e com PA na PJIJ	24
Com ações judiciais e sem PA na PJIJ	47
Sem ações judiciais e com PA na PJIJ	9
Sem ações judiciais e sem PA na PJIJ abrigado menos de 6 meses	25
Sem ações judiciais e sem PA na PJIJ abrigado mais de 6 meses	24
Total	129

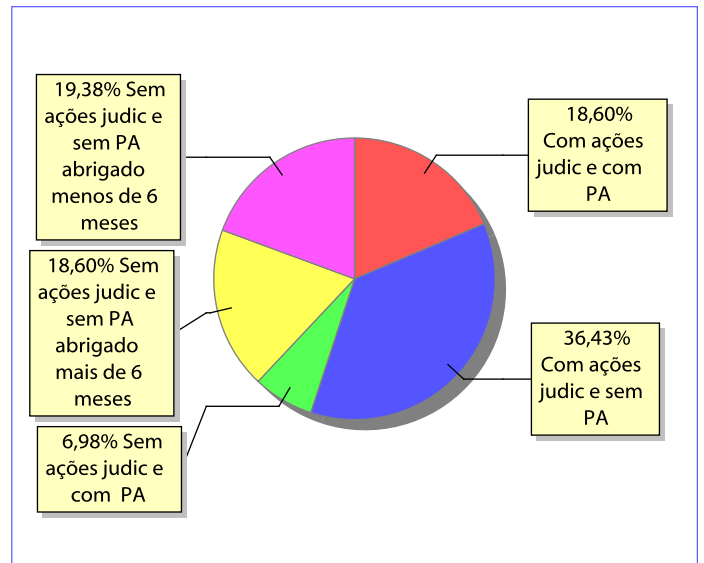
Distribuição percentual de ações e procedimentos administrativos

Ações Judiciais / Procedimentos Administrativos (PA) na PJIJ	nº de ações	nº de PA
AÇÃO DE DESTITUIÇÃO DO PODER FAMILIAR	38	0
REPRESENTAÇÃO EM FACE DOS PAIS OU RESPONSÁVEL (ART. 249, ECA)	30	0
AÇÃO DE GUARDA JUDICIAL	20	0
AÇÃO DE REGISTRO CIVIL DE NASCIMENTO	8	0
AÇÃO DE ALIMENTOS EM FACE DOS PAIS OU RESPONSÁVEL	3	0
AÇÃO DE BUSCA E APREENSÃO	2	0
AÇÃO DE TUTELA	1	0
AÇÃO DE ADOÇÃO	1	0
PROCEDIMENTO ADMINISTRATIVO NA PROMOTORIA COM AÇÃO JUDICIAL	0	25
PROCEDIMENTO ADMINISTRATIVO NA PROMOTORIA SEM AÇÃO JUDICIAL	0	9
Total	103	34

Ações Judiciais / Procedimentos Administrativos (PA) na PJIJ por faixa etária	0 a 3	4 a 6	7 a 9	10 a 12	13 a 15	16 a 18	total
AÇÃO DE DESTITUIÇÃO DO PODER FAMILIAR	11	5	8	10	2	2	38
REPRESENTAÇÃO EM FACE DOS PAIS OU RESPONSÁVEL (ART. 249, ECA)	3	5	7	7	5	3	30
AÇÃO DE GUARDA JUDICIAL	4	3	5	6	1	1	20
AÇÃO DE REGISTRO CIVIL DE NASCIMENTO	2	1	3	2	0	0	8
AÇÃO DE ALIMENTOS EM FACE DOS PAIS OU RESPONSÁVEL	0	0	0	1	1	1	3
AÇÃO DE BUSCA E APREENSÃO	0	0	0	2	0	0	2
AÇÃO DE ADOÇÃO	0	0	0	1	0	0	1
AÇÃO DE TUTELA	0	0	0	0	1	0	1
PROCEDIMENTO ADMINISTRATIVO NA PROMOTORIA COM AÇÃO JUDICIAL	6	5	2	6	3	3	25
PROCEDIMENTO ADMINISTRATIVO NA PROMOTORIA SEM AÇÃO JUDICIAL	1	2	2	2	1	1	9
Total	27	21	27	37	14	11	137