

Distribuição da população infanto-juvenil abrigada no Município AREAL
Total de abrigos, de crianças e adolescentes e dos aptos à adoção

nº de abrigos	nº de c/a	% de c/a no Estado	aptos à adoção	% aptos à adoção
1	33	0,93	4	12,12

Responsabilidade pelas crianças e adolescentes abrigados
Origem da população infanto-juvenil abrigada no Município analisado

Município	Abrigados	%
AREAL	27	81,82
NITERÓI	2	6,06
RIO DE JANEIRO 2ª Promotoria Centro Paquetá Portuária Rio Comprido Santa Tereza	2	6,06
DUQUE DE CAXIAS	1	3,03
TRÊS RIOS	1	3,03
Total	33	100,00

Faixa etária das crianças e adolescentes

Faixa Etária	nº de c/a	%
0 a 3	4	12,12
4 a 6	2	6,06
7 a 9	6	18,18
10 a 12	7	21,21
13 a 15	10	30,30
16 a 18	4	12,12
Total	33	100,00

Percentual de crianças e adolescentes abrigados por faixa etária

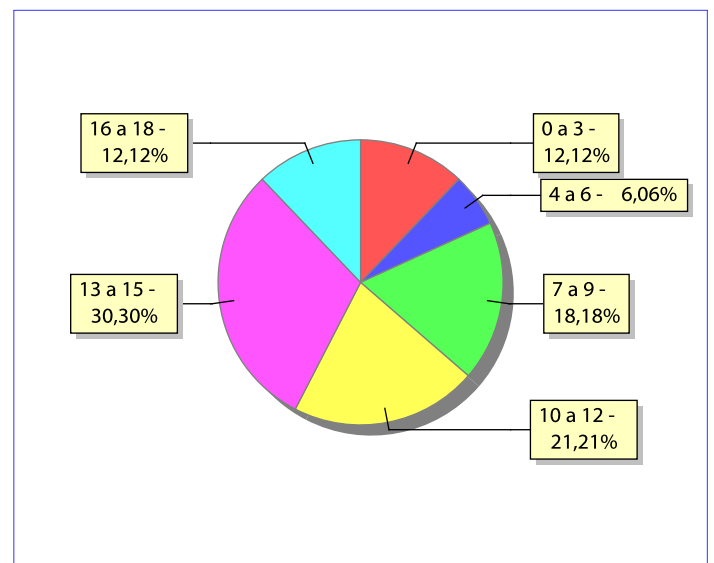

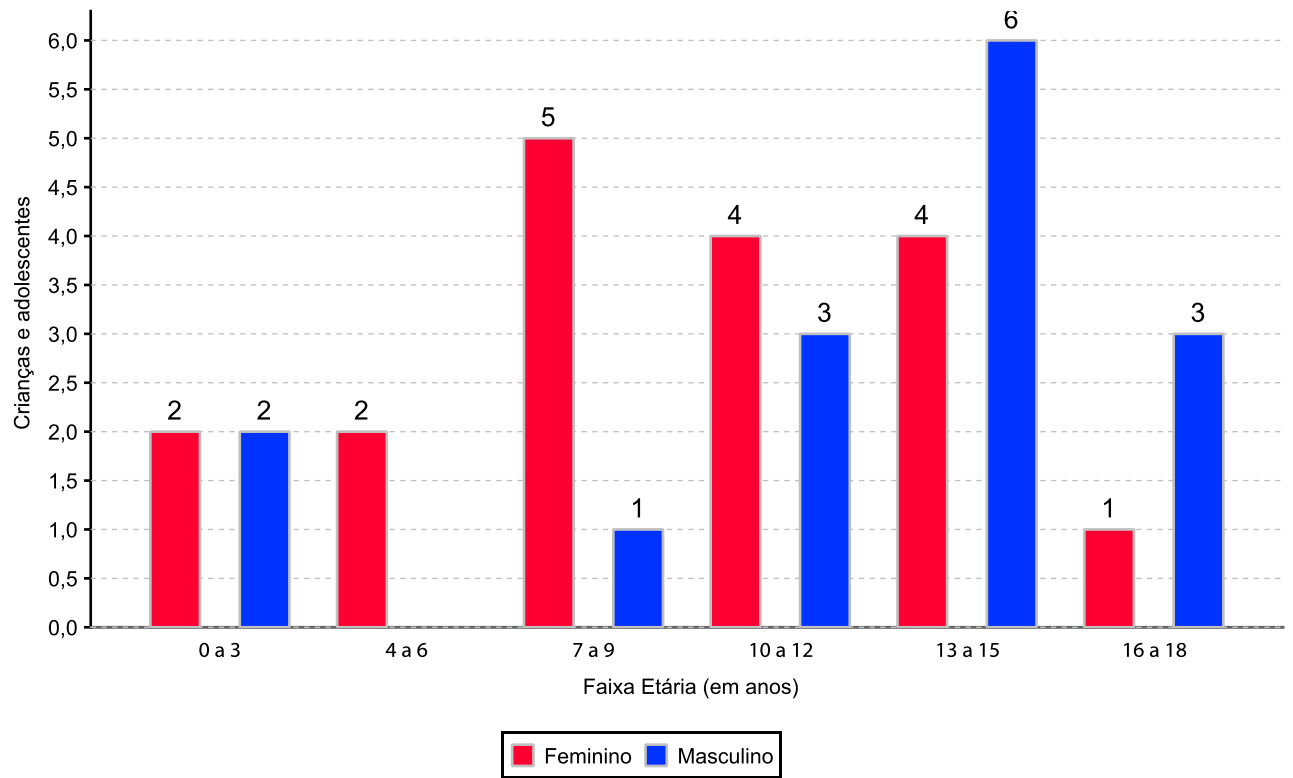
Distribuição das crianças e adolescentes abrigados por sexo e faixa etária

Crianças e adolescentes portadores de deficiência

Apresentam deficiência	nº de c/a	%
Sim	1	3,03
Não	32	96,97
Total	33	100,00

Detalhamento das crianças e adolescentes portadores de deficiência

Categoria	nº de c/a	%
outros	1	100,00
Total	1	100,00

Crianças e adolescentes abrigados que necessitam de tratamento de saúde especial

Necessidade de tratamento de saúde especial	nº de c/a	%
Sim	1	3,03
Não	28	84,85
Não informado	4	12,12
Total	33	100,00

Doenças mais comuns

Doenças mais comuns	Incidência	%
DIFICULDADES FONOAUDIOLÓGICAS (TRATAMENTO FONOAUDIOLÓGICO)	1	100,00
Total	1	100,00

Tempo de institucionalização das crianças e adolescentes que se encontram em regime de abrigo

Crianças e adolescentes que estão abrigados	nº de c/a	%
há menos de 6 meses	4	12,12
há mais de 6 meses e há menos de 1 ano	12	36,36
há mais de 1 ano e há menos de 2 anos	3	9,09
há mais de 2 anos e há menos de 3 anos	1	3,03
há mais de 3 anos e há menos de 4 anos	12	36,36
há mais de 5 anos e há menos de 10 anos	1	3,03
Total	33	100,00

Percentual – tempo de abrigamento

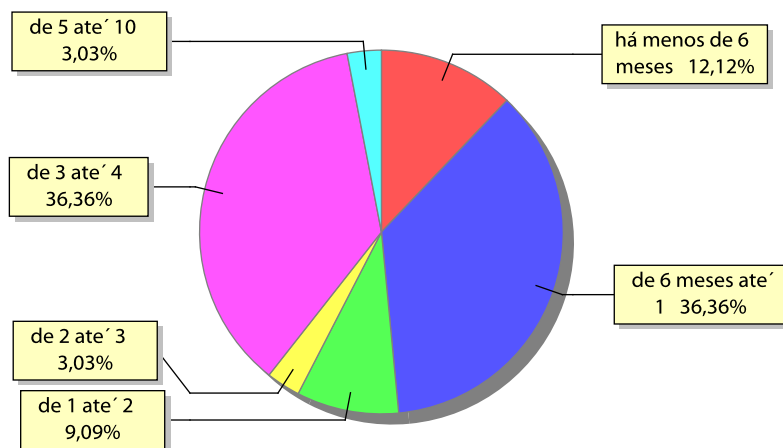

Motivo de abrigamento

Motivo	nº de c/a	%	feminino	masculino
NEGLIGÊNCIA	11	33,33	7	4
ORFANIDADE	6	18,18	2	4
CARÊNCIA DE RECURSOS MATERIAIS DA FAMÍLIA OU RESPONSÁVEIS	5	15,15	3	2
RESPONSÁVEL IMPOSSIBILITADO DE CUIDAR POR MOTIVO DE DOENÇA	5	15,15	3	2
ABANDONO PELOS PAIS OU RESPONSÁVEIS	4	12,12	2	2
OUTROS	1	3,03	1	0
TRANSFERÊNCIAS	1	3,03	0	1
Total	33	100,00	18	15

Percentual – motivo de abrigamento

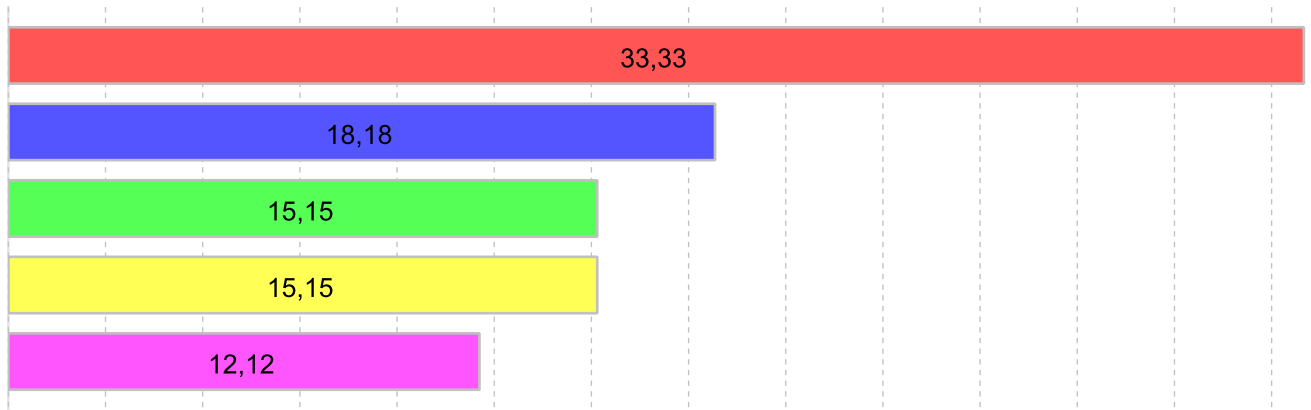

■ NEGLIGÊNCIA 33,33%
 ■ ORFANIDADE 18,18%
 ■ CARÊNCIA DE RECURSOS MATERIAIS DA FAMÍLIA OU RESPONSÁVEIS 15,15%
■ RESPONSÁVEL IMPOSSIBILITADO DE CUIDAR POR MOTIVO DE DOENÇA 15,15%
■ ABANDONO PELOS PAIS OU RESPONSÁVEIS 12,12%

Motivo de desabrigamento

Motivo	nº de c/a	%	feminino	masculino
ALCANÇOU A MAIORIDADE	2	100,00	1	1
Total	2	100,00	1	1

Relação entre visitação e Ação de Destituição do Poder Familiar (DPF)

Situação	Faixa Etária	nº de c/a	%	nº de c/a com DPF
Sem Visita		7	21,21	2
	0 a 3	2	6,06	2
	7 a 9	1	3,03	0
	10 a 12	1	3,03	0
	13 a 15	2	6,06	0
	16 a 18	1	3,03	0
Com Visita		26	78,78	12
	0 a 3	2	6,06	1
	4 a 6	2	6,06	1
	7 a 9	5	15,15	3
	10 a 12	6	18,18	3
	13 a 15	8	24,24	3
	16 a 18	3	9,09	1
Total		33	100,00	14

Detalhamento dos vínculos biológicos das crianças e adolescentes abrigados

Crianças e adolescentes	nº de c/a	%
órfãos	4	12,12
Pai e/ou mãe vivo(s)	29	87,88
Total	33	100,00

Detalhamento dos vínculos jurídicos das crianças e adolescentes abrigados Crianças e adolescentes com pai e/ou mãe vivo(s)

Crianças e adolescentes	nº de c/a	%
Sem DPF	15	51,72
Com DPF	14	48,28
Total	29	100,00

Crianças e adolescentes aptos à adoção

Crianças e adolescentes	nº de c/a	%
Órfãos	4	100,00
Total	4	100,00

Perfil dos Aptos à adoção

Critério	órfãos	DPF	Pais Desconhecidos	Total
Sexo				
Feminino	1	0	0	1
Masculino	3	0	0	3
Total	4	0	0	4
Tempo Abrigamento				
há mais de 6 meses e há menos de 1 ano	3	0	0	3
há mais de 5 anos e há menos de 10 anos	1	0	0	1
Total	4	0	0	4
Deficiências				
Não	4	0	0	4
Total	4	0	0	4
Faixa Etária				
13 a 15	2	0	0	2
16 a 18	2	0	0	2
Total	4	0	0	4
Doenças importantes				
Não	4	0	0	4
Total	4	0	0	4

Distribuição por tempo de abrigamento das crianças e adolescentes aptos à adoção em relação aos indicadores de saúde e funcionalidade

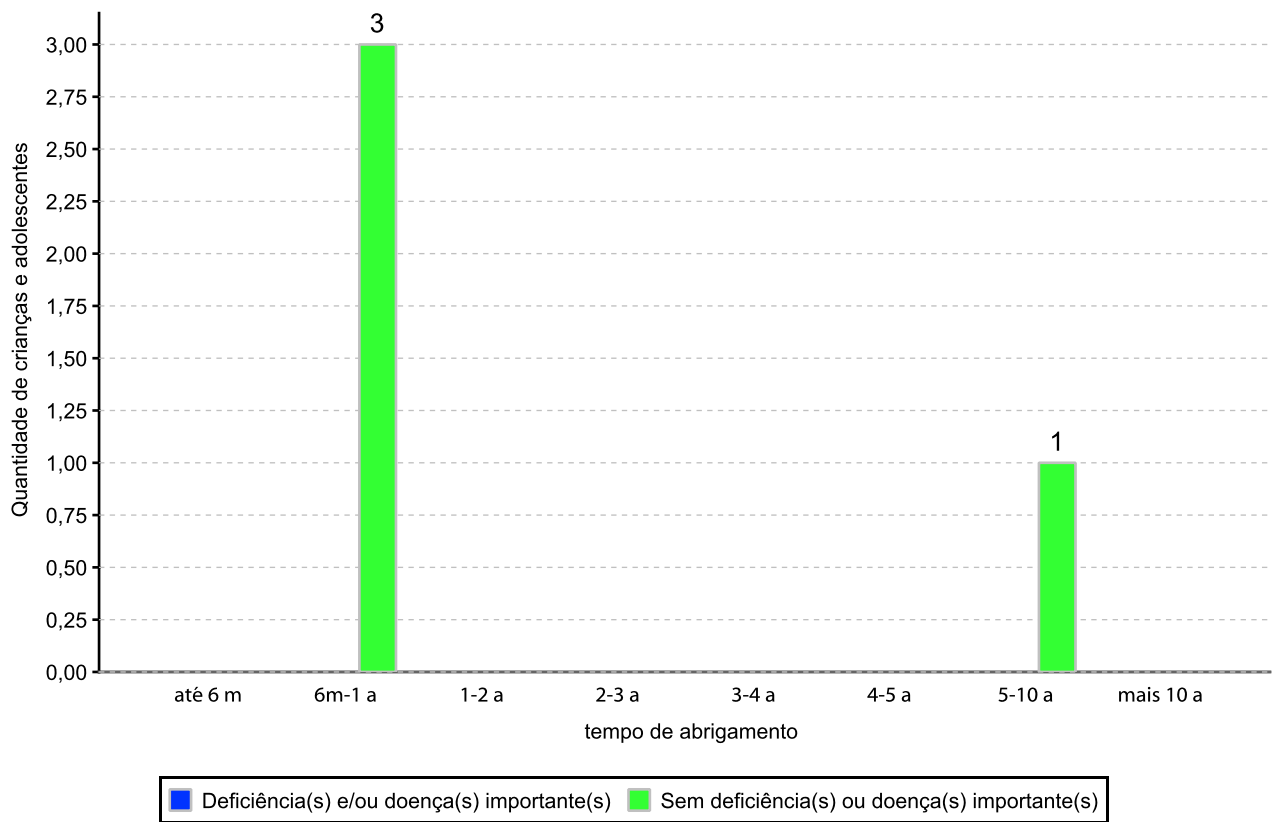

Distribuição por faixa etária das crianças e adolescentes aptos à adoção em relação aos indicadores de saúde e funcionalidade

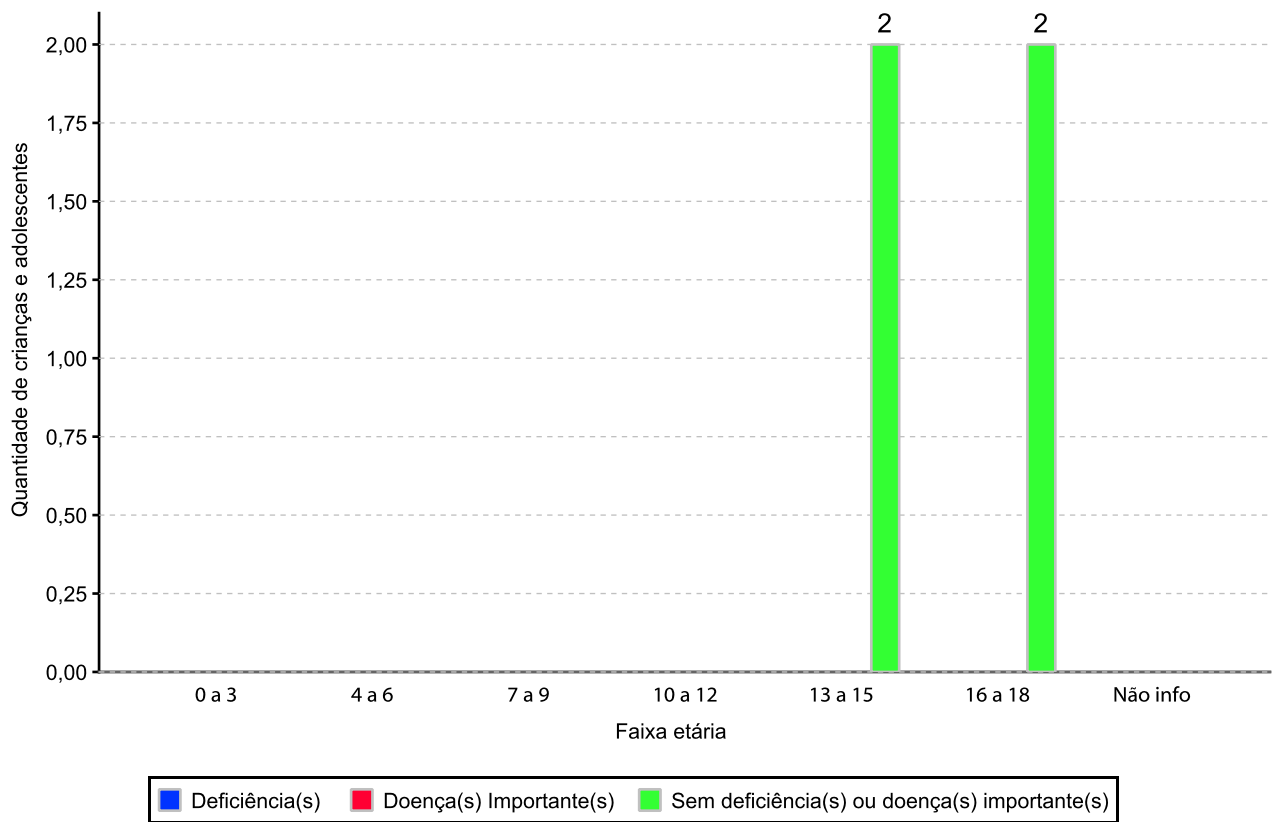

Panorama da situação da c/a no sistema de justiça

	nº de c/a
Com ações judiciais e sem PA na PJIJ	14
Sem ações judiciais e sem PA na PJIJ abrigado menos de 6 meses	2
Sem ações judiciais e sem PA na PJIJ abrigado mais de 6 meses	17
Total	33

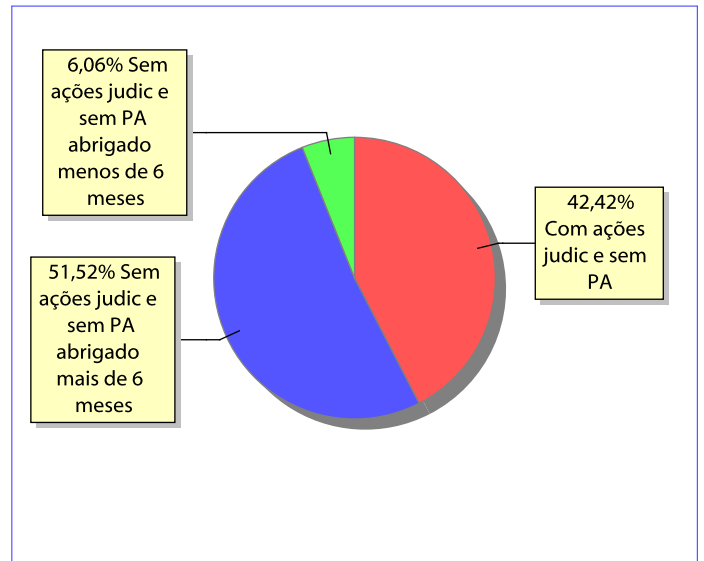
Distribuição percentual de ações e procedimentos administrativos

Ações Judiciais / Procedimentos Administrativos (PA) na PJIJ	nº de ações	nº de PA
AÇÃO DE DESTITUIÇÃO DO PODER FAMILIAR	14	0
AÇÃO DE ADOÇÃO	2	0
Total	16	0

Ações Judiciais / Procedimentos Administrativos (PA) na PJIJ por faixa etária	0 a 3	4 a 6	7 a 9	10 a 12	13 a 15	16 a 18	total
AÇÃO DE DESTITUIÇÃO DO PODER FAMILIAR	3	1	3	3	3	1	14
AÇÃO DE ADOÇÃO	1	0	0	0	0	1	2
Total	4	1	3	3	3	2	16