

## Distribuição da população infanto-juvenil abrigada no Município BARRA DO PIRAÍ Total de abrigos, de crianças e adolescentes e dos aptos à adoção

nº de abrigos	nº de c/a	% de c/a no Estado	aptos à adoção	% aptos à adoção
2	32	0,90	4	12,50

## Responsabilidade pelas crianças e adolescentes abrigados Origem da população infanto-juvenil abrigada no Município analisado

Município	Abrigados	%
BARRA DO PIRAÍ	27	84,38
MENDES	4	12,50
BARRA MANSA	1	3,13
<b>Total</b>	<b>32</b>	<b>100,00</b>

### Faixa etária das crianças e adolescentes

Faixa Etária	nº de c/a	%
0 a 3	10	31,25
4 a 6	6	18,75
7 a 9	4	12,50
10 a 12	5	15,63
13 a 15	6	18,75
16 a 18	1	3,13
<b>Total</b>	<b>32</b>	<b>100,00</b>

### Percentual de crianças e adolescentes abrigados por faixa etária

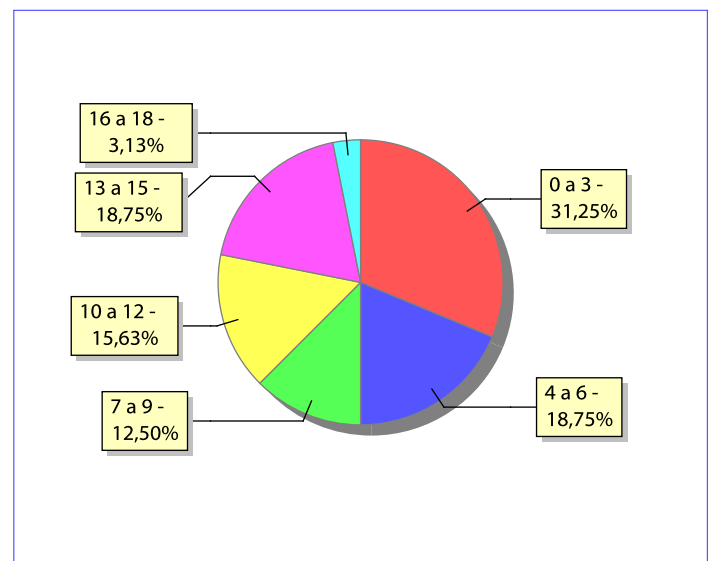

Distribuição das crianças e adolescentes abrigados por sexo e faixa etária

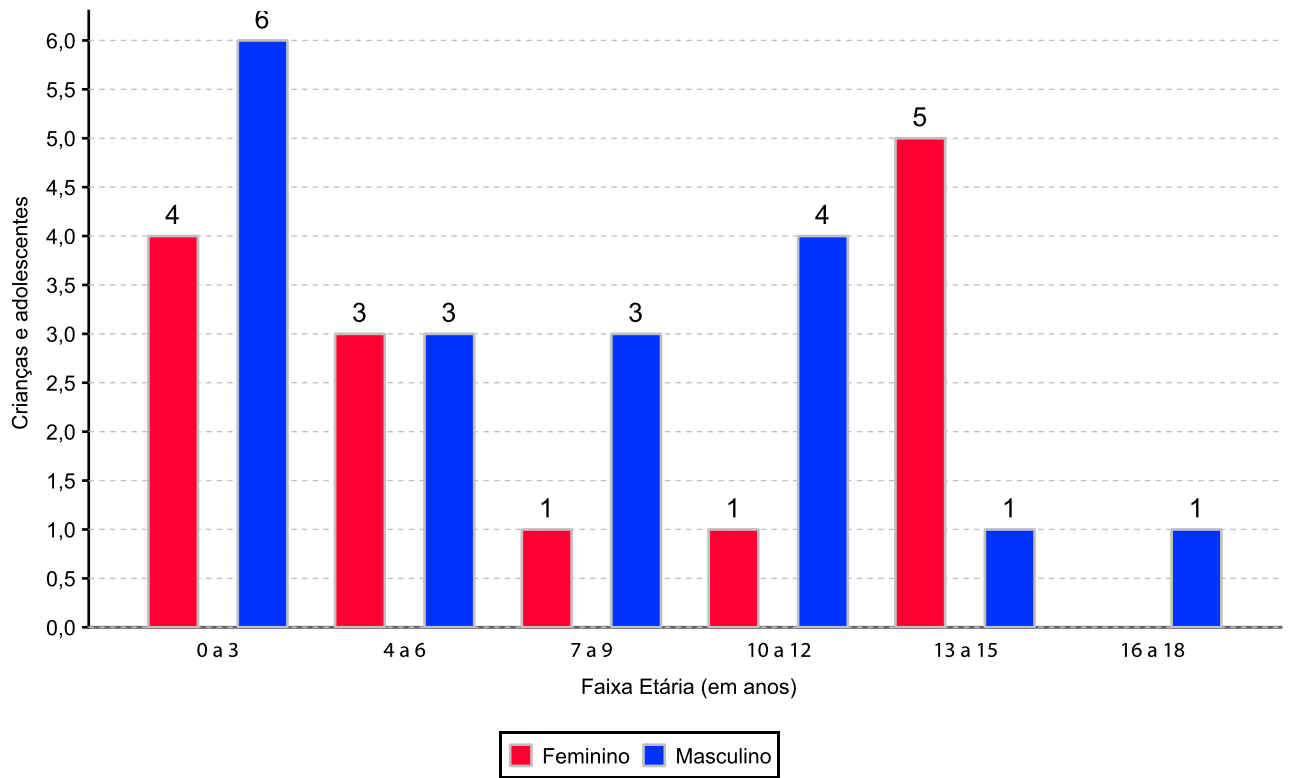

### Crianças e adolescentes portadores de deficiência

Apresentam deficiência	nº de c/a	%
Sim	1	3,13
Não	31	96,88
<b>Total</b>	<b>32</b>	<b>100,00</b>

### Detalhamento das crianças e adolescentes portadores de deficiência

Categoria	nº de c/a	%
outros	1	100,00
<b>Total</b>	<b>1</b>	<b>100,00</b>

### Crianças e adolescentes abrigados que necessitam de tratamento de saúde especial

Necessidade de tratamento de saúde especial	nº de c/a	%
Sim	4	12,50
Não	28	87,50
<b>Total</b>	<b>32</b>	<b>100,00</b>

### Doenças mais comuns

Doenças mais comuns	Incidência	%
DIFICULDADES PSICO-MOTORAS (TRATAMENTO	2	33,33
ENCEFALOPATIA	2	33,33
DESNUTRIÇÃO	1	16,67
TRANSTORNOS MENTAIS	1	16,67
<b>Total</b>	<b>6</b>	<b>100,00</b>

## Tempo de institucionalização das crianças e adolescentes que se encontram em regime de abrigo

Crianças e adolescentes que estão abrigados	nº de c/a	%
há menos de 6 meses	13	40,63
há mais de 6 meses e há menos de 1 ano	7	21,88
há mais de 1 ano e há menos de 2 anos	5	15,63
há mais de 2 anos e há menos de 3 anos	3	9,38
há mais de 3 anos e há menos de 4 anos	3	9,38
há mais de 4 anos e há menos de 5 anos	1	3,13
<b>Total</b>	<b>32</b>	<b>100,00</b>

### Percentual – tempo de abrigamento

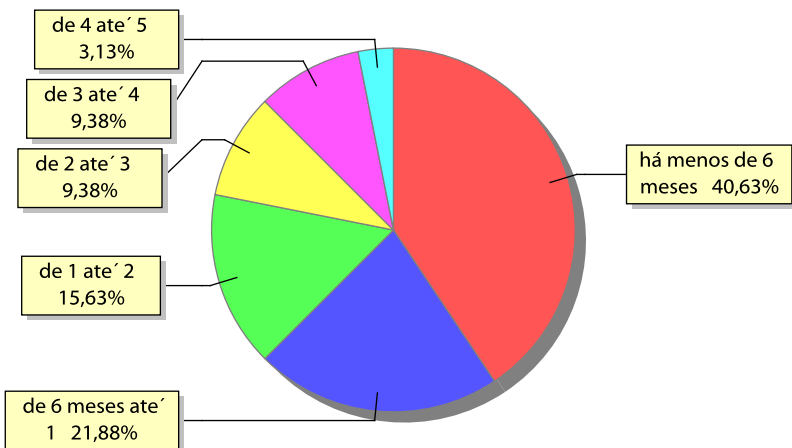

**Motivo de abrigamento**

Motivo	nº de c/a	%	feminino	masculino
CARÊNCIA DE RECURSOS MATERIAIS DA FAMÍLIA OU RESPONSÁVEIS	11	34,38	5	6
ABANDONO PELOS PAIS OU RESPONSÁVEIS	5	15,63	2	3
EM RAZÃO DE SUA CONDUTA	4	12,50	3	1
PAIS OU RESPONSÁVEIS DEPENDENTES QUÍMICOS OU ALCOOLISTAS	4	12,50	0	4
NEGLIGÊNCIA	3	9,38	1	2
ABUSOS FÍSICOS OU PSICOLÓGICOS CONTRA A CRIANÇA OU ADOLESCENTE	2	6,25	2	0
EXPLORAÇÃO SEXUAL PARA FINS DE PROSTITUIÇÃO INFANTO JUVENIL	1	3,13	0	1
RESPONSÁVEL IMPOSSIBILITADO DE CUIDAR POR MOTIVO DE DOENÇA	1	3,13	0	1
TRANSFERÊNCIAS	1	3,13	1	0
<b>Total</b>	<b>32</b>	<b>100,00</b>	<b>14</b>	<b>18</b>

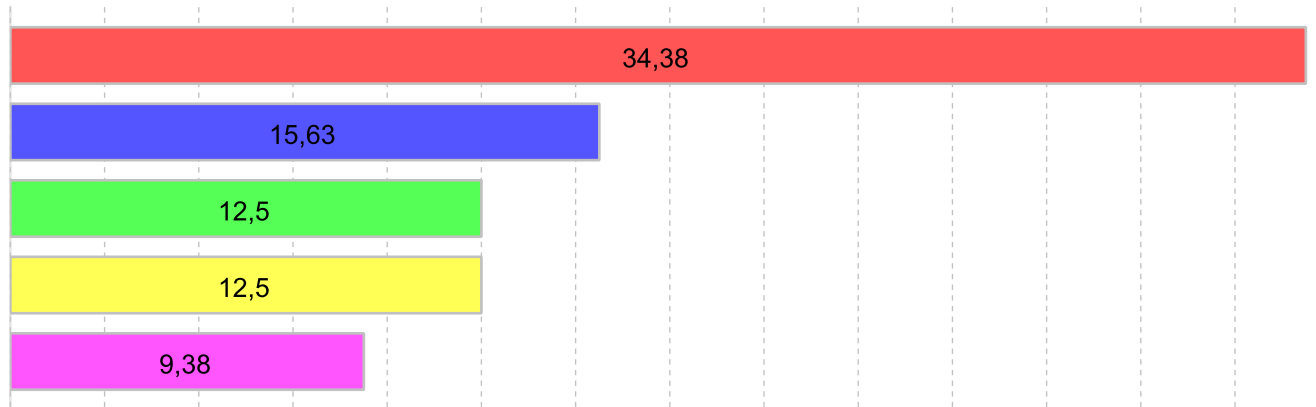
**Percentual – motivo de abrigamento**

■ CARÊNCIA DE RECURSOS MATERIAIS DA FAMÍLIA OU RESPONSÁVEIS	34,38%
■ ABANDONO PELOS PAIS OU RESPONSÁVEIS	15,63%
■ EM RAZÃO DE SUA CONDUTA	12,50%
■ PAIS OU RESPONSÁVEIS DEPENDENTES QUÍMICOS OU ALCOOLISTAS	12,50%
■ NEGLIGÊNCIA	9,38%

**Motivo de desabrigamento**

Motivo	nº de c/a	%	feminino	masculino
REINTEGRAÇÃO FAMILIAR	11	33,33	3	8
EVASÃO	9	27,27	6	3
ALCANÇOU A MAIORIDADE	4	12,12	3	1
NÃO INFORMADO	4	12,12	3	1
OUTROS	3	9,09	1	2
COLOCAÇÃO EM FAMÍLIA SUBSTITUTA	2	6,06	2	0
<b>Total</b>	<b>33</b>	<b>100,00</b>	<b>18</b>	<b>15</b>

### Relação entre visitação e Ação de Destituição do Poder Familiar (DPF)

Situação	Faixa Etária	nº de c/a	%	nº de c/a com DPF
<b>Sem Visita</b>		<b>13</b>	<b>40,64</b>	<b>5</b>
	0 a 3	3	9,38	0
	4 a 6	1	3,13	0
	7 a 9	2	6,25	2
	10 a 12	4	12,50	3
	13 a 15	2	6,25	0
	16 a 18	1	3,13	0
<b>Com Visita</b>		<b>19</b>	<b>59,39</b>	<b>0</b>
	0 a 3	7	21,88	0
	4 a 6	5	15,63	0
	7 a 9	2	6,25	0
	10 a 12	1	3,13	0
	13 a 15	4	12,50	0
<b>Total</b>		<b>32</b>	<b>100,00</b>	<b>5</b>

### Detalhamento dos vínculos biológicos das crianças e adolescentes abrigados

Crianças e adolescentes	nº de c/a	%
órfãos	4	12,50
Pai e/ou mãe vivo(s)	28	87,50
<b>Total</b>	<b>32</b>	<b>100,00</b>

### Detalhamento dos vínculos jurídicos das crianças e adolescentes abrigados Crianças e adolescentes com pai e/ou mãe vivo(s)

Crianças e adolescentes	nº de c/a	%
Sem DPF	25	89,29
Com DPF	3	10,71
<b>Total</b>	<b>28</b>	<b>100,00</b>

### Crianças e adolescentes aptos à adoção

Crianças e adolescentes	nº de c/a	%
Órfãos	4	100,00
<b>Total</b>	<b>4</b>	<b>100,00</b>



## Perfil dos Aptos à adoção

Critério	órfãos	DPF	Pais Desconhecidos	Total
<b>Sexo</b>				
Feminino	1	0	0	1
Masculino	3	0	0	3
Total	4	0	0	4
<b>Tempo Abrigamento</b>				
há mais de 6 meses e há menos de 1 ano	1	0	0	1
há mais de 1 ano e há menos de 2 anos	3	0	0	3
Total	4	0	0	4
<b>Deficiências</b>				
Não	4	0	0	4
Total	4	0	0	4
<b>Faixa Etária</b>				
0 a 3	1	0	0	1
10 a 12	2	0	0	2
13 a 15	1	0	0	1
Total	4	0	0	4
<b>Doenças importantes</b>				
Não	4	0	0	4
Total	4	0	0	4

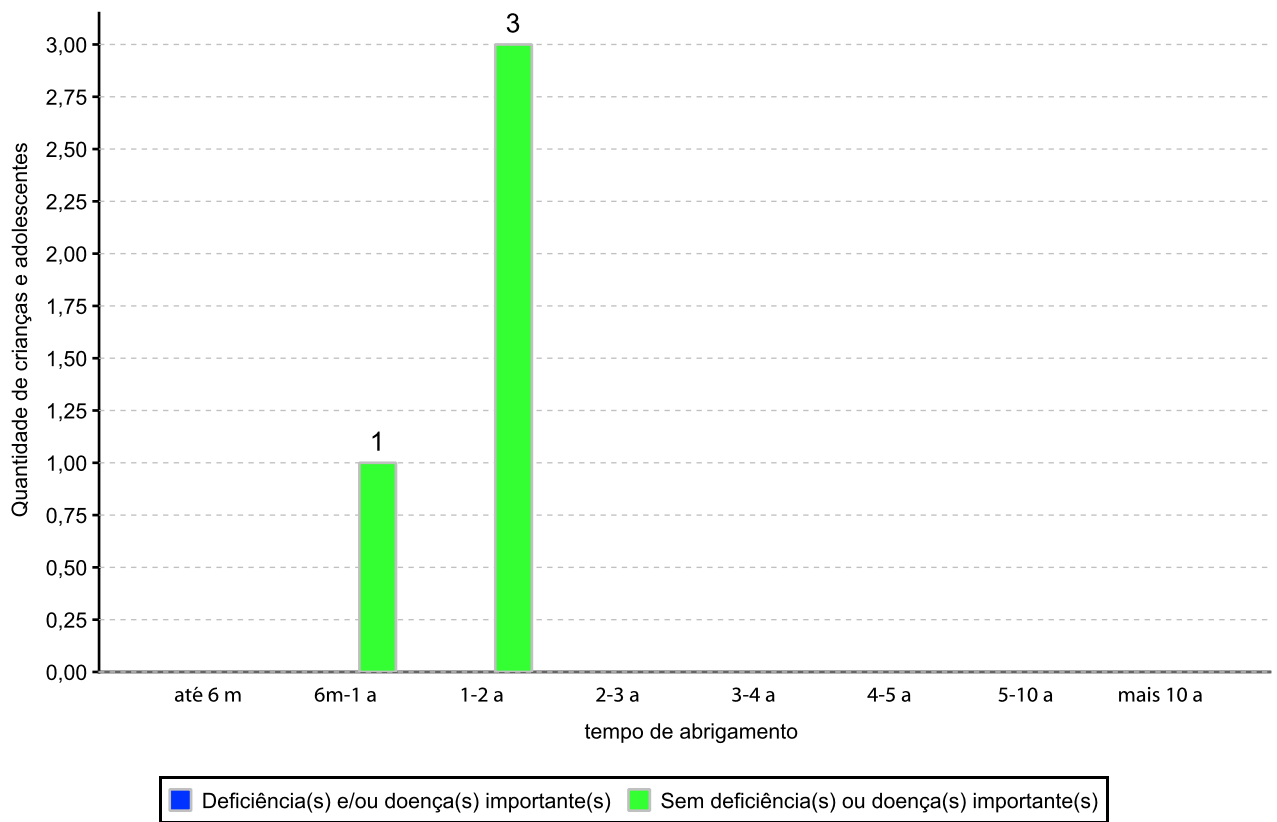
**Distribuição por tempo de abrigamento das crianças e adolescentes aptos à adoção em relação aos indicadores de saúde e funcionalidade**

Distribuição por faixa etária das crianças e adolescentes aptos à adoção em relação aos indicadores de saúde e funcionalidade

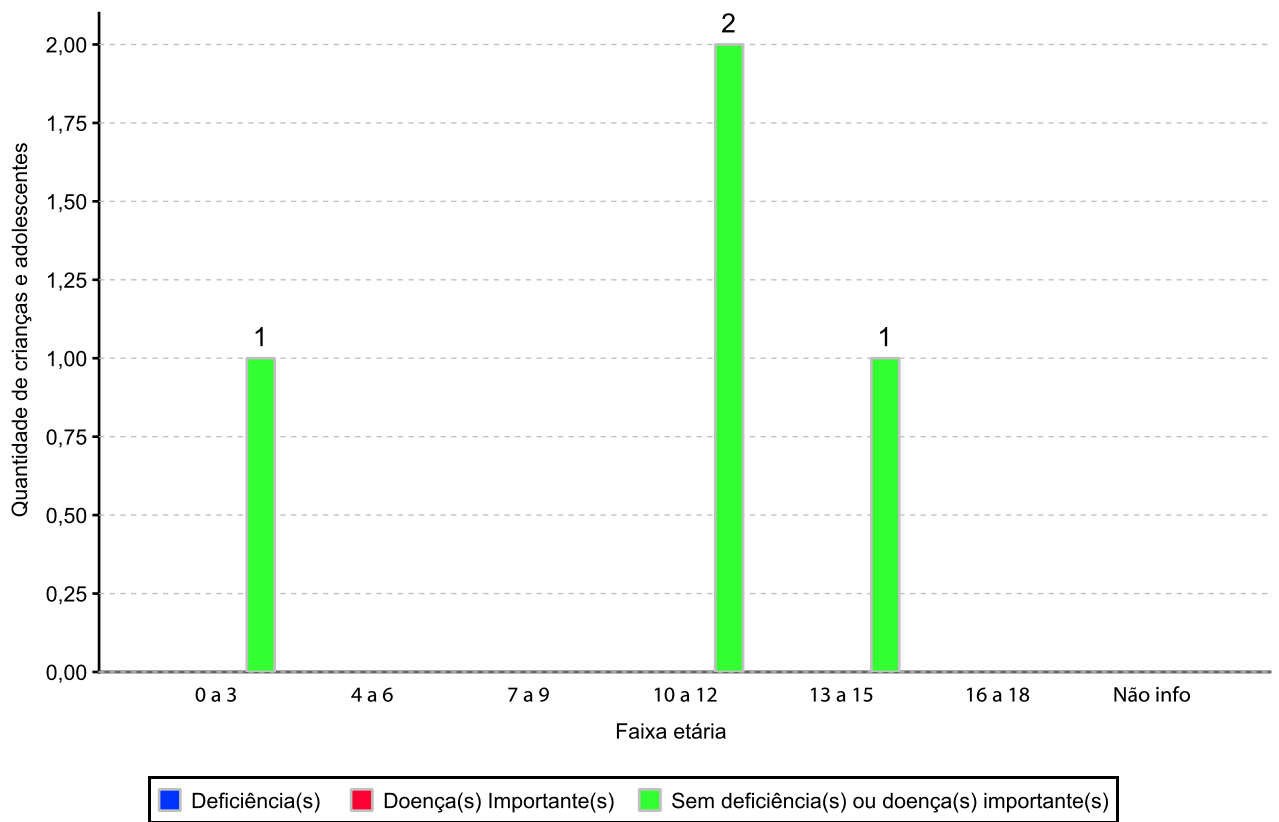

**Panorama da situação da c/a no sistema de justiça**

	nº de c/a
Com ações judiciais e sem PA na PJIJ	6
Sem ações judiciais e sem PA na PJIJ abrigado menos de 6 meses	12
Sem ações judiciais e sem PA na PJIJ abrigado mais de 6 meses	14
<b>Total</b>	<b>32</b>

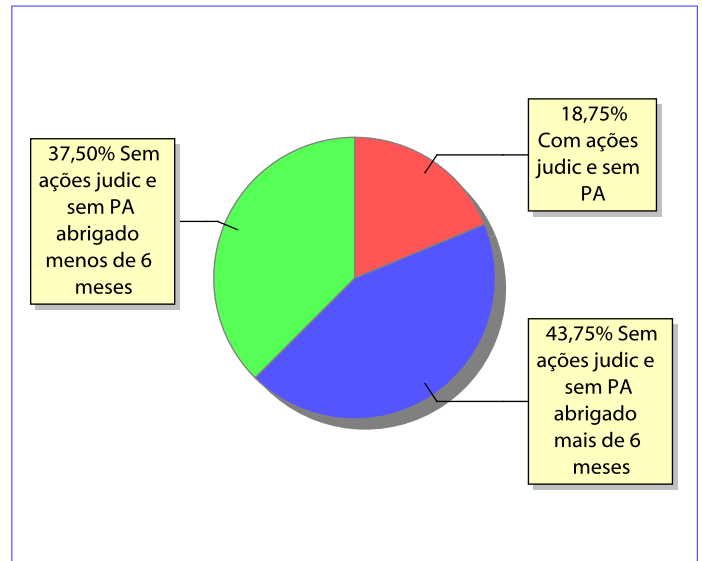
**Distribuição percentual de ações e procedimentos administrativos**

Ações Judiciais / Procedimentos Administrativos (PA) na PJIJ	nº de ações	nº de PA
AÇÃO DE DESTITUIÇÃO DO PODER FAMILIAR	5	0
AÇÃO DE TUTELA	1	0
<b>Total</b>	<b>6</b>	<b>0</b>

Ações Judiciais / Procedimentos Administrativos (PA) na PJIJ por faixa etária	0 a 3	4 a 6	7 a 9	10 a 12	13 a 15	16 a 18	total
AÇÃO DE DESTITUIÇÃO DO PODER FAMILIAR	0	0	2	3	0	0	5
AÇÃO DE TUTELA	1	0	0	0	0	0	1
<b>Total</b>	<b>1</b>	<b>0</b>	<b>2</b>	<b>3</b>	<b>0</b>	<b>0</b>	<b>6</b>