

Distribuição da população infanto-juvenil abrigada no Município BOM JARDIM Total de abrigos, de crianças e adolescentes e dos aptos à adoção

nº de abrigos	nº de c/a	% de c/a no Estado	aptos à adoção	% aptos à adoção
1	13	0,37	1	7,69

Responsabilidade pelas crianças e adolescentes abrigados Origem da população infanto-juvenil abrigada no Município analisado

Município	Abrigados	%
BOM JARDIM	11	84,62
CANTAGALO	1	7,69
MARICÁ	1	7,69
Total	13	100,00

Distribuição da população infanto-juvenil oriunda do Município analisado pelos demais Municípios do Estado

Município de localização do abrigado	Abrigados	%
BOM JARDIM	11	84,62
NOVA FRIBURGO	1	7,69
RIO DE JANEIRO 6ª Promotoria Bangú Realengo	1	7,69
Total	13	100,00

Faixa etária das crianças e adolescentes

Faixa Etária	nº de c/a	%
0 a 3	2	15,38
4 a 6	1	7,69
7 a 9	1	7,69
10 a 12	2	15,38
13 a 15	3	23,08
16 a 18	4	30,77
Total	13	100,00

Percentual de crianças e adolescentes abrigados por faixa etária

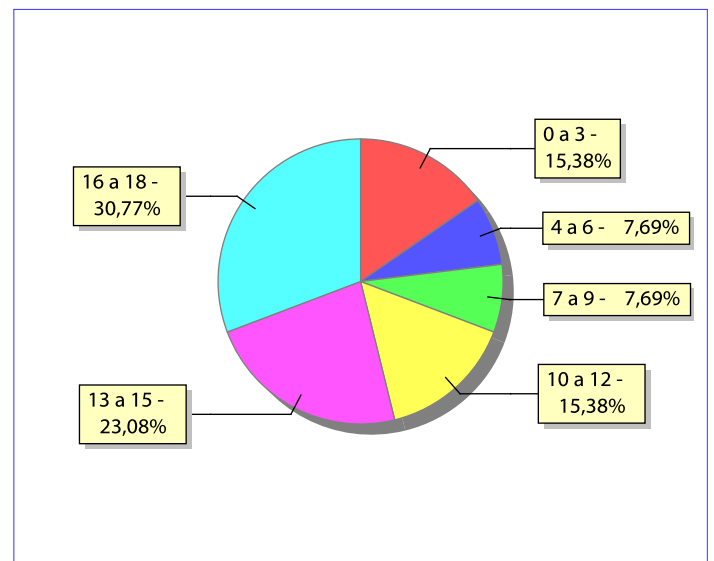

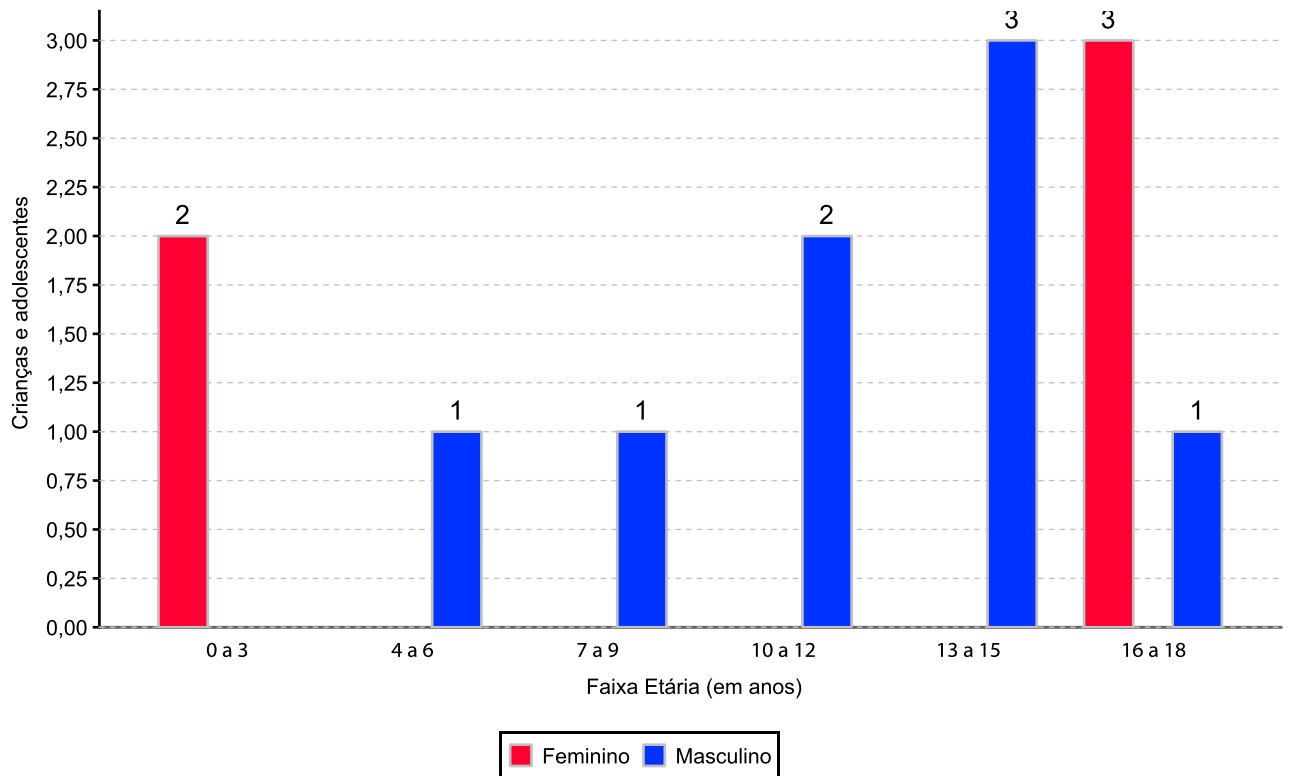
Distribuição das crianças e adolescentes abrigados por sexo e faixa etária

Crianças e adolescentes abrigados que necessitam de tratamento de saúde especial

Necessidade de tratamento de saúde especial	nº de c/a	%
Sim	3	23,08
Não	6	46,15
Não informado	4	30,77
Total	13	100,00

Doenças mais comuns

Doenças mais comuns	Incidência	%
TRANSTORNOS MENTAIS	2	66,67
ACOMPANHAMENTO PSICOLÓGICO	1	33,33
Total	3	100,00

Tempo de institucionalização das crianças e adolescentes que se encontram em regime de abrigo

Crianças e adolescentes que estão abrigados	nº de c/a	%
há mais de 6 meses e há menos de 1 ano	2	15,38
há mais de 1 ano e há menos de 2 anos	4	30,77
há mais de 2 anos e há menos de 3 anos	2	15,38
há mais de 3 anos e há menos de 4 anos	1	7,69
há mais de 5 anos e há menos de 10 anos	4	30,77
Total	13	100,00

Percentual – tempo de abrigamento

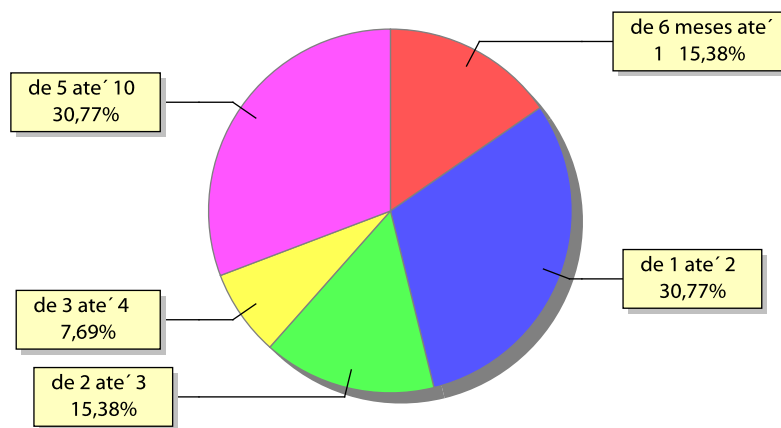

Motivo de abrigamento

Motivo	nº de c/a	%	feminino	masculino
NEGLIGÊNCIA	5	38,46	3	2
ABUSOS FÍSICOS OU PSICOLÓGICOS CONTRA A CRIANÇA OU ADOLESCENTE	4	30,77	1	3
ABUSO SEXUAL / SUSPEITA DE ABUSO SEXUAL	1	7,69	0	1
EM RAZÃO DE SUA CONDUTA	1	7,69	0	1
ORFANIDADE	1	7,69	1	0
TRANSFERÊNCIAS	1	7,69	0	1
Total	13	100,00	5	8

Percentual – motivo de abrigamento

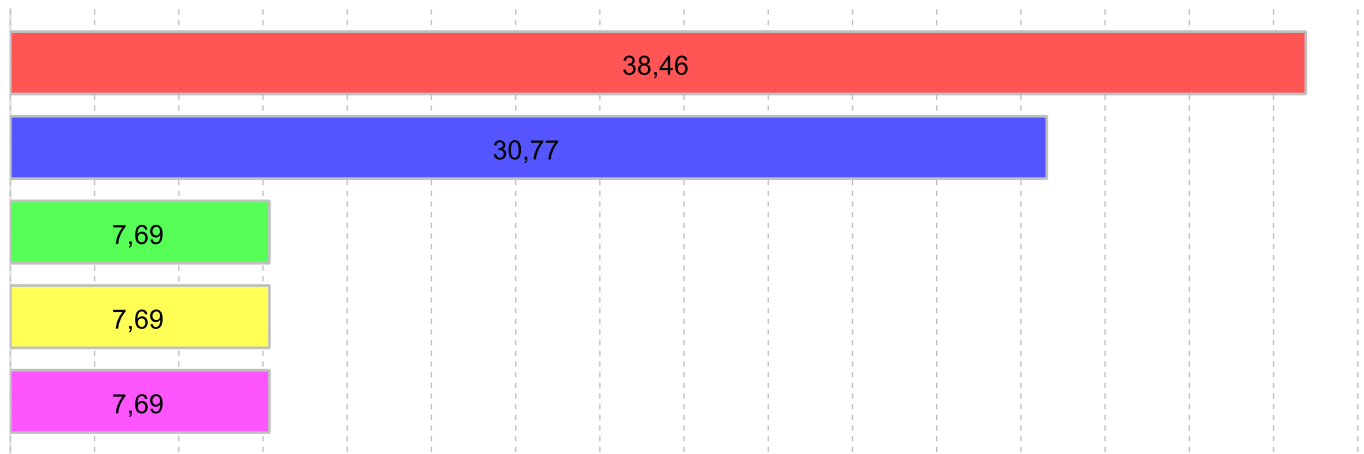

■ NEGLIGÊNCIA 38,46%
 ■ ABUSOS FÍSICOS OU PSICOLÓGICOS CONTRA A CRIANÇA OU ADOLESCENTE 30,77%
 ■ ABUSO SEXUAL / SUSPEITA DE ABUSO SEXUAL 7,69%
 ■ ORFANIDADE 7,69%
 ■ TRANSFERÊNCIAS 7,69%

Motivo de desabrigamento

Motivo	nº de c/a	%	feminino	masculino
COLOCAÇÃO EM FAMÍLIA SUBSTITUTA	4	57,14	3	1
EVASÃO	2	28,57	2	0
NÃO INFORMADO	1	14,29	0	1
Total	7	100,00	5	2

Relação entre visitação e Ação de Destituição do Poder Familiar (DPF)

Situação	Faixa Etária	nº de c/a	%	nº de c/a com DPF
Sem Visita		2	15,38	0
	10 a 12	1	7,69	0
	13 a 15	1	7,69	0
Com Visita		11	84,60	0
	0 a 3	2	15,38	0
	4 a 6	1	7,69	0
	7 a 9	1	7,69	0
	10 a 12	1	7,69	0
	13 a 15	2	15,38	0
	16 a 18	4	30,77	0
Total		13	100,00	0

Detalhamento dos vínculos biológicos das crianças e adolescentes abrigados

Crianças e adolescentes	nº de c/a	%
órfãos	1	7,69
Pai e/ou mãe vivo(s)	12	92,31
Total	13	100,00

Detalhamento dos vínculos jurídicos das crianças e adolescentes abrigados Crianças e adolescentes com pai e/ou mãe vivo(s)

Crianças e adolescentes	nº de c/a	%
Sem DPF	12	100,00
Total	12	100,00

Crianças e adolescentes aptos à adoção

Crianças e adolescentes	nº de c/a	%
Órfãos	1	100,00
Total	1	100,00

Perfil dos Aptos à adoção

Critério	órfãos	DPF	Pais Desconhecidos	Total
Sexo				
Feminino	1	0	0	1
Total	1	0	0	1
Tempo Abrigamento				
há mais de 5 anos e há menos de 10 anos	1	0	0	1
Total	1	0	0	1
Deficiências				
Não	1	0	0	1
Total	1	0	0	1
Faixa Etária				
16 a 18	1	0	0	1
Total	1	0	0	1
Doenças importantes				
Não	1	0	0	1
Total	1	0	0	1

Distribuição por tempo de abrigamento das crianças e adolescentes aptos à adoção em relação aos indicadores de saúde e funcionalidade

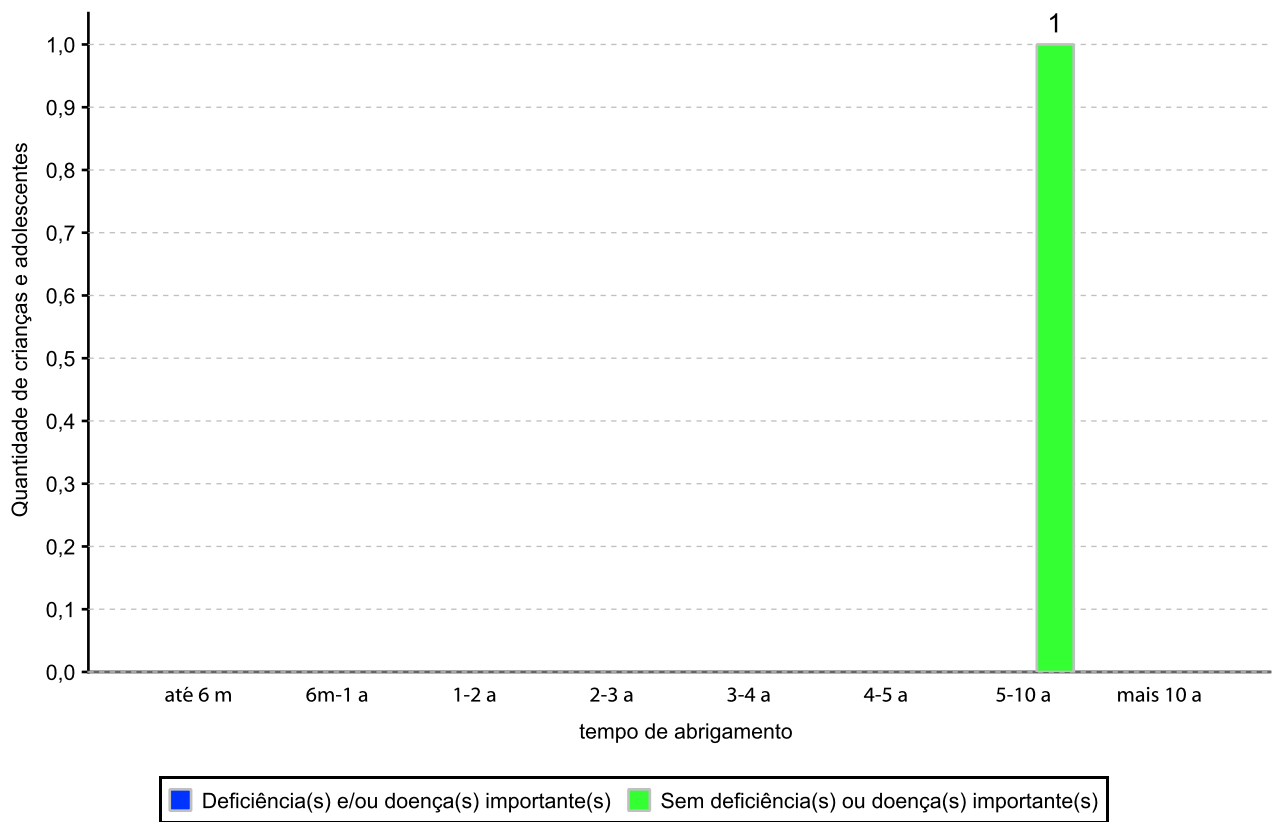

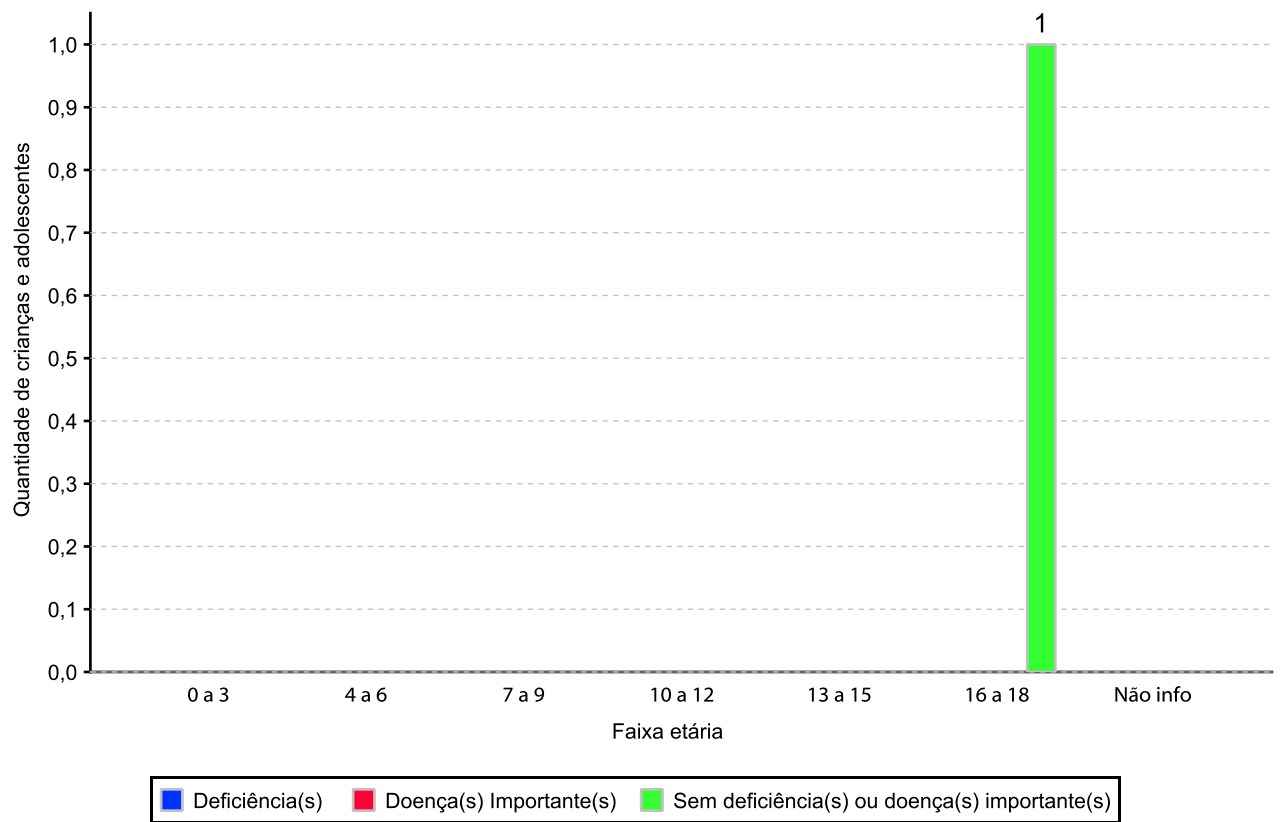
Distribuição por faixa etária das crianças e adolescentes aptos à adoção em relação aos indicadores de saúde e funcionalidade

Panorama da situação da c/a no sistema de justiça

	nº de c/a
Com ações judiciais e com PA na PJIJ	3
Sem ações judiciais e com PA na PJIJ	4
Sem ações judiciais e sem PA na PJIJ abrigado mais de 6 meses	6
Total	13

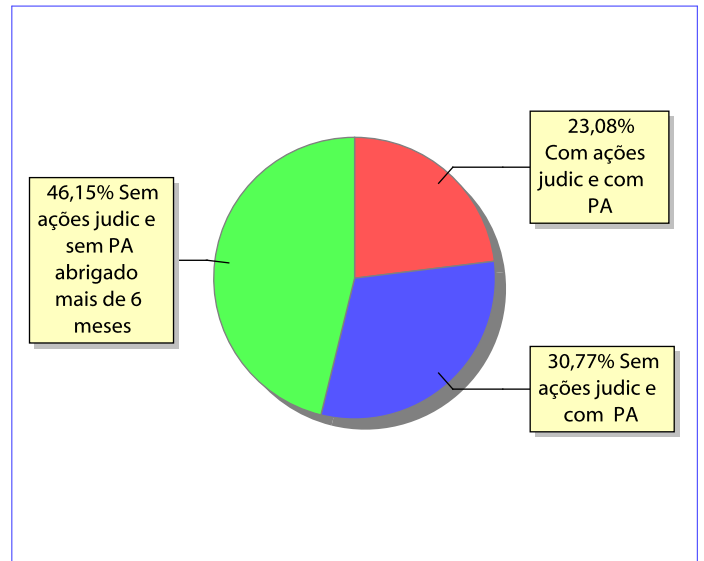
Distribuição percentual de ações e procedimentos administrativos

Ações Judiciais / Procedimentos Administrativos (PA) na PJIJ	nº de ações	nº de PA
AÇÃO DE GUARDA JUDICIAL	2	0
REPRESENTAÇÃO EM FACE DOS PAIS OU RESPONSÁVEL (ART. 249, ECA)	1	0
PROCEDIMENTO ADMINISTRATIVO NA PROMOTORIA SEM AÇÃO JUDICIAL	0	4
PROCEDIMENTO ADMINISTRATIVO NA PROMOTORIA COM AÇÃO JUDICIAL	0	3
Total	3	7

Ações Judiciais / Procedimentos Administrativos (PA) na PJIJ por faixa etária	0 a 3	4 a 6	7 a 9	10 a 12	13 a 15	16 a 18	total
AÇÃO DE GUARDA JUDICIAL	2	0	0	0	0	0	2
REPRESENTAÇÃO EM FACE DOS PAIS OU RESPONSÁVEL (ART. 249, ECA)	0	0	0	0	1	0	1
PROCEDIMENTO ADMINISTRATIVO NA PROMOTORIA SEM AÇÃO JUDICIAL	0	0	0	0	1	3	4
PROCEDIMENTO ADMINISTRATIVO NA PROMOTORIA COM AÇÃO JUDICIAL	2	0	0	0	1	0	3
Total	4	0	0	0	3	3	10