

Distribuição da população infanto-juvenil abrigada no Município CAMPOS DOS Total de abrigos, de crianças e adolescentes e dos aptos à adoção

nº de abrigos	nº de c/a	% de c/a no Estado	aptos à adoção	% aptos à adoção
10	100	2,82	2	2,00

Responsabilidade pelas crianças e adolescentes abrigados Origem da população infanto-juvenil abrigada no Município analisado

Município	Abrigados	%
CAMPOS DOS GOYTACAZES	99	99,00
RIO DE JANEIRO 12ª Promotoria Ilha do Governador Maré São Cristovão	1	1,00
Total	100	100,00

Distribuição da população infanto-juvenil oriunda do Município analisado pelos demais Municípios do Estado

Município de localização do abrigado	Abrigados	%
CAMPOS DOS GOYTACAZES	99	96,12
SÃO FRANCISCO DO ITABAPOANA	2	1,94
RIO DE JANEIRO 3ª Promotoria Botafogo Copacabana Lagoa Rocinha	1	0,97
RIO DE JANEIRO 5ª Promotoria Anchieta Barra da Tijuca Pavuna	1	0,97
Total	103	100,00

Faixa etária das crianças e adolescentes

Faixa Etária	nº de c/a	%
0 a 3	32	32,00
4 a 6	14	14,00
7 a 9	17	17,00
10 a 12	22	22,00
13 a 15	9	9,00
16 a 18	6	6,00
Total	100	100,00

Percentual de crianças e adolescentes abrigados por faixa etária

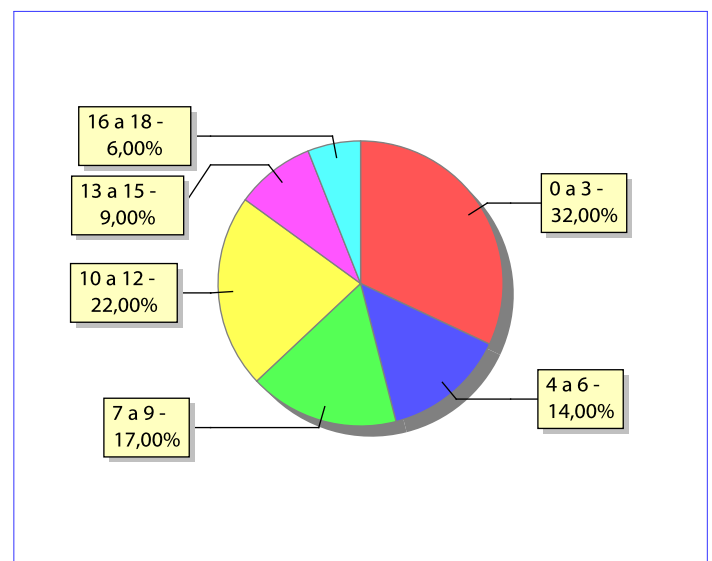

Distribuição das crianças e adolescentes abrigados por sexo e faixa etária

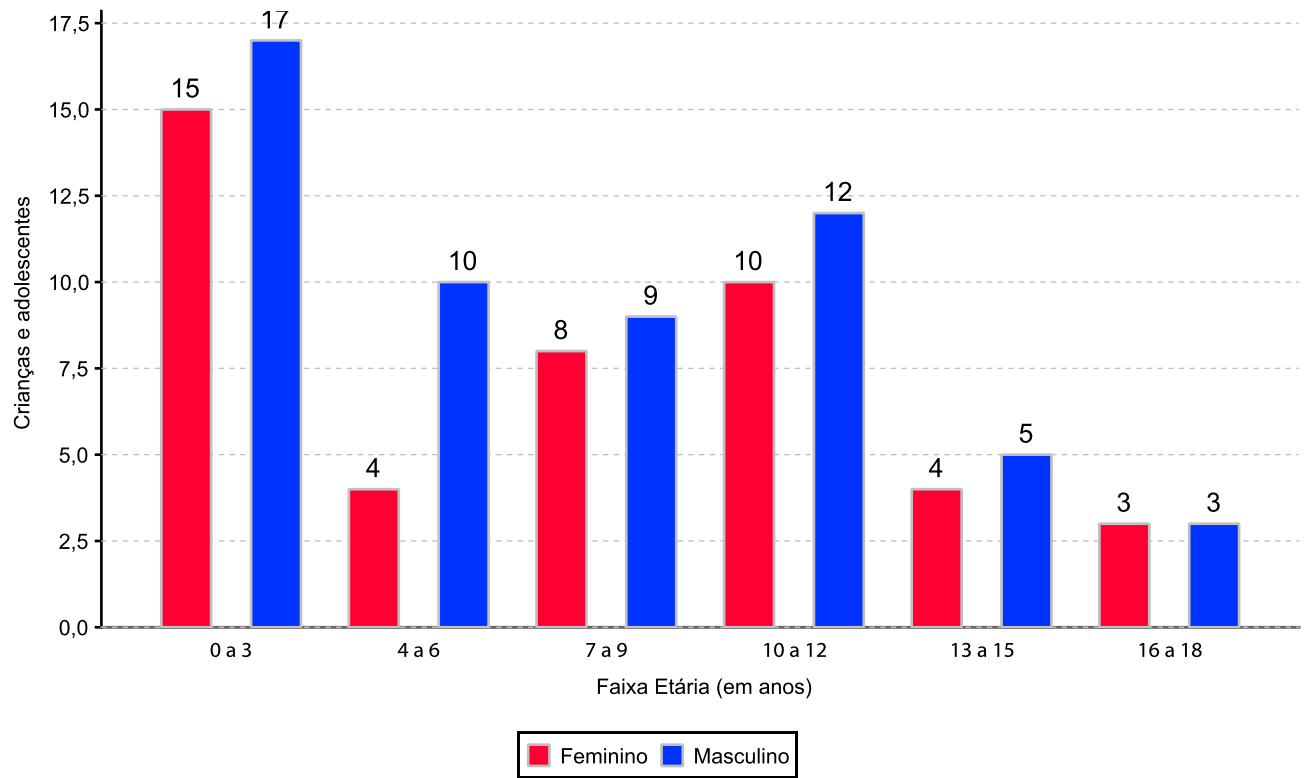

Crianças e adolescentes portadores de deficiência

Apresentam deficiência	nº de c/a	%
Sim	16	16,00
Não	84	84,00
Total	100	100,00

Detalhamento das crianças e adolescentes portadores de deficiência

Categoria	nº de c/a	%
deficiência mental	7	43,75
outros	7	43,75
deficiência auditiva/deficiência visual	1	6,25
deficiência múltipla	1	6,25
Total	16	100,00

Crianças e adolescentes abrigados que necessitam de tratamento de saúde especial

Necessidade de tratamento de saúde especial	nº de c/a	%
Sim	29	29,00
Não	65	65,00
Não informado	6	6,00
Total	100	100,00

Doenças mais comuns

Doenças mais comuns	Incidência	%
TRANSTORNOS MENTAIS	12	33,33
DIFICULDADES PSICO-MOTORAS (TRATAMENTO	7	19,44
ASMA OU BRONQUITE	5	13,89
DIFICULDADES FONOAUDIOLÓGICAS (TRATAMENTO FONOAUDIOLÓGICO)	3	8,33
ACOMPANHAMENTO PSICOLÓGICO	2	5,56
DOENÇAS DO APARELHO DIGESTIVO	2	5,56
QUEIMADURAS MODERADAS A SEVERAS	2	5,56
DESNUTRIÇÃO	1	2,78
DOENÇAS HORMONAIAS	1	2,78
OUTRAS DOENÇAS	1	2,78
Total	36	100,00

Tempo de institucionalização das crianças e adolescentes que se encontram em regime de abrigo

Crianças e adolescentes que estão abrigados	nº de c/a	%
há menos de 6 meses	6	6,00
há mais de 6 meses e há menos de 1 ano	44	44,00
há mais de 1 ano e há menos de 2 anos	29	29,00
há mais de 2 anos e há menos de 3 anos	11	11,00
há mais de 3 anos e há menos de 4 anos	5	5,00
há mais de 4 anos e há menos de 5 anos	2	2,00
há mais de 5 anos e há menos de 10 anos	2	2,00
há mais de 10 anos	1	1,00
Total	100	100,00

Percentual – tempo de abrigamento

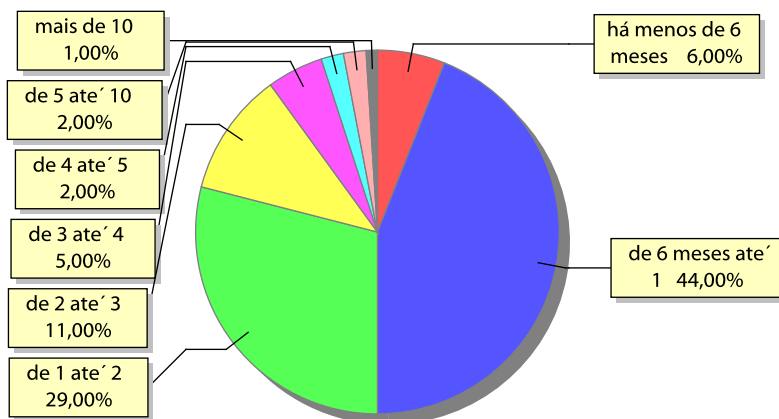

Motivo de abrigamento

Motivo	nº de c/a	%	feminino	masculino
NEGLIGÊNCIA	39	39,00	14	25
ABUSOS FÍSICOS OU PSICOLÓGICOS CONTRA A CRIANÇA OU ADOLESCENTE	14	14,00	5	9
ABUSO SEXUAL / SUSPEITA DE ABUSO SEXUAL	13	13,00	10	3
PAIS OU RESPONSÁVEIS DEPENDENTES QUÍMICOS OU ALCOOLISTAS	8	8,00	5	3
ABANDONO PELOS PAIS OU RESPONSÁVEIS	5	5,00	1	4
EM RAZÃO DE SUA CONDUTA	5	5,00	2	3
SITUAÇÃO DE RUA	3	3,00	1	2
ORFANDEDE	2	2,00	1	1
RESPONSÁVEL IMPOSSIBILITADO DE CUIDAR POR MOTIVO DE DOENÇA	2	2,00	2	0
CARÊNCIA DE RECURSOS MATERIAIS DA FAMÍLIA OU RESPONSÁVEIS	1	1,00	0	1
CONFLITOS NO AMBIENTE FAMILIAR	1	1,00	0	1
OUTROS	1	1,00	0	1
PROSTITUIÇÃO DOS PAIS	1	1,00	1	0
USO ABUSIVO DE DROGAS OU ÁLCOOL	1	1,00	0	1
TRANSFERÊNCIAS	4	4,00	2	2
Total	100	100,00	44	56

Percentual – motivo de abrigamento

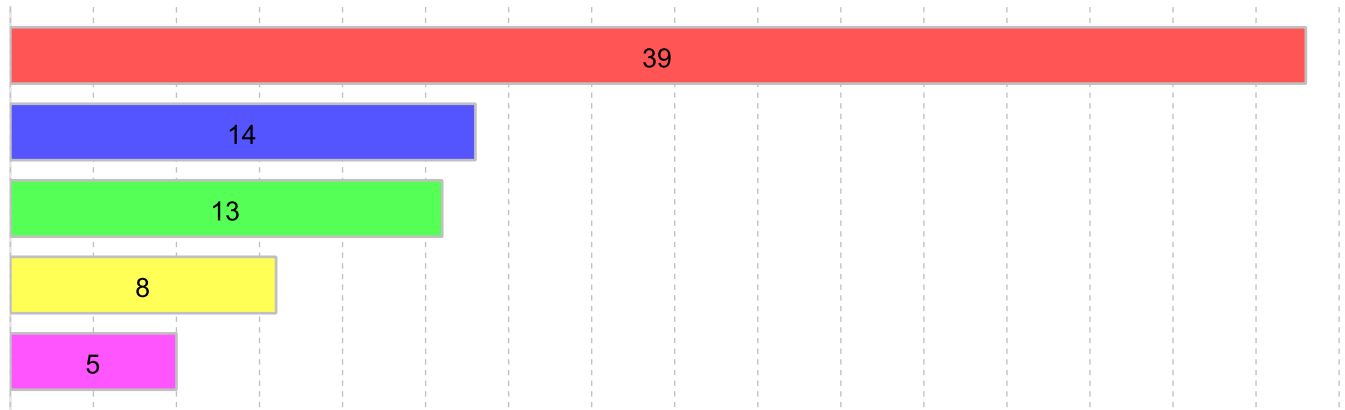

■ NEGLIGÊNCIA 39,00%	■ ABUSOS FÍSICOS OU PSICOLÓGICOS CONTRA A CRIANÇA OU ADOLESCENTE 14,00%
■ ABUSO SEXUAL / SUSPEITA DE ABUSO SEXUAL 13,00%	
■ PAIS OU RESPONSÁVEIS DEPENDENTES QUÍMICOS OU ALCOOLISTAS 8,00%	■ ABANDONO PELOS PAIS OU RESPONSÁVEIS 5,00%

Motivo de desabrigamento

Motivo	nº de c/a	%	feminino	masculino
REINTEGRAÇÃO FAMILIAR	9	64,29	4	5
ALCANÇOU A MAIORIDADE	2	14,29	2	0
EVASÃO	1	7,14	0	1
NÃO INFORMADO	1	7,14	0	1
TRANSFERÊNCIA PARA OUTRO REGIME DE ATENDIMENTO	1	7,14	0	1
Total	14	100,00	6	8

Relação entre visitação e Ação de Destituição do Poder Familiar (DPF)

Situação	Faixa Etária	nº de c/a	%	nº de c/a com DPF
Sem Visita		52	52,00	7
	0 a 3	15	15,00	2
	4 a 6	6	6,00	1
	7 a 9	8	8,00	2
	10 a 12	13	13,00	1
	13 a 15	6	6,00	1
	16 a 18	4	4,00	0
Com Visita		46	46,00	5
	0 a 3	17	17,00	2
	4 a 6	8	8,00	2
	7 a 9	9	9,00	1
	10 a 12	9	9,00	0
	13 a 15	2	2,00	0
	16 a 18	1	1,00	0
Não Informada		2	2,00	0
Total		100	100,00	12

Detalhamento dos vínculos biológicos das crianças e adolescentes abrigados

Crianças e adolescentes	nº de c/a	%
órfãos	2	2,00
Pai e/ou mãe vivo(s)	98	98,00
Total	100	100,00

Detalhamento dos vínculos jurídicos das crianças e adolescentes abrigados
Crianças e adolescentes com pai e/ou mãe vivo(s)

Crianças e adolescentes	nº de c/a	%
Sem DPF	86	87,76
Com DPF	12	12,24
Total	98	100,00

Crianças e adolescentes aptos à adoção

Crianças e adolescentes	nº de c/a	%
Órfãos	2	100,00
Total	2	100,00

Perfil dos Aptos à adoção

Critério	órfãos	DPF	Pais Desconhecidos	Total
Sexo				
Feminino	1	0	0	1
Masculino	1	0	0	1
Total	2	0	0	2
Tempo Abrigamento				
há mais de 6 meses e há menos de 1 ano	1	0	0	1
há mais de 1 ano e há menos de 2 anos	1	0	0	1
Total	2	0	0	2
Deficiências				
Não	2	0	0	2
Total	2	0	0	2
Faixa Etária				
13 a 15	1	0	0	1
16 a 18	1	0	0	1
Total	2	0	0	2
Doenças importantes				
Não	2	0	0	2
Total	2	0	0	2

Distribuição por tempo de abrigamento das crianças e adolescentes aptos à adoção em relação aos indicadores de saúde e funcionalidade

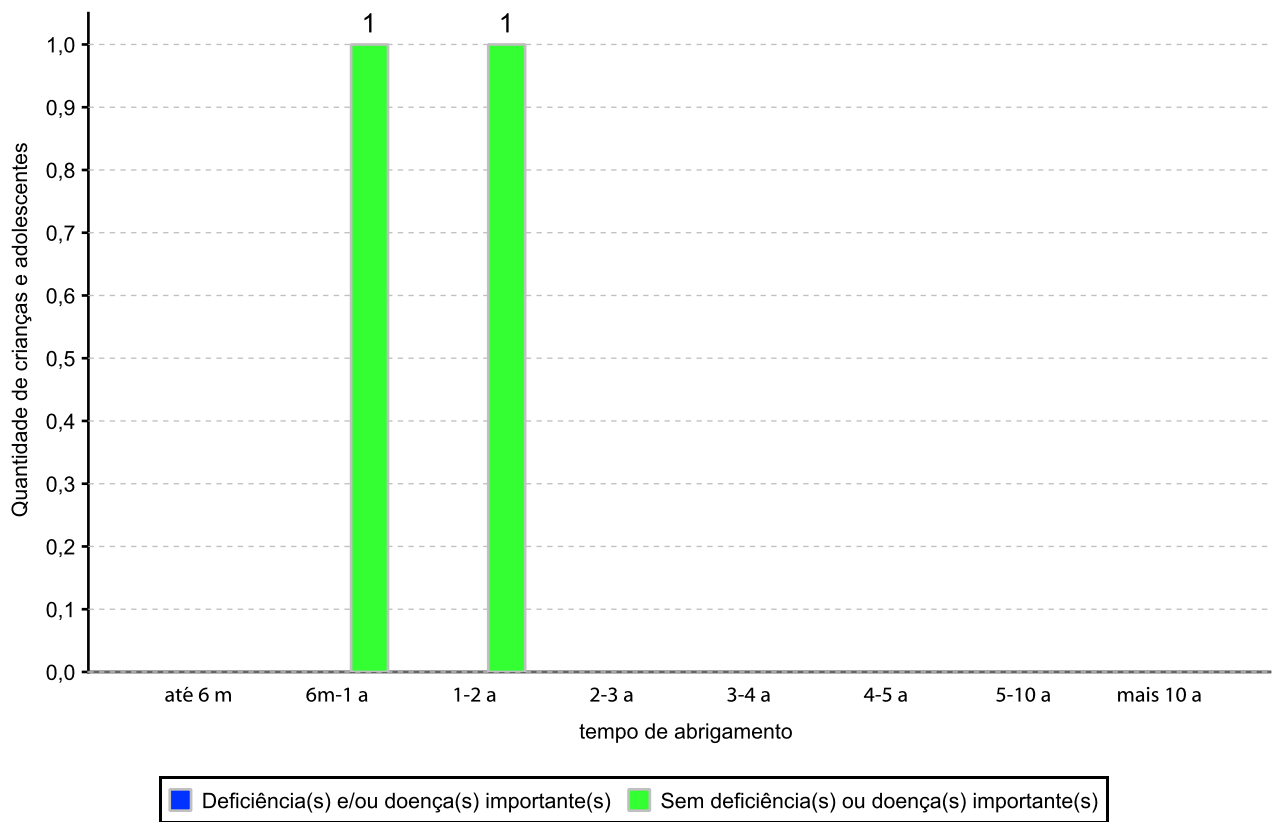

Distribuição por faixa etária das crianças e adolescentes aptos à adoção em relação aos indicadores de saúde e funcionalidade

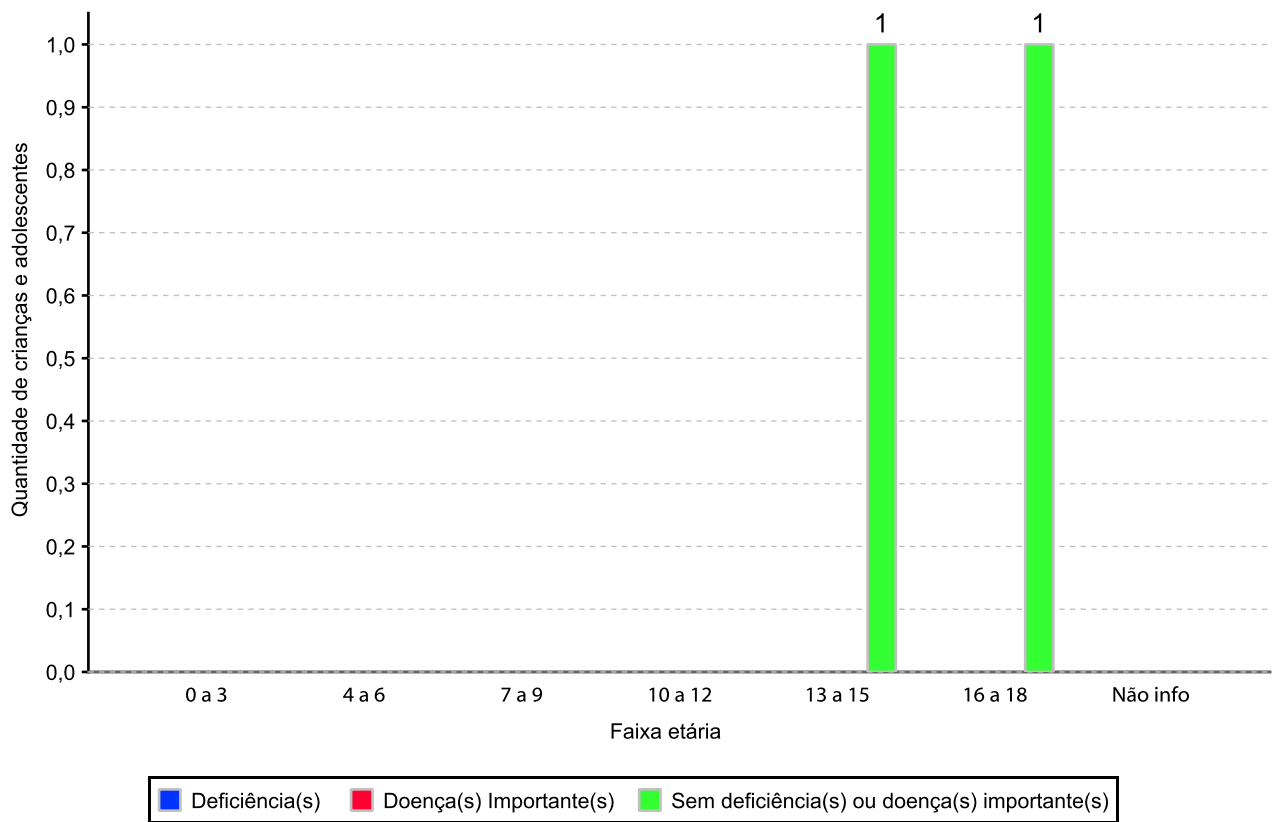

Panorama da situação da c/a no sistema de justiça	
	nº de c/a
Com ações judiciais e sem PA na PJIJ	62
Sem ações judiciais e sem PA na PJIJ abrigado menos de 6 meses	3
Sem ações judiciais e sem PA na PJIJ abrigado mais de 6 meses	35
Total	100

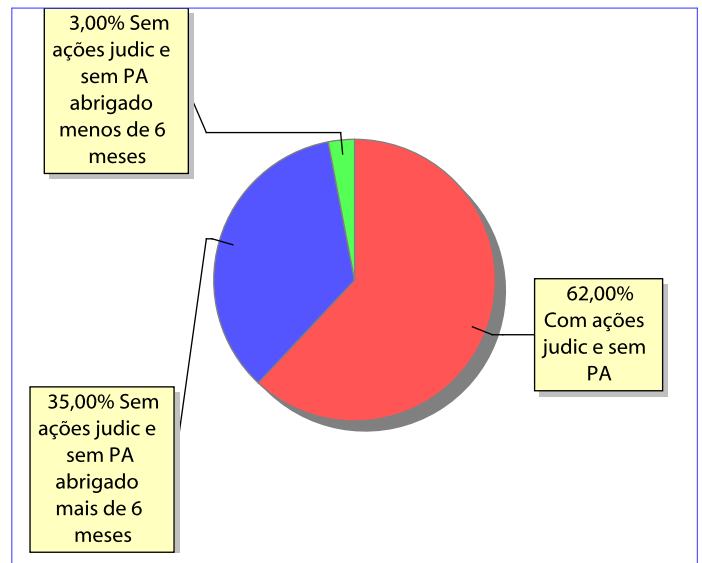
Distribuição percentual de ações e procedimentos administrativos

Ações Judiciais / Procedimentos Administrativos (PA) na PJIJ	nº de ações	nº de PA
REPRESENTAÇÃO EM FACE DOS PAIS OU RESPONSÁVEL (ART. 249, ECA)	49	0
AÇÃO DE DESTITUIÇÃO DO PODER FAMILIAR	12	0
AÇÃO DE ADOÇÃO	6	0
AÇÃO DE GUARDA JUDICIAL	1	0
Total	68	0

Ações Judiciais / Procedimentos Administrativos (PA) na PJIJ por faixa etária	0 a 3	4 a 6	7 a 9	10 a 12	13 a 15	16 a 18	total
REPRESENTAÇÃO EM FACE DOS PAIS OU RESPONSÁVEL (ART. 249, ECA)	11	10	11	10	4	3	49
AÇÃO DE DESTITUIÇÃO DO PODER FAMILIAR	4	3	3	1	1	0	12
AÇÃO DE ADOÇÃO	1	3	0	2	0	0	6
AÇÃO DE GUARDA JUDICIAL	1	0	0	0	0	0	1
Total	17	16	14	13	5	3	68