

Distribuição da população infanto-juvenil abrigada no Município CASIMIRO DE ABREU Total de abrigos, de crianças e adolescentes e dos aptos à adoção

nº de abrigos	nº de c/a	% de c/a no Estado	aptos à adoção	% aptos à adoção
2	21	0,59	0	0,00

Responsabilidade pelas crianças e adolescentes abrigados Origem da população infanto-juvenil abrigada no Município analisado

Município	Abrigados	%
CASIMIRO DE ABREU	19	90,48
CABO FRIO	1	4,76
SÃO FRANCISCO DO ITABAPOANA	1	4,76
Total	21	100,00

Distribuição da população infanto-juvenil oriunda do Município analisado pelos demais Municípios do Estado

Município de localização do abrigado	Abrigados	%
CASIMIRO DE ABREU	19	90,48
RIO BONITO	2	9,52
Total	21	100,00

Faixa etária das crianças e adolescentes

Faixa Etária	nº de c/a	%
0 a 3	2	9,52
4 a 6	4	19,05
7 a 9	4	19,05
10 a 12	5	23,81
13 a 15	5	23,81
16 a 18	1	4,76
Total	21	100,00

Percentual de crianças e adolescentes abrigados por faixa etária

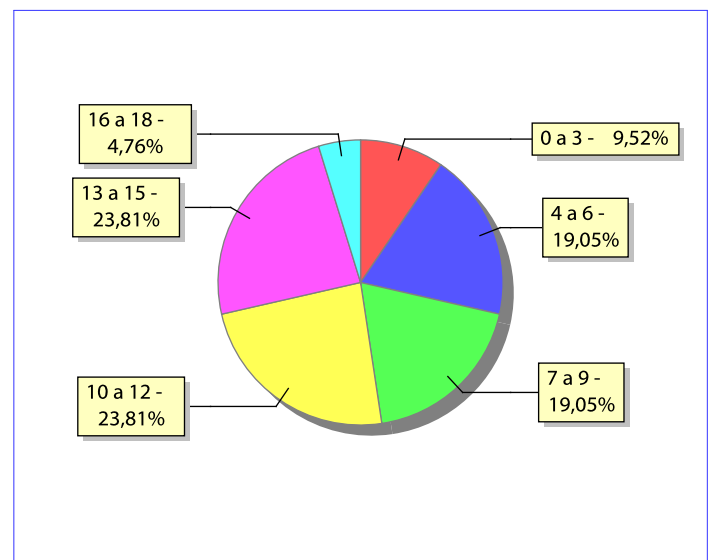

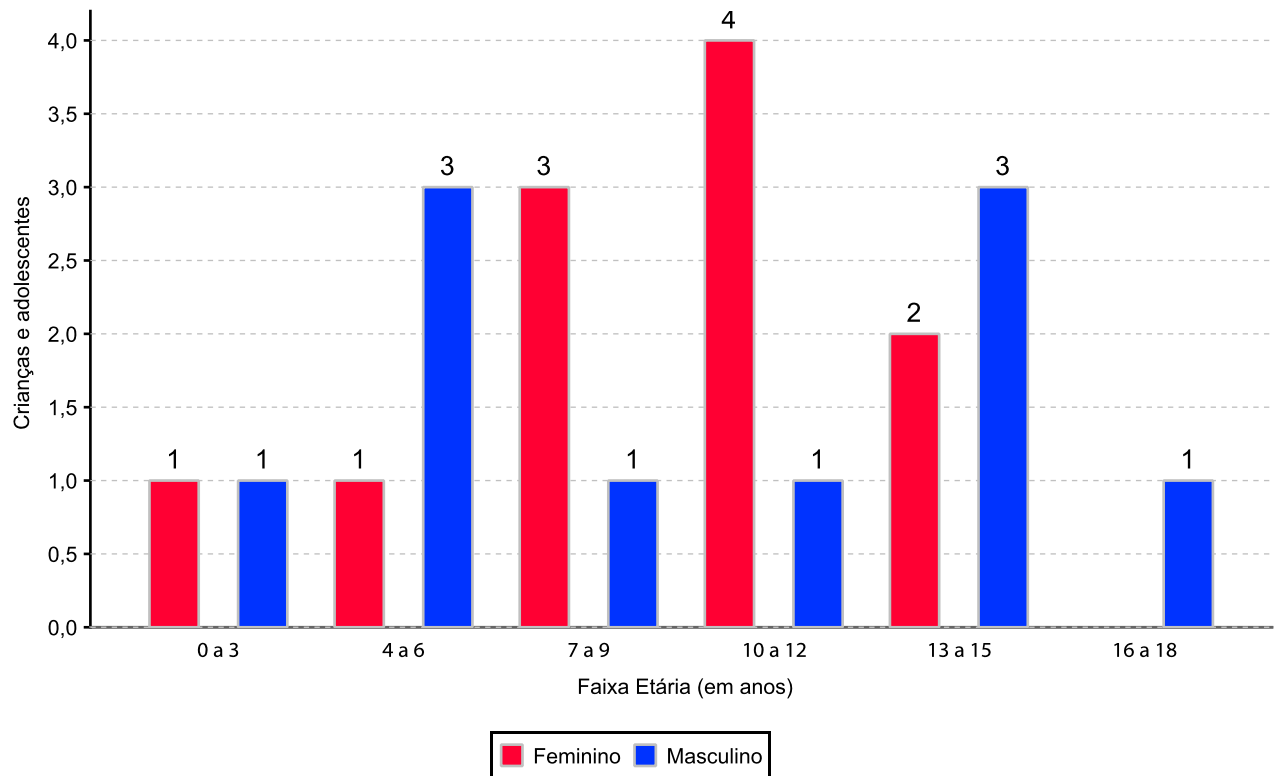
Distribuição das crianças e adolescentes abrigados por sexo e faixa etária

Crianças e adolescentes abrigados que necessitam de tratamento de saúde especial

Necessidade de tratamento de saúde especial	nº de c/a	%
Sim	5	23,81
Não	14	66,67
Não informado	2	9,52
Total	21	100,00

Doenças mais comuns

Doenças mais comuns	Incidência	%
TRANSTORNOS MENTAIS	4	80,00
ACOMPANHAMENTO PSICOLÓGICO	1	20,00
Total	5	100,00

Tempo de institucionalização das crianças e adolescentes que se encontram em regime de abrigo

Crianças e adolescentes que estão abrigados	nº de c/a	%
há menos de 6 meses	1	4,76
há mais de 6 meses e há menos de 1 ano	12	57,14
há mais de 1 ano e há menos de 2 anos	7	33,33
há mais de 3 anos e há menos de 4 anos	1	4,76
Total	21	100,00

Percentual – tempo de abrigamento

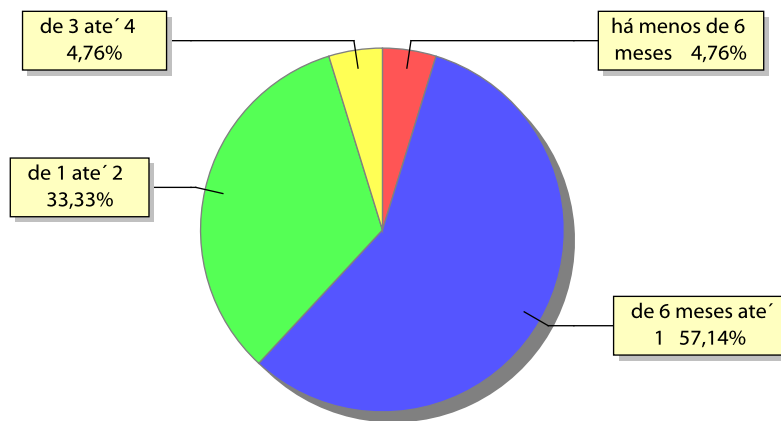

Motivo de abrigamento

Motivo	nº de c/a	%	feminino	masculino
PAIS OU RESPONSÁVEIS DEPENDENTES QUÍMICOS OU ALCOOLISTAS	13	61,90	6	7
ABUSO SEXUAL / SUSPEITA DE ABUSO SEXUAL	4	19,05	4	0
ABANDONO PELOS PAIS OU RESPONSÁVEIS	1	4,76	0	1
ABUSOS FÍSICOS OU PSICOLÓGICOS CONTRA A CRIANÇA OU ADOLESCENTE	1	4,76	1	0
EXPLORAÇÃO SEXUAL PARA FINS DE PROSTITUIÇÃO INFANTO JUVENIL	1	4,76	0	1
NEGLIGÊNCIA	1	4,76	0	1
Total	21	100,00	11	10

Percentual – motivo de abrigamento

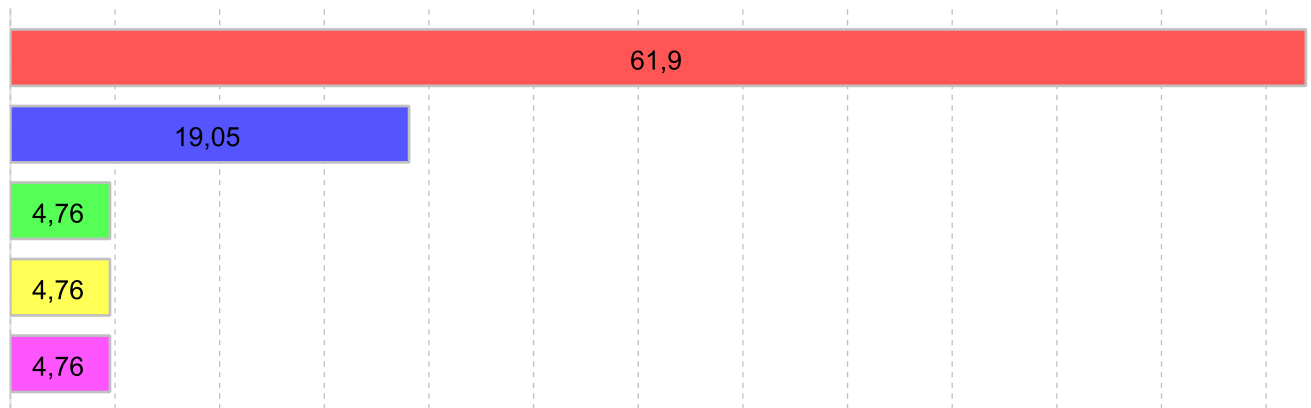

■ PAIS OU RESPONSÁVEIS DEPENDENTES QUÍMICOS OU ALCOOLISTAS 61,90%	■ ABANDONO PELOS PAIS OU RESPONSÁVEIS 4,76%
■ ABUSO SEXUAL / SUSPEITA DE ABUSO SEXUAL 19,05%	■ EXPLORAÇÃO SEXUAL PARA FINS DE PROSTITUIÇÃO INFANTO JUVENIL 4,76%
■ NEGLIGÊNCIA 4,76%	

Motivo de desabrigamento

Motivo	nº de c/a	%	feminino	masculino
COLOCAÇÃO EM FAMÍLIA SUBSTITUTA	6	42,86	4	2
ALCANÇOU A MAIORIDADE	4	28,57	1	3
REINTEGRAÇÃO FAMILIAR	3	21,43	2	1
NÃO INFORMADO	1	7,14	0	1
Total	14	100,00	7	7

Relação entre visitação e Ação de Destituição do Poder Familiar (DPF)

Situação	Faixa Etária	nº de c/a	%	nº de c/a com DPF
Sem Visita		4	19,04	0
	7 a 9	1	4,76	0
	10 a 12	1	4,76	0
	13 a 15	1	4,76	0
	16 a 18	1	4,76	0
Com Visita		17	80,96	0
	0 a 3	2	9,52	0
	4 a 6	4	19,05	0
	7 a 9	3	14,29	0
	10 a 12	4	19,05	0
	13 a 15	4	19,05	0
Total		21	100,00	0

Detalhamento dos vínculos biológicos das crianças e adolescentes abrigados

Crianças e adolescentes	nº de c/a	%
Pai e/ou mãe vivo(s)	21	100,00
Total	21	100,00

Detalhamento dos vínculos jurídicos das crianças e adolescentes abrigados Crianças e adolescentes com pai e/ou mãe vivo(s)

Crianças e adolescentes	nº de c/a	%
Sem DPF	21	100,00
Total	21	100,00

Panorama da situação da c/a no sistema de justiça

	nº de c/a
Com ações judiciais e sem PA na PJIJ	5
Sem ações judiciais e sem PA na PJIJ abrigado menos de 6 meses	1
Sem ações judiciais e sem PA na PJIJ abrigado mais de 6 meses	15
Total	21

Distribuição percentual de ações e procedimentos administrativos

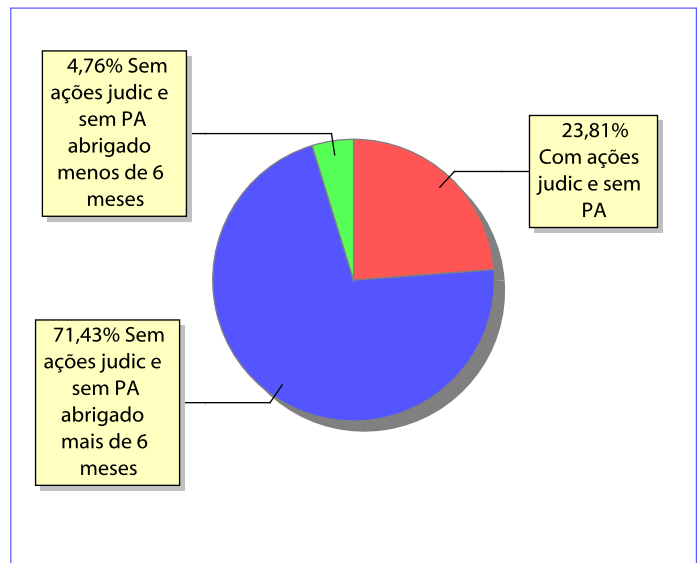

Ações Judiciais / Procedimentos Administrativos (PA) na PJIJ	nº de ações	nº de PA
REPRESENTAÇÃO EM FACE DOS PAIS OU RESPONSÁVEL (ART. 249, ECA)	5	0
Total	5	0

Ações Judiciais / Procedimentos Administrativos (PA) na PJIJ por faixa etária	0 a 3	4 a 6	7 a 9	10 a 12	13 a 15	16 a 18	total
REPRESENTAÇÃO EM FACE DOS PAIS OU RESPONSÁVEL (ART. 249, ECA)	1	1	0	1	2	0	5
Total	1	1	0	1	2	0	5