

Dos indicadores de distribuição geográfica das c/a acolhidos.
Distribuição da população infantojuvenil acolhida no Estado do Rio de Janeiro

Total das entidades de acolhimento institucional e familiar; das c/a inseridos nesses regimes; das c/a aptos à adoção; das c/a sem registro civil de nascimento e das c/a sem visita.

	número de entidades	número de c/a	% de c/a	aptos à adoção	% aptos à adoção	Sem R.C.N.	Sem Visita
ESTADO	215	2.288	100,00	181	7,91	59	1.023
Acolhimento Institucional	186	1.915	83,70	149	6,51	57	864
Família Acolhedora / Acolhimento Familiar	15	254	11,10	29	1,27	2	121
Especializado no Atendimento de Dependentes Químicos	8	77	3,37	2	0,09	0	36
Acolhimento Institucional de 2ª a 6ª	3	29	1,27	0	0,00	0	0
Programa Aluno Residente	3	13	0,57	1	0,04	0	2

Município	número de entidades	número de c/a	% de c/a no Estado	aptos à adoção	% aptos à adoção	Sem R.C.N.	Sem Visita
1 Rio de Janeiro	62	1.073	46,90	82	3,58	45	498
2 Campos dos Goytacazes	8	141	6,16	9	0,39	0	63
3 Duque de Caxias	14	134	5,86	5	0,22	3	52
4 Nova Iguaçu	12	117	5,11	11	0,48	5	53
5 Niterói	10	96	4,20	16	0,70	1	57
6 São Gonçalo	7	58	2,53	7	0,31	1	24
7 Petrópolis	7	47	2,05	5	0,22	0	10
8 São João de Meriti	3	38	1,66	2	0,09	1	17
9 Belford Roxo	4	31	1,35	3	0,13	1	22
10 Resende	2	29	1,27	2	0,09	0	13
11 Magé	1	26	1,14	0	0,00	0	3
12 Araruama	4	23	1,01	5	0,22	0	16
13 Volta Redonda	6	22	0,96	1	0,04	0	16

Município	número de entidades	número de c/a	% de c/a no Estado	aptos à adoção	% aptos à adoção	Sem R.C.N.	Sem Visita
14 Angra dos Reis	1	22	0,96	3	0,13	1	7
15 Tanguá	1	19	0,83	6	0,26	0	8
16 Paty do Alferes	2	18	0,79	1	0,04	0	0
17 Barra do Piraí	1	18	0,79	0	0,00	0	2
18 Teresópolis	1	17	0,74	0	0,00	0	1
19 Macaé	2	16	0,70	0	0,00	0	9
20 Cabo Frio	1	16	0,70	0	0,00	0	11
21 Valença	1	16	0,70	2	0,09	0	12
22 Carmo	3	15	0,66	0	0,00	0	13
23 Queimados	2	14	0,61	1	0,04	0	6
24 Rio das Ostras	1	14	0,61	1	0,04	0	2
25 Itaguaí	2	12	0,52	0	0,00	0	5
26 Guapimirim	2	11	0,48	0	0,00	0	4
27 Nilópolis	2	11	0,48	1	0,04	1	5
28 Areal	1	11	0,48	2	0,09	0	8
29 Barra Mansa	1	11	0,48	0	0,00	0	6
30 Paraty	1	11	0,48	0	0,00	0	3
31 Paraíba do Sul	4	10	0,44	1	0,04	0	3
32 Rio Claro	1	10	0,44	0	0,00	0	6
33 Seropédica	1	10	0,44	2	0,09	0	4
34 Três Rios	1	10	0,44	1	0,04	0	1
35 Bom Jesus do Itabapoana	1	9	0,39	1	0,04	0	8
36 Duas Barras	1	9	0,39	0	0,00	0	3
37 Paracambi	1	9	0,39	1	0,04	0	4

Município	número de entidades	número de c/a	% de c/a no Estado	aptos à adoção	% aptos à adoção	Sem R.C.N.	Sem Visita
38 Mangaratiba	1	8	0,35	0	0,00	0	6
39 Itaperuna	2	7	0,31	0	0,00	0	3
40 Saquarema	2	7	0,31	0	0,00	0	3
41 Silva Jardim	2	7	0,31	0	0,00	0	0
42 Cachoeiras de Macacu	1	7	0,31	0	0,00	0	1
43 Conceição de Macabu	1	7	0,31	0	0,00	0	2
44 Porciúncula	1	7	0,31	0	0,00	0	2
45 Quissamã	1	7	0,31	0	0,00	0	3
46 São Fidélis	1	7	0,31	0	0,00	0	0
47 Sumidouro	1	7	0,31	1	0,04	0	2
48 Casimiro de Abreu	1	6	0,26	0	0,00	0	1
49 Itaocara	1	6	0,26	1	0,04	0	6
50 Mesquita	1	5	0,22	0	0,00	0	1
51 São João da Barra	1	5	0,22	0	0,00	0	3
52 Aperibé	1	4	0,17	0	0,00	0	3
53 Rio das Flores	1	4	0,17	1	0,04	0	0
54 São Sebastião do Alto	1	4	0,17	3	0,13	0	3
55 Cardoso Moreira	1	3	0,13	0	0,00	0	0
56 Santo Antônio de Pádua	1	3	0,13	2	0,09	0	2
57 São Francisco de Itabapoana	1	3	0,13	1	0,04	0	1
58 São Pedro da Aldeia	1	3	0,13	0	0,00	0	1
59 Trajano de Moraes	1	3	0,13	0	0,00	0	0
60 Cantagalo	1	2	0,09	0	0,00	0	0
61 Engenheiro Paulo de Frontin	1	2	0,09	0	0,00	0	0
62 Itatiaia	1	2	0,09	0	0,00	0	1

Município	número de entidades	número de c/a	% de c/a no Estado	aptos à adoção	% aptos à adoção	Sem R.C.N.	Sem Visita
63 Rio Bonito	1	2	0,09	1	0,04	0	2
64 Vassouras	1	2	0,09	0	0,00	0	0
65 Cambuci	1	1	0,04	0	0,00	0	1
66 Mendes	1	1	0,04	0	0,00	0	0
67 Pirai	1	1	0,04	0	0,00	0	0
68 Santa Maria Madalena	1	1	0,04	0	0,00	0	1
69 Bom Jardim	1	0	0,00	0	0,00	0	0
70 Carapebus	1	0	0,00	0	0,00	0	0
71 Cordeiro	1	0	0,00	0	0,00	0	0
72 Macuco	1	0	0,00	0	0,00	0	0
73 Maricá	1	0	0,00	0	0,00	0	0
74 Sapucaia	1	0	0,00	0	0,00	0	0

Distribuição percentual da população infantojuvenil acolhida no Estado do Rio de Janeiro - maiores incidências.

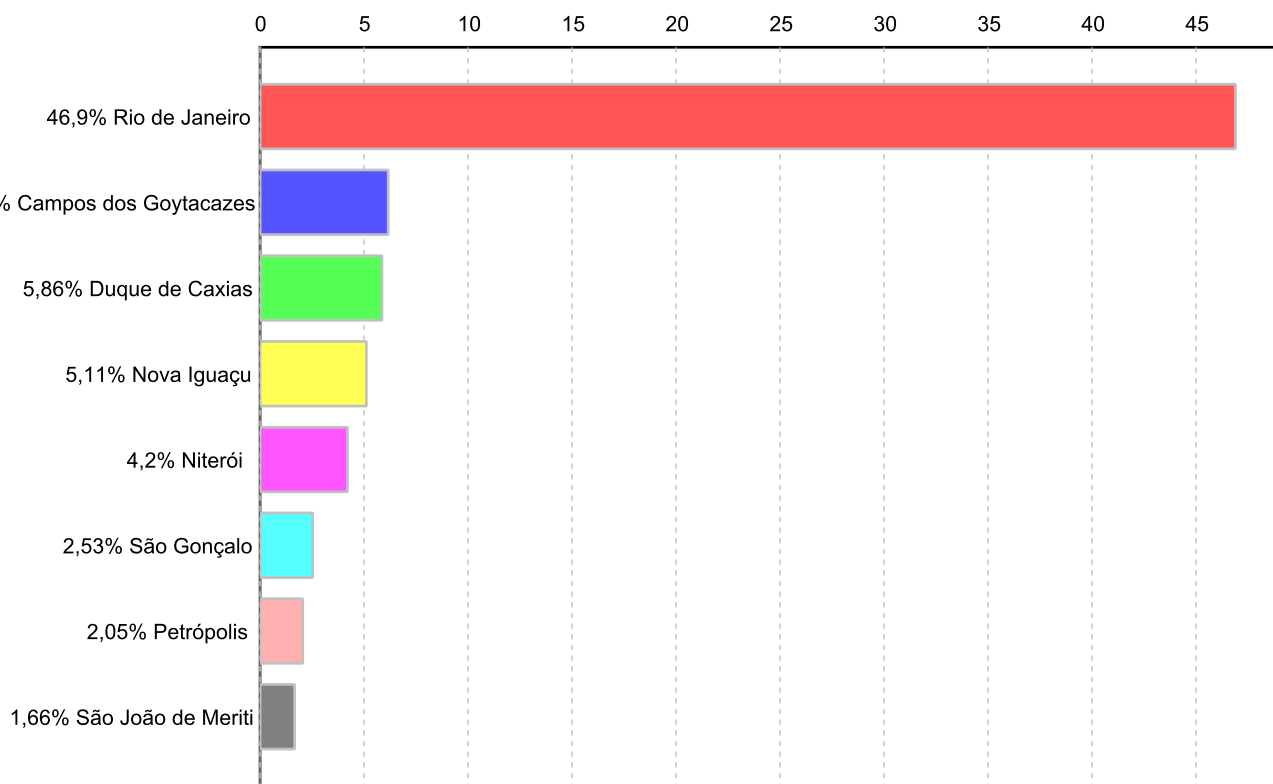

Relação entre a população infantojuvenil acolhida no Município e o número de habitantes do Município.

Município	População	número de c/a	c/a acolhido a cada 10.000 habitantes
1 Areal	11.423	11	9,630
2 Carmo	17.434	15	8,604
3 Duas Barras	10.930	9	8,234
4 Paty do Alferes	26.359	18	6,829
5 Tanguá	30.732	19	6,182
6 Rio Claro	17.425	10	5,739
7 São Sebastião do Alto	7.003	4	5,712
8 Sumidouro	14.900	7	4,698
9 Rio das Flores	8.561	4	4,672
10 Porciúncula	17.760	7	3,941
11 Aperibé	10.213	4	3,917
12 Quissamã	20.242	7	3,458
13 Conceição de Macabu	21.211	7	3,300
14 Silva Jardim	21.349	7	3,279
15 Campos dos Goytacazes	463.731	141	3,041

Município	População	número de c/a	c/a acolhido a cada 10.000 habitantes
16 Paraty	37.533	11	2,931
17 Trajano de Moraes	10.289	3	2,916
18 Itaocara	22.899	6	2,620
19 Bom Jesus do Itabapoana	35.411	9	2,542
20 Paraíba do Sul	41.084	10	2,434
21 Resende	119.769	29	2,421
22 Cardoso Moreira	12.600	3	2,381
23 Valença	71.843	16	2,227
24 Mangaratiba	36.456	8	2,194
25 Guapimirim	51.483	11	2,137
26 Araruama	112.008	23	2,053
27 Niterói	487.562	96	1,969
28 Paracambi	47.124	9	1,910
29 Barra do Piraí	94.778	18	1,899
30 São Fidélis	37.543	7	1,865
31 Rio de Janeiro	6.320.446	1.073	1,698
32 Casimiro de Abreu	35.347	6	1,697
33 Petrópolis	295.917	47	1,588
34 Duque de Caxias	855.048	134	1,567
35 São João da Barra	32.747	5	1,527
36 Engenheiro Paulo de Frontin	13.237	2	1,511
37 Nova Iguaçu	796.257	117	1,469
38 Rio das Ostras	105.676	14	1,325
39 Angra dos Reis	169.511	22	1,298
40 Três Rios	77.432	10	1,291
41 Cachoeiras de Macacu	54.273	7	1,290
42 Seropédica	78.186	10	1,279
43 Magé	227.322	26	1,144
44 Itaguaí	109.091	12	1,100
45 Teresópolis	163.746	17	1,038
46 Queimados	137.962	14	1,015
47 Cantagalo	19.830	2	1,009
48 Santa Maria Madalena	10.321	1	0,969
49 Saquarema	74.234	7	0,943
50 Cabo Frio	186.227	16	0,859
51 Volta Redonda	257.803	22	0,853
52 São João de Meriti	458.673	38	0,828

Município	População	número de c/a	c/a acolhido a cada 10.000 habitantes
53 Macaé	206.728	16	0,774
54 Santo Antônio de Pádua	40.589	3	0,739
55 Itaperuna	95.841	7	0,730
56 São Francisco de Itabapoana	41.354	3	0,725
57 Nilópolis	157.425	11	0,699
58 Itatiaia	28.783	2	0,695
59 Cambuci	14.827	1	0,674
60 Belford Roxo	469.332	31	0,661
61 Barra Mansa	177.813	11	0,619
62 Vassouras	34.410	2	0,581
63 São Gonçalo	999.728	58	0,580
64 Mendes	17.935	1	0,558
65 Piraí	26.314	1	0,380
66 Rio Bonito	55.551	2	0,360
67 São Pedro da Aldeia	87.875	3	0,341
68 Mesquita	168.376	5	0,297
Total	15.019.822	2.288	

Relação entre a população infantojuvenil acolhida no Município e o número de habitantes do Município – maiores incidências.

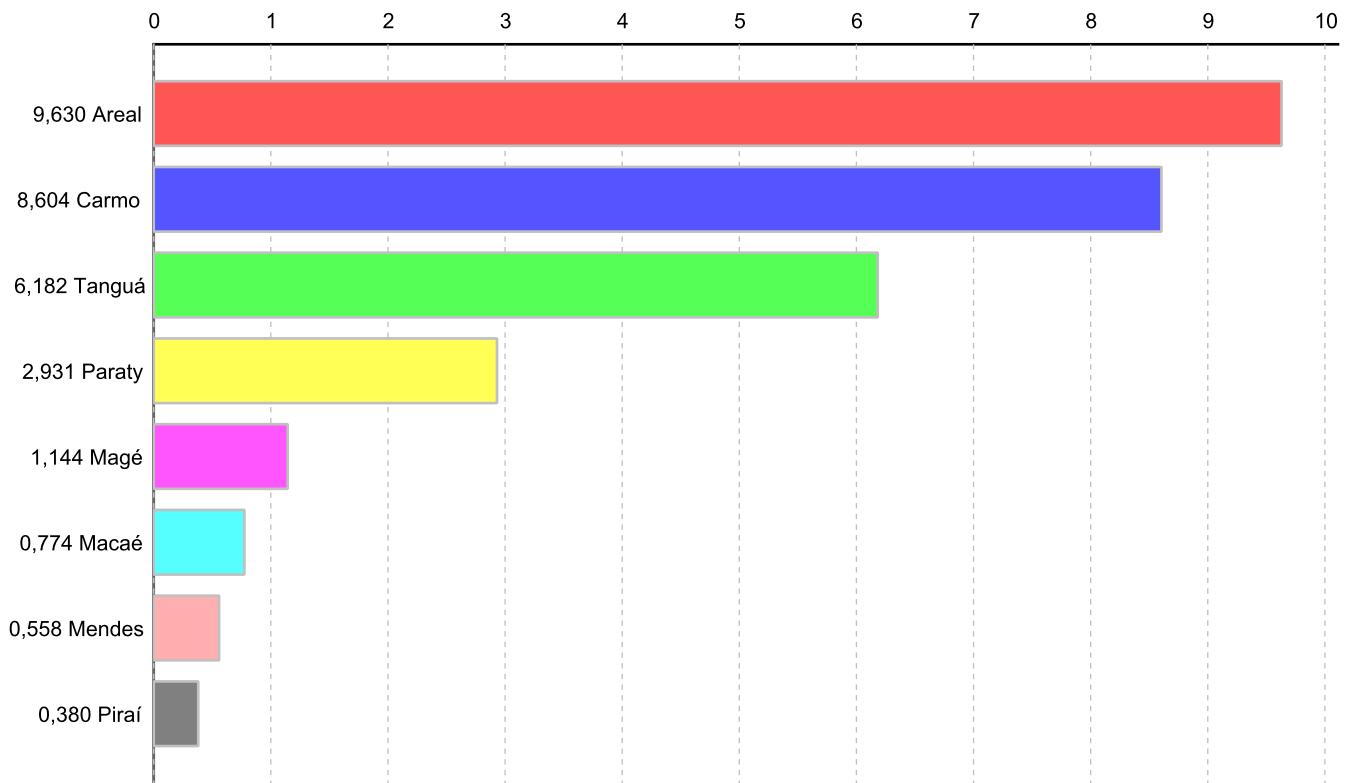

Municípios que acolhem crianças e adolescentes de outros Municípios:

Maiores incidências em números absolutos.

Município	c/a acolhidos no município	c/a acolhidos do município	c/a acolhidos de outro município	% de c/a acolhidos de outro município
Rio de Janeiro	1073	986	87	8,11
Nova Iguaçu	117	88	29	24,79
Niterói	96	76	20	20,83
Duque de Caxias	134	117	17	12,69
Tanguá	19	11	8	42,11
Araruama	23	16	7	30,43
Paty do Alferes	18	11	7	38,89
Campos dos Goytacazes	141	135	6	4,26

Maiores incidências em números percentuais.

Município	c/a acolhidos no município	c/a acolhidos do município	c/a acolhidos de outro município	% de c/a acolhidos de outro município
Paracambi	9	3	6	66,67
Silva Jardim	7	3	4	57,14
Engenheiro Paulo de Frontin	2	1	1	50,00
Rio Bonito	2	1	1	50,00
Conceição de Macabu	7	4	3	42,86
Tanguá	19	11	8	42,11
Três Rios	10	6	4	40,00
Paty do Alferes	18	11	7	38,89

Municípios que acolhem crianças e adolescentes em outros Municípios:

Maiores incidências em números absolutos.

Município	c/a acolhidos do município	c/a acolhidos no município	c/a do município acolhidos em outro município	% de c/a do município acolhidos em outro município
Duque de Caxias	145	117	28	19,31
Rio de Janeiro	1013	986	27	2,67
São Gonçalo	70	52	18	25,71
Belford Roxo	43	27	16	37,21
Magé	37	22	15	40,54
Mesquita	19	4	15	78,95
Japeri	12	0	12	100,00
Nova Iguaçu	99	88	11	11,11

Maiores incidências em números percentuais.

Município	c/a acolhidos do município	c/a acolhidos no município	c/a do município acolhidos em outro município	% de c/a do município acolhidos em outro município
Japeri	12	0	12	100,00
Miguel Pereira	7	0	7	100,00
Itaboraí	6	0	6	100,00
Comendador Levy Gasparian	4	0	4	100,00
Nova Friburgo	4	0	4	100,00
Miracema	3	0	3	100,00
Italva	1	0	1	100,00
Maricá	1	0	1	100,00
Pinheiral	1	0	1	100,00
Porto Real	1	0	1	100,00

Distribuição da população infantojuvenil acolhida no Estado do Rio de Janeiro por região.

Total das entidades de acolhimento institucional e familiar; das c/a inseridos nesses regimes; das c/a aptos à adoção; das c/a sem registro civil de nascimento e das c/a sem visita.

		número de entidades	número de c/a	% de c/a	aptos à adoção	% aptos à adoção	Sem R.C.N.	Sem Visita
ESTADO		215	2.288	100,00	181	7,91	59	1.023
Região		número de entidades	número de c/a	% de c/a no Estado	aptos à adoção	% aptos à adoção	Sem R.C.N.	Sem Visita
1	Metropolitana	123	1.652	72,20	137	5,99	58	758
2	Norte Fluminense	17	189	8,26	10	0,44	0	81
3	Médio Paraíba	15	113	4,94	6	0,26	0	56
4	Serrana	20	105	4,59	9	0,39	0	33
5	Baixadas Litorâneas	15	85	3,72	7	0,31	0	37
6	Centro Sul Fluminense	12	54	2,36	5	0,22	0	12
7	Costa Verde	5	53	2,32	3	0,13	1	21
8	Noroeste Fluminense	8	37	1,62	4	0,17	0	25

Distribuição percentual da população infantojuvenil acolhida no Estado do Rio de Janeiro por Região.

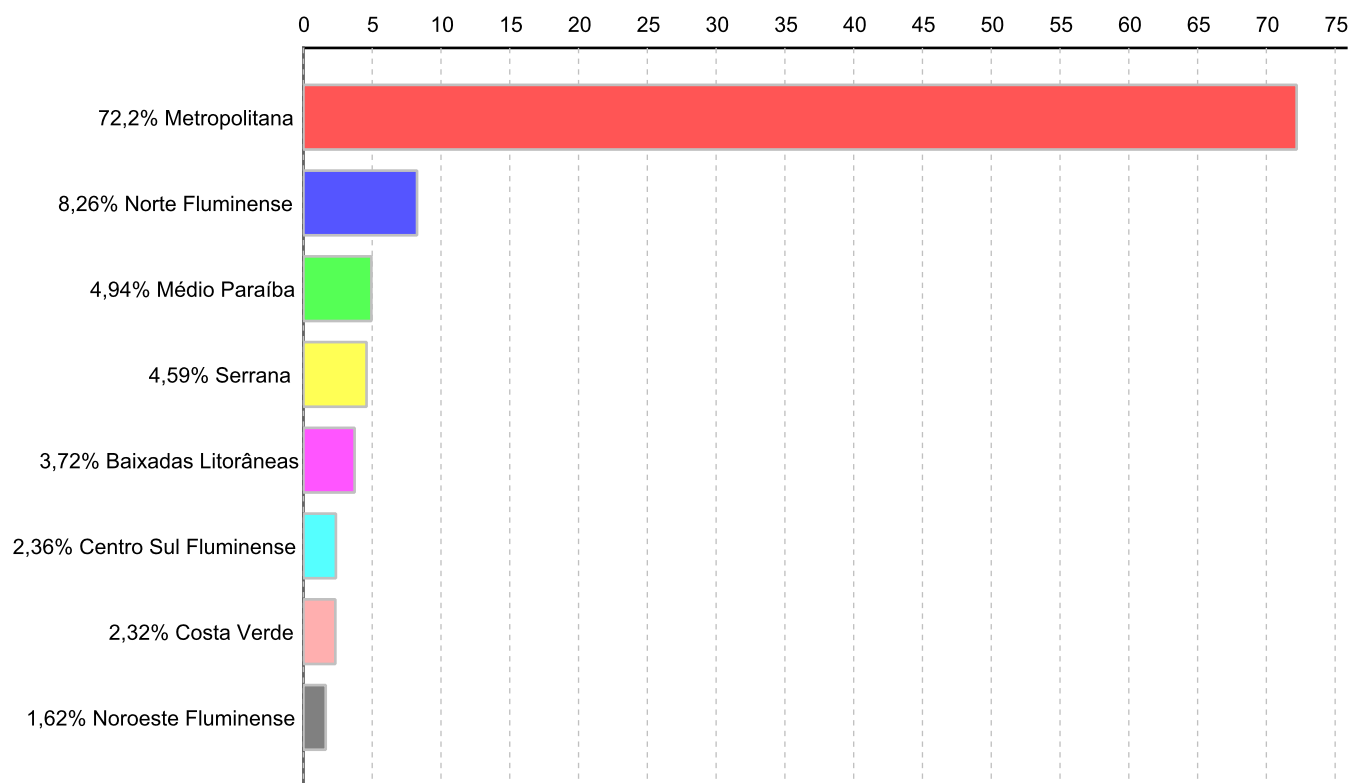

Relação entre a população infantojuvenil acolhida na Região e o número de habitantes da Região.

Região	População	número de c/a	c/a acolhido a cada 10.000 habitantes
1 Norte Fluminense	849.515	189	2,225
2 Centro Sul Fluminense	272.227	54	1,984
3 Costa Verde	352.591	53	1,503
4 Metropolitana	11.599.156	1.652	1,424
5 Médio Paraíba	855.193	113	1,321
6 Serrana	803.735	105	1,306
7 Noroeste Fluminense	317.493	37	1,165
8 Baixadas Litorâneas	938.127	85	0,906
Total	15.988.037	2.288	

Relação entre a população infantojuvenil acolhida e o número de habitantes da Região.

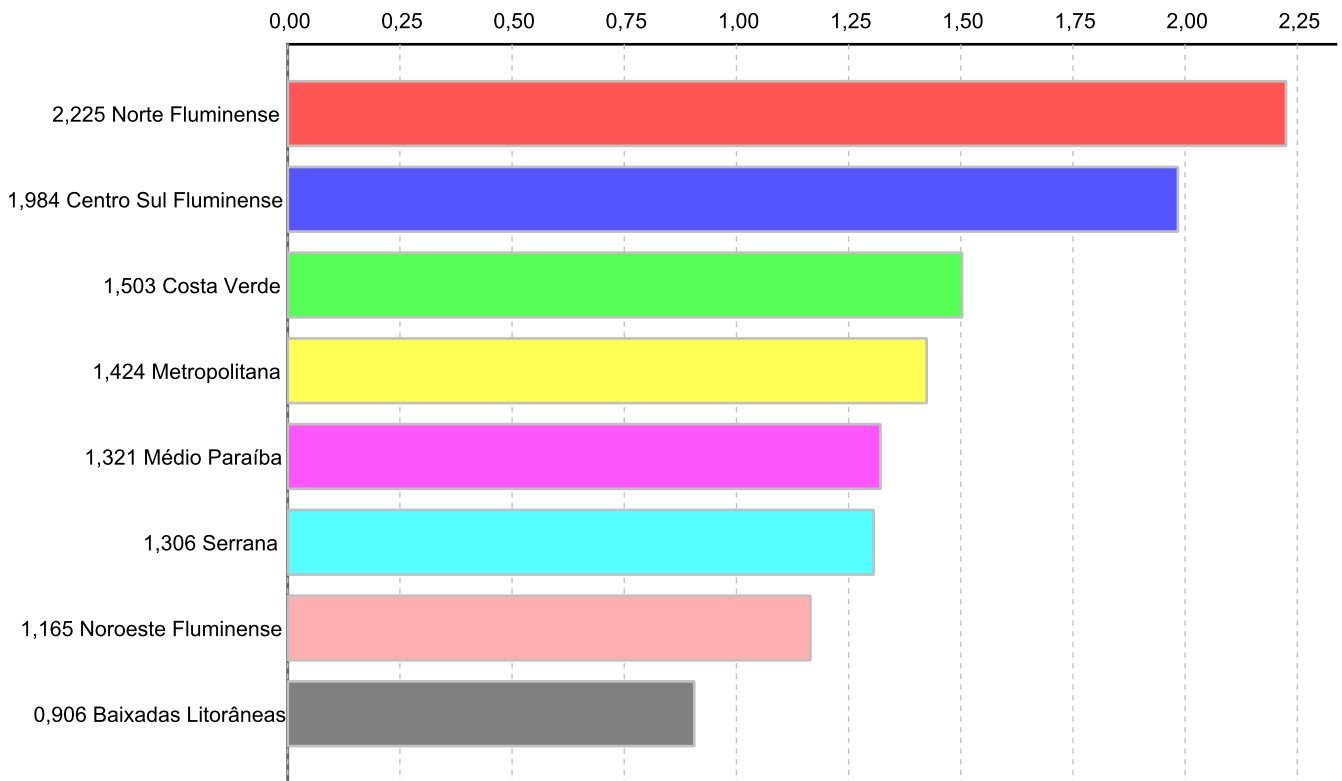

Dos indicadores de faixa etária, sexo e escolaridade das c/a acolhidos.

Faixa etária das c/a acolhidos.

Faixa etária	número de c/a	%
0 a 3	355	15,52
4 a 6	263	11,49
7 a 9	334	14,60
10 a 12	454	19,84
13 a 15	549	23,99
16 a 18	333	14,55
Total	2.288	100,00

Percentual de c/a acolhidos por faixa etária.

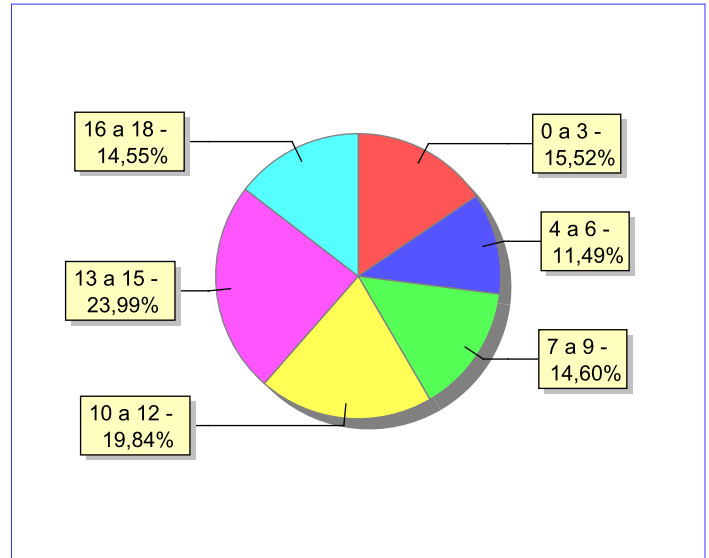

Distribuição das c/a acolhidos por sexo e faixa etária.

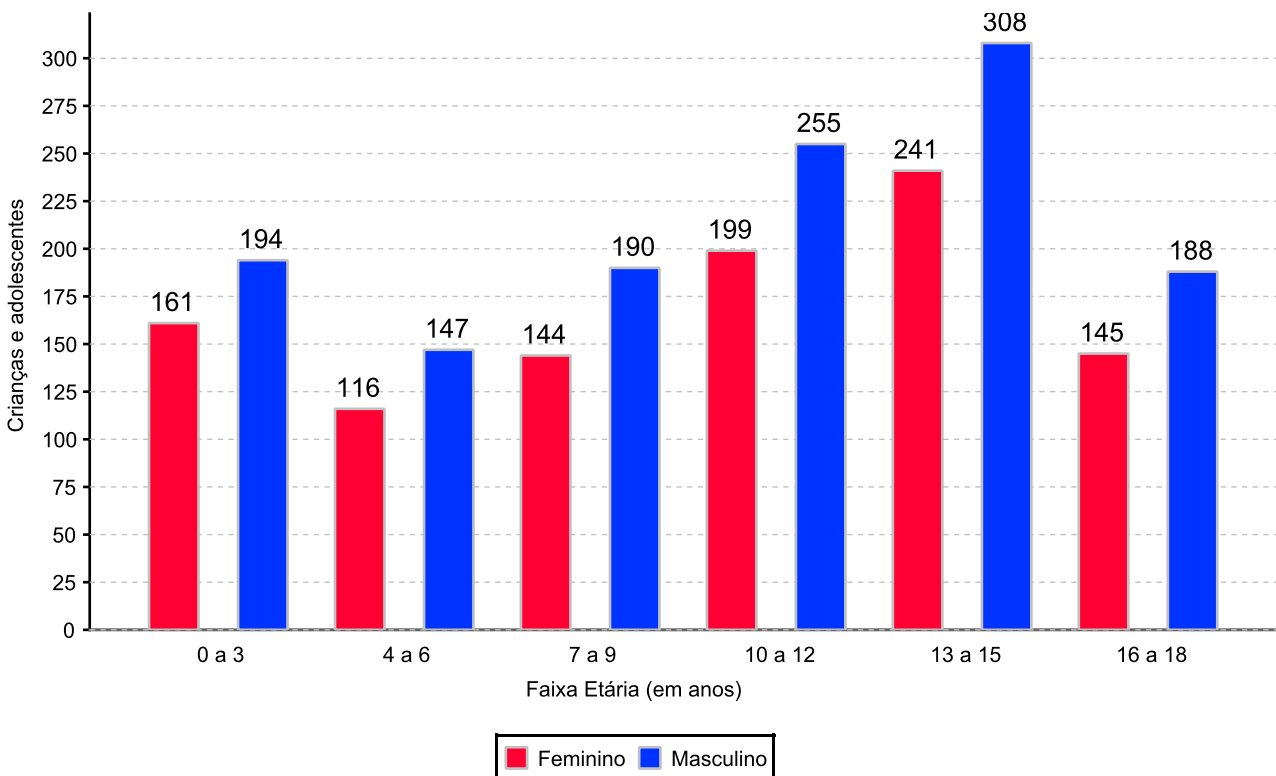

Escolaridade das c/a acolhidos, por faixa etária.

Faixa etária	Estuda	%	Não Estuda	%	Total	%
0 a 3	15	4,23	340	95,77	355	100,00
4 a 5	73	41,24	104	58,76	177	100,00
6 a 15	1049	73,72	374	26,28	1423	100,00
16 a 18	200	60,06	133	39,94	333	100,00
Total	1.337	58,44	951	41,56	2.288	100,00

Faixas etárias das c/a que não estudam.

Faixa etária	número de c/a	%
0 a 3	340	35,75
4 a 5	104	10,94
6 a 15	374	39,33
16 a 18	133	13,99
Total	951	100,00

Faixas etárias (em percentual) das c/a que não estudam.

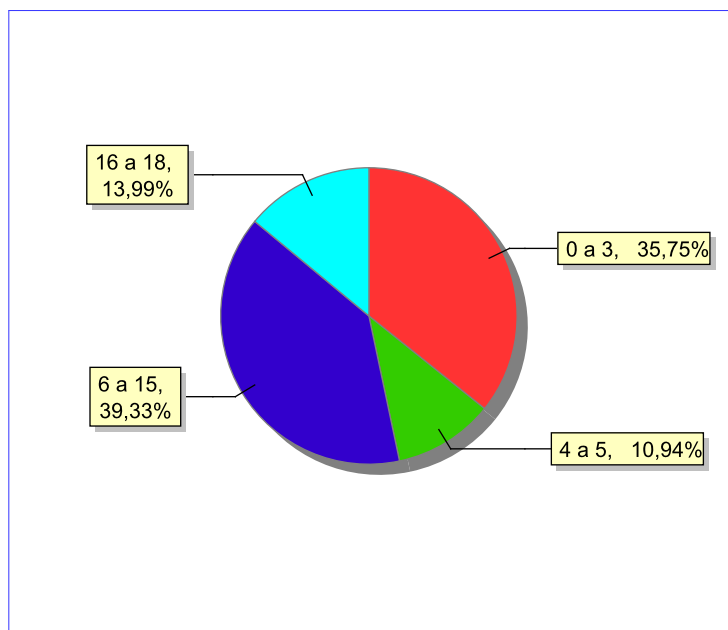

Dos indicadores de deficiência e saúde.

C/A portadores de necessidades especiais.

Apresentam deficiência	nº de c/a	%
Sim	165	7,21
Não	2.123	92,79
Total	2.288	100,00

Detalhamento das c/a portadores de necessidades especiais.

Categoria	nº de c/a	%
Deficiência mental	117	70,91
Deficiência múltipla	24	14,55
Deficiência auditiva/deficiência visual	13	7,88
Deficiência física	11	6,67
Total	165	100,00

C/A acolhidos que necessitam de tratamento de saúde especial.

Necessidade de tratamento de saúde especial	número de c/a	%
Sim	528	23,08
Não	1.757	76,79
Não informado	3	0,13
Total	2.288	100,00

Doenças mais comuns.

Doenças mais comuns	Incidência	%
Acompanhamento psicológico	188	28,10
Dependência química (álcool ou drogas)	72	10,76
Doenças Neurológicas	72	10,76
Dificuldades fonoaudiológicas (tratamento fonoaudiológico)	65	9,72
Transtornos Mentais	47	7,03
Dificuldades psicomotoras (Tratamento fisioterápico)	44	6,58
HIV Positivo	41	6,13
Encefalopatia	22	3,29
Outras doenças	19	2,84
Epilepsia	12	1,79
Desnutrição	11	1,64
Tuberculose	8	1,20
Anemia Falciforme	6	0,90

Asma ou Bronquite	6	0,90
Cardiopatias	6	0,90
Doenças Respiratórias	6	0,90
Tratamento Oftalmológico	6	0,90
Doenças do Aparelho Digestivo	5	0,75
Doenças Dermatológicas	4	0,60
DST (Doenças Sexualmente Transmissíveis)	4	0,60
Queimaduras moderadas a severas	4	0,60
Retardo mental	4	0,60
Anemia	3	0,45
Síndrome do Alcoolismo Fetal	3	0,45
Alergia	2	0,30
Diabetes	2	0,30
Doença Renal	2	0,30
Doenças Hormonais	2	0,30
Câncer	1	0,15
Sífilis	1	0,15
Transtorno bipolar	1	0,15
Total	669	100,00

Dos indicadores de período e motivo de acolhimento / desligamento.

Tempo de institucionalização das c/a que se encontram em regime de acolhimento institucional ou familiar.

C/A acolhidos	número de c/a	%
Há menos de 6 meses	601	26,27
Há mais de 6 meses e há menos de 1 ano	404	17,66
Há mais de 1 ano e há menos de 2 anos	464	20,28
Há mais de 2 anos e há menos de 3 anos	246	10,75
Há mais de 3 anos e há menos de 4 anos	157	6,86
Há mais de 4 anos e há menos de 5 anos	129	5,64
Há mais de 5 anos e há menos de 10 anos	240	10,49
Há mais de 10 anos	47	2,05
Total	2.288	100,00

Percentual – tempo de acolhimento.

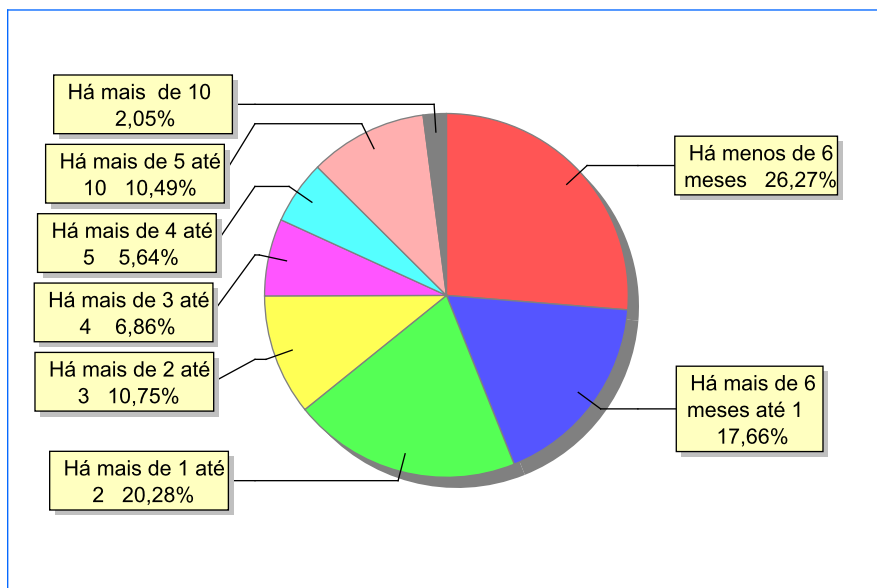

Motivo de acolhimento.

Motivo	número de c/a	%	feminino	masculino
Negligência	590	25,79	266	324
Abandono pelos pais ou responsáveis	312	13,64	143	169
Situação de Rua	194	8,48	76	118
Uso abusivo de drogas ou álcool	164	7,17	28	136
Abusos físicos ou psicológicos contra a criança ou adolescente	149	6,51	54	95
Pais ou responsáveis dependentes químicos ou alcoolistas	140	6,12	74	66
Devolução por tentativa de colocação familiar mal sucedida	138	6,03	73	65
Conflitos no ambiente familiar	122	5,33	63	59
Abuso sexual / Suspeita de abuso sexual	106	4,63	80	26
Responsável impossibilitado de cuidar por motivo de doença	91	3,98	44	47
Em razão de sua conduta	70	3,06	25	45
Falta de creche ou escola em horário integral	44	1,92	23	21
Risco de vida na comunidade	40	1,75	7	33
Genitor(es) menor(es) de 18 anos abrigado(s) com o filho	30	1,31	9	21
Responsável cumprindo pena privativa de liberdade	23	1,01	13	10
Carência de recursos materiais da família ou responsáveis	21	0,92	9	12
Genitor(es) maior(es) de 18 anos abrigado(s) com o filho (Abrigo de família)	21	0,92	8	13
Orfandade	20	0,87	7	13
Exploração sexual para fins de prostituição infantojuvenil	7	0,31	3	4
Exploração do trabalho infantojuvenil pelos pais ou responsáveis	5	0,22	1	4
Prostituição dos pais	1	0,04	0	1
Total	2.288	100,00	1.006	1.282

Motivo de acolhimento – principais ocorrências

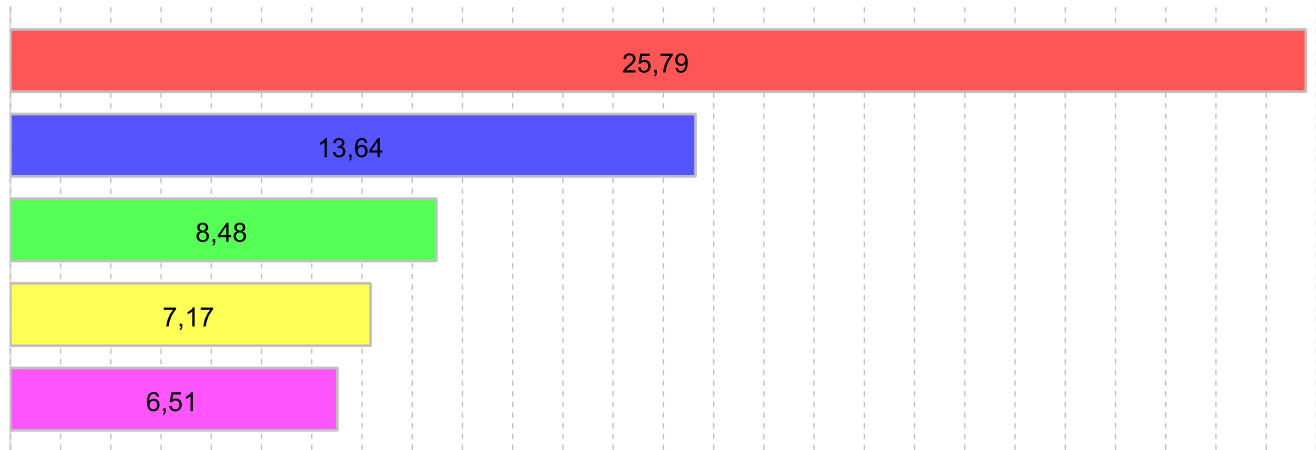

■ Negligência 25,79%
 ■ Abandono pelos pais ou responsáveis 13,64%
 ■ Situação de Rua 8,48%
■ Uso abusivo de drogas ou álcool 7,17%
 ■ Abusos físicos ou psicológicos contra a criança ou adolescente 6,51%

Motivo de desligamento.

Motivo	nº de c/a	%	feminino	masculino
Reintegração Familiar	7.164	50,29	3.558	3.606
Evasão	2.856	20,05	1.046	1.810
Colocação em família substituta	2.731	19,17	1.329	1.402
Maioridade	734	5,15	344	390
Transferência para outro regime de atendimento	699	4,91	121	578
Óbito	54	0,38	23	31
Emancipação	7	0,05	3	4
Total	14.245	100,00	6.424	7.821

Dos indicadores que podem contribuir para a definição da situação jurídica das c/a acolhidos.

Detalhamento da visitação	número de c/a	%
Diária	91	3,98
Semanal	759	33,17
Quinzenal	238	10,40
Mensal	143	6,25
Bimestral	34	1,49
Sem visita	1.023	44,71
Total	2.288	100,00

Relação entre visitação e Ação de Destituição do Poder Familiar (DPF).

Situação	número de c/a	%	número de c/a com DPF	% de c/a com DPF	número de c/a sem DPF	% de c/a sem DPF
Com visita	1.265	100,00	494	39,05	771	60,95
Sem visita	1.023	100,00	453	44,28	570	55,72
Total	2.288	100,00	947	41,39	1.341	58,61

Faixa etária das c/a sem visita.

Faixa Etária	número de c/a	%	número de c/a com DPF	% de c/a com DPF	número de c/a sem DPF	% de c/a sem DPF
0 a 3	149	100,00	54	36,24	95	63,76
4 a 6	86	100,00	49	56,98	37	43,02
7 a 9	124	100,00	69	55,65	55	44,35
10 a 12	185	100,00	104	56,22	81	43,78
13 a 15	294	100,00	123	41,84	171	58,16
16 a 18	185	100,00	54	29,19	131	70,81
Total	1.023	100,00	453	44,28	570	55,72

Detalhamento dos vínculos biológicos das c/a acolhidos.

Situação	número de c/a	%
Órfãos	92	4,02
Pai e/ou mãe vivo(s)	2.108	92,13
Pai e mãe desconhecidos	3	0,13
DPF com trânsito em julgado	85	3,72
Total	2.288	100,00

Detalhamento das ações de destituição propostas em favor de crianças e adolescentes acolhidos, com pai e/ou mãe vivo(s).

C/A	número de c/a	%
Sem DPF	1.268	57,82
Com DPF	925	42,18
Total	2.193	100,00

Detalhamento da situação jurídica das c/a aptas à adoção C/A aptos à adoção.

Motivo	número de c/a	%
Óbito dos pais	92	50,83
DPF com trânsito em julgado	85	46,96
Pais desconhecidos	3	1,66
Entrega Voluntaria	1	0,55
Total	181	100,00

Perfil dos Aptos à adoção

Critério	Órfãos	DPF	Pais Desconhecidos	Entrega Voluntária	Total
Sexo					
Feminino	40	40	1	0	81
Masculino	52	45	2	1	100
Total	92	85	3	1	181
Faixa Etária					
0 a 3	0	2	1	0	3
4 a 6	0	1	0	0	1
7 a 9	9	10	0	0	19
10 a 12	9	27	0	0	36
13 a 15	37	28	0	0	65
16 a 18	37	17	2	1	57
Total	92	85	3	1	181
Tempo de Acolhimento					
Há menos de 6 meses	28	9	1	0	38
Há mais de 6 meses e há menos de 1 ano	12	9	0	0	21
Há mais de 1 ano e há menos de 2 anos	15	16	0	0	31
Há mais de 2 anos e há menos de 3 anos	6	17	1	0	24
Há mais de 3 anos e há menos de 4 anos	6	10	0	1	17
Há mais de 4 anos e há menos de 5 anos	8	7	0	0	15
Há mais de 5 anos e há menos de 10 anos	8	13	1	0	22
Há mais de 10 anos	9	4	0	0	13
Total	92	85	3	1	181
Deficiências					
Não	80	68	3	1	152
Sim	12	17	0	0	29
Total	92	85	3	1	181
Doenças					
Não	74	73	3	1	151
Sim	18	12	0	0	30
Total	92	85	3	1	181

Panorama e detalhamento da situação das c/a no sistema de justiça

Panorama da situação da c/a no sistema de justiça	número de c/a	%
Com ações judiciais	1.527	66,74
Sem ações judiciais	761	33,26
Total	2.288	100,00

Distribuição percentual de ações.

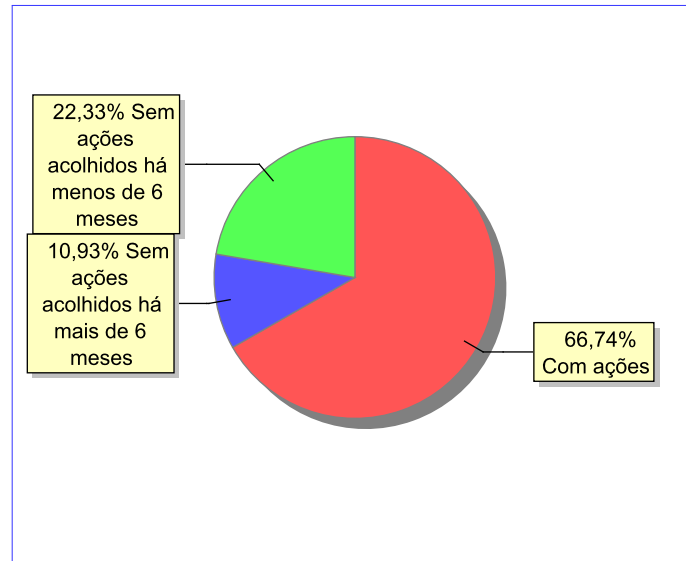

Acompanhamento no âmbito da PJIJ de c/a sem ações judiciais.	número de c/a	%
Com P.A.	68	8,94
Sem P.A. acolhido há mais de 6 meses	212	27,86
Sem P.A. acolhido há menos de 6 meses	481	63,21
Total	761	100,00

Acompanhamento no âmbito do Poder Judiciário	número de c/a	%
Com ações judiciais	1.527	66,74
Com procedimentos judiciais	306	13,37
Sem ações e sem procedimentos judiciais	455	19,89
Total	2.288	100,00

Ações Judiciais	número de ações	%
Ação de Destituição do Poder Familiar	950	43,26
Representação em face dos pais ou responsável (Art. 249, ECA)	605	27,55
Ação de Guarda Judicial	227	10,34
Ação de Alimentos em face dos pais ou responsável	108	4,92
Ação de Adoção	67	3,05
Averiguação de situação de risco de criança ou adolescente	61	2,78
Ação de Busca e Apreensão	57	2,60
Ação de Registro Civil de Nascimento	29	1,32
Ação de Suspensão do Poder Familiar (Art.24 ECA)	23	1,05
Ação Civil Pública para proteção de direito individual (moradia,inclusão em programa de auxílio,etc)	17	0,77
Ação de Tutela	14	0,64
Ação de Investigação de Paternidade	13	0,59
Ação de Destituição do Poder Familiar c/c Ação de Adoção	8	0,36
Ação de Obrigação de Fazer	6	0,27
Ação Cautelar Inominada	5	0,23
Revogação de Tutela	2	0,09
Ação de Entrega Voluntária (Art. 166 ECA)	1	0,05
Ação de Emancipação	1	0,05
Revogação de Guarda	1	0,05
Pedido de afastamento do convívio familiar	1	0,05
Total	2.196	100,00
Procedimentos Judiciais	número de procedimentos	%
Procedimento Preliminar de Acolhimento	736	57,73
Procedimento de Abrigo na Esfera Judicial/ PAMP	403	31,61
Outros Procedimentos Judiciais	100	7,84
Carta Precatória	36	2,82
Total	1.275	100,00