

Distribuição da população infanto-juvenil abrigada no Município GUAPIMIRIM Total de abrigos, de crianças e adolescentes e dos aptos à adoção

nº de abrigos	nº de c/a	% de c/a no Estado	aptos à adoção	% aptos à adoção
2	53	1,50	0	0,00

Responsabilidade pelas crianças e adolescentes abrigados Origem da população infanto-juvenil abrigada no Município analisado

Município	Abrigados	%
MAGÉ	28	52,83
GUAPIMIRIM	24	45,28
DUQUE DE CAXIAS	1	1,89
Total	53	100,00

Distribuição da população infanto-juvenil oriunda do Município analisado pelos demais Municípios do Estado

Município de localização do abrigado	Abrigados	%
GUAPIMIRIM	24	96,00
RIO DE JANEIRO 3ª Promotoria Botafogo Copacabana Lagoa Rocinha	1	4,00
Total	25	100,00

Faixa etária das crianças e adolescentes

Faixa Etária	nº de c/a	%
0 a 3	5	9,43
4 a 6	7	13,21
7 a 9	14	26,42
10 a 12	15	28,30
13 a 15	9	16,98
16 a 18	3	5,66
Total	53	100,00

Percentual de crianças e adolescentes abrigados por faixa etária

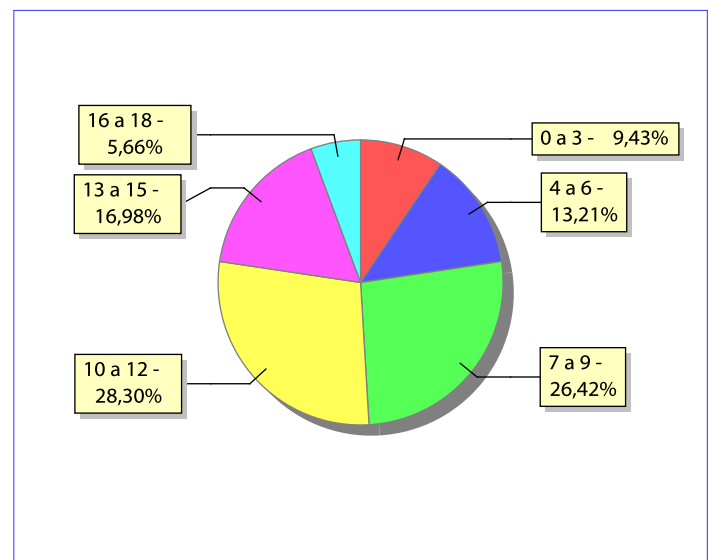

Distribuição das crianças e adolescentes abrigados por sexo e faixa etária

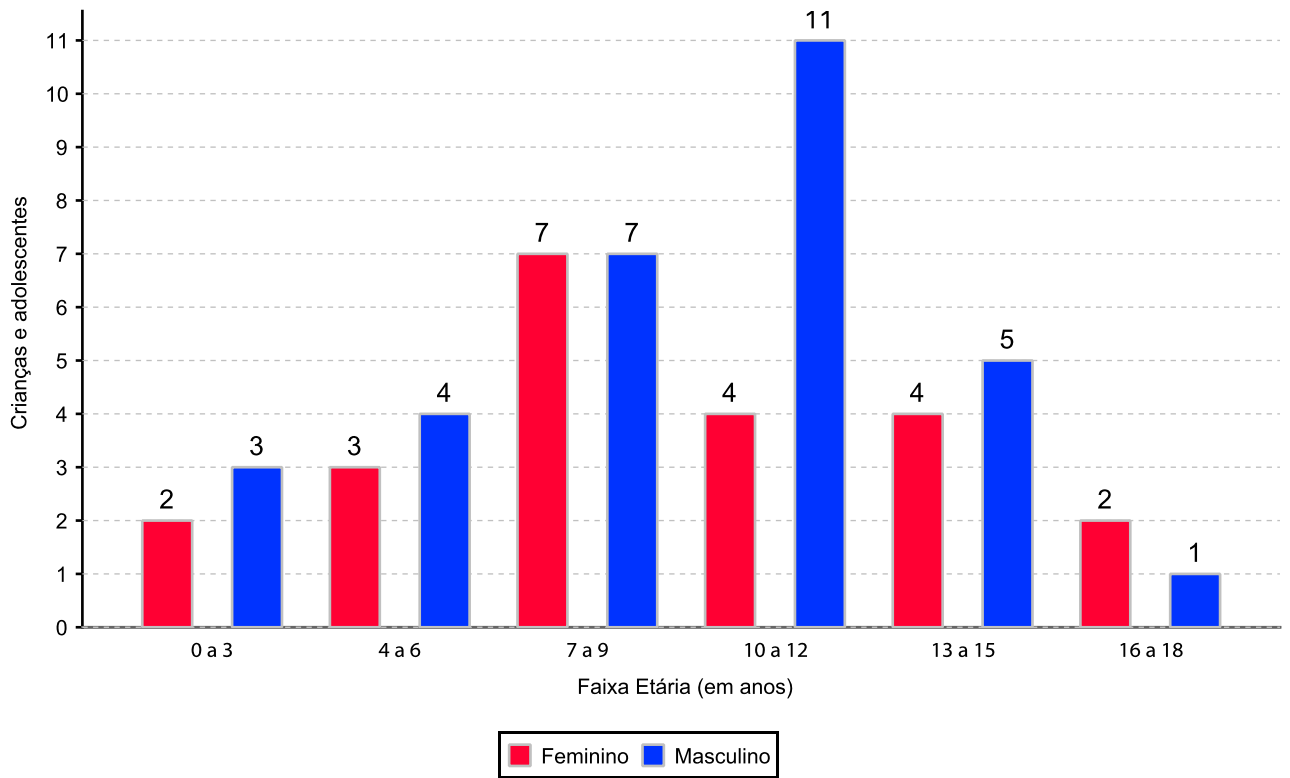

Crianças e adolescentes portadores de deficiência

Apresentam deficiência	nº de c/a	%
Sim	1	1,89
Não	52	98,11
Total	53	100,00

Detalhamento das crianças e adolescentes portadores de deficiência

Categoria	nº de c/a	%
outros	1	100,00
Total	1	100,00

Crianças e adolescentes abrigados que necessitam de tratamento de saúde especial

Necessidade de tratamento de saúde especial	nº de c/a	%
Sim	3	5,66
Não	40	75,47
Não informado	10	18,87
Total	53	100,00

Doenças mais comuns

Doenças mais comuns	Incidência	%
ACOMPANHAMENTO PSICOLÓGICO	1	50,00
DIFICULDADES FONOAUDIOLÓGICAS (TRATAMENTO FONOAUDIOLÓGICO)	1	50,00
Total	2	100,00

Tempo de institucionalização das crianças e adolescentes que se encontram em regime de abrigo

Crianças e adolescentes que estão abrigados	nº de c/a	%
há menos de 6 meses	11	20,75
há mais de 6 meses e há menos de 1 ano	9	16,98
há mais de 1 ano e há menos de 2 anos	12	22,64
há mais de 2 anos e há menos de 3 anos	2	3,77
há mais de 3 anos e há menos de 4 anos	6	11,32
há mais de 4 anos e há menos de 5 anos	3	5,66
há mais de 5 anos e há menos de 10 anos	9	16,98
há mais de 10 anos	1	1,89
Total	53	100,00

Percentual – tempo de abrigamento

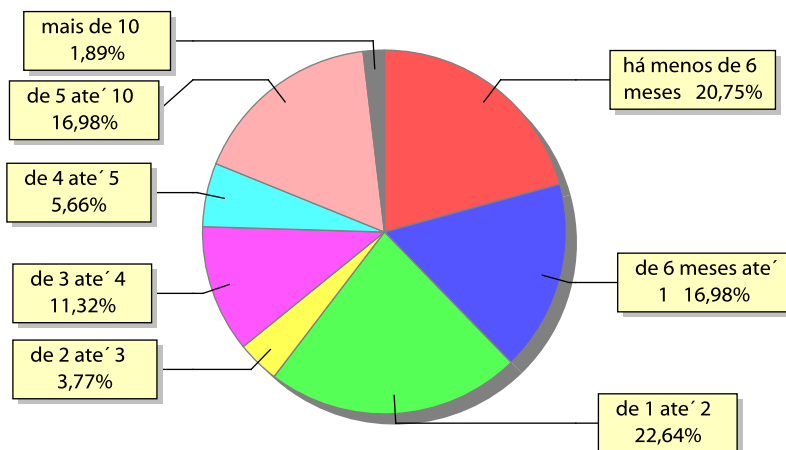

Motivo de abrigamento

Motivo	nº de c/a	%	feminino	masculino
FALTA DE CRECHE OU ESCOLA EM HORÁRIO INTEGRAL	14	26,42	5	9
CARÊNCIA DE RECURSOS MATERIAIS DA FAMÍLIA OU RESPONSÁVEIS	11	20,75	8	3
NEGLIGÊNCIA	11	20,75	3	8
ABUSO SEXUAL / SUSPEITA DE ABUSO SEXUAL	3	5,66	1	2
ABUSOS FÍSICOS OU PSICOLÓGICOS CONTRA A CRIANÇA OU ADOLESCENTE	3	5,66	1	2
PAIS OU RESPONSÁVEIS DEPENDENTES QUÍMICOS OU ALCOOLISTAS	3	5,66	2	1
USO ABUSIVO DE DROGAS OU ÁLCOOL	2	3,77	1	1
ABANDONO PELOS PAIS OU RESPONSÁVEIS	1	1,89	1	0
RISCO DE VIDA NA COMUNIDADE	1	1,89	0	1
SITUAÇÃO DE RUA	1	1,89	0	1
TRANSFERÊNCIAS	3	5,66	0	3
Total	53	100,00	22	31

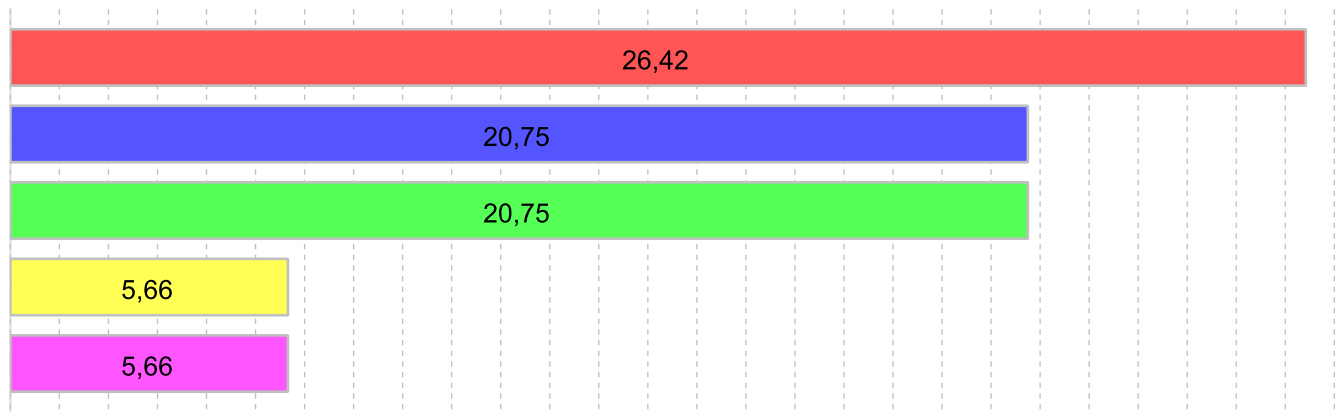
Percentual – motivo de abrigamento

■ FALTA DE CRECHE OU ESCOLA EM HORÁRIO INTEGRAL	26,42%
■ CARÊNCIA DE RECURSOS MATERIAIS DA FAMÍLIA OU RESPONSÁVEIS	20,75%
■ NEGLIGÊNCIA	20,75%
■ PAIS OU RESPONSÁVEIS DEPENDENTES QUÍMICOS OU ALCOOLISTAS	5,66%
■ TRANSFERÊNCIAS	5,66%

Motivo de desabrigamento

Motivo	nº de c/a	%	feminino	masculino
REINTEGRAÇÃO FAMILIAR	11	68,75	4	7
COLOCAÇÃO EM FAMÍLIA SUBSTITUTA	2	12,50	2	0
EVASÃO	2	12,50	0	2
OUTROS	1	6,25	1	0
Total	16	100,00	7	9

Relação entre visitação e Ação de Destituição do Poder Familiar (DPF)

Situação	Faixa Etária	nº de c/a	%	nº de c/a com DPF
Sem Visita		17	32,07	3
	0 a 3	2	3,77	0
	4 a 6	2	3,77	1
	7 a 9	4	7,55	0
	10 a 12	3	5,66	1
	13 a 15	5	9,43	1
	16 a 18	1	1,89	0
Com Visita		36	67,92	3
	0 a 3	3	5,66	0
	4 a 6	5	9,43	0
	7 a 9	10	18,87	0
	10 a 12	12	22,64	1
	13 a 15	4	7,55	1
	16 a 18	2	3,77	1
Total		53	100,00	6

Detalhamento dos vínculos biológicos das crianças e adolescentes abrigados

Crianças e adolescentes	nº de c/a	%
Pai e/ou mãe vivo(s)	53	100,00
Total	53	100,00

Detalhamento dos vínculos jurídicos das crianças e adolescentes abrigados Crianças e adolescentes com pai e/ou mãe vivo(s)

Crianças e adolescentes	nº de c/a	%
Sem DPF	47	88,68
Com DPF	6	11,32
Total	53	100,00

Panorama da situação da c/a no sistema de justiça

	nº de c/a
Com ações judiciais e com PA na PJIJ	1
Com ações judiciais e sem PA na PJIJ	7
Sem ações judiciais e sem PA na PJIJ abrigado menos de 6 meses	11
Sem ações judiciais e sem PA na PJIJ abrigado mais de 6 meses	34
Total	53

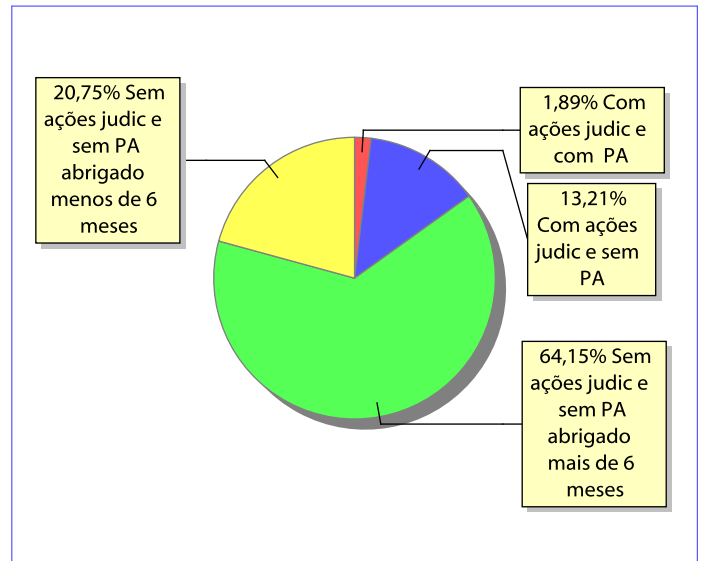
Distribuição percentual de ações e procedimentos administrativos

Ações Judiciais / Procedimentos Administrativos (PA) na PJIJ	nº de ações	nº de PA
AÇÃO DE DESTITUIÇÃO DO PODER FAMILIAR	6	0
AÇÃO DE REGISTRO CIVIL DE NASCIMENTO	2	0
PROCEDIMENTO ADMINISTRATIVO NA PROMOTORIA COM AÇÃO JUDICIAL	0	1
Total	8	1

Ações Judiciais / Procedimentos Administrativos (PA) na PJIJ por faixa etária	0 a 3	4 a 6	7 a 9	10 a 12	13 a 15	16 a 18	total
AÇÃO DE DESTITUIÇÃO DO PODER FAMILIAR	0	1	0	2	2	1	6
AÇÃO DE REGISTRO CIVIL DE NASCIMENTO	0	0	0	0	2	0	2
PROCEDIMENTO ADMINISTRATIVO NA PROMOTORIA COM AÇÃO JUDICIAL	0	0	0	0	1	0	1
Total	0	1	0	2	5	1	9