

Distribuição da população infanto-juvenil abrigada no Município ITABORAÍ Total de abrigos, de crianças e adolescentes e dos aptos à adoção

nº de abrigos	nº de c/a	% de c/a no Estado	aptos à adoção	% aptos à adoção
3	48	1,36	3	6,25

Responsabilidade pelas crianças e adolescentes abrigados Origem da população infanto-juvenil abrigada no Município analisado

Município	Abrigados	%
ITABORAÍ	45	93,75
NITERÓI	2	4,17
SÃO GONÇALO	1	2,08
Total	48	100,00

Distribuição da população infanto-juvenil oriunda do Município analisado pelos demais Municípios do Estado

Município de localização do abrigado	Abrigados	%
ITABORAÍ	45	75,00
TANGUÁ	9	15,00
NITERÓI	3	5,00
SÃO GONÇALO	1	1,67
SÃO JOÃO DE MERITI	1	1,67
RIO DE JANEIRO 12ª Promotoria Ilha do Governador Maré São Cristovão	1	1,67
Total	60	100,00

Faixa etária das crianças e adolescentes

Faixa Etária	nº de c/a	%
0 a 3	4	8,33
4 a 6	3	6,25
7 a 9	11	22,92
10 a 12	21	43,75
13 a 15	7	14,58
16 a 18	2	4,17
Total	48	100,00

Percentual de crianças e adolescentes abrigados por faixa etária

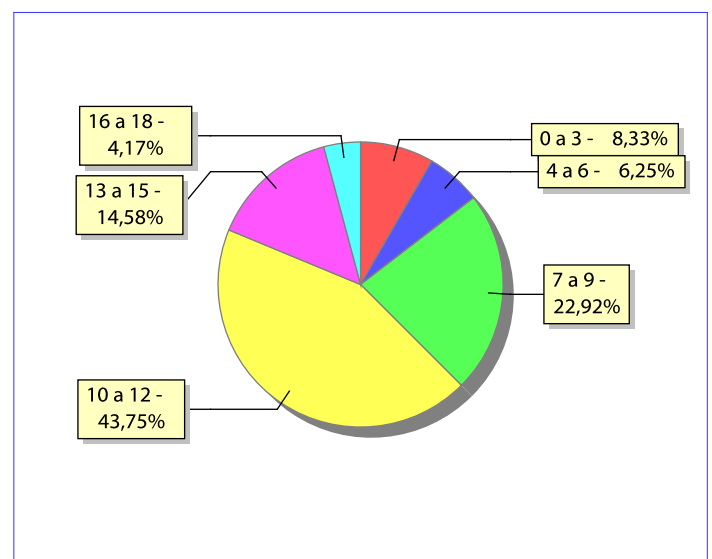

Distribuição das crianças e adolescentes abrigados por sexo e faixa etária

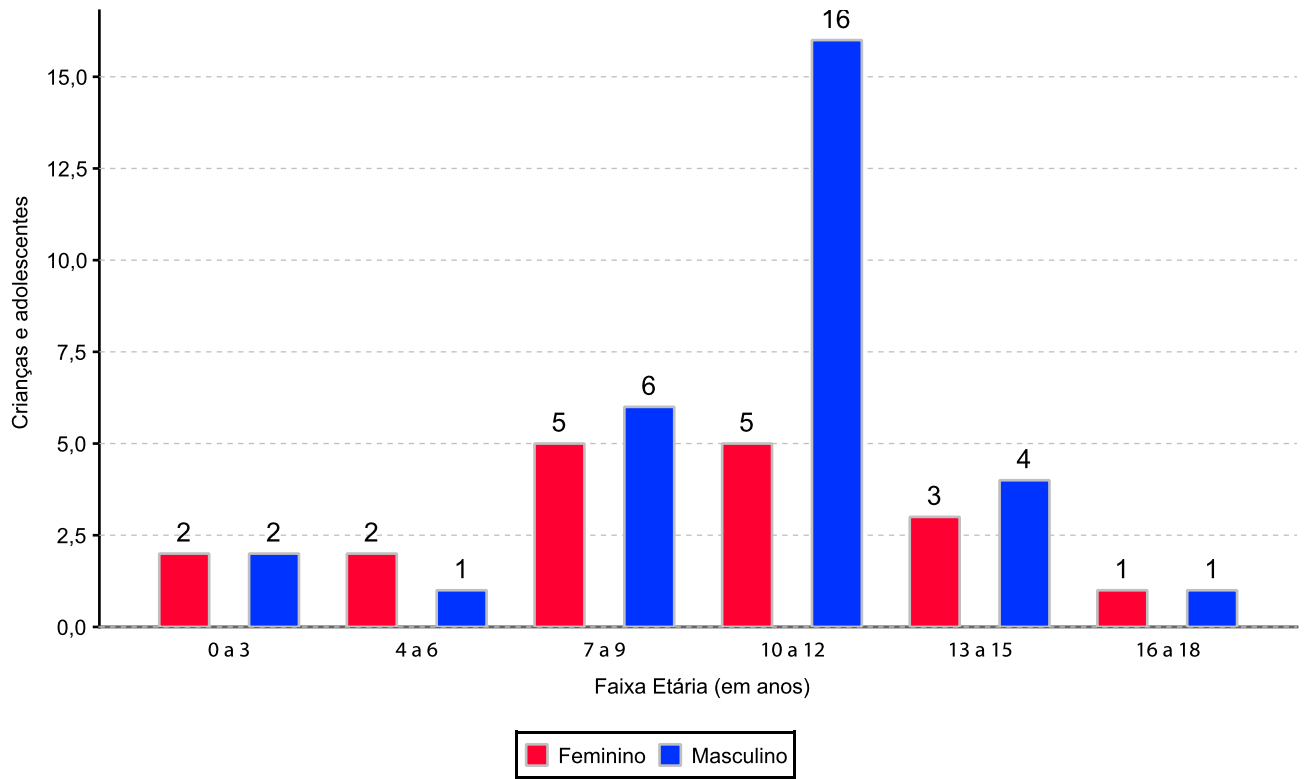

Crianças e adolescentes portadores de deficiência

Apresentam deficiência	nº de c/a	%
Sim	4	8,33
Não	44	91,67
Total	48	100,00

Detalhamento das crianças e adolescentes portadores de deficiência

Categoria	nº de c/a	%
outros	2	50,00
deficiência mental	1	25,00
deficiência múltipla	1	25,00
Total	4	100,00

Crianças e adolescentes abrigados que necessitam de tratamento de saúde especial

Necessidade de tratamento de saúde especial	nº de c/a	%
Sim	7	14,58
Não	38	79,17
Não informado	3	6,25
Total	48	100,00

Doenças mais comuns

Doenças mais comuns	Incidência	%
ACOMPANHAMENTO PSICOLÓGICO	5	38,46
DIFICULDADES FONOAUDIOLÓGICAS (TRATAMENTO FONOAUDIOLÓGICO)	4	30,77
DIFICULDADES PSICO-MOTORAS (TRATAMENTO	3	23,08
TRANSTORNOS MENTAIS	1	7,69
Total	13	100,00

Tempo de institucionalização das crianças e adolescentes que se encontram em regime de abrigo

Crianças e adolescentes que estão abrigados	nº de c/a	%
há menos de 6 meses	7	14,58
há mais de 6 meses e há menos de 1 ano	12	25,00
há mais de 1 ano e há menos de 2 anos	12	25,00
há mais de 2 anos e há menos de 3 anos	5	10,42
há mais de 3 anos e há menos de 4 anos	4	8,33
há mais de 4 anos e há menos de 5 anos	4	8,33
há mais de 5 anos e há menos de 10 anos	4	8,33
Total	48	100,00

Percentual – tempo de abrigamento

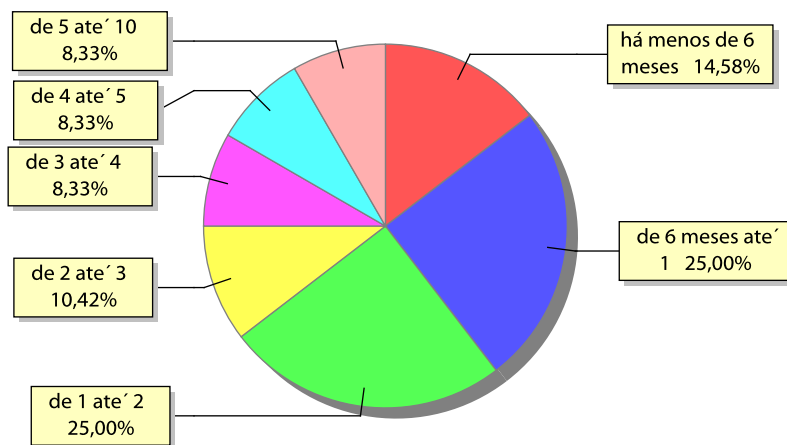

Motivo de abrigamento

Motivo	nº de c/a	%	feminino	masculino
CARÊNCIA DE RECURSOS MATERIAIS DA FAMÍLIA OU RESPONSÁVEIS	10	20,83	1	9
RESPONSÁVEL IMPOSSIBILITADO DE CUIDAR POR MOTIVO DE DOENÇA	7	14,58	3	4
ABANDONO PELOS PAIS OU RESPONSÁVEIS	6	12,50	4	2
SITUAÇÃO DE RUA	6	12,50	2	4
NEGLIGÊNCIA	4	8,33	1	3
ABUSOS FÍSICOS OU PSICOLÓGICOS CONTRA A CRIANÇA OU ADOLESCENTE	2	4,17	2	0
EM RAZÃO DE SUA CONDUTA	2	4,17	1	1
PAIS OU RESPONSÁVEIS DEPENDENTES QUÍMICOS OU ALCOOLISTAS	2	4,17	1	1
RISCO DE VIDA NA COMUNIDADE	2	4,17	1	1
ABUSO SEXUAL / SUSPEITA DE ABUSO SEXUAL	1	2,08	1	0
CONFLITOS NO AMBIENTE FAMILIAR	1	2,08	0	1
TRANSFERÊNCIAS	5	10,42	1	4
Total	48	100,00	18	30

Percentual – motivo de abrigamento

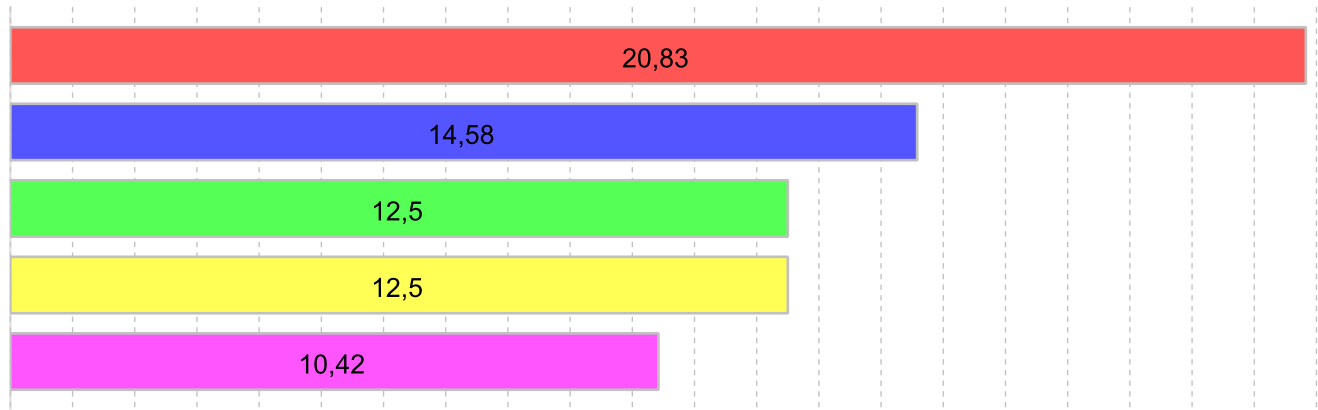

- CARÊNCIA DE RECURSOS MATERIAIS DA FAMÍLIA OU RESPONSÁVEIS 20,83%
- RESPONSÁVEL IMPOSSIBILITADO DE CUIDAR POR MOTIVO DE DOENÇA 14,58%
- ABANDONO PELOS PAIS OU RESPONSÁVEIS 12,50%
- SITUAÇÃO DE RUA 12,50%
- TRANSFERÊNCIAS 10,42%

Motivo de desabrigamento

Motivo	nº de c/a	%	feminino	masculino
REINTEGRAÇÃO FAMILIAR	11	44,00	5	6
NÃO INFORMADO	7	28,00	0	7
ALCANÇOU A MAIORIDADE	4	16,00	1	3
EVASÃO	3	12,00	0	3
Total	25	100,00	6	19

Relação entre visitação e Ação de Destituição do Poder Familiar (DPF)

Situação	Faixa Etária	nº de c/a	%	nº de c/a com DPF
Sem Visita		15	31,26	0
	0 a 3	2	4,17	0
	7 a 9	3	6,25	0
	10 a 12	8	16,67	0
	13 a 15	2	4,17	0
Com Visita		31	64,59	0
	0 a 3	1	2,08	0
	4 a 6	2	4,17	0
	7 a 9	8	16,67	0
	10 a 12	13	27,08	0
	13 a 15	5	10,42	0
	16 a 18	2	4,17	0
Não Informada		2	4,16	0
Total		48	100,00	0

Detalhamento dos vínculos biológicos das crianças e adolescentes abrigados

Crianças e adolescentes	nº de c/a	%
órfãos	1	2,08
Pai e/ou mãe vivo(s)	45	93,75
Pai e mãe desconhecidos	2	4,17
Total	48	100,00

Detalhamento dos vínculos jurídicos das crianças e adolescentes abrigados
Crianças e adolescentes com pai e/ou mãe vivo(s)

Crianças e adolescentes	nº de c/a	%
Sem DPF	45	100,00
Total	45	100,00

Crianças e adolescentes aptos à adoção

Crianças e adolescentes	nº de c/a	%
Órfãos	1	33,33
Pai e mãe desconhecidos	2	66,67
Total	3	100,00

Perfil dos Aptos à adoção

Critério	órfãos	DPF	Pais Desconhecidos	Total
Sexo				
Feminino	0	0	1	1
Masculino	1	0	1	2
Total	1	0	2	3
Tempo Abrigamento				
há menos de 6 meses	0	0	2	2
há mais de 2 anos e há menos de 3 anos	1	0	0	1
Total	1	0	2	3
Deficiências				
Não	1	0	2	3
Total	1	0	2	3
Faixa Etária				
0 a 3	0	0	1	1
4 a 6	0	0	1	1
10 a 12	1	0	0	1
Total	1	0	2	3
Doenças importantes				
Não	1	0	2	3
Total	1	0	2	3

Distribuição por tempo de abrigamento das crianças e adolescentes aptos à adoção em relação aos indicadores de saúde e funcionalidade

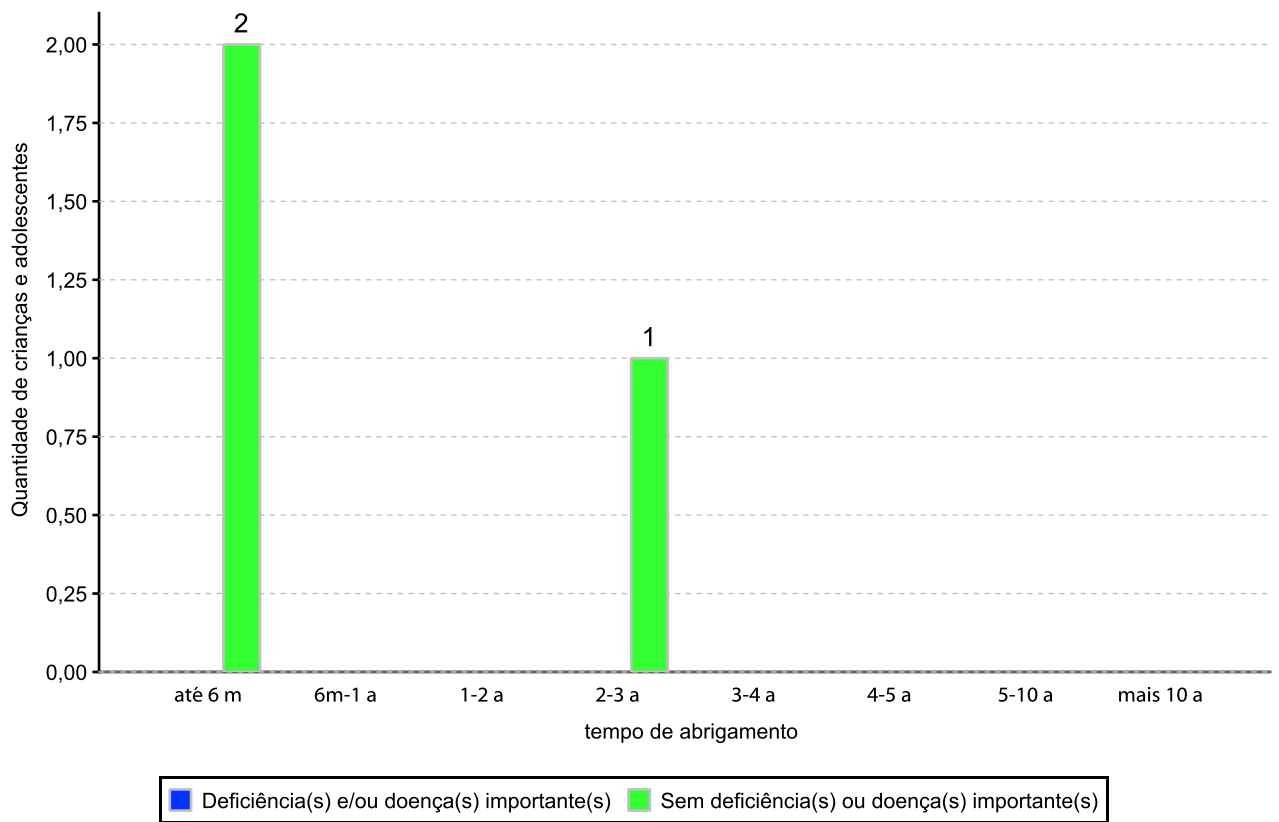

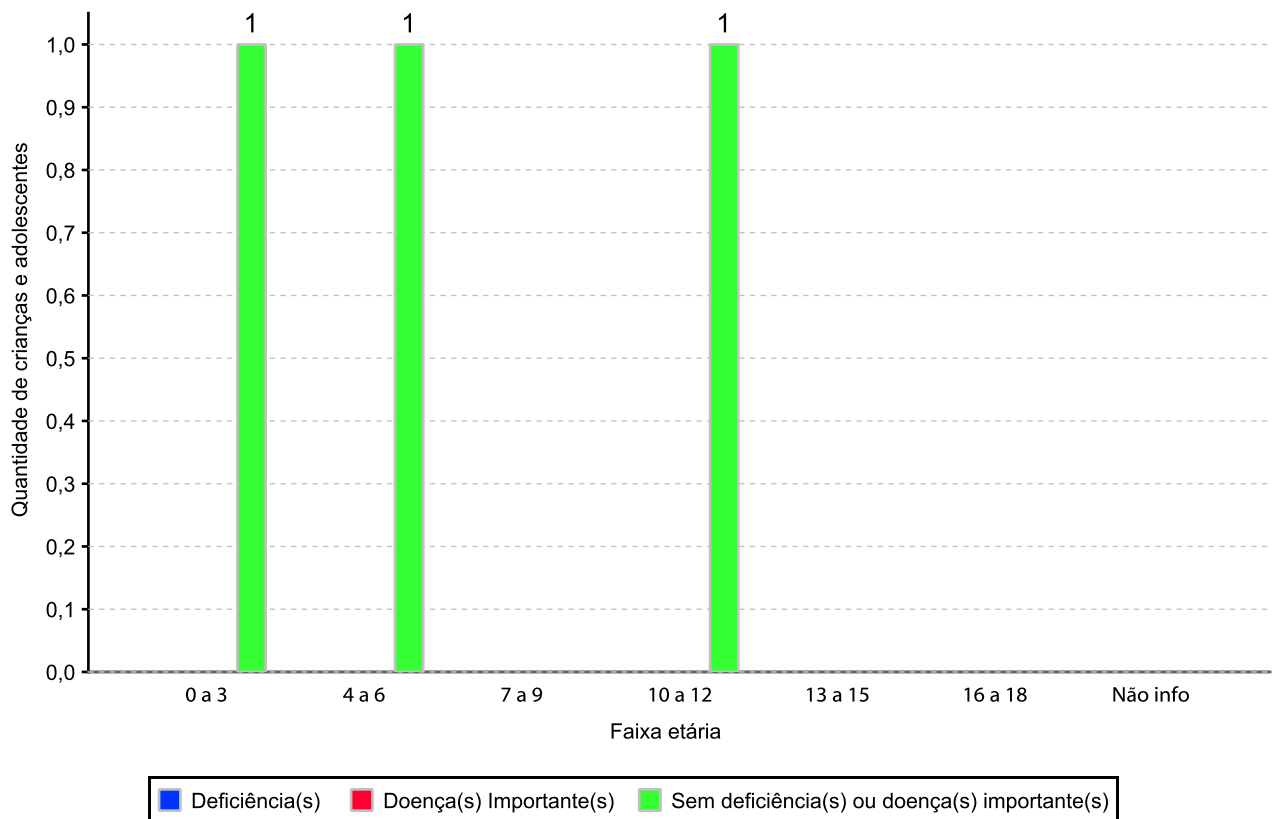
Distribuição por faixa etária das crianças e adolescentes aptos à adoção em relação aos indicadores de saúde e funcionalidade

Panorama da situação da c/a no sistema de justiça

	nº de c/a
Sem ações judiciais e sem PA na PJIJ abrigado menos de 6 meses	7
Sem ações judiciais e sem PA na PJIJ abrigado mais de 6 meses	41
Total	48

Distribuição percentual de ações e procedimentos administrativos
