

Distribuição da população infanto-juvenil abrigada no Município ITAGUAÍ Total de abrigos, de crianças e adolescentes e dos aptos à adoção

nº de abrigos	nº de c/a	% de c/a no Estado	aptos à adoção	% aptos à adoção
2	14	0,40	0	0,00

Responsabilidade pelas crianças e adolescentes abrigados Origem da população infanto-juvenil abrigada no Município analisado

Município	Abrigados	%
ITAGUAÍ	14	100,00

Distribuição da população infanto-juvenil oriunda do Município analisado pelos demais Municípios do Estado

Município de localização do abrigado	Abrigados	%
ITAGUAÍ	14	93,33
RIO DE JANEIRO 3ª Promotoria Botafogo Copacabana Lagoa Rocinha	1	6,67
Total	15	100,00

Faixa etária das crianças e adolescentes

Faixa Etária	nº de c/a	%
0 a 3	1	7,14
4 a 6	2	14,29
7 a 9	2	14,29
10 a 12	3	21,43
13 a 15	4	28,57
16 a 18	2	14,29
Total	14	100,00

Percentual de crianças e adolescentes abrigados por faixa etária

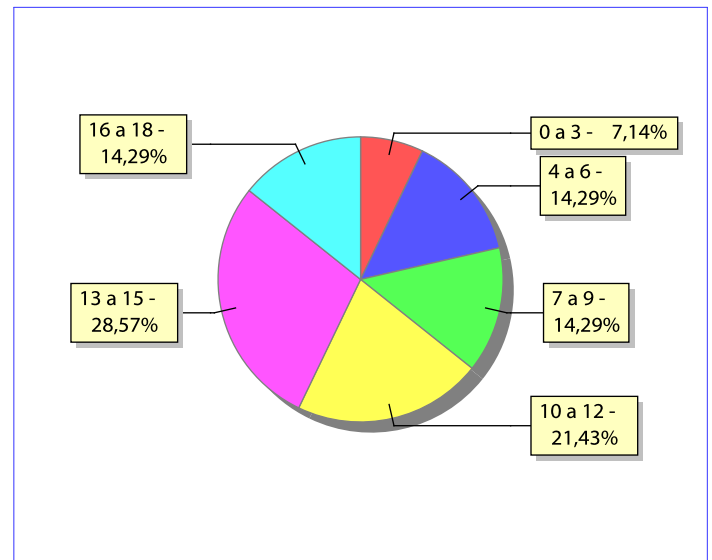

Distribuição das crianças e adolescentes abrigados por sexo e faixa etária

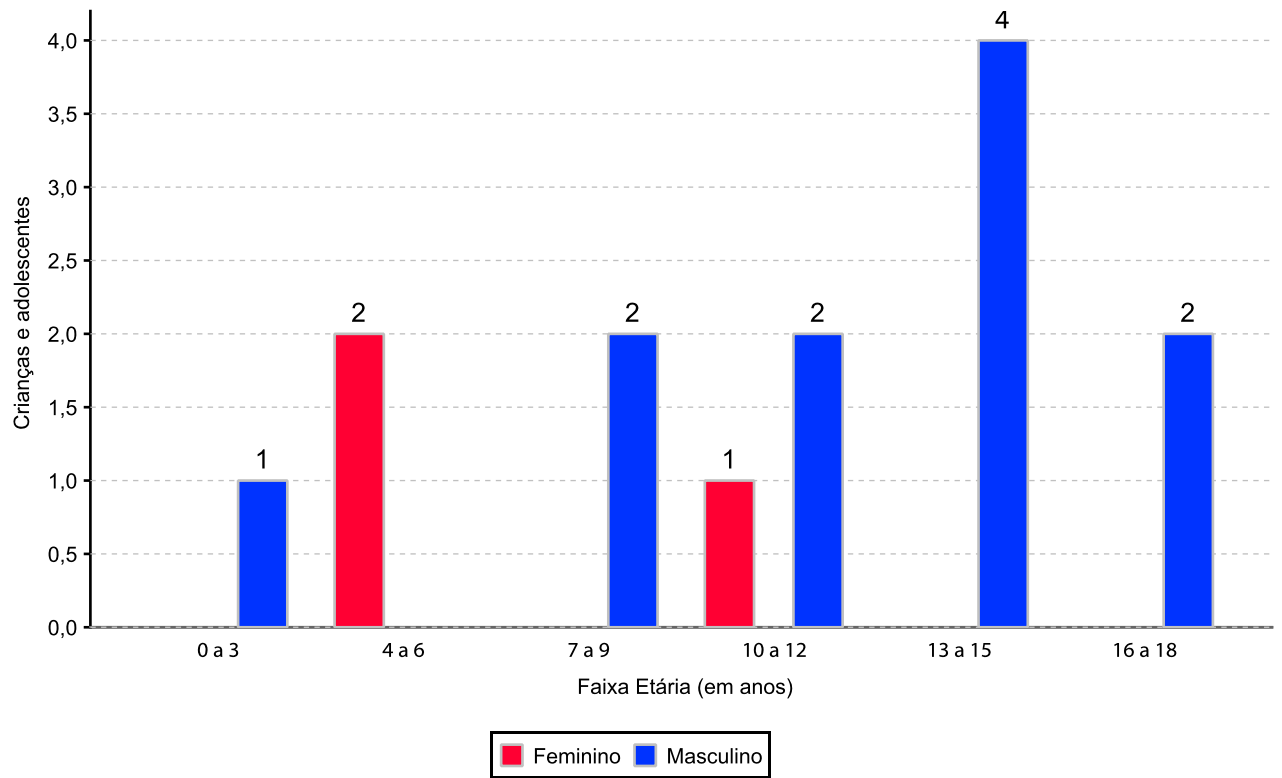

Crianças e adolescentes portadores de deficiência

Apresentam deficiência	nº de c/a	%
Sim	2	14,29
Não	12	85,71
Total	14	100,00

Detalhamento das crianças e adolescentes portadores de deficiência

Categoria	nº de c/a	%
deficiência mental	1	50,00
outros	1	50,00
Total	2	100,00

Crianças e adolescentes abrigados que necessitam de tratamento de saúde especial

Necessidade de tratamento de saúde especial	nº de c/a	%
Sim	8	57,14
Não	3	21,43
Não informado	3	21,43
Total	14	100,00

Doenças mais comuns

Doenças mais comuns	Incidência	%
ACOMPANHAMENTO PSICOLÓGICO	4	36,36
DIFICULDADES FONOAUDIOLÓGICAS (TRATAMENTO FONOAUDIOLÓGICO)	2	18,18
TRANSTORNOS MENTAIS	2	18,18
CARDIOPATIAS	1	9,09
DEPENDÊNCIA QUÍMICA (ÁLCOOL OU DROGAS)	1	9,09
DIFICULDADES PSICO-MOTORAS (TRATAMENTO)	1	9,09
Total	11	100,00

Tempo de institucionalização das crianças e adolescentes que se encontram em regime de abrigo

Crianças e adolescentes que estão abrigados	nº de c/a	%
há menos de 6 meses	6	42,86
há mais de 6 meses e há menos de 1 ano	3	21,43
há mais de 1 ano e há menos de 2 anos	2	14,29
há mais de 2 anos e há menos de 3 anos	1	7,14
há mais de 3 anos e há menos de 4 anos	1	7,14
há mais de 4 anos e há menos de 5 anos	1	7,14
Total	14	100,00

Percentual – tempo de abrigamento

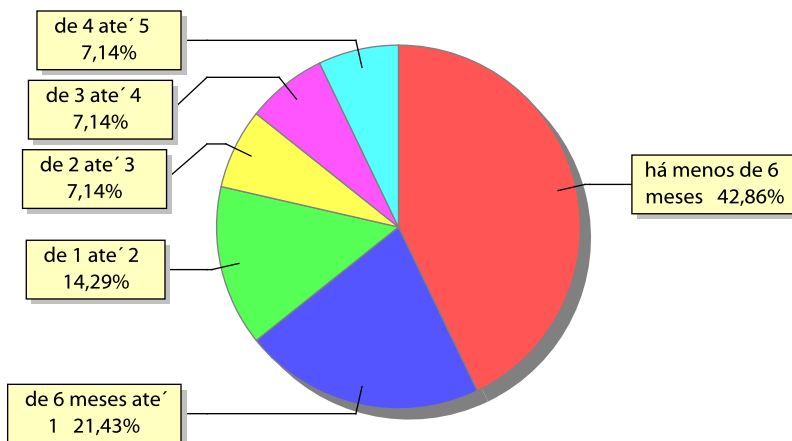

Motivo de abrigamento

Motivo	nº de c/a	%	feminino	masculino
ABANDONO PELOS PAIS OU RESPONSÁVEIS	3	21,43	1	2
NEGLIGÊNCIA	3	21,43	0	3
ABUSOS FÍSICOS OU PSICOLÓGICOS CONTRA A CRIANÇA OU ADOLESCENTE	2	14,29	2	0
SITUAÇÃO DE RUA	2	14,29	0	2
CARÊNCIA DE RECURSOS MATERIAIS DA FAMÍLIA OU RESPONSÁVEIS	1	7,14	0	1
OUTROS	1	7,14	0	1
RISCO DE VIDA NA COMUNIDADE	1	7,14	0	1
TRANSFERÊNCIAS	1	7,14	0	1
Total	14	100,00	3	11

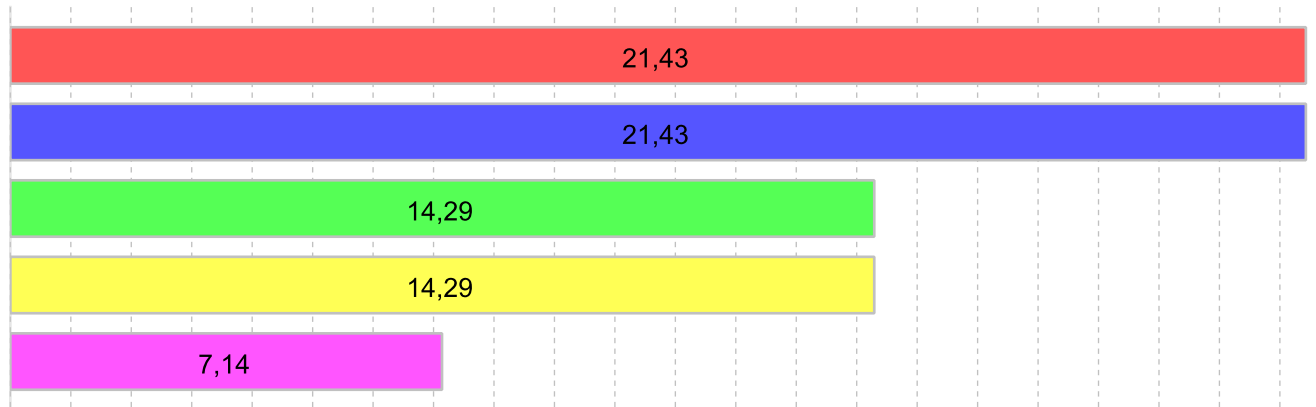
Percentual – motivo de abrigamento

ABANDONO PELOS PAIS OU RESPONSÁVEIS	21,43%	NEGLIGÊNCIA	21,43%
ABUSOS FÍSICOS OU PSICOLÓGICOS CONTRA A CRIANÇA OU ADOLESCENTE	14,29%	SITUAÇÃO DE RUA	14,29%
CARÊNCIA DE RECURSOS MATERIAIS DA FAMÍLIA OU RESPONSÁVEIS	7,14%		

Motivo de desabrigamento

Motivo	nº de c/a	%	feminino	masculino
EVASÃO	12	42,86	3	9
REINTEGRAÇÃO FAMILIAR	6	21,43	3	3
NÃO INFORMADO	5	17,86	2	3
COLOCAÇÃO EM FAMÍLIA SUBSTITUTA	3	10,71	2	1
ALCANÇOU A MAIORIDADE	1	3,57	1	0
OUTROS	1	3,57	0	1
Total	28	100,00	11	17

Relação entre visitação e Ação de Destituição do Poder Familiar (DPF)

Situação	Faixa Etária	nº de c/a	%	nº de c/a com DPF
Sem Visita		6	42,85	2
	0 a 3	1	7,14	0
	4 a 6	2	14,29	1
	7 a 9	1	7,14	0
	10 a 12	1	7,14	1
	13 a 15	1	7,14	0
Com Visita		8	57,15	0
	7 a 9	1	7,14	0
	10 a 12	2	14,29	0
	13 a 15	3	21,43	0
	16 a 18	2	14,29	0
Total		14	100,00	2

Detalhamento dos vínculos biológicos das crianças e adolescentes abrigados

Crianças e adolescentes	nº de c/a	%
Pai e/ou mãe vivo(s)	14	100,00
Total	14	100,00

Detalhamento dos vínculos jurídicos das crianças e adolescentes abrigados Crianças e adolescentes com pai e/ou mãe vivo(s)

Crianças e adolescentes	nº de c/a	%
Sem DPF	12	85,71
Com DPF	2	14,29
Total	14	100,00

Panorama da situação da c/a no sistema de justiça

	nº de c/a
Com ações judiciais e com PA na PJIJ	1
Com ações judiciais e sem PA na PJIJ	3
Sem ações judiciais e com PA na PJIJ	1
Sem ações judiciais e sem PA na PJIJ abrigado menos de 6 meses	5
Sem ações judiciais e sem PA na PJIJ abrigado mais de 6 meses	4
Total	14

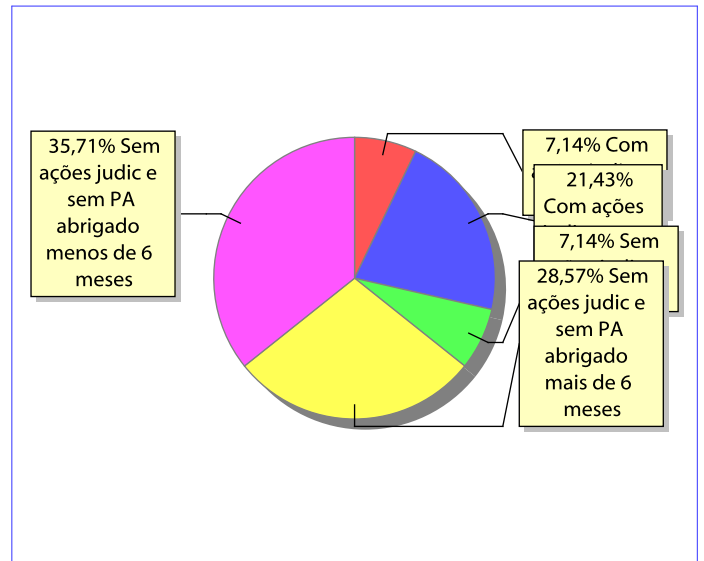
Distribuição percentual de ações e procedimentos administrativos

Ações Judiciais / Procedimentos Administrativos (PA) na PJIJ	nº de ações	nº de PA
REPRESENTAÇÃO EM FACE DOS PAIS OU RESPONSÁVEL (ART. 249, ECA)	4	0
AÇÃO DE DESTITUIÇÃO DO PODER FAMILIAR	2	0
PROCEDIMENTO ADMINISTRATIVO NA PROMOTORIA COM AÇÃO JUDICIAL	0	1
PROCEDIMENTO ADMINISTRATIVO NA PROMOTORIA SEM AÇÃO JUDICIAL	0	1
Total	6	2

Ações Judiciais / Procedimentos Administrativos (PA) na PJIJ por faixa etária	0 a 3	4 a 6	7 a 9	10 a 12	13 a 15	16 a 18	total
REPRESENTAÇÃO EM FACE DOS PAIS OU RESPONSÁVEL (ART. 249, ECA)	0	0	0	0	2	2	4
AÇÃO DE DESTITUIÇÃO DO PODER FAMILIAR	0	0	1	1	0	0	2
PROCEDIMENTO ADMINISTRATIVO NA PROMOTORIA SEM AÇÃO JUDICIAL	0	0	0	0	0	1	1
PROCEDIMENTO ADMINISTRATIVO NA PROMOTORIA COM AÇÃO JUDICIAL	0	0	0	1	0	0	1
Total	0	0	1	2	2	3	8