

Distribuição da população infanto-juvenil abrigada no Município ITAPERUNA Total de abrigos, de crianças e adolescentes e dos aptos à adoção

nº de abrigos	nº de c/a	% de c/a no Estado	aptos à adoção	% aptos à adoção
4	59	1,67	3	5,08

Responsabilidade pelas crianças e adolescentes abrigados Origem da população infanto-juvenil abrigada no Município analisado

Município	Abrigados	%
ITAPERUNA	56	94,92
MIRACEMA	3	5,08
Total	59	100,00

Distribuição da população infanto-juvenil oriunda do Município analisado pelos demais Municípios do Estado

Município de localização do abrigado	Abrigados	%
ITAPERUNA	56	98,25
CARMO	1	1,75
Total	57	100,00

Faixa etária das crianças e adolescentes

Faixa Etária	nº de c/a	%
0 a 3	2	3,39
4 a 6	5	8,47
7 a 9	6	10,17
10 a 12	12	20,34
13 a 15	24	40,68
16 a 18	10	16,95
Total	59	100,00

Percentual de crianças e adolescentes abrigados por faixa etária

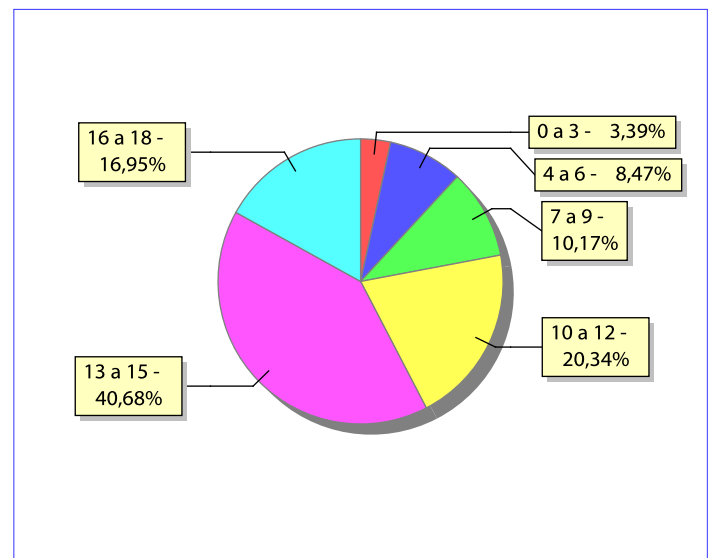

Distribuição das crianças e adolescentes abrigados por sexo e faixa etária

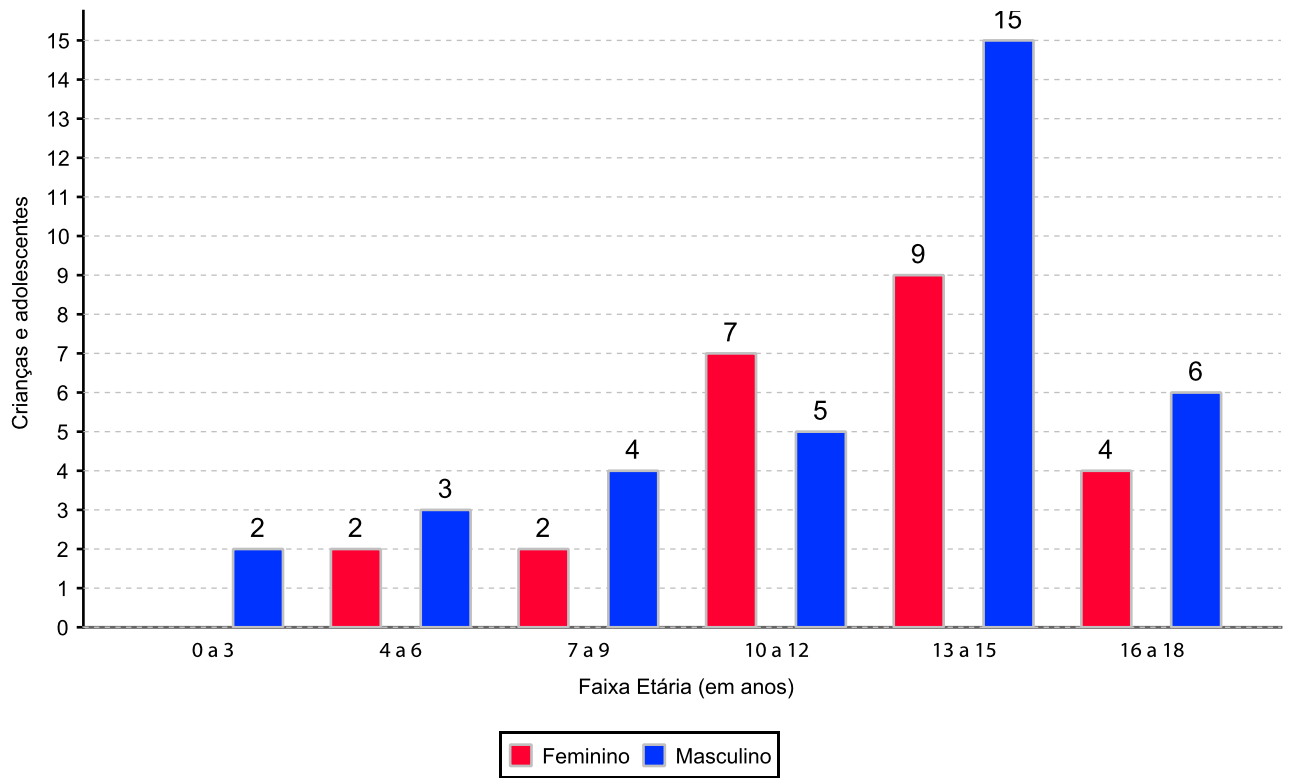

Crianças e adolescentes portadores de deficiência

Apresentam deficiência	nº de c/a	%
Sim	20	33,90
Não	39	66,10
Total	59	100,00

Detalhamento das crianças e adolescentes portadores de deficiência

Categoria	nº de c/a	%
deficiência múltipla	16	80,00
deficiência mental	2	10,00
deficiência auditiva/deficiência visual	1	5,00
outros	1	5,00
Total	20	100,00

Crianças e adolescentes abrigados que necessitam de tratamento de saúde especial

Necessidade de tratamento de saúde especial	nº de c/a	%
Sim	21	35,59
Não	38	64,41
Total	59	100,00

Doenças mais comuns

Doenças mais comuns	Incidência	%
TRANSTORNOS MENTAIS	20	54,05
DIFICULDADES FONOAUDIOLÓGICAS (TRATAMENTO FONOAUDIOLÓGICO)	6	16,22
DIFICULDADES PSICO-MOTORAS (TRATAMENTO ACOMPANHAMENTO PSICOLÓGICO)	5	13,51
ALERGIA	1	2,70
ASMA OU BRONQUITE	1	2,70
CARDIOPATIAS	1	2,70
DESNUTRIÇÃO	1	2,70
DOENÇAS DO APARELHO DIGESTIVO	1	2,70
Total	37	100,00

Tempo de institucionalização das crianças e adolescentes que se encontram em regime de abrigo

Crianças e adolescentes que estão abrigados	nº de c/a	%
há mais de 6 meses e há menos de 1 ano	4	6,78
há mais de 1 ano e há menos de 2 anos	9	15,25
há mais de 2 anos e há menos de 3 anos	5	8,47
há mais de 3 anos e há menos de 4 anos	25	42,37
há mais de 5 anos e há menos de 10 anos	15	25,42
há mais de 10 anos	1	1,69
Total	59	100,00

Percentual – tempo de abrigamento

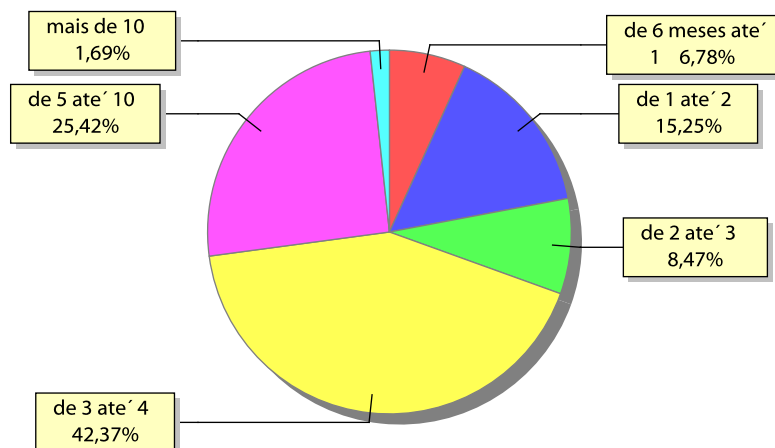

Motivo de abrigamento

Motivo	nº de c/a	%	feminino	masculino
PAIS OU RESPONSÁVEIS DEPENDENTES QUÍMICOS OU ALCOOLISTAS	15	25,42	5	10
CARÊNCIA DE RECURSOS MATERIAIS DA FAMÍLIA OU RESPONSÁVEIS	11	18,64	6	5
RISCO DE VIDA NA COMUNIDADE	11	18,64	5	6
ABANDONO PELOS PAIS OU RESPONSÁVEIS	9	15,25	4	5
NEGLIGÊNCIA	4	6,78	0	4
RESPONSÁVEL CUMPRINDO PENA PRIVATIVA DE LIBERDADE	4	6,78	3	1
DEVOLUÇÃO POR TENTATIVA DE COLOCAÇÃO FAMILIAR MAL SUCEDIDA	2	3,39	0	2
ABUSO SEXUAL / SUSPEITA DE ABUSO SEXUAL	1	1,69	1	0
ABUSOS FÍSICOS OU PSICOLÓGICOS CONTRA A CRIANÇA OU ADOLESCENTE	1	1,69	0	1
TRANSFERÊNCIAS	1	1,69	0	1
Total	59	100,00	24	35

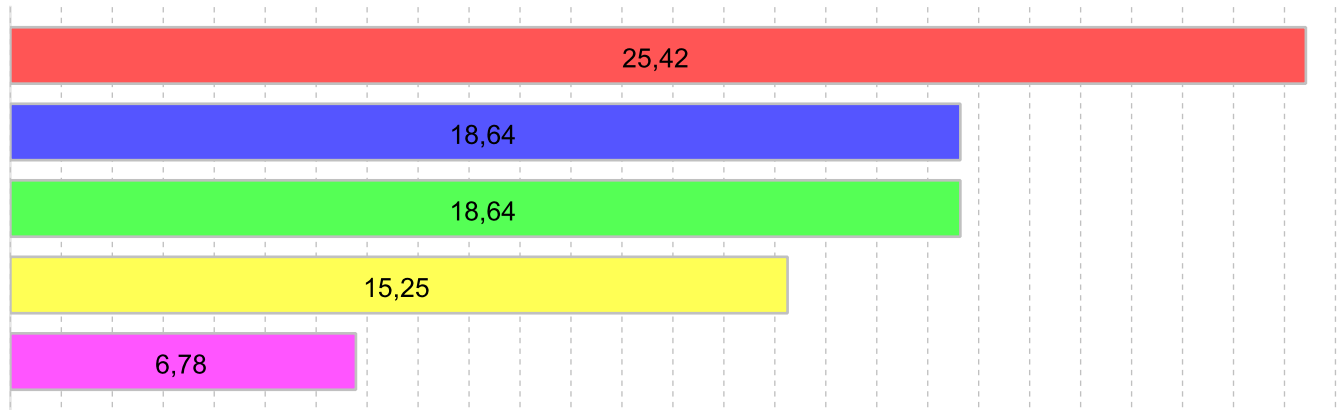
Percentual – motivo de abrigamento

■ PAIS OU RESPONSÁVEIS DEPENDENTES QUÍMICOS OU ALCOOLISTAS	25,42%
■ CARÊNCIA DE RECURSOS MATERIAIS DA FAMÍLIA OU RESPONSÁVEIS	18,64%
■ RISCO DE VIDA NA COMUNIDADE	18,64%
■ ABANDONO PELOS PAIS OU RESPONSÁVEIS	15,25%
■ RESPONSÁVEL CUMPRINDO PENA PRIVATIVA DE LIBERDADE	6,78%

Motivo de desabrigamento

Motivo	nº de c/a	%	feminino	masculino
REINTEGRAÇÃO FAMILIAR	5	45,45	2	3
ALCANÇOU A MAIORIDADE	3	27,27	2	1
COLOCAÇÃO EM FAMÍLIA SUBSTITUTA	1	9,09	1	0
ÓBITO	1	9,09	0	1
OUTROS	1	9,09	0	1
Total	11	100,00	5	6

Relação entre visitação e Ação de Destituição do Poder Familiar (DPF)

Situação	Faixa Etária	nº de c/a	%	nº de c/a com DPF
Sem Visita		44	74,58	6
	4 a 6	4	6,78	1
	7 a 9	4	6,78	0
	10 a 12	8	13,56	2
	13 a 15	20	33,90	3
	16 a 18	8	13,56	0
Com Visita		13	22,03	0
	0 a 3	2	3,39	0
	4 a 6	1	1,69	0
	7 a 9	2	3,39	0
	10 a 12	4	6,78	0
	13 a 15	4	6,78	0
Não Informada		2	3,39	0
Total		59	100,00	6

Detalhamento dos vínculos biológicos das crianças e adolescentes abrigados

Crianças e adolescentes	nº de c/a	%
órfãos	3	5,08
Pai e/ou mãe vivo(s)	56	94,92
Total	59	100,00

Detalhamento dos vínculos jurídicos das crianças e adolescentes abrigados Crianças e adolescentes com pai e/ou mãe vivo(s)

Crianças e adolescentes	nº de c/a	%
Sem DPF	50	89,29
Com DPF	6	10,71
Total	56	100,00

Crianças e adolescentes aptos à adoção

Crianças e adolescentes	nº de c/a	%
Órfãos	3	100,00
Total	3	100,00

Perfil dos Aptos à adoção

Critério	órfãos	DPF	Pais Desconhecidos	Total
Sexo				
Feminino	2	0	0	2
Masculino	1	0	0	1
Total	3	0	0	3
Tempo Abrigamento				
há mais de 5 anos e há menos de 10 anos	3	0	0	3
Total	3	0	0	3
Deficiências				
Não	1	0	0	1
Sim	2	0	0	2
Total	3	0	0	3
Faixa Etária				
13 a 15	1	0	0	1
16 a 18	2	0	0	2
Total	3	0	0	3
Doenças importantes				
Não	1	0	0	1
Sim	2	0	0	2
Total	3	0	0	3

Distribuição por tempo de abrigamento das crianças e adolescentes aptos à adoção em relação aos indicadores de saúde e funcionalidade

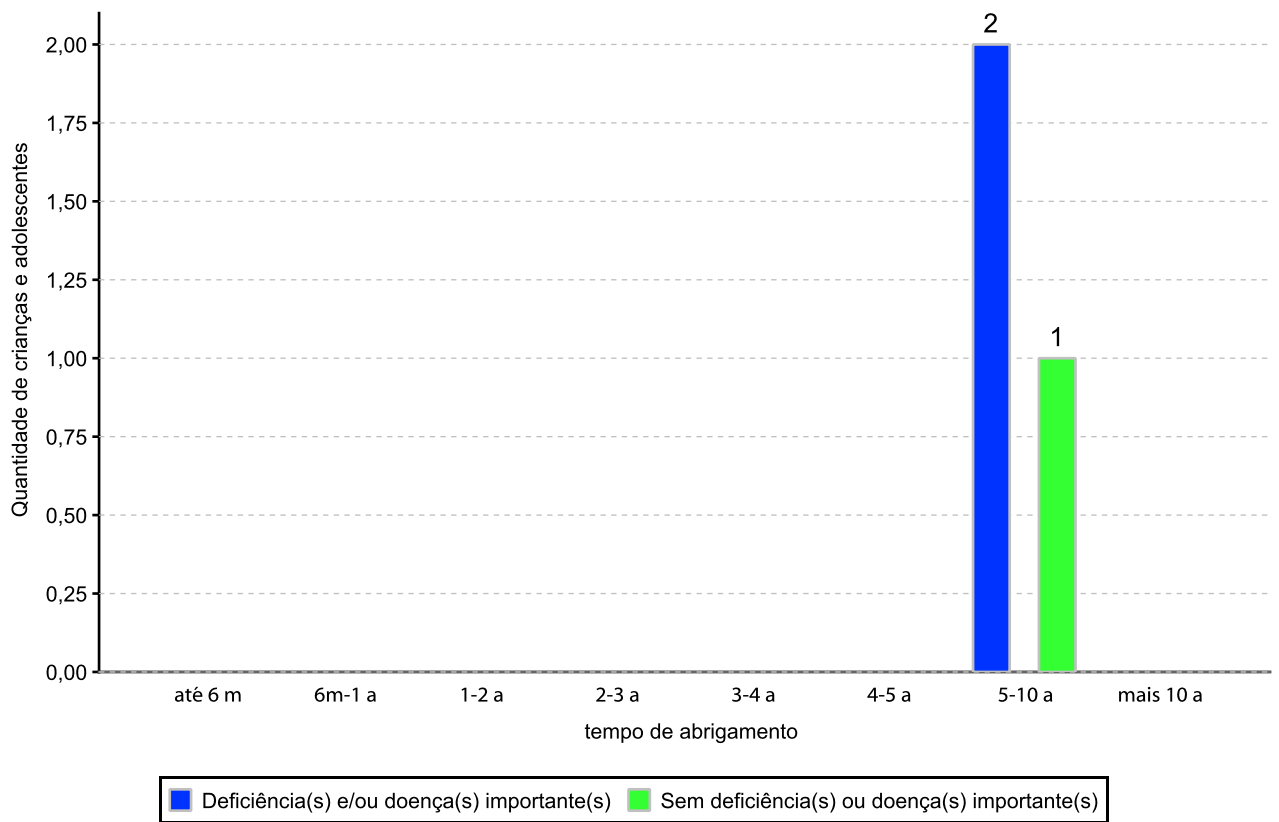

Distribuição por faixa etária das crianças e adolescentes aptos à adoção em relação aos indicadores de saúde e funcionalidade

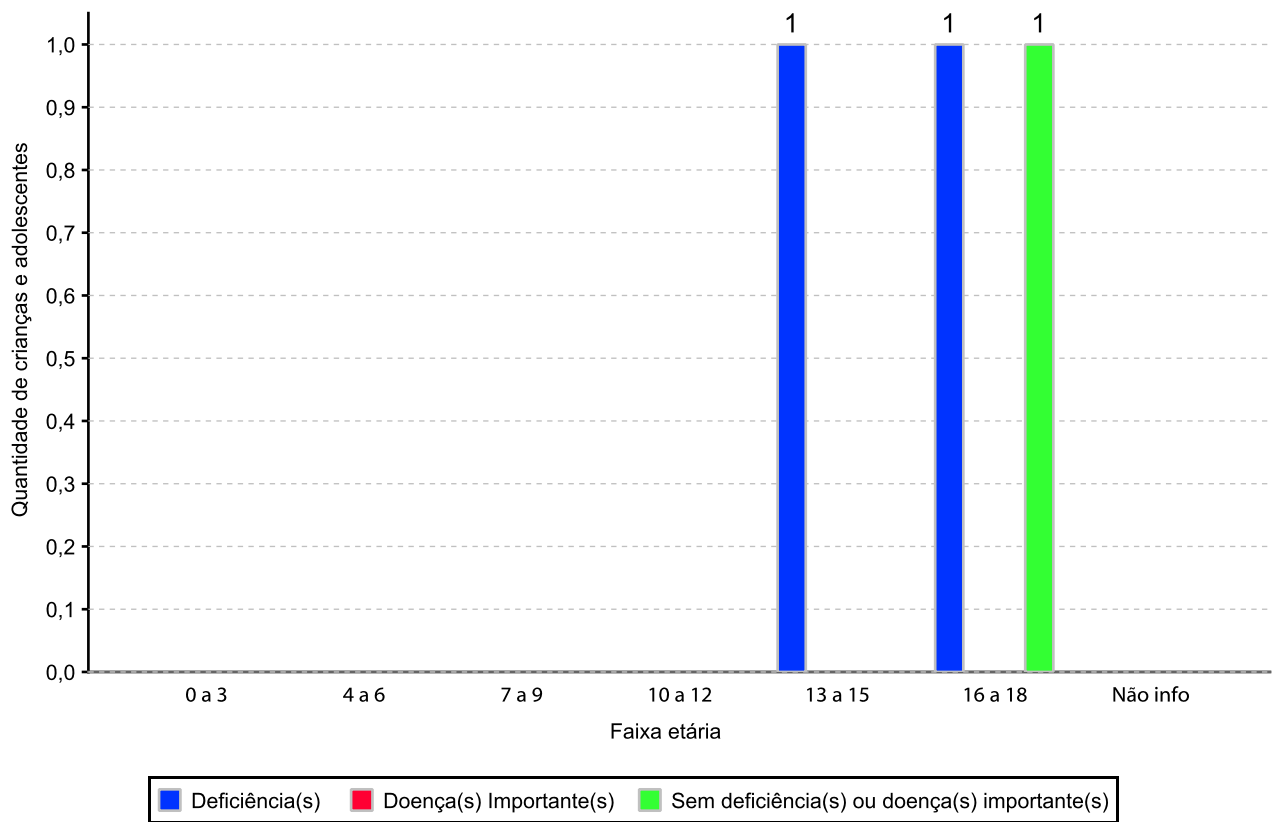

Panorama da situação da c/a no sistema de justiça

	nº de c/a
Com ações judiciais e sem PA na PJIJ	12
Sem ações judiciais e com PA na PJIJ	1
Sem ações judiciais e sem PA na PJIJ abrigado mais de 6 meses	46
Total	59

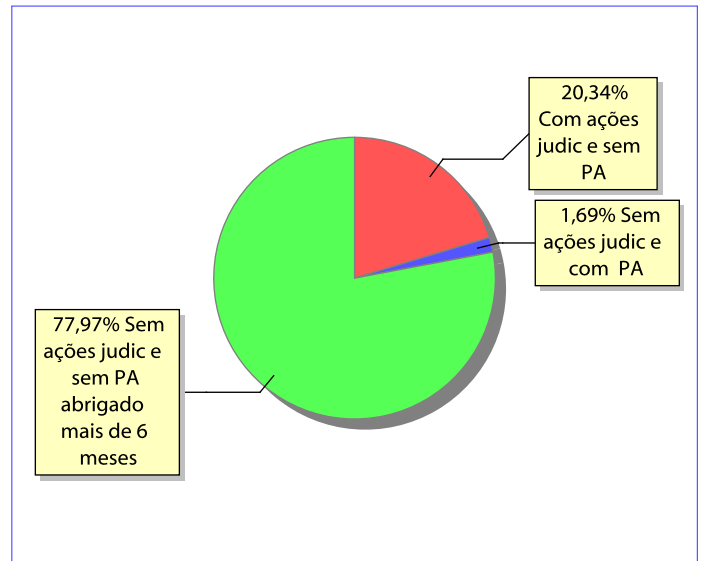
Distribuição percentual de ações e procedimentos administrativos

Ações Judiciais / Procedimentos Administrativos (PA) na PJIJ	nº de ações	nº de PA
AÇÃO DE DESTITUIÇÃO DO PODER FAMILIAR	6	0
REPRESENTAÇÃO EM FACE DOS PAIS OU RESPONSÁVEL (ART. 249, ECA)	6	0
AÇÃO DE ADOÇÃO	2	0
PROCEDIMENTO ADMINISTRATIVO NA PROMOTORIA SEM AÇÃO JUDICIAL	0	1
Total	14	1

Ações Judiciais / Procedimentos Administrativos (PA) na PJIJ por faixa etária	0 a 3	4 a 6	7 a 9	10 a 12	13 a 15	16 a 18	total
REPRESENTAÇÃO EM FACE DOS PAIS OU RESPONSÁVEL (ART. 249, ECA)	0	0	0	4	2	0	6
AÇÃO DE DESTITUIÇÃO DO PODER FAMILIAR	0	1	0	1	4	0	6
AÇÃO DE ADOÇÃO	0	0	0	1	1	0	2
PROCEDIMENTO ADMINISTRATIVO NA PROMOTORIA SEM AÇÃO JUDICIAL	0	0	0	0	1	0	1
Total	0	1	0	6	8	0	15