

**Distribuição da população infanto-juvenil abrigada no Município MANGARATIBA  
Total de abrigos, de crianças e adolescentes e dos aptos à adoção**

nº de abrigos	nº de c/a	% de c/a no Estado	aptos à adoção	% aptos à adoção
1	9	0,25	0	0,00

**Responsabilidade pelas crianças e adolescentes abrigados  
Origem da população infanto-juvenil abrigada no Município analisado**

Município	Abrigados	%
MANGARATIBA	9	100,00

**Distribuição da população infanto-juvenil oriunda do Município analisado pelos demais Municípios do Estado**

Município de localização do abrigado	Abrigados	%
MANGARATIBA	9	69,23
ANGRA DOS REIS	4	30,77
<b>Total</b>	<b>13</b>	<b>100,00</b>

**Faixa etária das crianças e adolescentes**

Faixa Etária	nº de c/a	%
0 a 3	2	22,22
4 a 6	2	22,22
7 a 9	1	11,11
10 a 12	2	22,22
13 a 15	2	22,22
<b>Total</b>	<b>9</b>	<b>100,00</b>

**Percentual de crianças e adolescentes abrigados por faixa etária**

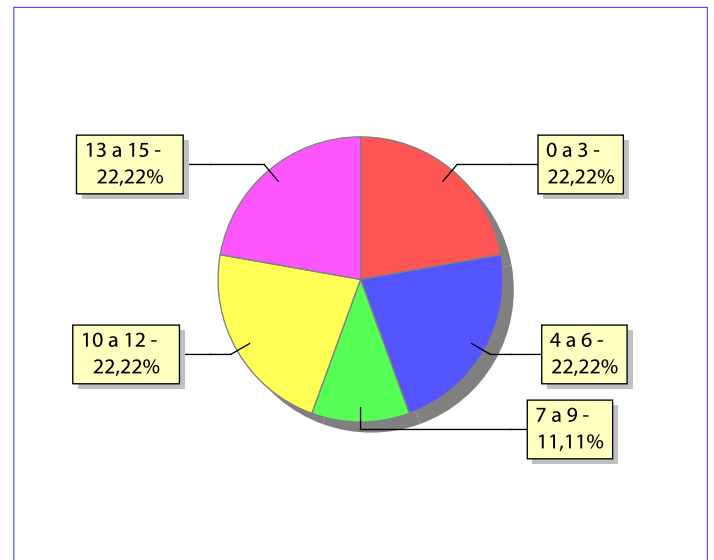

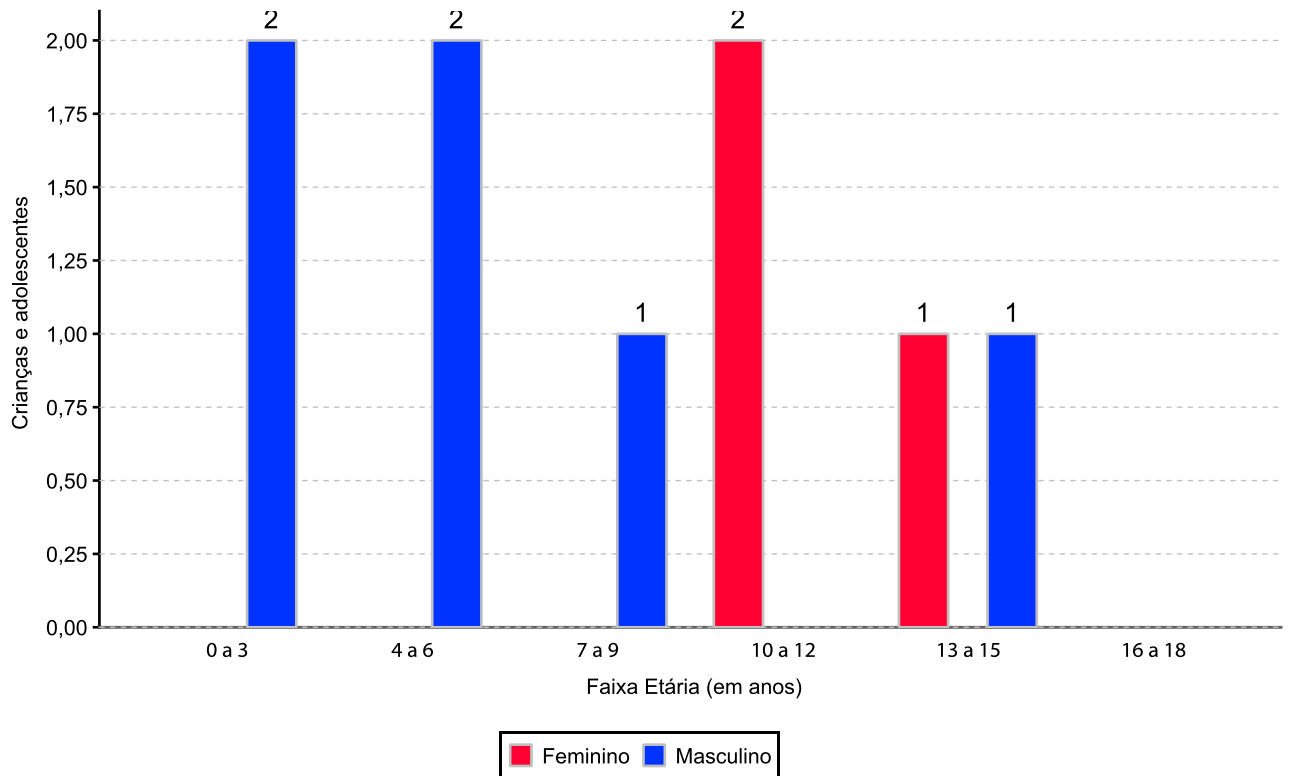
**Distribuição das crianças e adolescentes abrigados por sexo e faixa etária**

**Crianças e adolescentes abrigados que necessitam de tratamento de saúde especial**

Necessidade de tratamento de saúde especial	nº de c/a	%
Sim	1	11,11
Não	7	77,78
Não informado	1	11,11
<b>Total</b>	<b>9</b>	<b>100,00</b>

**Doenças mais comuns**

Doenças mais comuns	Incidência	%
TRANSTORNOS MENTAIS	1	100,00
<b>Total</b>	<b>1</b>	<b>100,00</b>

**Tempo de institucionalização das crianças e adolescentes que se encontram em regime de abrigo**

<b>Crianças e adolescentes que estão abrigados</b>	<b>nº de c/a</b>	<b>%</b>
há mais de 6 meses e há menos de 1 ano	2	22,22
há mais de 1 ano e há menos de 2 anos	5	55,56
há mais de 2 anos e há menos de 3 anos	2	22,22
<b>Total</b>	<b>9</b>	<b>100,00</b>

### Motivo de abrigamento

Motivo	nº de c/a	%	feminino	masculino
ABANDONO PELOS PAIS OU RESPONSÁVEIS	3	33,33	0	3
NEGLIGÊNCIA	3	33,33	1	2
ABUSO SEXUAL / SUSPEITA DE ABUSO SEXUAL	2	22,22	2	0
PAIS OU RESPONSÁVEIS DEPENDENTES QUÍMICOS OU ALCOOLISTAS	1	11,11	0	1
<b>Total</b>	<b>9</b>	<b>100,00</b>	<b>3</b>	<b>6</b>

### Motivo de desabrigamento

Motivo	nº de c/a	%	feminino	masculino
REINTEGRAÇÃO FAMILIAR	2	66,67	0	2
OUTROS	1	33,33	0	1
<b>Total</b>	<b>3</b>	<b>100,00</b>	<b>0</b>	<b>3</b>

### Relação entre visitação e Ação de Destituição do Poder Familiar (DPF)

Situação	Faixa Etária	nº de c/a	%	nº de c/a com DPF
<b>Sem Visita</b>		<b>2</b>	<b>22,22</b>	<b>0</b>
	7 a 9	1	11,11	0
	10 a 12	1	11,11	0
<b>Com Visita</b>		<b>7</b>	<b>77,77</b>	<b>1</b>
	0 a 3	2	22,22	0
	4 a 6	2	22,22	0
	10 a 12	1	11,11	0
	13 a 15	2	22,22	1
<b>Total</b>		<b>9</b>	<b>100,00</b>	<b>1</b>

### Detalhamento dos vínculos biológicos das crianças e adolescentes abrigados

Crianças e adolescentes	nº de c/a	%
Pai e/ou mãe vivo(s)	9	100,00
<b>Total</b>	<b>9</b>	<b>100,00</b>

### Detalhamento dos vínculos jurídicos das crianças e adolescentes abrigados Crianças e adolescentes com pai e/ou mãe vivo(s)

Crianças e adolescentes	nº de c/a	%
Sem DPF	8	88,89
Com DPF	1	11,11
<b>Total</b>	<b>9</b>	<b>100,00</b>

#### Panorama da situação da c/a no sistema de justiça

	nº de c/a
Com ações judiciais e sem PA na PJIJ	1
Sem ações judiciais e sem PA na PJIJ abrigado mais de 6 meses	8
<b>Total</b>	<b>9</b>

#### Distribuição percentual de ações e procedimentos administrativos

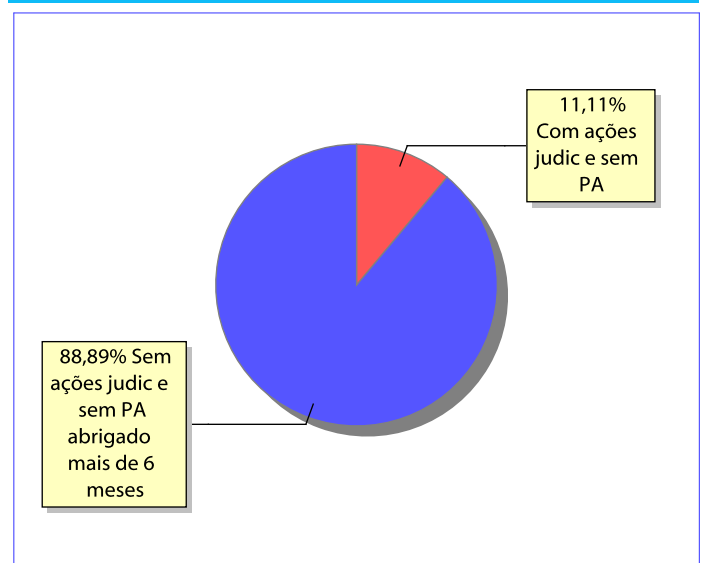

Ações Judiciais / Procedimentos Administrativos (PA) na PJIJ	nº de ações	nº de PA
AÇÃO DE DESTITUIÇÃO DO PODER FAMILIAR	1	0
<b>Total</b>	<b>1</b>	<b>0</b>

Ações Judiciais / Procedimentos Administrativos (PA) na PJIJ por faixa etária	0 a 3	4 a 6	7 a 9	10 a 12	13 a 15	16 a 18	total
AÇÃO DE DESTITUIÇÃO DO PODER FAMILIAR	0	0	0	0	1	0	1
<b>Total</b>	<b>0</b>	<b>0</b>	<b>0</b>	<b>0</b>	<b>1</b>	<b>0</b>	<b>1</b>