

**Distribuição da população infanto-juvenil abrigada no Município NITERÓI  
Total de abrigos, de crianças e adolescentes e dos aptos à adoção**

nº de abrigos	nº de c/a	% de c/a no Estado	aptos à adoção	% aptos à adoção
11	185	5,22	19	10,27

**Responsabilidade pelas crianças e adolescentes abrigados  
Origem da população infanto-juvenil abrigada no Município analisado**

Município	Abrigados	%
NITERÓI	142	76,76
SÃO GONÇALO	25	13,51
MARICÁ	4	2,16
ITABORAÍ	3	1,62
RIO DE JANEIRO 1ª Promotoria Irajá Madureira	2	1,08
BELFORD ROXO	1	0,54
CACHOEIRAS DE MACACU	1	0,54
DUQUE DE CAXIAS	1	0,54
JAPERI	1	0,54
MAGÉ	1	0,54
PETRÓPOLIS	1	0,54
RIO DE JANEIRO 8ª Promotoria Jacarezinho Penha Ramos Vigário Geral	1	0,54
SÃO JOÃO DE MERITI	1	0,54
SAQUAREMA	1	0,54
<b>Total</b>	<b>185</b>	<b>100,00</b>

**Distribuição da população infanto-juvenil oriunda do Município analisado pelos demais Municípios do Estado**

Município de localização do abrigado	Abrigados	%
NITERÓI	142	90,45
SÃO GONÇALO	9	5,73
ITABORAÍ	2	1,27
AREAL	2	1,27
RIO DE JANEIRO 4ª Promotoria Tijuca Vila Isabel	1	0,64
TERESÓPOLIS	1	0,64
<b>Total</b>	<b>157</b>	<b>100,00</b>

**Faixa etária das crianças e adolescentes**

Faixa Etária	nº de c/a	%
0 a 3	11	5,95
4 a 6	15	8,11
7 a 9	39	21,08
10 a 12	54	29,19
13 a 15	40	21,62
16 a 18	26	14,05
<b>Total</b>	<b>185</b>	<b>100,00</b>

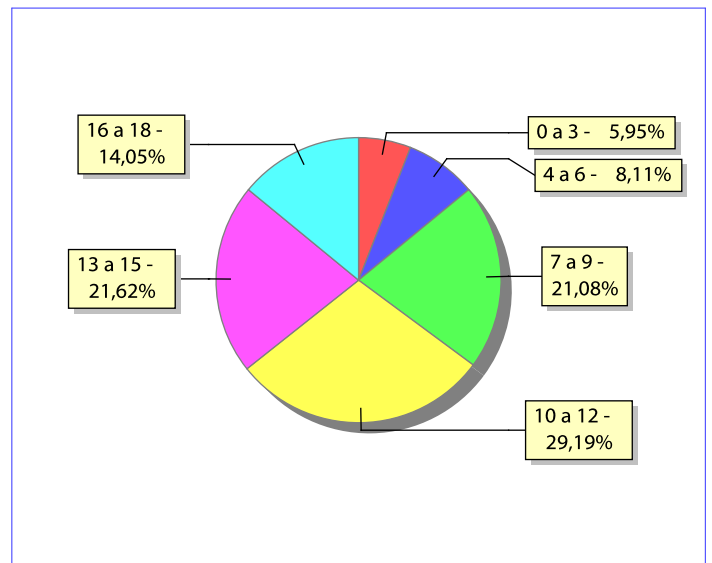
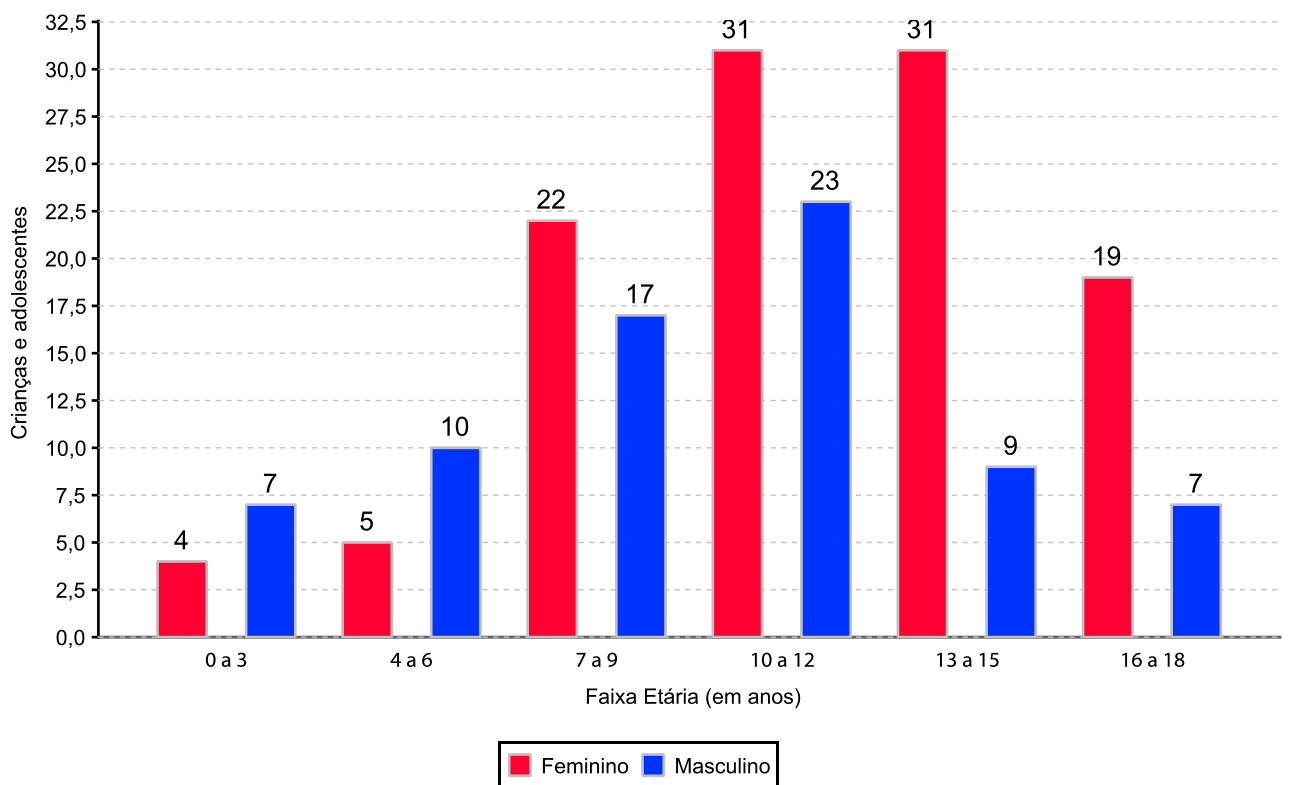
**Percentual de crianças e adolescentes abrigados por faixa etária**

**Distribuição das crianças e adolescentes abrigados por sexo e faixa etária**

### Crianças e adolescentes portadores de deficiência

Apresentam deficiência	nº de c/a	%
Sim	17	9,19
Não	168	90,81
<b>Total</b>	<b>185</b>	<b>100,00</b>

### Detalhamento das crianças e adolescentes portadores de deficiência

Categoria	nº de c/a	%
outros	9	52,94
deficiência mental	3	17,65
deficiência física	2	11,76
deficiência múltipla	2	11,76
deficiência auditiva/deficiência visual	1	5,88
<b>Total</b>	<b>17</b>	<b>100,00</b>

## Crianças e adolescentes abrigados que necessitam de tratamento de saúde especial

Necessidade de tratamento de saúde especial	nº de c/a	%
Sim	85	45,95
Não	91	49,19
Não informado	9	4,86
<b>Total</b>	<b>185</b>	<b>100,00</b>

## Doenças mais comuns

Doenças mais comuns	Incidência	%
ACOMPANHAMENTO PSICOLÓGICO	47	35,61
DIFICULDADES FONOAUDIOLÓGICAS (TRATAMENTO FONOAUDIOLÓGICO)	22	16,67
DIFICULDADES PSICO-MOTORAS (TRATAMENTO	15	11,36
ENCEFALOPATIA	15	11,36
HIV Positivo	15	11,36
TRANSTORNOS MENTAIS	8	6,06
EPILEPSIA	3	2,27
ASMA OU BRONQUITE	2	1,52
DEPENDÊNCIA QUÍMICA (ÁLCOOL OU DROGAS)	1	0,76
DOENÇA RENAL	1	0,76
DOENÇAS DO APARELHO DIGESTIVO	1	0,76
OUTRAS DOENÇAS	1	0,76
TUBERCULOSE	1	0,76
<b>Total</b>	<b>132</b>	<b>100,00</b>

### Tempo de institucionalização das crianças e adolescentes que se encontram em regime de abrigo

Crianças e adolescentes que estão abrigados	nº de c/a	%
há menos de 6 meses	7	3,78
há mais de 6 meses e há menos de 1 ano	41	22,16
há mais de 1 ano e há menos de 2 anos	21	11,35
há mais de 2 anos e há menos de 3 anos	22	11,89
há mais de 3 anos e há menos de 4 anos	14	7,57
há mais de 4 anos e há menos de 5 anos	7	3,78
há mais de 5 anos e há menos de 10 anos	60	32,43
há mais de 10 anos	13	7,03
<b>Total</b>	<b>185</b>	<b>100,00</b>

### Percentual – tempo de abrigamento

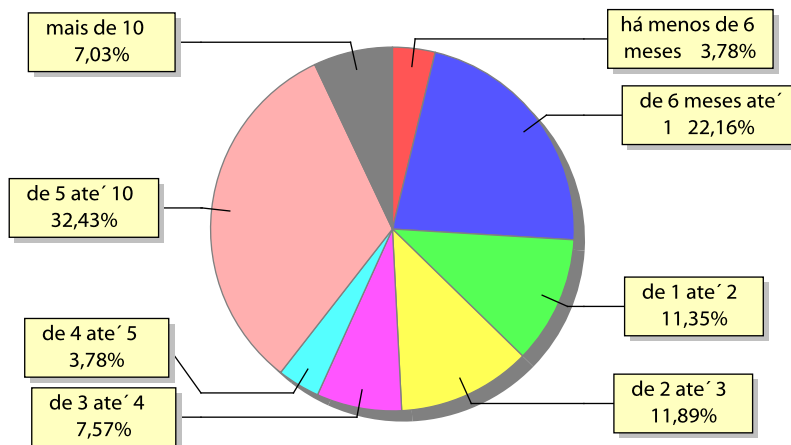

**Motivo de abrigamento**

Motivo	nº de c/a	%	feminino	masculino
CARÊNCIA DE RECURSOS MATERIAIS DA FAMÍLIA OU RESPONSÁVEIS	63	34,05	42	21
NEGLIGÊNCIA	18	9,73	10	8
ABANDONO PELOS PAIS OU RESPONSÁVEIS	15	8,11	9	6
ABUSOS FÍSICOS OU PSICOLÓGICOS CONTRA A CRIANÇA OU ADOLESCENTE	15	8,11	7	8
ORFANDADE	15	8,11	8	7
SITUAÇÃO DE RUA	11	5,95	6	5
PAIS OU RESPONSÁVEIS DEPENDENTES QUÍMICOS OU ALCOOLISTAS	9	4,86	6	3
RISCO DE VIDA NA COMUNIDADE	9	4,86	5	4
RESPONSÁVEL IMPOSSIBILITADO DE CUIDAR POR MOTIVO DE DOENÇA	5	2,70	4	1
EM RAZÃO DE SUA CONDUTA	3	1,62	1	2
ABUSO SEXUAL / SUSPEITA DE ABUSO SEXUAL	2	1,08	2	0
DEVOLUÇÃO POR TENTATIVA DE COLOCAÇÃO FAMILIAR MAL SUCEDIDA	2	1,08	1	1
OUTROS	2	1,08	2	0
PROSTITUIÇÃO DOS PAIS	2	1,08	1	1
FALTA DE CRECHE OU ESCOLA EM HORÁRIO INTEGRAL	1	0,54	1	0
RESPONSÁVEL CUMPRINDO PENA PRIVATIVA DE LIBERDADE	1	0,54	0	1
TRANSFERÊNCIAS	12	6,49	7	5
<b>Total</b>	<b>185</b>	<b>100,00</b>	<b>112</b>	<b>73</b>

Percentual – motivo de abrigamento

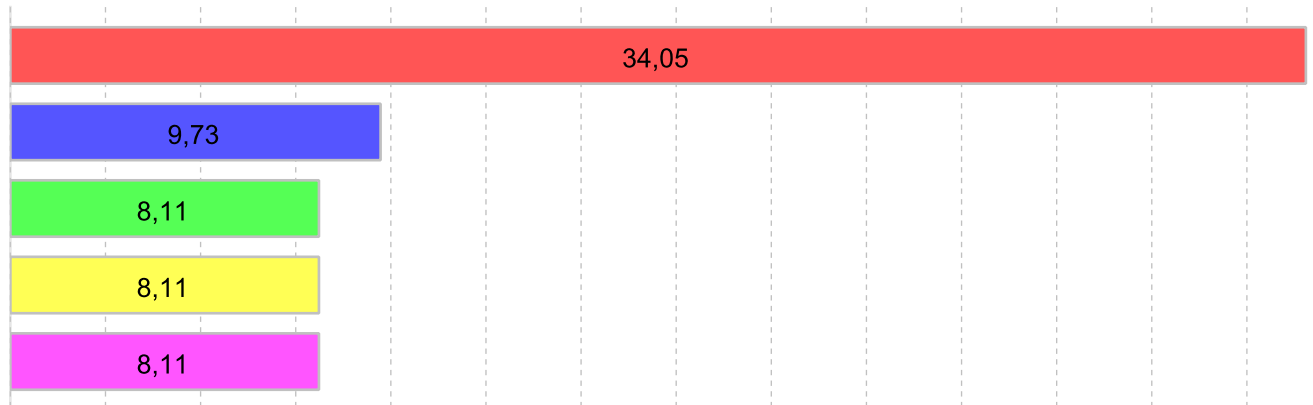

■ CARÊNCIA DE RECURSOS MATERIAIS DA FAMÍLIA OU RESPONSÁVEIS 34,05%
 ■ NEGLIGÊNCIA 9,73%
 ■ ABANDONO PELOS PAIS OU RESPONSÁVEIS 8,11%
 ■ ABUSOS FÍSICOS OU PSICOLÓGICOS CONTRA A CRIANÇA OU ADOLESCENTE 8,11%
 ■ ORFANDEADE 8,11%

Motivo de desabrigamento

Motivo	nº de c/a	%	feminino	masculino
EVASÃO	65	28,14	34	31
REINTEGRAÇÃO FAMILIAR	60	25,97	27	33
NÃO INFORMADO	47	20,35	26	21
ALCANÇOU A MAIORIDADE	32	13,85	13	19
COLOCAÇÃO EM FAMÍLIA SUBSTITUTA	14	6,06	9	5
OUTROS	12	5,19	8	4
ÓBITO	1	0,43	1	0
<b>Total</b>	<b>231</b>	<b>100,00</b>	<b>118</b>	<b>113</b>

**Relação entre visitação e Ação de Destituição do Poder Familiar (DPF)**

Situação	Faixa Etária	nº de c/a	%	nº de c/a com DPF
<b>Sem Visita</b>		<b>85</b>	<b>45,94</b>	<b>13</b>
	0 a 3	5	2,70	1
	4 a 6	8	4,32	2
	7 a 9	16	8,65	3
	10 a 12	20	10,81	4
	13 a 15	22	11,89	2
	16 a 18	14	7,57	1
<b>Com Visita</b>		<b>97</b>	<b>52,43</b>	<b>11</b>
	0 a 3	6	3,24	0
	4 a 6	6	3,24	0
	7 a 9	22	11,89	4
	10 a 12	33	17,84	3
	13 a 15	18	9,73	3
	16 a 18	12	6,49	1
<b>Não Informada</b>		<b>3</b>	<b>1,62</b>	<b>1</b>
<b>Total</b>		<b>185</b>	<b>100,00</b>	<b>25</b>

**Detalhamento dos vínculos biológicos das crianças e adolescentes abrigados**

Crianças e adolescentes	nº de c/a	%
órfãos	17	9,19
Pai e/ou mãe vivo(s)	167	90,27
Pai e mãe desconhecidos	1	0,54
<b>Total</b>	<b>185</b>	<b>100,00</b>

**Detalhamento dos vínculos jurídicos das crianças e adolescentes abrigados**  
**Crianças e adolescentes com pai e/ou mãe vivo(s)**

Crianças e adolescentes	nº de c/a	%
Sem DPF	144	86,23
Com DPF	22	13,17
Com DPF transitada em julgado	1	0,60
<b>Total</b>	<b>167</b>	<b>100,00</b>



**Crianças e adolescentes aptos à adoção**

<b>Crianças e adolescentes</b>	<b>nº de c/a</b>	<b>%</b>
Órfãos	17	89,47
Pai e mãe desconhecidos	1	5,26
Com DPF transitada em julgado	1	5,26
<b>Total</b>	<b>19</b>	<b>100,00</b>

**Perfil dos Aptos à adoção**

<b>Critério</b>	<b>órfãos</b>	<b>DPF</b>	<b>Pais Desconhecidos</b>	<b>Total</b>
<b>Sexo</b>				
Feminino	8	1	1	10
Masculino	9	0	0	9
Total	17	1	1	19
<b>Tempo Abrigamento</b>				
há menos de 6 meses	3	0	0	3
há mais de 6 meses e há menos de 1 ano	1	0	0	1
há mais de 2 anos e há menos de 3 anos	1	1	1	3
há mais de 3 anos e há menos de 4 anos	2	0	0	2
há mais de 5 anos e há menos de 10 anos	7	0	0	7
há mais de 10 anos	3	0	0	3
Total	17	1	1	19
<b>Deficiências</b>				
Não	16	0	0	16
Sim	1	1	1	3
Total	17	1	1	19
<b>Faixa Etária</b>				
4 a 6	1	0	0	1
7 a 9	2	0	0	2
10 a 12	8	1	0	9
13 a 15	2	0	0	2
16 a 18	4	0	1	5
Total	17	1	1	19
<b>Doenças importantes</b>				
Não	10	0	0	10
Sim	7	1	1	9
Total	17	1	1	19

Distribuição por tempo de abrigamento das crianças e adolescentes aptos à adoção em relação aos indicadores de saúde e funcionalidade

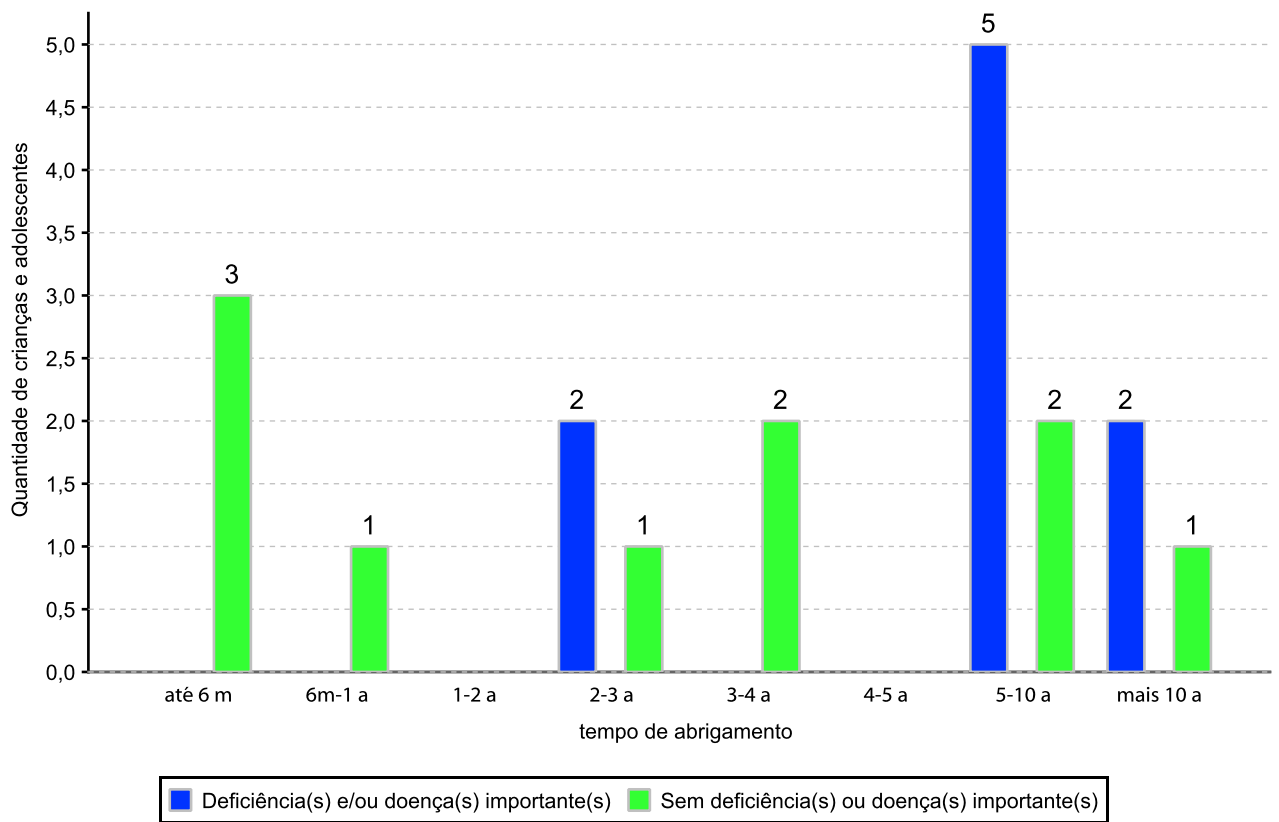

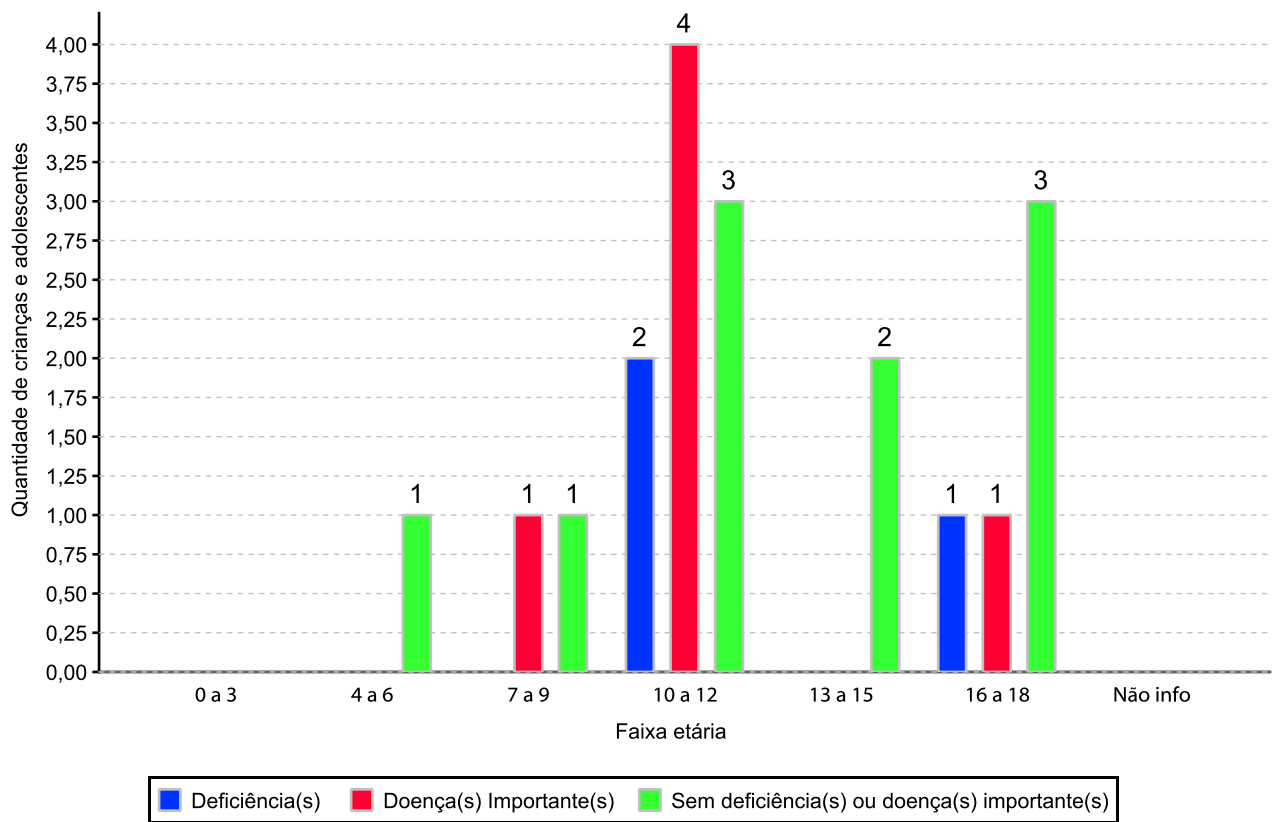
**Distribuição por faixa etária das crianças e adolescentes aptos à adoção em relação aos indicadores de saúde e funcionalidade**

**Panorama da situação da c/a no sistema de justiça**

	nº de c/a
Com ações judiciais e sem PA na PJIJ	55
Sem ações judiciais e sem PA na PJIJ abrigado menos de 6 meses	6
Sem ações judiciais e sem PA na PJIJ abrigado mais de 6 meses	124
<b>Total</b>	<b>185</b>

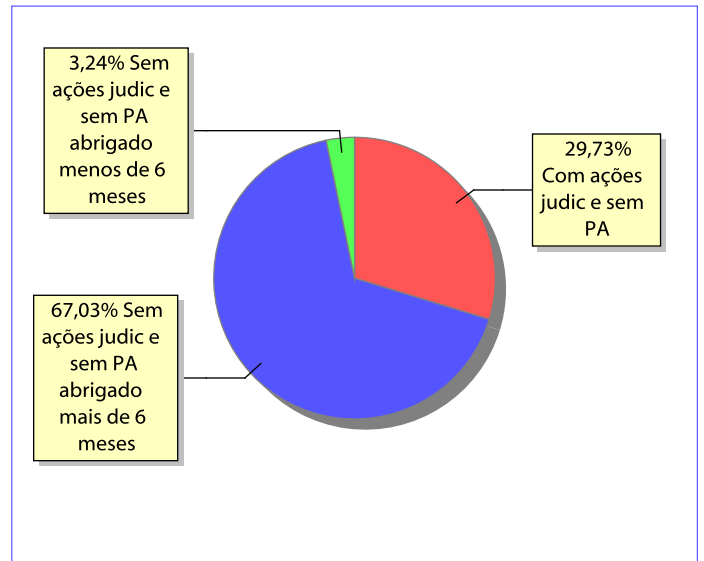
**Distribuição percentual de ações e procedimentos administrativos**

Ações Judiciais / Procedimentos Administrativos (PA) na PJIJ	nº de ações	nº de PA
AÇÃO DE DESTITUIÇÃO DO PODER FAMILIAR	31	0
REPRESENTAÇÃO EM FACE DOS PAIS OU RESPONSÁVEL (ART. 249, ECA)	13	0
AÇÃO DE GUARDA JUDICIAL	7	0
AÇÃO DE ADOÇÃO	5	0
AÇÃO DE REGISTRO CIVIL DE NASCIMENTO	3	0
AÇÃO DE TUTELA	2	0
<b>Total</b>	<b>61</b>	<b>0</b>

Ações Judiciais / Procedimentos Administrativos (PA) na PJIJ por faixa etária	0 a 3	4 a 6	7 a 9	10 a 12	13 a 15	16 a 18	total
AÇÃO DE DESTITUIÇÃO DO PODER FAMILIAR	1	4	8	8	5	5	31
REPRESENTAÇÃO EM FACE DOS PAIS OU RESPONSÁVEL (ART. 249, ECA)	0	1	3	5	4	0	13
AÇÃO DE GUARDA JUDICIAL	2	0	1	3	0	1	7
AÇÃO DE ADOÇÃO	0	0	0	3	2	0	5
AÇÃO DE REGISTRO CIVIL DE NASCIMENTO	0	0	2	0	1	0	3
AÇÃO DE TUTELA	0	0	0	2	0	0	2
<b>Total</b>	<b>3</b>	<b>5</b>	<b>14</b>	<b>21</b>	<b>12</b>	<b>6</b>	<b>61</b>