

Distribuição da população infanto-juvenil abrigada no Município PATY DO ALFERES Total de abrigos, de crianças e adolescentes e dos aptos à adoção

nº de abrigos	nº de c/a	% de c/a no Estado	aptos à adoção	% aptos à adoção
2	46	1,30	0	0,00

Responsabilidade pelas crianças e adolescentes abrigados Origem da população infanto-juvenil abrigada no Município analisado

Município	Abrigados	%
PATY DO ALFERES	38	82,61
MIGUEL PEREIRA	3	6,52
BELFORD ROXO	1	2,17
DUQUE DE CAXIAS	1	2,17
ENGENHEIRO PAULO DE FRONTIN	1	2,17
RIO DE JANEIRO 8ª Promotoria Jacarezinho Penha Ramos Vigário Geral	1	2,17
SÃO JOÃO DE MERITI	1	2,17
Total	46	100,00

Faixa etária das crianças e adolescentes

Faixa Etária	nº de c/a	%
4 a 6	4	8,70
7 a 9	12	26,09
10 a 12	16	34,78
13 a 15	12	26,09
16 a 18	2	4,35
Total	46	100,00

Percentual de crianças e adolescentes abrigados por faixa etária

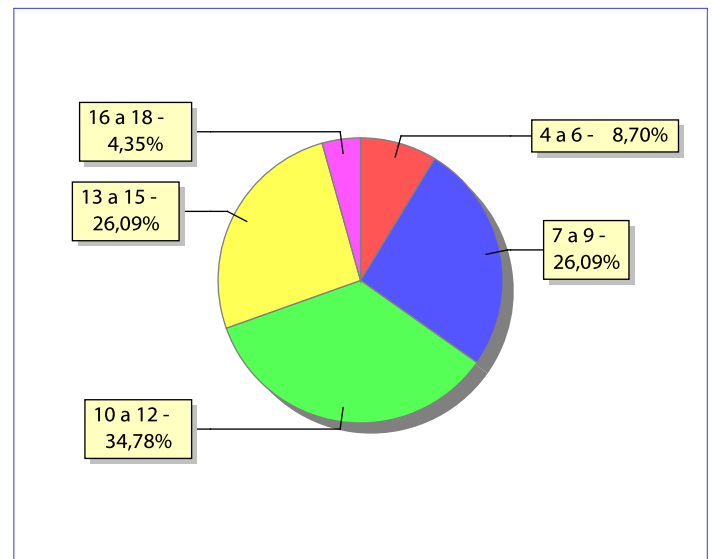

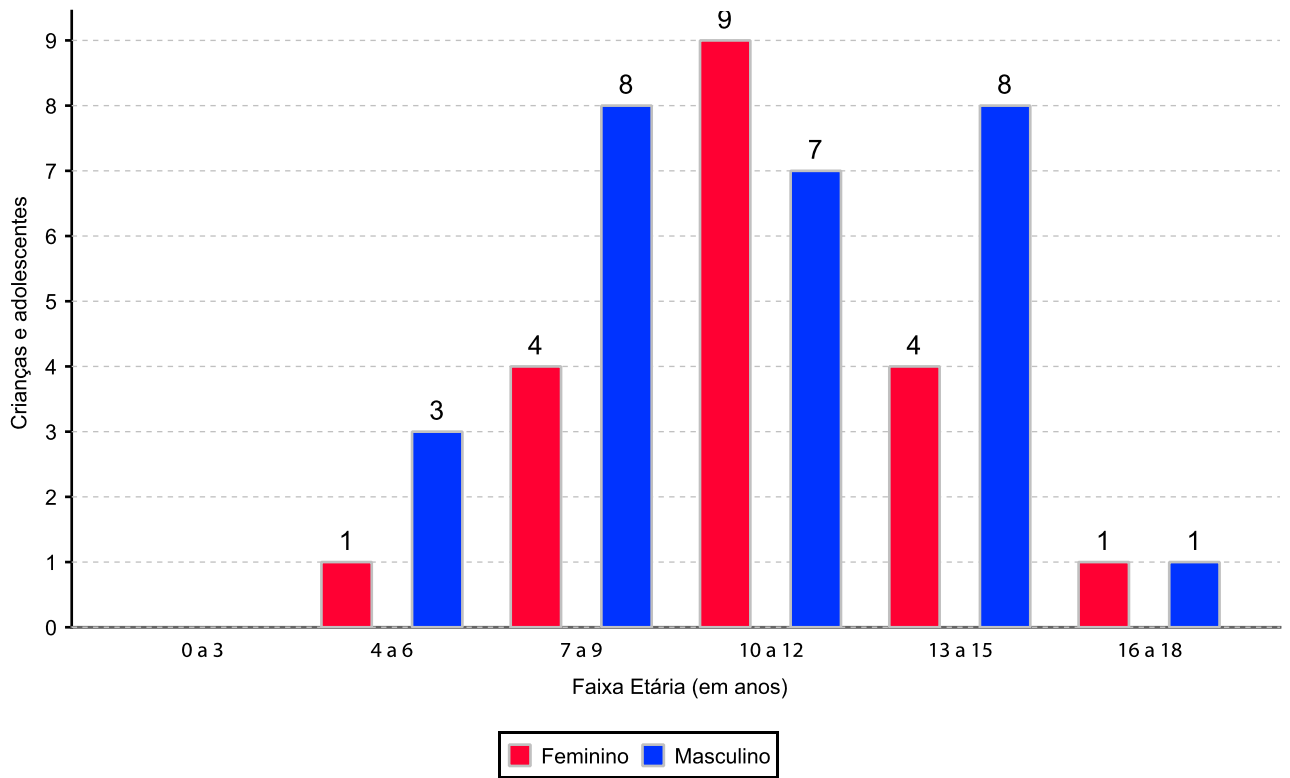
Distribuição das crianças e adolescentes abrigados por sexo e faixa etária

Crianças e adolescentes portadores de deficiência

Apresentam deficiência	nº de c/a	%
Sim	1	2,17
Não	45	97,83
Total	46	100,00

Detalhamento das crianças e adolescentes portadores de deficiência

Categoria	nº de c/a	%
deficiência mental	1	100,00
Total	1	100,00

Crianças e adolescentes abrigados que necessitam de tratamento de saúde especial

Necessidade de tratamento de saúde especial	nº de c/a	%
Sim	2	4,35
Não	44	95,65
Total	46	100,00

Doenças mais comuns

Doenças mais comuns	Incidência	%
DIFICULDADES FONOAUDIOLÓGICAS (TRATAMENTO FONOAUDIOLÓGICO)	1	33,33
DIFICULDADES PSICO-MOTORAS (TRATAMENTO	1	33,33
EPILEPSIA	1	33,33
Total	3	100,00

Tempo de institucionalização das crianças e adolescentes que se encontram em regime de abrigo

Crianças e adolescentes que estão abrigados	nº de c/a	%
há menos de 6 meses	3	6,52
há mais de 6 meses e há menos de 1 ano	4	8,70
há mais de 1 ano e há menos de 2 anos	6	13,04
há mais de 2 anos e há menos de 3 anos	1	2,17
há mais de 3 anos e há menos de 4 anos	15	32,61
há mais de 4 anos e há menos de 5 anos	7	15,22
há mais de 5 anos e há menos de 10 anos	10	21,74
Total	46	100,00

Percentual – tempo de abrigamento

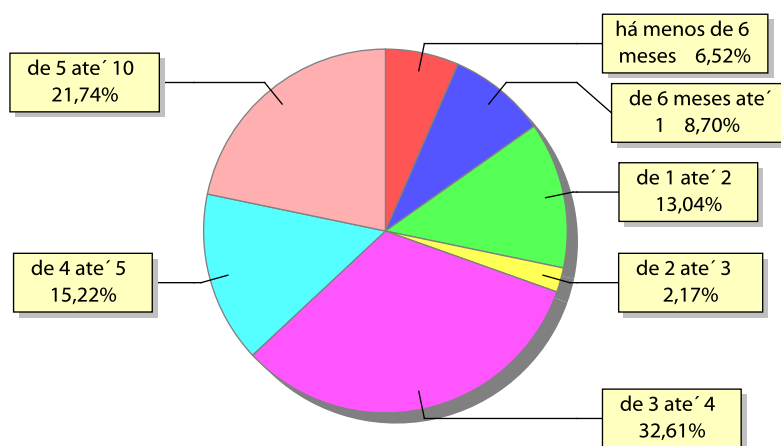

Motivo de abrigamento

Motivo	nº de c/a	%	feminino	masculino
CARÊNCIA DE RECURSOS MATERIAIS DA FAMÍLIA OU RESPONSÁVEIS	35	76,09	16	19
SITUAÇÃO DE RUA	3	6,52	0	3
ABUSOS FÍSICOS OU PSICOLÓGICOS CONTRA A CRIANÇA OU ADOLESCENTE	2	4,35	2	0
RISCO DE VIDA NA COMUNIDADE	2	4,35	0	2
ABANDONO PELOS PAIS OU RESPONSÁVEIS	1	2,17	0	1
NEGLIGÊNCIA	1	2,17	0	1
ORFANDADE	1	2,17	0	1
PAIS OU RESPONSÁVEIS DEPENDENTES QUÍMICOS OU ALCOOLISTAS	1	2,17	1	0
Total	46	100,00	19	27

Percentual – motivo de abrigamento

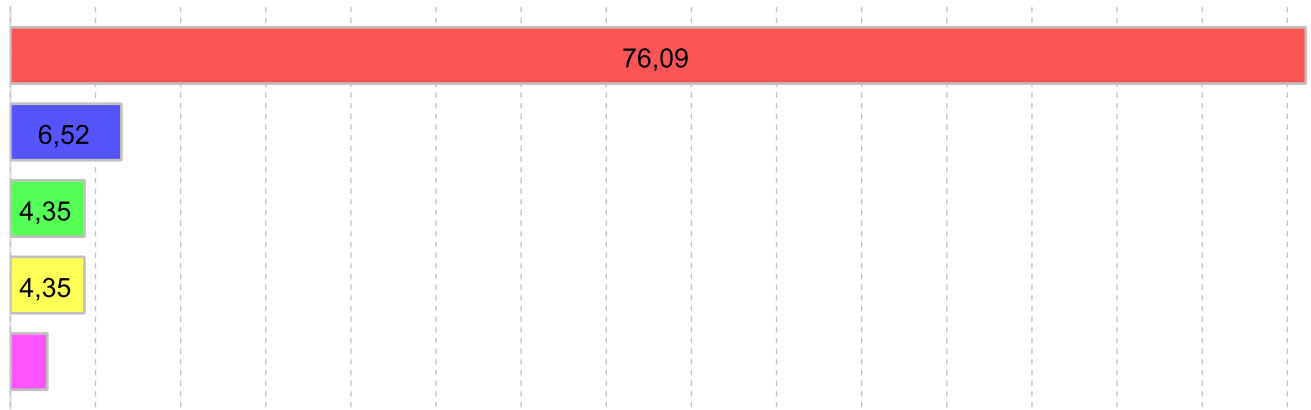

■ CARÊNCIA DE RECURSOS MATERIAIS DA FAMÍLIA OU RESPONSÁVEIS 76,09%
 ■ SITUAÇÃO DE RUA 6,52%
 ■ ABUSOS FÍSICOS OU PSICOLÓGICOS CONTRA A CRIANÇA OU ADOLESCENTE 4,35%
 ■ RISCO DE VIDA NA COMUNIDADE 4,35%
 ■ PAIS OU RESPONSÁVEIS DEPENDENTES QUÍMICOS OU ALCOOLISTAS 2,17%

Motivo de desabrigamento

Motivo	nº de c/a	%	feminino	masculino
ALCANÇOU A MAIORIDADE	4	57,14	3	1
REINTEGRAÇÃO FAMILIAR	3	42,86	0	3
Total	7	100,00	3	4

Relação entre visitação e Ação de Destituição do Poder Familiar (DPF)

Situação	Faixa Etária	nº de c/a	%	nº de c/a com DPF
Sem Visita		29	63,05	1
	4 a 6	3	6,52	0
	7 a 9	9	19,57	1
	10 a 12	9	19,57	0
	13 a 15	6	13,04	0
	16 a 18	2	4,35	0
Com Visita		17	36,95	1
	4 a 6	1	2,17	0
	7 a 9	3	6,52	0
	10 a 12	7	15,22	0
	13 a 15	6	13,04	1
Total		46	100,00	2

Detalhamento dos vínculos biológicos das crianças e adolescentes abrigados

Crianças e adolescentes	nº de c/a	%
Pai e/ou mãe vivo(s)	46	100,00
Total	46	100,00

Detalhamento dos vínculos jurídicos das crianças e adolescentes abrigados Crianças e adolescentes com pai e/ou mãe vivo(s)

Crianças e adolescentes	nº de c/a	%
Sem DPF	44	95,65
Com DPF	2	4,35
Total	46	100,00

Panorama da situação da c/a no sistema de justiça

	nº de c/a
Com ações judiciais e sem PA na PJIJ	2
Sem ações judiciais e sem PA na PJIJ abrigado menos de 6 meses	3
Sem ações judiciais e sem PA na PJIJ abrigado mais de 6 meses	41
Total	46

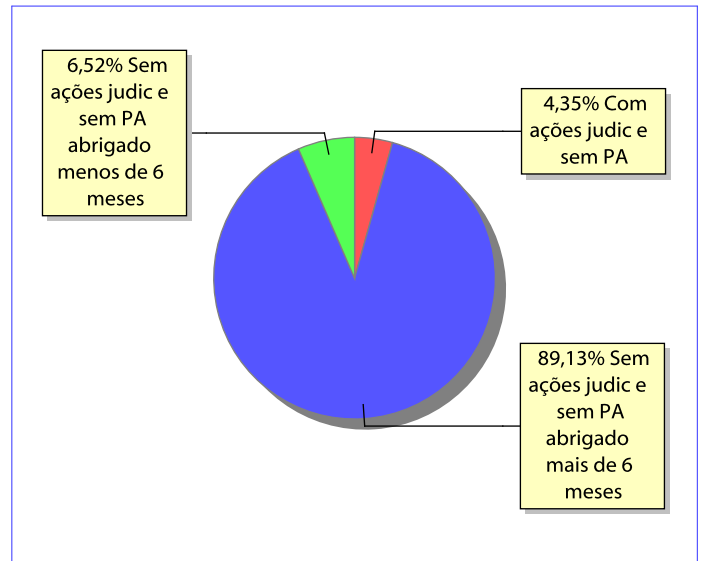
Distribuição percentual de ações e procedimentos administrativos

Ações Judiciais / Procedimentos Administrativos (PA) na PJIJ	nº de ações	nº de PA
AÇÃO DE DESTITUIÇÃO DO PODER FAMILIAR	3	0
AÇÃO DE ADOÇÃO	1	0
AÇÃO DE GUARDA JUDICIAL	1	0
Total	5	0

Ações Judiciais / Procedimentos Administrativos (PA) na PJIJ por faixa etária	0 a 3	4 a 6	7 a 9	10 a 12	13 a 15	16 a 18	total
AÇÃO DE DESTITUIÇÃO DO PODER FAMILIAR	0	0	1	0	2	0	3
AÇÃO DE GUARDA JUDICIAL	0	0	0	0	1	0	1
AÇÃO DE ADOÇÃO	0	0	1	0	0	0	1
Total	0	0	2	0	3	0	5