

**Distribuição da população infanto-juvenil abrigada no Município RIO BONITO**  
**Total de abrigos, de crianças e adolescentes e dos aptos à adoção**

nº de abrigos	nº de c/a	% de c/a no Estado	aptos à adoção	% aptos à adoção
1	17	0,48	0	0,00

**Responsabilidade pelas crianças e adolescentes abrigados**  
**Origem da população infanto-juvenil abrigada no Município analisado**

Município	Abrigados	%
RIO BONITO	15	88,24
CASIMIRO DE ABREU	2	11,76
<b>Total</b>	<b>17</b>	<b>100,00</b>

**Distribuição da população infanto-juvenil oriunda do Município analisado pelos demais Municípios do Estado**

Município de localização do abrigado	Abrigados	%
RIO BONITO	15	88,24
RIO DAS OSTRAS	2	11,76
<b>Total</b>	<b>17</b>	<b>100,00</b>

**Faixa etária das crianças e adolescentes**

Faixa Etária	nº de c/a	%
0 a 3	1	5,88
4 a 6	1	5,88
7 a 9	3	17,65
10 a 12	5	29,41
13 a 15	5	29,41
16 a 18	2	11,76
<b>Total</b>	<b>17</b>	<b>100,00</b>

**Percentual de crianças e adolescentes abrigados por faixa etária**

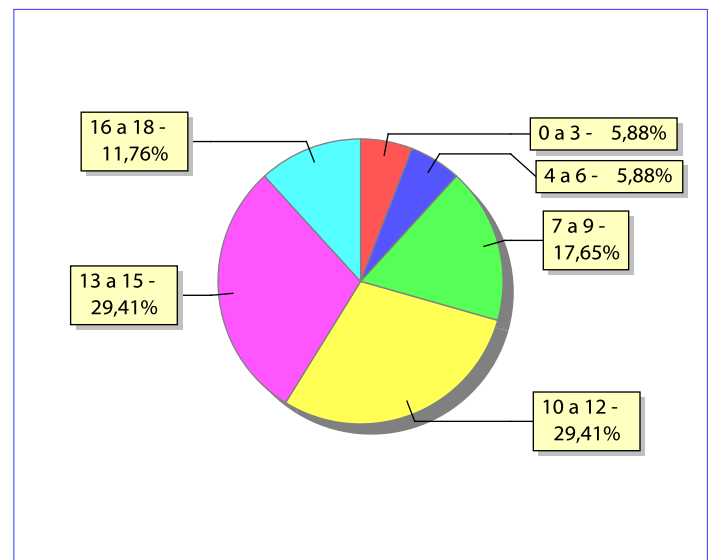

### Distribuição das crianças e adolescentes abrigados por sexo e faixa etária

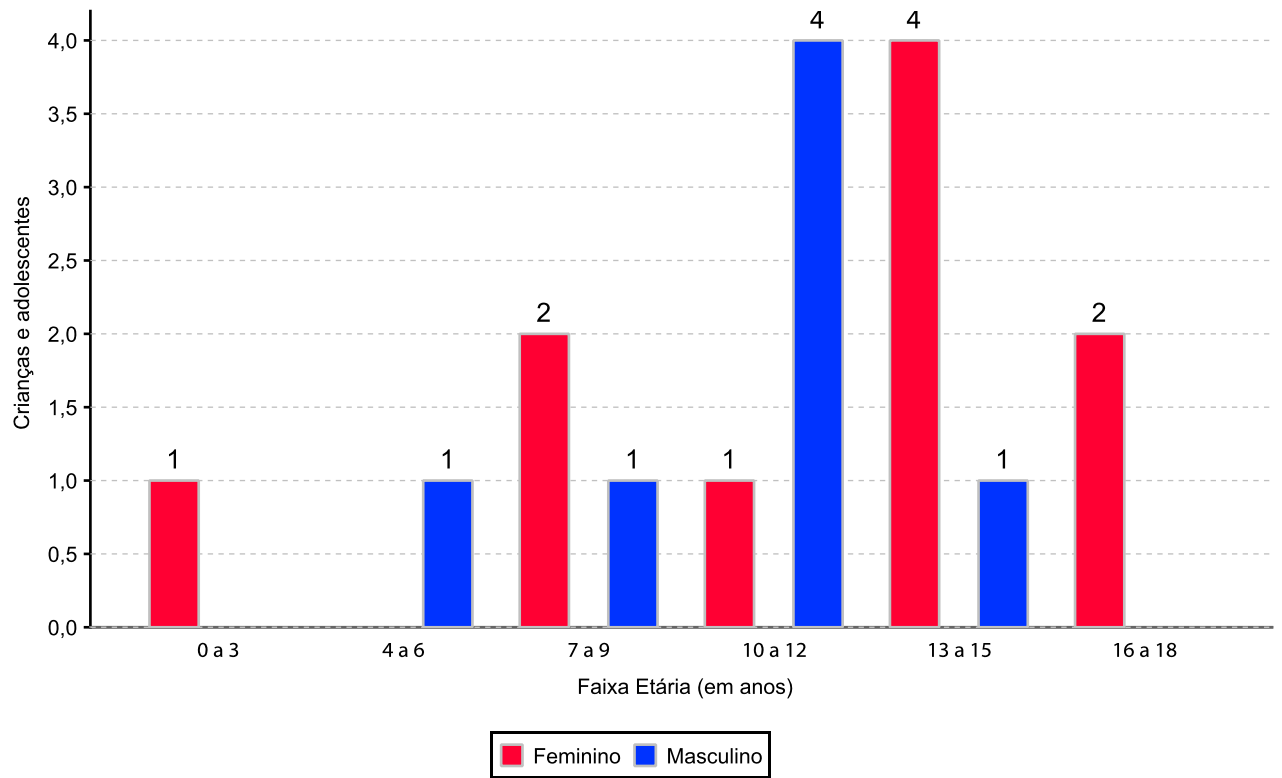

### Crianças e adolescentes portadores de deficiência

Apresentam deficiência	nº de c/a	%
Sim	2	11,76
Não	15	88,24
<b>Total</b>	<b>17</b>	<b>100,00</b>

### Detalhamento das crianças e adolescentes portadores de deficiência

Categoria	nº de c/a	%
deficiência física	1	50,00
deficiência múltipla	1	50,00
<b>Total</b>	<b>2</b>	<b>100,00</b>

### Crianças e adolescentes abrigados que necessitam de tratamento de saúde especial

Necessidade de tratamento de saúde especial	nº de c/a	%
Sim	3	17,65
Não	13	76,47
Não informado	1	5,88
<b>Total</b>	<b>17</b>	<b>100,00</b>

### Doenças mais comuns

Doenças mais comuns	Incidência	%
DIFICULDADES PSICO-MOTORAS (TRATAMENTO	2	40,00
DIFICULDADES FONOAUDIOLÓGICAS (TRATAMENTO FONOAUDIOLÓGICO)	1	20,00
DOENÇAS DO APARELHO DIGESTIVO	1	20,00
DST (DOENÇAS SEXUALMENTE TRANSMISSÍVEIS)	1	20,00
<b>Total</b>	<b>5</b>	<b>100,00</b>

## Tempo de institucionalização das crianças e adolescentes que se encontram em regime de abrigo

Crianças e adolescentes que estão abrigados	nº de c/a	%
há menos de 6 meses	1	5,88
há mais de 6 meses e há menos de 1 ano	8	47,06
há mais de 1 ano e há menos de 2 anos	6	35,29
há mais de 5 anos e há menos de 10 anos	2	11,76
<b>Total</b>	<b>17</b>	<b>100,00</b>

### Percentual – tempo de abrigamento

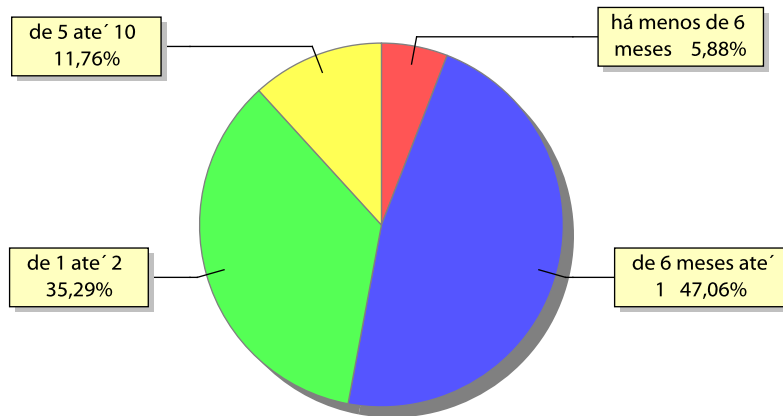

### Motivo de abrigamento

Motivo	nº de c/a	%	feminino	masculino
ABANDONO PELOS PAIS OU RESPONSÁVEIS	7	41,18	4	3
CARÊNCIA DE RECURSOS MATERIAIS DA FAMÍLIA OU RESPONSÁVEIS	3	17,65	2	1
SITUAÇÃO DE RUA	3	17,65	1	2
EM RAZÃO DE SUA CONDUTA	2	11,76	1	1
ABUSO SEXUAL / SUSPEITA DE ABUSO SEXUAL	1	5,88	1	0
DEVOLUÇÃO POR TENTATIVA DE COLOCAÇÃO FAMILIAR MAL SUCEDIDA	1	5,88	1	0
<b>Total</b>	<b>17</b>	<b>100,00</b>	<b>10</b>	<b>7</b>

### Percentual – motivo de abrigamento

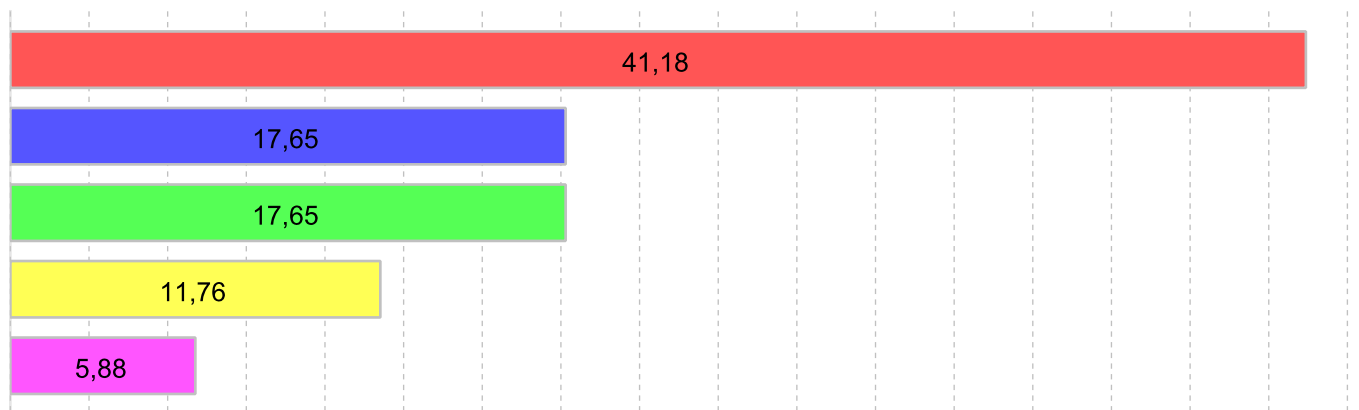

ABANDONO PELOS PAIS OU RESPONSÁVEIS	41,18%
CARÊNCIA DE RECURSOS MATERIAIS DA FAMÍLIA OU RESPONSÁVEIS	17,65%
SITUAÇÃO DE RUA	17,65%
EM RAZÃO DE SUA CONDUTA	11,76%
DEVOLUÇÃO POR TENTATIVA DE COLOCAÇÃO FAMILIAR MAL SUCEDIDA	5,88%

### Motivo de desabrigamento

Motivo	nº de c/a	%	feminino	masculino
REINTEGRAÇÃO FAMILIAR	12	75,00	5	7
COLOCAÇÃO EM FAMÍLIA SUBSTITUTA	2	12,50	1	1
EVASÃO	2	12,50	0	2
<b>Total</b>	<b>16</b>	<b>100,00</b>	<b>6</b>	<b>10</b>

### Relação entre visitação e Ação de Destituição do Poder Familiar (DPF)

Situação	Faixa Etária	nº de c/a	%	nº de c/a com DPF
<b>Sem Visita</b>		<b>5</b>	<b>29,40</b>	<b>2</b>
	7 a 9	1	5,88	1
	10 a 12	2	11,76	1
	13 a 15	1	5,88	0
	16 a 18	1	5,88	0
<b>Com Visita</b>		<b>12</b>	<b>70,58</b>	<b>3</b>
	0 a 3	1	5,88	0
	4 a 6	1	5,88	0
	7 a 9	2	11,76	1
	10 a 12	3	17,65	1
	13 a 15	4	23,53	1
	16 a 18	1	5,88	0
<b>Total</b>		<b>17</b>	<b>100,00</b>	<b>5</b>

### Detalhamento dos vínculos biológicos das crianças e adolescentes abrigados

Crianças e adolescentes	nº de c/a	%
Pai e/ou mãe vivo(s)	17	100,00
<b>Total</b>	<b>17</b>	<b>100,00</b>

### Detalhamento dos vínculos jurídicos das crianças e adolescentes abrigados Crianças e adolescentes com pai e/ou mãe vivo(s)

Crianças e adolescentes	nº de c/a	%
Sem DPF	12	70,59
Com DPF	5	29,41
<b>Total</b>	<b>17</b>	<b>100,00</b>

**Panorama da situação da c/a no sistema de justiça**

	nº de c/a
Com ações judiciais e com PA na PJIJ	6
Com ações judiciais e sem PA na PJIJ	2
Sem ações judiciais e com PA na PJIJ	8
Sem ações judiciais e sem PA na PJIJ abrigado mais de 6 meses	1
<b>Total</b>	<b>17</b>

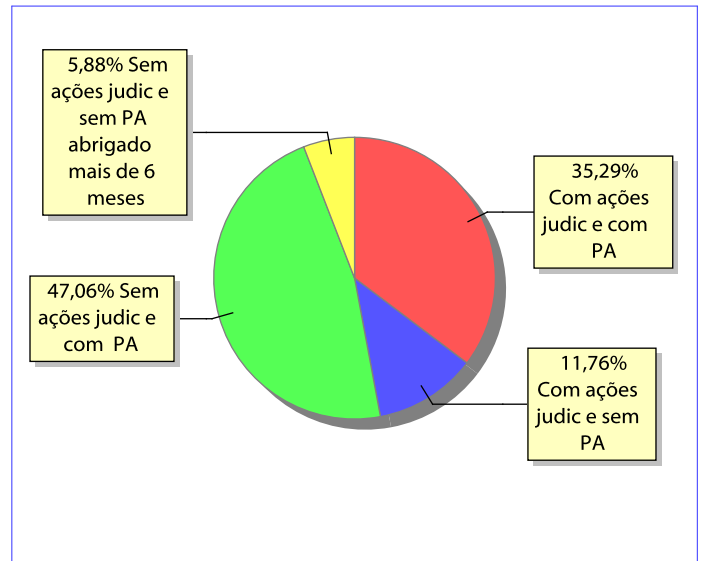
**Distribuição percentual de ações e procedimentos administrativos**

Ações Judiciais / Procedimentos Administrativos (PA) na PJIJ	nº de ações	nº de PA
AÇÃO DE DESTITUIÇÃO DO PODER FAMILIAR	5	0
AÇÃO DE ADOÇÃO	2	0
AÇÃO DE GUARDA JUDICIAL	2	0
AÇÃO DE TUTELA	1	0
REPRESENTAÇÃO EM FACE DOS PAIS OU RESPONSÁVEL (ART. 249, ECA)	1	0
PROCEDIMENTO ADMINISTRATIVO NA PROMOTORIA COM AÇÃO JUDICIAL	0	6
PROCEDIMENTO ADMINISTRATIVO NA PROMOTORIA SEM AÇÃO JUDICIAL	0	8
<b>Total</b>	<b>11</b>	<b>14</b>

Ações Judiciais / Procedimentos Administrativos (PA) na PJIJ por faixa etária	0 a 3	4 a 6	7 a 9	10 a 12	13 a 15	16 a 18	total
AÇÃO DE DESTITUIÇÃO DO PODER FAMILIAR	0	0	2	2	1	0	5
AÇÃO DE ADOÇÃO	0	0	1	1	0	0	2
AÇÃO DE GUARDA JUDICIAL	1	0	0	0	0	1	2
REPRESENTAÇÃO EM FACE DOS PAIS OU RESPONSÁVEL (ART. 249, ECA)	1	0	0	0	0	0	1
AÇÃO DE TUTELA	1	0	0	0	0	0	1
PROCEDIMENTO ADMINISTRATIVO NA PROMOTORIA SEM AÇÃO JUDICIAL	0	0	1	2	4	1	8
PROCEDIMENTO ADMINISTRATIVO NA PROMOTORIA COM AÇÃO JUDICIAL	1	0	1	2	1	1	6
<b>Total</b>	<b>4</b>	<b>0</b>	<b>5</b>	<b>7</b>	<b>6</b>	<b>3</b>	<b>25</b>