

**Distribuição da população infanto-juvenil abrigada no Município RIO CLARO**  
**Total de abrigos, de crianças e adolescentes e dos aptos à adoção**

nº de abrigos	nº de c/a	% de c/a no Estado	aptos à adoção	% aptos à adoção
1	9	0,25	1	11,11

**Responsabilidade pelas crianças e adolescentes abrigados**  
**Origem da população infanto-juvenil abrigada no Município analisado**

Município	Abrigados	%
RIO CLARO	9	100,00

**Faixa etária das crianças e adolescentes**

Faixa Etária	nº de c/a	%
0 a 3	2	22,22
10 a 12	1	11,11
13 a 15	4	44,44
16 a 18	2	22,22
<b>Total</b>	<b>9</b>	<b>100,00</b>

**Percentual de crianças e adolescentes abrigados por faixa etária**

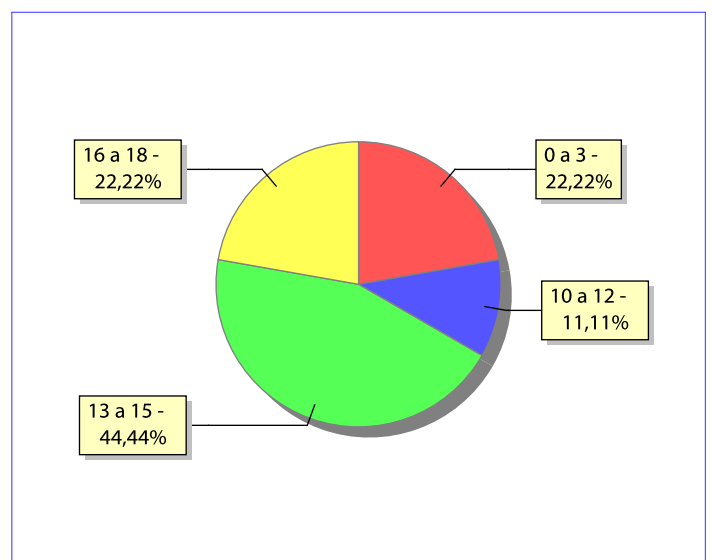

### Distribuição das crianças e adolescentes abrigados por sexo e faixa etária

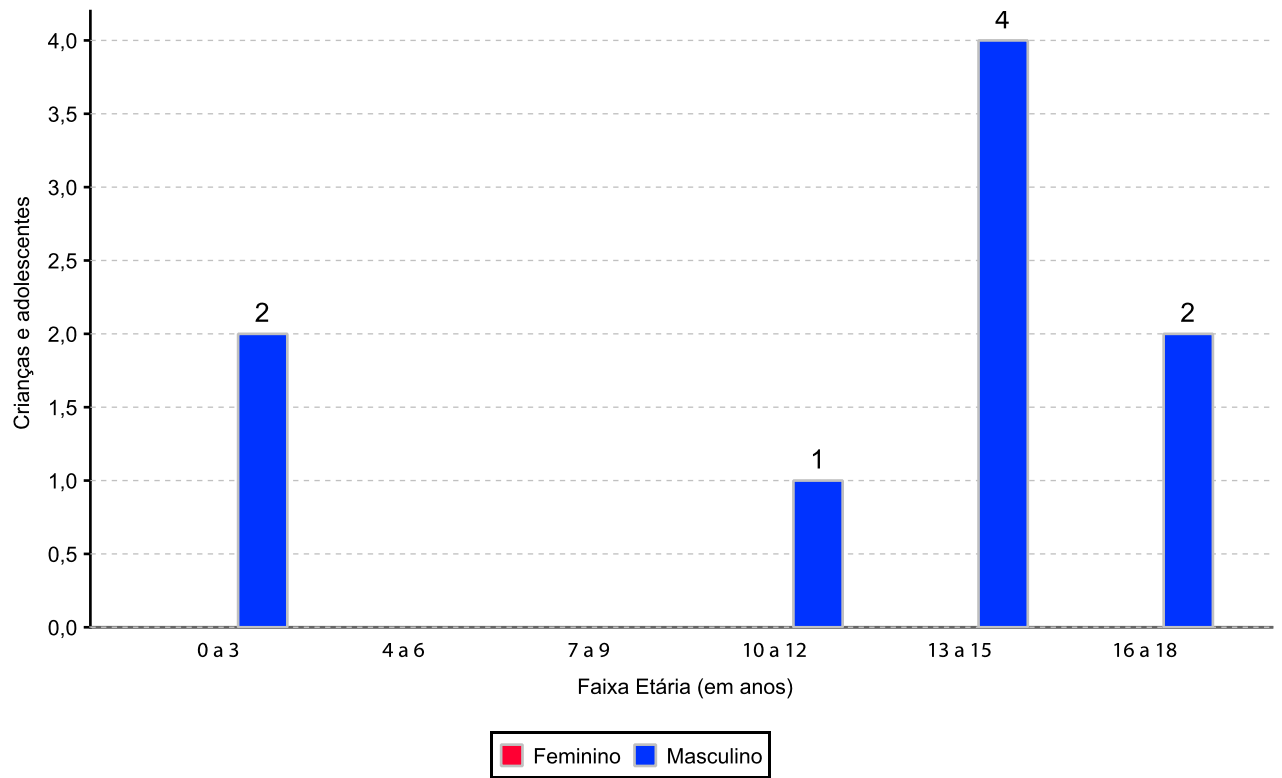

### Crianças e adolescentes portadores de deficiência

Apresentam deficiência	nº de c/a	%
Sim	1	11,11
Não	8	88,89
<b>Total</b>	<b>9</b>	<b>100,00</b>

### Detalhamento das crianças e adolescentes portadores de deficiência

Categoria	nº de c/a	%
outros	1	100,00
<b>Total</b>	<b>1</b>	<b>100,00</b>

### Crianças e adolescentes abrigados que necessitam de tratamento de saúde especial

Necessidade de tratamento de saúde especial	nº de c/a	%
Sim	2	22,22
Não	7	77,78
<b>Total</b>	<b>9</b>	<b>100,00</b>

### Doenças mais comuns

Doenças mais comuns	Incidência	%
ACOMPANHAMENTO PSICOLÓGICO	1	25,00
ALERGIA	1	25,00
ASMA OU BRONQUITE	1	25,00
ENCEFALOPATIA	1	25,00
<b>Total</b>	<b>4</b>	<b>100,00</b>

### Tempo de institucionalização das crianças e adolescentes que se encontram em regime de abrigo

Crianças e adolescentes que estão abrigados	nº de c/a	%
há menos de 6 meses	4	44,44
há mais de 6 meses e há menos de 1 ano	4	44,44
há mais de 1 ano e há menos de 2 anos	1	11,11
<b>Total</b>	<b>9</b>	<b>100,00</b>

**Motivo de abrigamento**

Motivo	nº de c/a	%	feminino	masculino
NEGLIGÊNCIA	6	66,67	0	6
ABUSOS FÍSICOS OU PSICOLÓGICOS CONTRA A CRIANÇA OU ADOLESCENTE	1	11,11	0	1
CARÊNCIA DE RECURSOS MATERIAIS DA FAMÍLIA OU RESPONSÁVEIS	1	11,11	0	1
EM RAZÃO DE SUA CONDUTA	1	11,11	0	1
<b>Total</b>	<b>9</b>	<b>100,00</b>	<b>0</b>	<b>9</b>

**Motivo de desabrigamento**

Motivo	nº de c/a	%	feminino	masculino
REINTEGRAÇÃO FAMILIAR	18	90,00	11	7
ALCANÇOU A MAIORIDADE	1	5,00	0	1
OUTROS	1	5,00	1	0
<b>Total</b>	<b>20</b>	<b>100,00</b>	<b>12</b>	<b>8</b>

**Relação entre visitação e Ação de Destituição do Poder Familiar (DPF)**

Situação	Faixa Etária	nº de c/a	%	nº de c/a com DPF
<b>Sem Visita</b>		<b>3</b>	<b>33,33</b>	<b>1</b>
	13 a 15	2	22,22	0
	16 a 18	1	11,11	1
<b>Com Visita</b>		<b>6</b>	<b>66,66</b>	<b>1</b>
	0 a 3	2	22,22	1
	10 a 12	1	11,11	0
	13 a 15	2	22,22	0
	16 a 18	1	11,11	0
<b>Total</b>		<b>9</b>	<b>100,00</b>	<b>2</b>

**Detalhamento dos vínculos biológicos das crianças e adolescentes abrigados**

Crianças e adolescentes	nº de c/a	%
Pai e/ou mãe vivo(s)	9	100,00
<b>Total</b>	<b>9</b>	<b>100,00</b>

**Detalhamento dos vínculos jurídicos das crianças e adolescentes abrigados  
Crianças e adolescentes com pai e/ou mãe vivo(s)**

Crianças e adolescentes	nº de c/a	%
Sem DPF	7	77,78
Com DPF	1	11,11
Com DPF transitada em julgado	1	11,11
<b>Total</b>	<b>9</b>	<b>100,00</b>

**Crianças e adolescentes aptos à adoção**

Crianças e adolescentes	nº de c/a	%
Com DPF transitada em julgado	1	100,00
<b>Total</b>	<b>1</b>	<b>100,00</b>

**Perfil dos Aptos à adoção**

<b>Critério</b>	<b>órfãos</b>	<b>DPF</b>	<b>Pais Desconhecidos</b>	<b>Total</b>
<b>Sexo</b>				
Masculino	0	1	0	1
Total	0	1	0	1
<b>Tempo Abrigamento</b>				
há mais de 6 meses e há menos de 1 ano	0	1	0	1
Total	0	1	0	1
<b>Deficiências</b>				
Não	0	1	0	1
Total	0	1	0	1
<b>Faixa Etária</b>				
16 a 18	0	1	0	1
Total	0	1	0	1
<b>Doenças importantes</b>				
Não	0	1	0	1
Total	0	1	0	1

Distribuição por tempo de abrigamento das crianças e adolescentes aptos à adoção em relação aos indicadores de saúde e funcionalidade

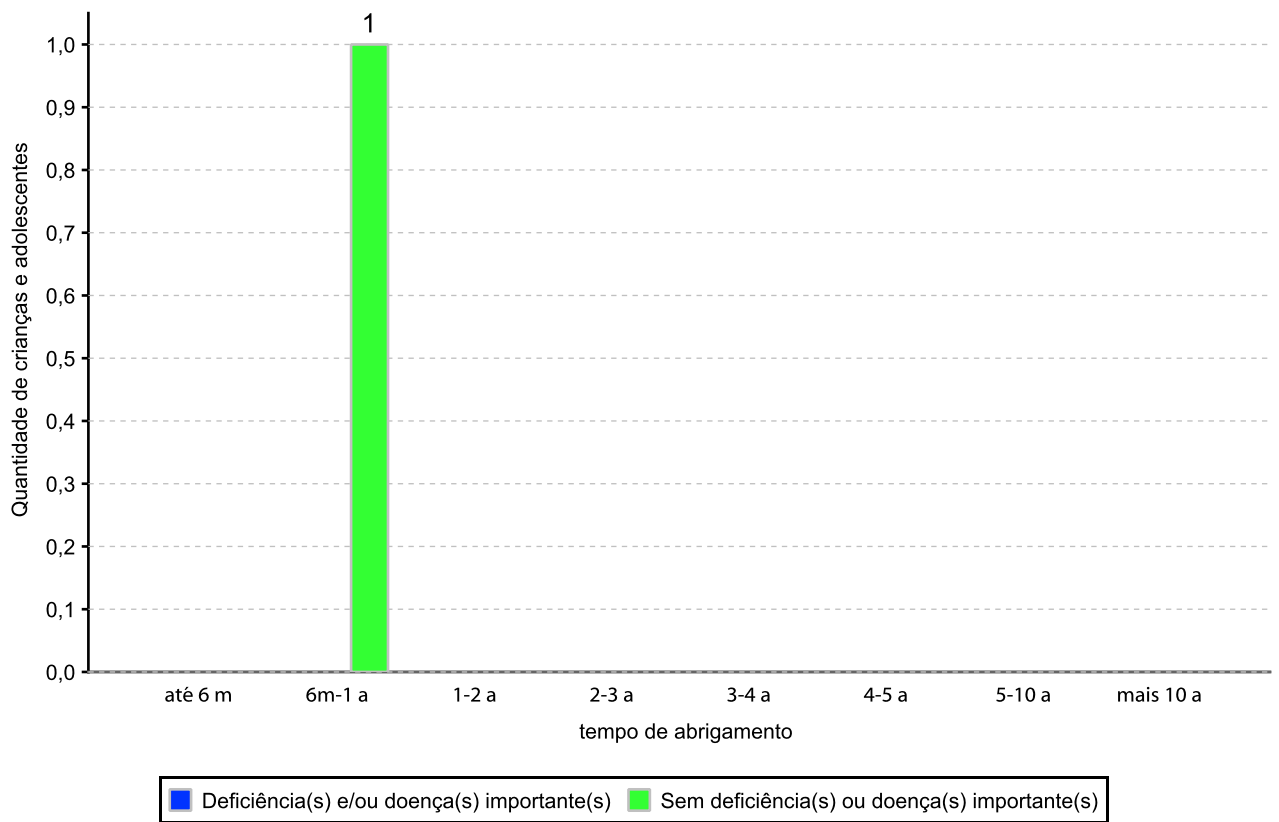

## Distribuição por faixa etária das crianças e adolescentes aptos à adoção em relação aos indicadores de saúde e funcionalidade

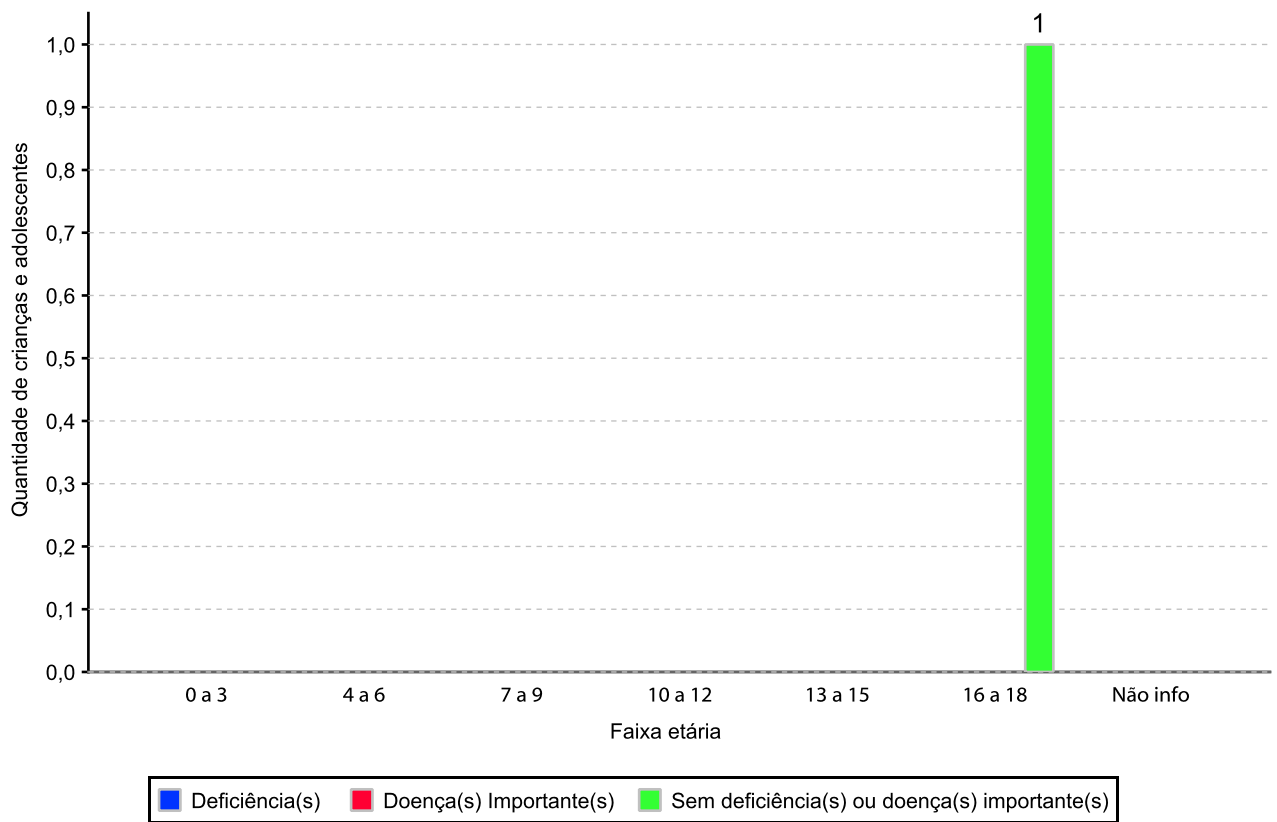



**Panorama da situação da c/a no sistema de justiça**

	nº de c/a
Com ações judiciais e sem PA na PJIJ	3
Sem ações judiciais e sem PA na PJIJ abrigado menos de 6 meses	3
Sem ações judiciais e sem PA na PJIJ abrigado mais de 6 meses	3
<b>Total</b>	<b>9</b>

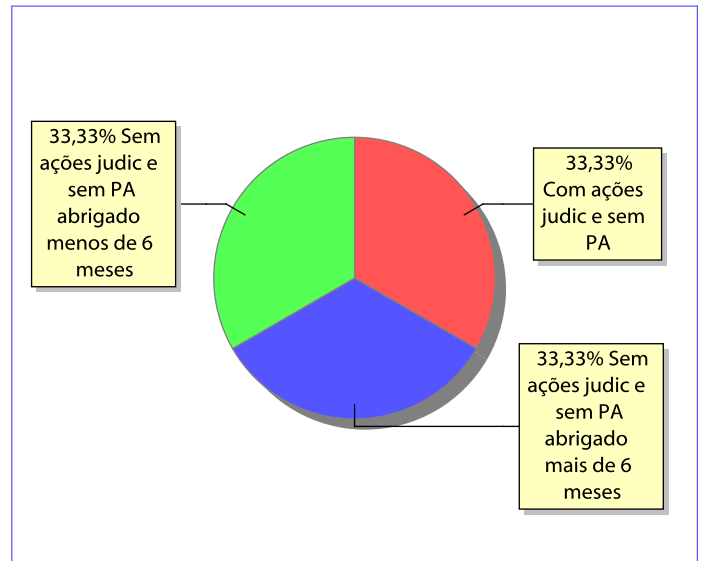
**Distribuição percentual de ações e procedimentos administrativos**

Ações Judiciais / Procedimentos Administrativos (PA) na PJIJ	nº de ações	nº de PA
AÇÃO DE DESTITUIÇÃO DO PODER FAMILIAR	2	0
AÇÃO DE REGISTRO CIVIL DE NASCIMENTO	1	0
<b>Total</b>	<b>3</b>	<b>0</b>

Ações Judiciais / Procedimentos Administrativos (PA) na PJIJ por faixa etária	0 a 3	4 a 6	7 a 9	10 a 12	13 a 15	16 a 18	total
AÇÃO DE DESTITUIÇÃO DO PODER FAMILIAR	1	0	0	0	0	1	2
AÇÃO DE REGISTRO CIVIL DE NASCIMENTO	0	0	0	0	1	0	1
<b>Total</b>	<b>1</b>	<b>0</b>	<b>0</b>	<b>0</b>	<b>1</b>	<b>1</b>	<b>3</b>