

### Distribuição da população infanto-juvenil abrigada no Município SÃO FRANCISCO DO Total de abrigos, de crianças e adolescentes e dos aptos à adoção

nº de abrigos	nº de c/a	% de c/a no Estado	aptos à adoção	% aptos à adoção
1	86	2,43	6	6,98

### Responsabilidade pelas crianças e adolescentes abrigados Origem da população infanto-juvenil abrigada no Município analisado

Município	Abrigados	%
SÃO FRANCISCO DO ITABAPOANA	82	95,35
CAMPOS DOS GOYTACAZES	2	2,33
MACAÉ	2	2,33
<b>Total</b>	<b>86</b>	<b>100,00</b>

### Distribuição da população infanto-juvenil oriunda do Município analisado pelos demais Municípios do Estado

Município de localização do abrigado	Abrigados	%
SÃO FRANCISCO DO ITABAPOANA	82	98,80
CASIMIRO DE ABREU	1	1,20
<b>Total</b>	<b>83</b>	<b>100,00</b>

#### Faixa etária das crianças e adolescentes

Faixa Etária	nº de c/a	%
0 a 3	2	2,33
4 a 6	11	12,79
7 a 9	25	29,07
10 a 12	18	20,93
13 a 15	23	26,74
16 a 18	7	8,14
<b>Total</b>	<b>86</b>	<b>100,00</b>

#### Percentual de crianças e adolescentes abrigados por faixa etária

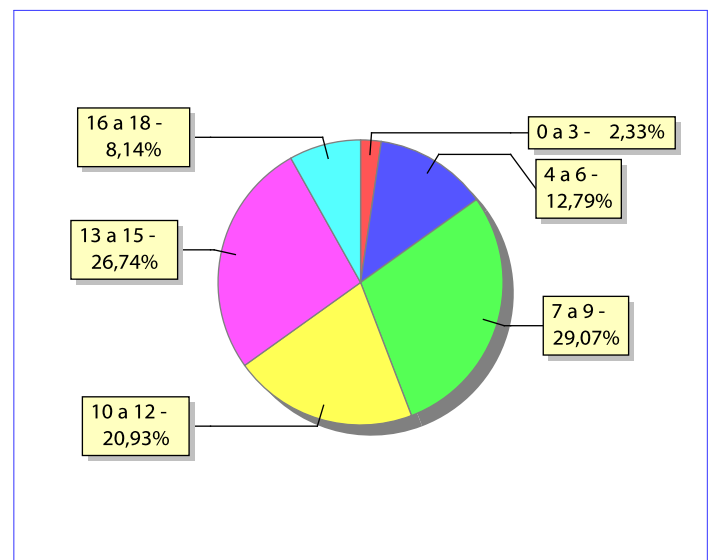

### Distribuição das crianças e adolescentes abrigados por sexo e faixa etária

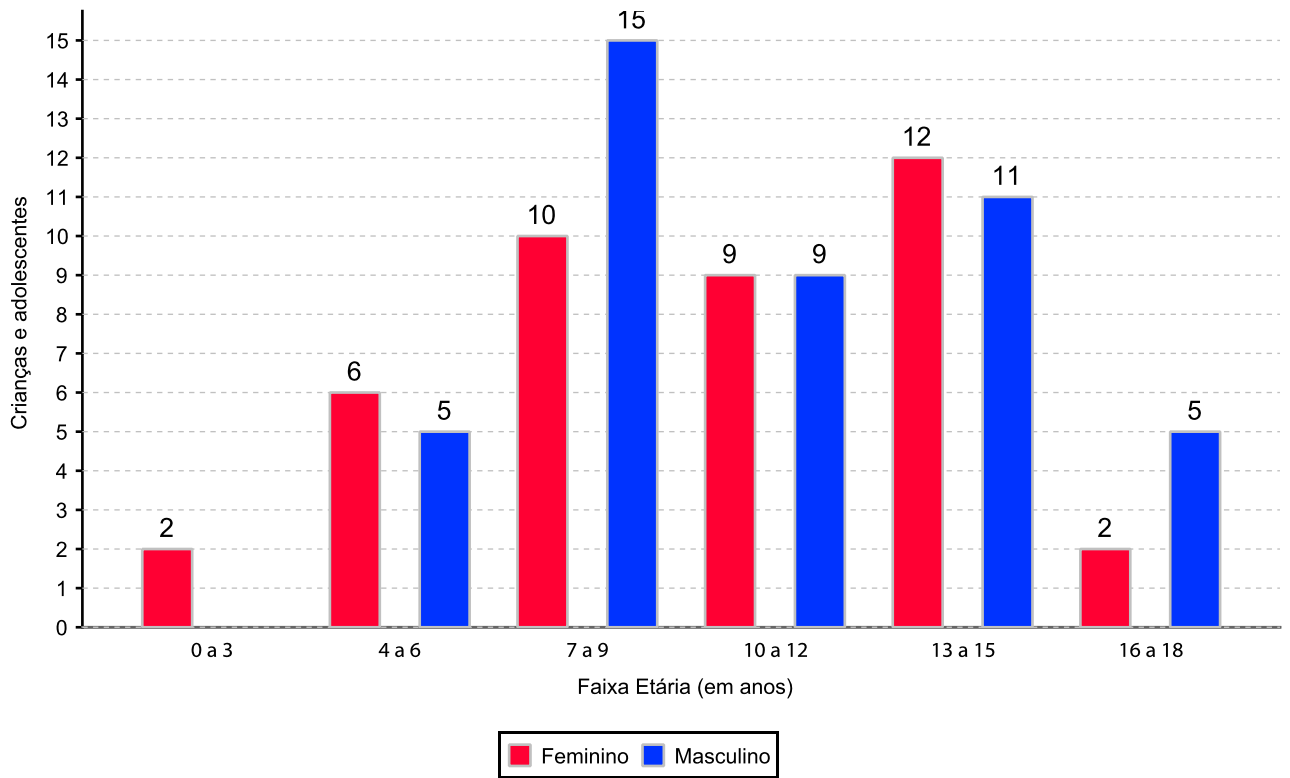

### Crianças e adolescentes portadores de deficiência

Apresentam deficiência	nº de c/a	%
Sim	8	9,30
Não	78	90,70
<b>Total</b>	<b>86</b>	<b>100,00</b>

### Detalhamento das crianças e adolescentes portadores de deficiência

Categoria	nº de c/a	%
deficiência mental	6	75,00
deficiência auditiva/deficiência visual	1	12,50
outros	1	12,50
<b>Total</b>	<b>8</b>	<b>100,00</b>

### Crianças e adolescentes abrigados que necessitam de tratamento de saúde especial

Necessidade de tratamento de saúde especial	nº de c/a	%
Sim	2	2,33
Não	82	95,35
Não informado	2	2,33
<b>Total</b>	<b>86</b>	<b>100,00</b>

### Doenças mais comuns

Doenças mais comuns	Incidência	%
DIFICULDADES FONOAUDIOLÓGICAS (TRATAMENTO FONOAUDIOLÓGICO)	1	100,00
<b>Total</b>	<b>1</b>	<b>100,00</b>

## Tempo de institucionalização das crianças e adolescentes que se encontram em regime de abrigo

Crianças e adolescentes que estão abrigados	nº de c/a	%
há menos de 6 meses	4	4,65
há mais de 6 meses e há menos de 1 ano	8	9,30
há mais de 1 ano e há menos de 2 anos	16	18,60
há mais de 2 anos e há menos de 3 anos	12	13,95
há mais de 3 anos e há menos de 4 anos	7	8,14
há mais de 4 anos e há menos de 5 anos	9	10,47
há mais de 5 anos e há menos de 10 anos	22	25,58
há mais de 10 anos	8	9,30
<b>Total</b>	<b>86</b>	<b>100,00</b>

### Percentual – tempo de abrigamento

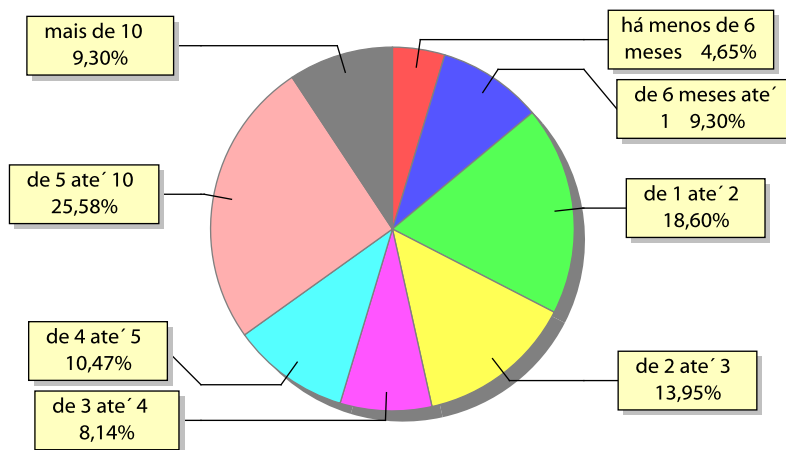

**Motivo de abrigamento**

Motivo	nº de c/a	%	feminino	masculino
ABANDONO PELOS PAIS OU RESPONSÁVEIS	20	23,26	8	12
PAIS OU RESPONSÁVEIS DEPENDENTES QUÍMICOS OU ALCOOLISTAS	14	16,28	8	6
ABUSOS FÍSICOS OU PSICOLÓGICOS CONTRA A CRIANÇA OU ADOLESCENTE	12	13,95	6	6
CARÊNCIA DE RECURSOS MATERIAIS DA FAMÍLIA OU RESPONSÁVEIS	12	13,95	5	7
SITUAÇÃO DE RUA	6	6,98	1	5
ABUSO SEXUAL / SUSPEITA DE ABUSO SEXUAL	5	5,81	5	0
EM RAZÃO DE SUA CONDUTA	4	4,65	1	3
NEGLIGÊNCIA	4	4,65	2	2
RESPONSÁVEL IMPOSSIBILITADO DE CUIDAR POR MOTIVO DE DOENÇA	4	4,65	3	1
ORFANDEADE	2	2,33	0	2
GENITOR(ES) ABRIGADO(S) COM O FILHO	1	1,16	1	0
RISCO DE VIDA NA COMUNIDADE	1	1,16	0	1
USO ABUSIVO DE DROGAS OU ÁLCOOL	1	1,16	1	0
<b>Total</b>	<b>86</b>	<b>100,00</b>	<b>41</b>	<b>45</b>

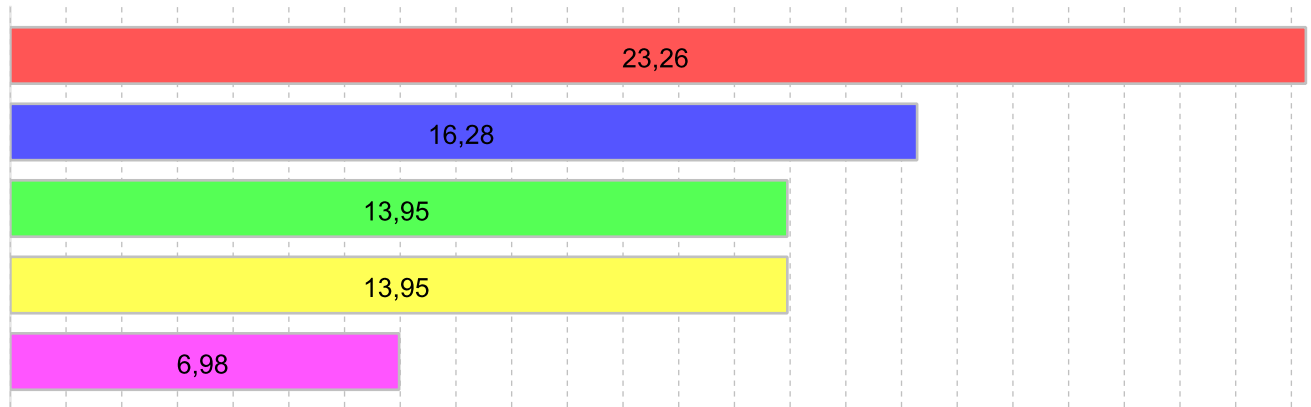
**Percentual – motivo de abrigamento**

ABANDONO PELOS PAIS OU RESPONSÁVEIS	23,26%	PAIS OU RESPONSÁVEIS DEPENDENTES QUÍMICOS OU ALCOOLISTAS	16,28%
ABUSOS FÍSICOS OU PSICOLÓGICOS CONTRA A CRIANÇA OU ADOLESCENTE	13,95%		
CARÊNCIA DE RECURSOS MATERIAIS DA FAMÍLIA OU RESPONSÁVEIS	13,95%	SITUAÇÃO DE RUA	6,98%

**Motivo de desabrigamento**

Motivo	nº de c/a	%	feminino	masculino
REINTEGRAÇÃO FAMILIAR	19	51,35	6	13
NÃO INFORMADO	7	18,92	3	4
COLOCAÇÃO EM FAMÍLIA SUBSTITUTA	4	10,81	2	2
ALCANÇOU A MAIORIDADE	3	8,11	3	0
EVASÃO	2	5,41	0	2
OUTROS	2	5,41	0	2
<b>Total</b>	<b>37</b>	<b>100,00</b>	<b>14</b>	<b>23</b>

### Relação entre visitação e Ação de Destituição do Poder Familiar (DPF)

Situação	Faixa Etária	nº de c/a	%	nº de c/a com DPF
<b>Sem Visita</b>		<b>60</b>	<b>69,76</b>	<b>4</b>
	0 a 3	1	1,16	0
	4 a 6	9	10,47	0
	7 a 9	15	17,44	0
	10 a 12	15	17,44	2
	13 a 15	16	18,60	1
	16 a 18	4	4,65	1
<b>Com Visita</b>		<b>25</b>	<b>29,08</b>	<b>2</b>
	0 a 3	1	1,16	0
	4 a 6	2	2,33	0
	7 a 9	10	11,63	2
	10 a 12	3	3,49	0
	13 a 15	6	6,98	0
	16 a 18	3	3,49	0
<b>Não Informada</b>		<b>1</b>	<b>1,16</b>	<b>0</b>
<b>Total</b>		<b>86</b>	<b>100,00</b>	<b>6</b>

### Detalhamento dos vínculos biológicos das crianças e adolescentes abrigados

Crianças e adolescentes	nº de c/a	%
órfãos	5	5,81
Pai e/ou mãe vivo(s)	81	94,19
<b>Total</b>	<b>86</b>	<b>100,00</b>

### Detalhamento dos vínculos jurídicos das crianças e adolescentes abrigados Crianças e adolescentes com pai e/ou mãe vivo(s)

Crianças e adolescentes	nº de c/a	%
Sem DPF	75	92,59
Com DPF	5	6,17
Com DPF transitada em julgado	1	1,23
<b>Total</b>	<b>81</b>	<b>100,00</b>

### Crianças e adolescentes aptos à adoção

Crianças e adolescentes	nº de c/a	%
Órfãos	5	83,33
Com DPF transitada em julgado	1	16,67
<b>Total</b>	<b>6</b>	<b>100,00</b>



## Perfil dos Aptos à adoção

Critério	órfãos	DPF	Pais Desconhecidos	Total
<b>Sexo</b>				
Feminino	2	1	0	3
Masculino	3	0	0	3
Total	5	1	0	6
<b>Tempo Abrigamento</b>				
há mais de 1 ano e há menos de 2 anos	1	0	0	1
há mais de 3 anos e há menos de 4 anos	0	1	0	1
há mais de 5 anos e há menos de 10 anos	3	0	0	3
há mais de 10 anos	1	0	0	1
Total	5	1	0	6
<b>Deficiências</b>				
Não	5	1	0	6
Total	5	1	0	6
<b>Faixa Etária</b>				
10 a 12	2	1	0	3
13 a 15	2	0	0	2
16 a 18	1	0	0	1
Total	5	1	0	6
<b>Doenças importantes</b>				
Não	5	1	0	6
Total	5	1	0	6

Distribuição por tempo de abrigamento das crianças e adolescentes aptos à adoção em relação aos indicadores de saúde e funcionalidade

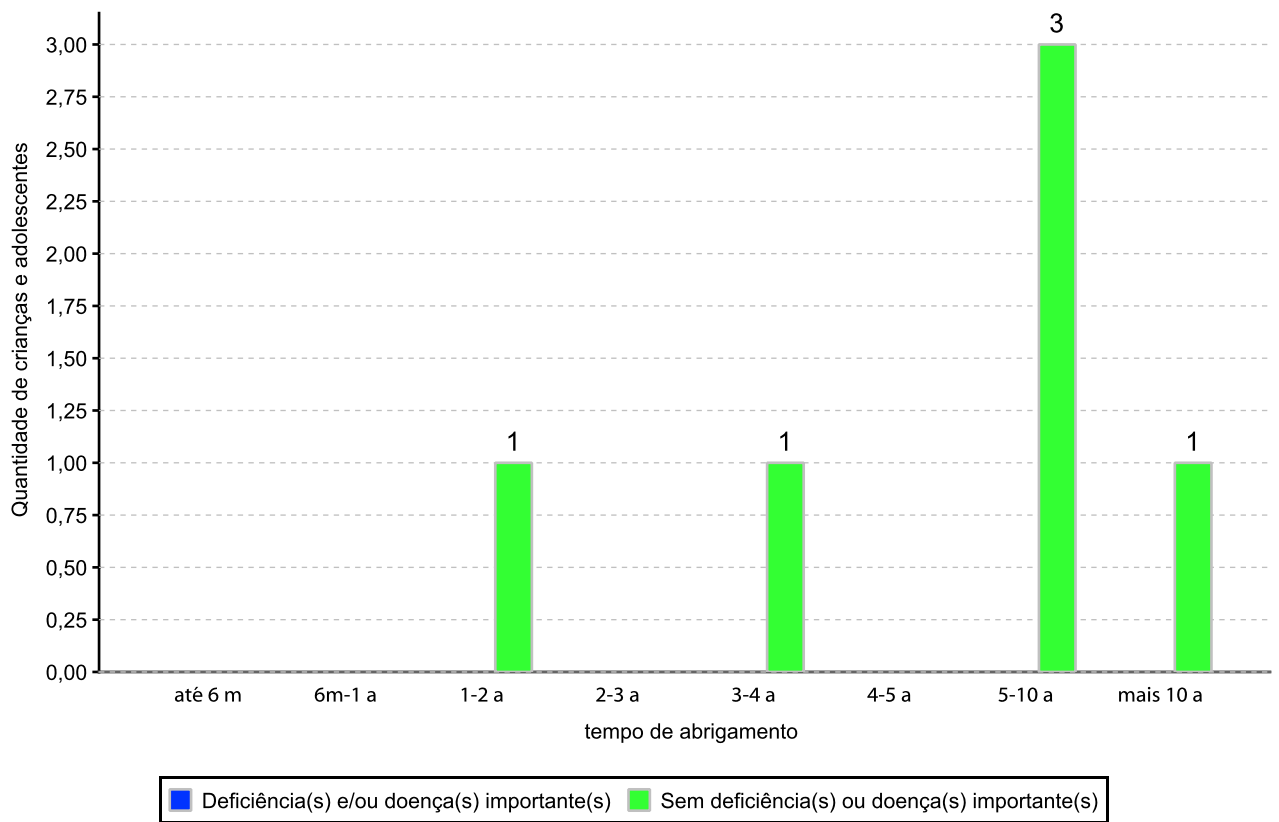

Distribuição por faixa etária das crianças e adolescentes aptos à adoção em relação aos indicadores de saúde e funcionalidade

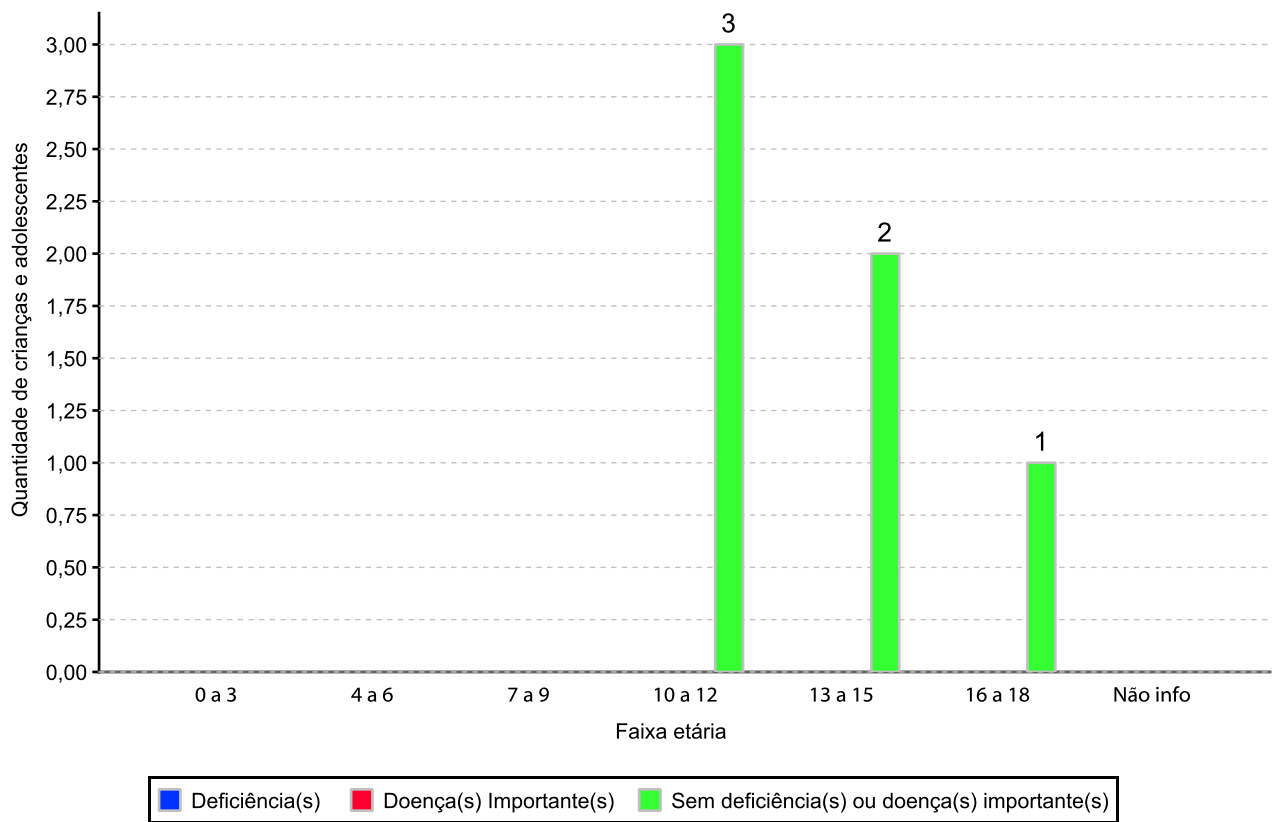

**Panorama da situação da c/a no sistema de justiça**

	nº de c/a
Com ações judiciais e sem PA na PJIJ	6
Sem ações judiciais e sem PA na PJIJ abrigado menos de 6 meses	4
Sem ações judiciais e sem PA na PJIJ abrigado mais de 6 meses	76
<b>Total</b>	<b>86</b>

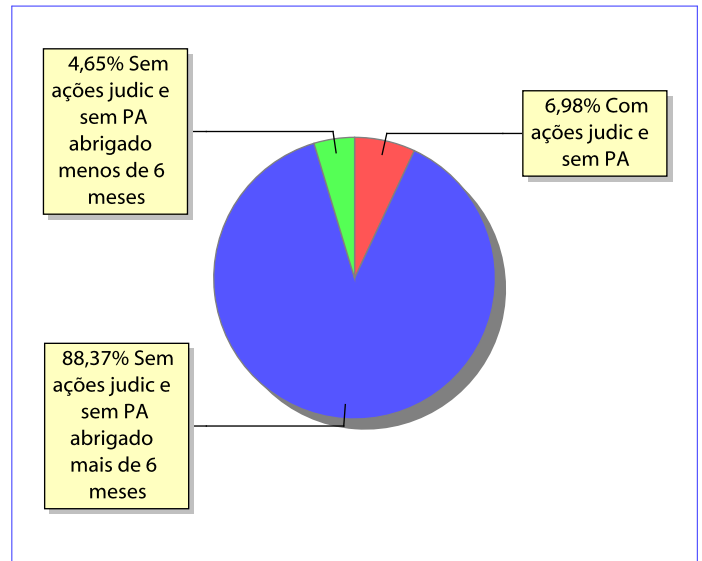
**Distribuição percentual de ações e procedimentos administrativos**

Ações Judiciais / Procedimentos Administrativos (PA) na PJIJ	nº de ações	nº de PA
AÇÃO DE DESTITUIÇÃO DO PODER FAMILIAR	6	0
AÇÃO DE ADOÇÃO	1	0
<b>Total</b>	<b>7</b>	<b>0</b>

Ações Judiciais / Procedimentos Administrativos (PA) na PJIJ por faixa etária	0 a 3	4 a 6	7 a 9	10 a 12	13 a 15	16 a 18	total
AÇÃO DE DESTITUIÇÃO DO PODER FAMILIAR	0	0	2	2	1	1	6
AÇÃO DE ADOÇÃO	0	0	0	1	0	0	1
<b>Total</b>	<b>0</b>	<b>0</b>	<b>2</b>	<b>3</b>	<b>1</b>	<b>1</b>	<b>7</b>