

**Distribuição da população infanto-juvenil abrigada no Município SÃO GONÇALO
Total de abrigos, de crianças e adolescentes e dos aptos à adoção**

nº de abrigos	nº de c/a	% de c/a no Estado	aptos à adoção	% aptos à adoção
8	99	2,80	9	9,09

**Responsabilidade pelas crianças e adolescentes abrigados
Origem da população infanto-juvenil abrigada no Município analisado**

Município	Abrigados	%
SÃO GONÇALO	88	88,89
NITERÓI	9	9,09
ITABORAÍ	1	1,01
RIO DE JANEIRO 3ª Promotoria Botafogo Copacabana Lagoa Rocinha	1	1,01
Total	99	100,00

Distribuição da população infanto-juvenil oriunda do Município analisado pelos demais Municípios do Estado

Município de localização do abrigado	Abrigados	%
SÃO GONÇALO	88	73,33
NITERÓI	25	20,83
TANGUÁ	3	2,50
RIO DE JANEIRO 12ª Promotoria Ilha do Governador Maré São Cristovão	1	0,83
ITABORAÍ	1	0,83
RIO DE JANEIRO 3ª Promotoria Botafogo Copacabana Lagoa Rocinha	1	0,83
SÃO JOÃO DE MERITI	1	0,83
Total	120	100,00

Faixa etária das crianças e adolescentes

Faixa Etária	nº de c/a	%
0 a 3	3	3,03
4 a 6	7	7,07
7 a 9	9	9,09
10 a 12	27	27,27
13 a 15	35	35,35
16 a 18	18	18,18
Total	99	100,00

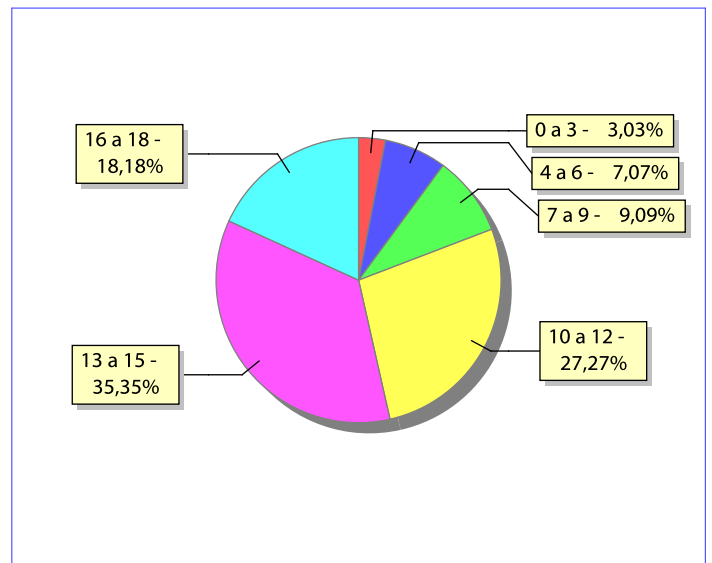
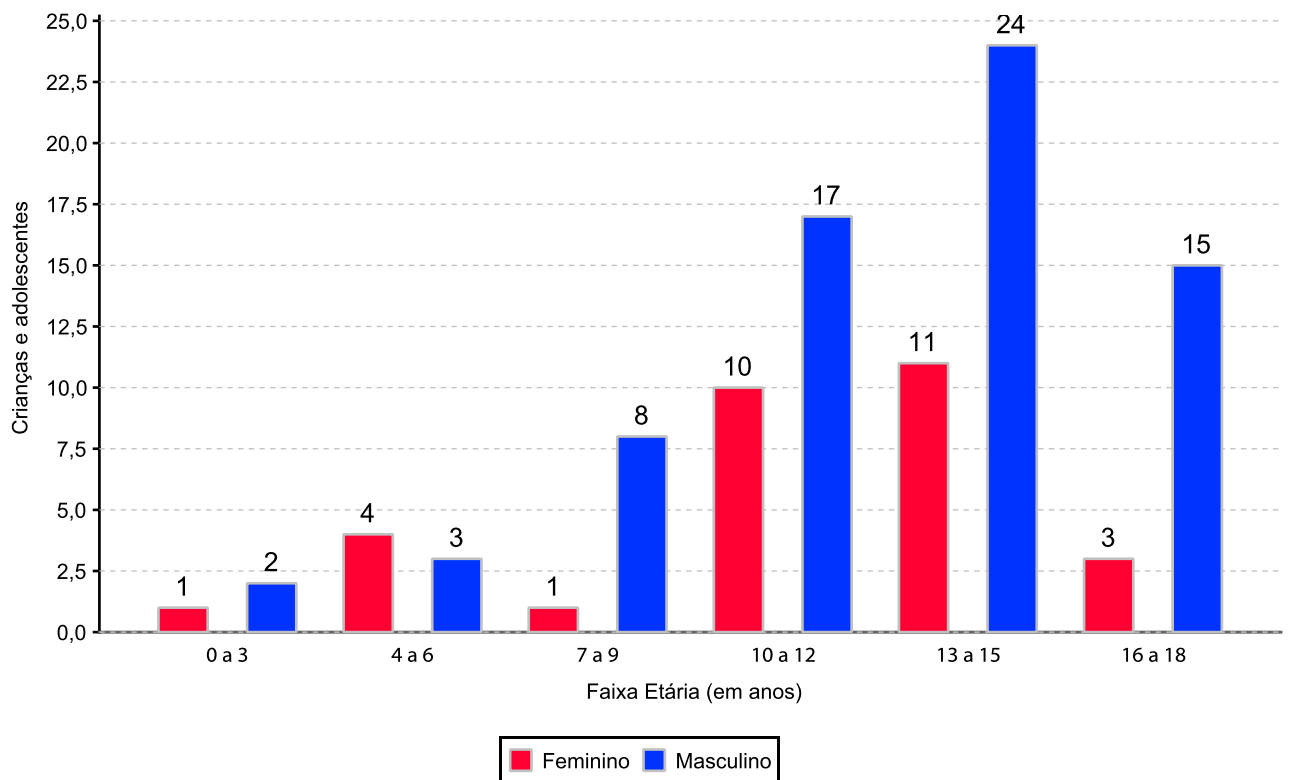
Percentual de crianças e adolescentes abrigados por faixa etária

Distribuição das crianças e adolescentes abrigados por sexo e faixa etária

Crianças e adolescentes portadores de deficiência

Apresentam deficiência	nº de c/a	%
Sim	7	7,07
Não	92	92,93
Total	99	100,00

Detalhamento das crianças e adolescentes portadores de deficiência

Categoria	nº de c/a	%
deficiência mental	3	42,86
outros	3	42,86
deficiência múltipla	1	14,29
Total	7	100,00

Crianças e adolescentes abrigados que necessitam de tratamento de saúde especial

Necessidade de tratamento de saúde especial	nº de c/a	%
Sim	16	16,16
Não	76	76,77
Não informado	7	7,07
Total	99	100,00

Doenças mais comuns

Doenças mais comuns	Incidência	%
DIFICULDADES FONOAUDIOLÓGICAS (TRATAMENTO FONOAUDIOLÓGICO)	6	30,00
TRANSTORNOS MENTAIS	4	20,00
ACOMPANHAMENTO PSICOLÓGICO	2	10,00
DEPENDÊNCIA QUÍMICA (ÁLCOOL OU DROGAS)	2	10,00
EPILEPSIA	2	10,00
DIFICULDADES PSICO-MOTORAS (TRATAMENTO	1	5,00
HIPERTENSÃO (PRESSÃO ALTA)	1	5,00
OUTRAS DOENÇAS	1	5,00
TRATAMENTO OFTALMOLÓGICO	1	5,00
Total	20	100,00

Tempo de institucionalização das crianças e adolescentes que se encontram em regime de abrigo

Crianças e adolescentes que estão abrigados	nº de c/a	%
há menos de 6 meses	15	15,15
há mais de 6 meses e há menos de 1 ano	24	24,24
há mais de 1 ano e há menos de 2 anos	20	20,20
há mais de 2 anos e há menos de 3 anos	11	11,11
há mais de 3 anos e há menos de 4 anos	5	5,05
há mais de 4 anos e há menos de 5 anos	2	2,02
há mais de 5 anos e há menos de 10 anos	16	16,16
há mais de 10 anos	6	6,06
Total	99	100,00

Percentual – tempo de abrigamento

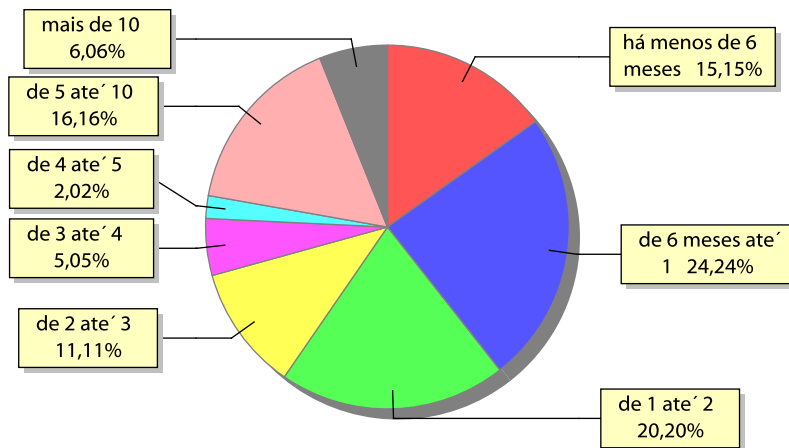

Motivo de abrigamento

Motivo	nº de c/a	%	feminino	masculino
NEGLIGÊNCIA	22	22,22	5	17
ABANDONO PELOS PAIS OU RESPONSÁVEIS	13	13,13	5	8
SITUAÇÃO DE RUA	11	11,11	6	5
ABUSOS FÍSICOS OU PSICOLÓGICOS CONTRA A CRIANÇA OU ADOLESCENTE	9	9,09	3	6
CARÊNCIA DE RECURSOS MATERIAIS DA FAMÍLIA OU RESPONSÁVEIS	9	9,09	0	9
RISCO DE VIDA NA COMUNIDADE	7	7,07	1	6
PAIS OU RESPONSÁVEIS DEPENDENTES QUÍMICOS OU ALCOOLISTAS	5	5,05	2	3
OUTROS	3	3,03	2	1
CONFLITOS NO AMBIENTE FAMILIAR	2	2,02	1	1
EM RAZÃO DE SUA CONDUTA	2	2,02	0	2
DEVOLUÇÃO POR TENTATIVA DE COLOCAÇÃO FAMILIAR MAL SUCEDIDA	1	1,01	0	1
FALTA DE CRECHE OU ESCOLA EM HORÁRIO INTEGRAL	1	1,01	0	1
GENITOR(ES) ABRIGADO(S) COM O FILHO	1	1,01	0	1
TRANSFERÊNCIAS	13	13,13	5	8
Total	99	100,00	30	69

Percentual – motivo de abrigamento

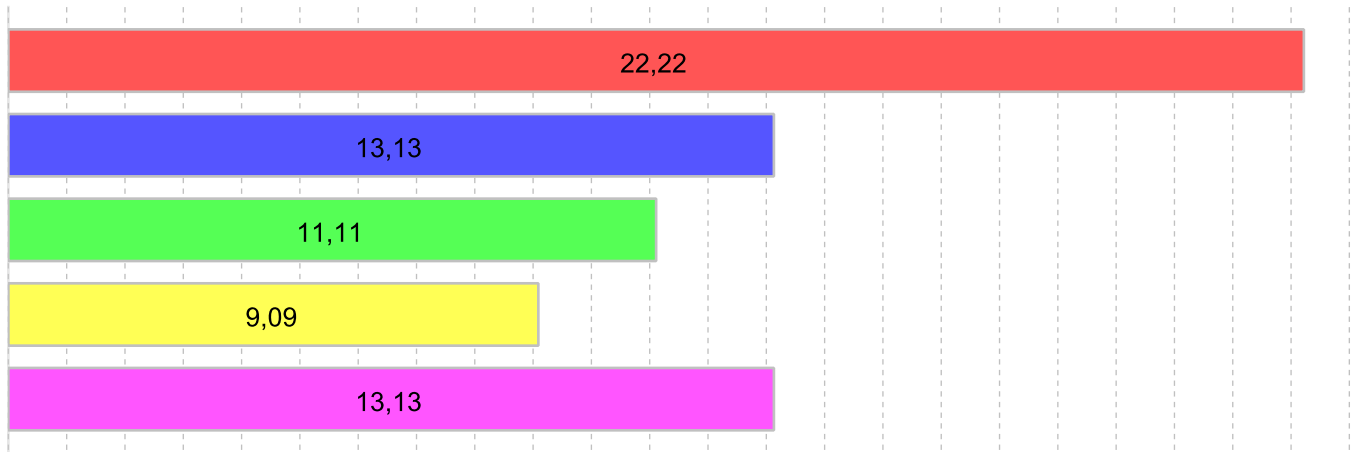

■ NEGLIGÊNCIA 22,22%
 ■ ABANDONO PELOS PAIS OU RESPONSÁVEIS 13,13%
 ■ SITUAÇÃO DE RUA 11,11%
 ■ ABUSOS FÍSICOS OU PSICOLÓGICOS CONTRA A CRIANÇA OU ADOLESCENTE 9,09%
 ■ TRANSFERÊNCIAS 13,13%

Motivo de desabrigamento

Motivo	nº de c/a	%	feminino	masculino
EVASÃO	41	65,08	24	17
REINTEGRAÇÃO FAMILIAR	8	12,70	2	6
ALCANÇOU A MAIORIDADE	5	7,94	1	4
NÃO INFORMADO	5	7,94	3	2
COLOCAÇÃO EM FAMÍLIA SUBSTITUTA	4	6,35	3	1
Total	63	100,00	33	30

Relação entre visitação e Ação de Destituição do Poder Familiar (DPF)

Situação	Faixa Etária	nº de c/a	%	nº de c/a com DPF
Sem Visita		33	33,33	8
	0 a 3	1	1,01	0
	4 a 6	4	4,04	0
	7 a 9	3	3,03	1
	10 a 12	10	10,10	4
	13 a 15	9	9,09	2
	16 a 18	6	6,06	1
Com Visita		64	64,64	17
	0 a 3	2	2,02	1
	4 a 6	3	3,03	2
	7 a 9	6	6,06	2
	10 a 12	16	16,16	5
	13 a 15	25	25,25	6
	16 a 18	12	12,12	1
Não Informada		2	2,02	0
Total		99	100,00	25

Detalhamento dos vínculos biológicos das crianças e adolescentes abrigados

Crianças e adolescentes	nº de c/a	%
órfãos	5	5,05
Pai e/ou mãe vivo(s)	91	91,92
Pai e mãe desconhecidos	3	3,03
Total	99	100,00

Detalhamento dos vínculos jurídicos das crianças e adolescentes abrigados Crianças e adolescentes com pai e/ou mãe vivo(s)

Crianças e adolescentes	nº de c/a	%
Sem DPF	66	72,53
Com DPF	24	26,37
Com DPF transitada em julgado	1	1,10
Total	91	100,00

Crianças e adolescentes aptos à adoção

Crianças e adolescentes	nº de c/a	%
Órfãos	5	55,56
Pai e mãe desconhecidos	3	33,33
Com DPF transitada em julgado	1	11,11
Total	9	100,00

Perfil dos Aptos à adoção

Critério	órfãos	DPF	Pais Desconhecidos	Total
Sexo				
Feminino	0	1	1	2
Masculino	5	0	2	7
Total	5	1	3	9
Tempo Abrigamento				
há menos de 6 meses	0	0	3	3
há mais de 6 meses e há menos de 1 ano	2	0	0	2
há mais de 1 ano e há menos de 2 anos	0	1	0	1
há mais de 3 anos e há menos de 4 anos	1	0	0	1
há mais de 5 anos e há menos de 10 anos	1	0	0	1
há mais de 10 anos	1	0	0	1
Total	5	1	3	9
Deficiências				
Não	5	1	3	9
Total	5	1	3	9
Faixa Etária				
10 a 12	1	1	1	3
13 a 15	1	0	2	3
16 a 18	3	0	0	3
Total	5	1	3	9
Doenças importantes				
Não	4	1	3	8
Sim	1	0	0	1
Total	5	1	3	9

Distribuição por tempo de abrigamento das crianças e adolescentes aptos à adoção em relação aos indicadores de saúde e funcionalidade

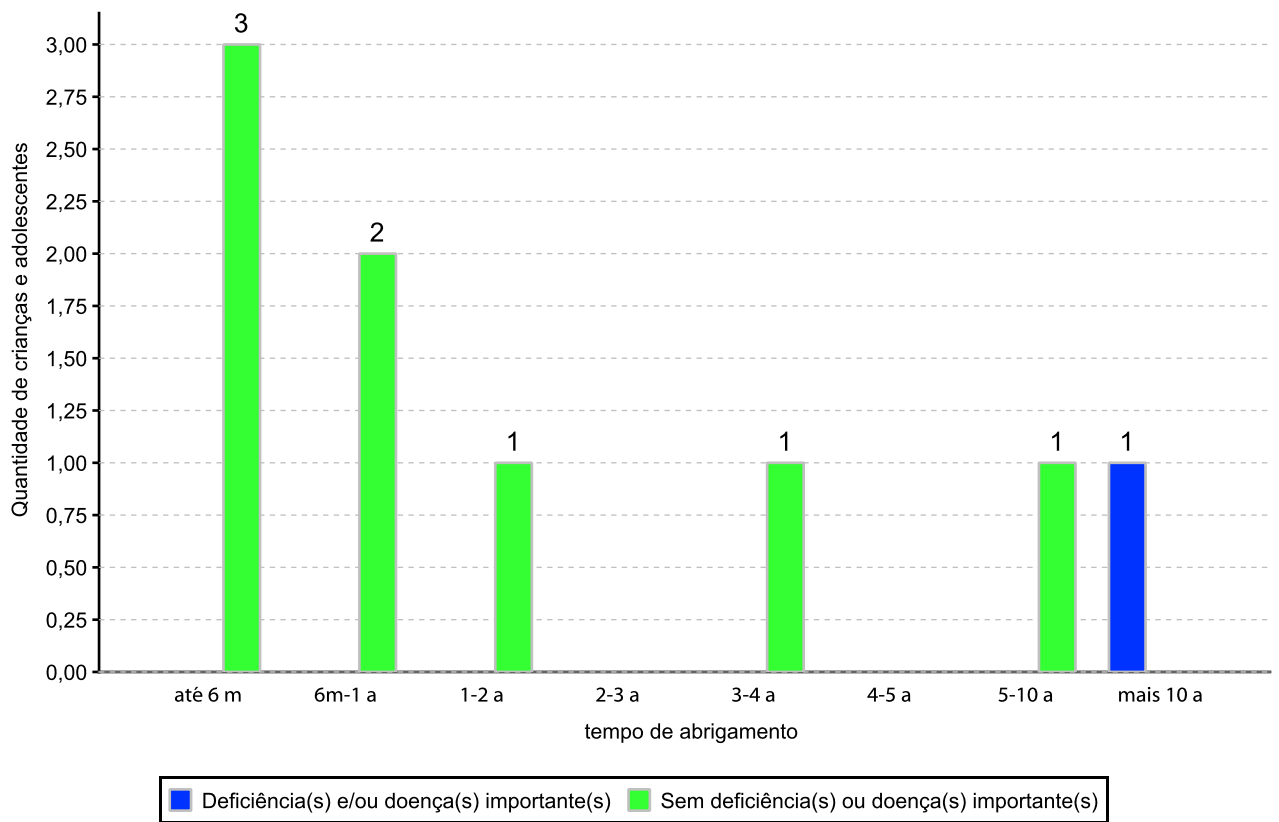

Distribuição por faixa etária das crianças e adolescentes aptos à adoção em relação aos indicadores de saúde e funcionalidade

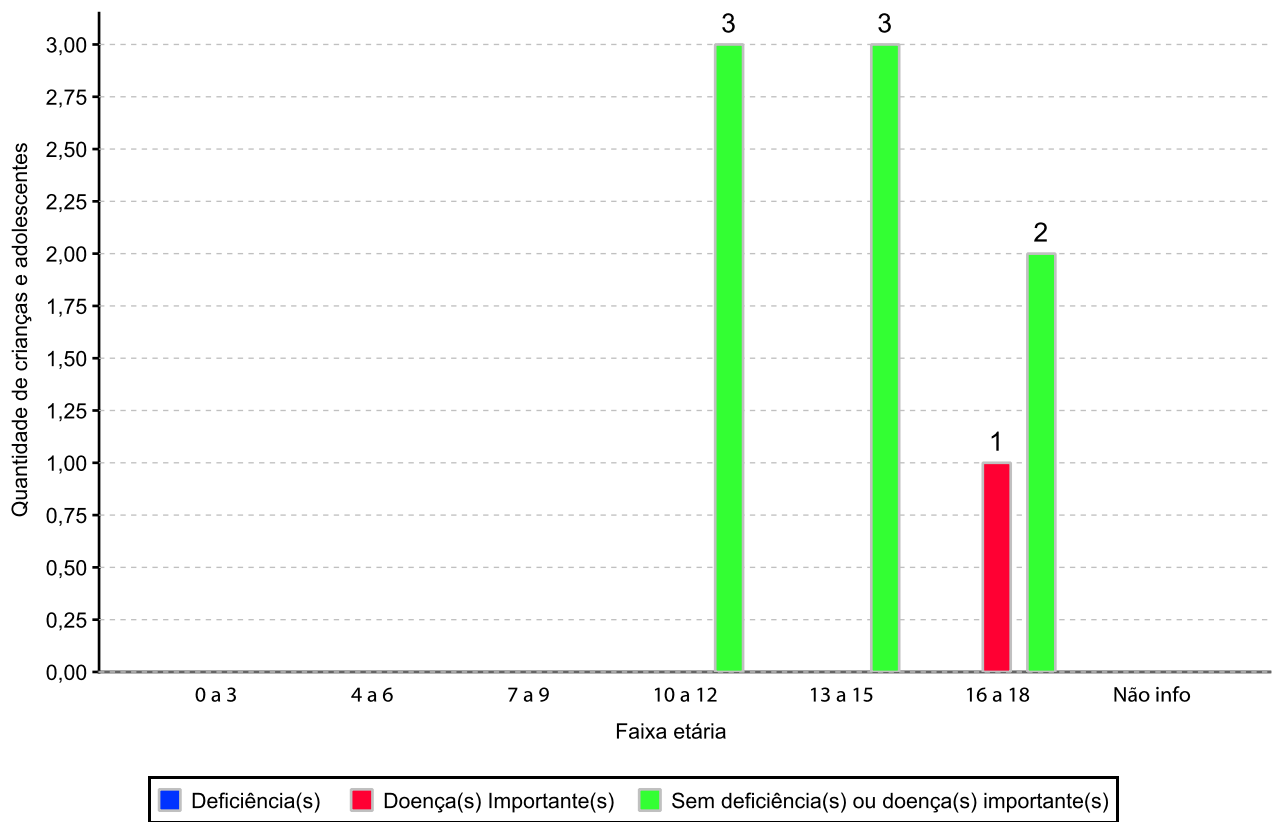

Panorama da situação da c/a no sistema de justiça

	nº de c/a
Com ações judiciais e sem PA na PJIJ	32
Sem ações judiciais e sem PA na PJIJ abrigado menos de 6 meses	10
Sem ações judiciais e sem PA na PJIJ abrigado mais de 6 meses	57
Total	99

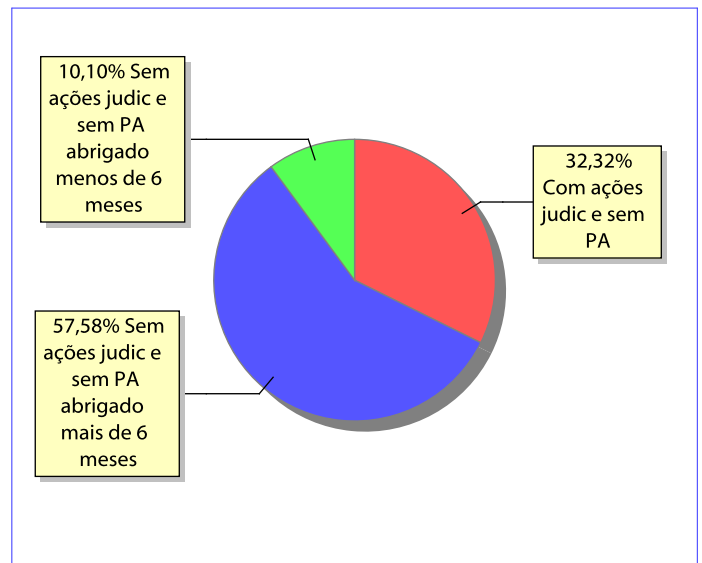
Distribuição percentual de ações e procedimentos administrativos

Ações Judiciais / Procedimentos Administrativos (PA) na PJIJ	nº de ações	nº de PA
AÇÃO DE DESTITUIÇÃO DO PODER FAMILIAR	26	0
AÇÃO DE ADOÇÃO	3	0
AÇÃO DE GUARDA JUDICIAL	2	0
REPRESENTAÇÃO EM FACE DOS PAIS OU RESPONSÁVEL (ART. 249, ECA)	2	0
AÇÃO CIVIL PÚBLICA PARA PROTEÇÃO DE DIREITO INDIVIDUAL (moradia, inclusão em programa de auxílio, etc)	2	0
AÇÃO DE REGISTRO CIVIL DE NASCIMENTO	1	0
AÇÃO DE SUSPENSÃO DO PODER FAMILIAR (ART.24 ECA)	1	0
Total	37	0

Ações Judiciais / Procedimentos Administrativos (PA) na PJIJ por faixa etária	0 a 3	4 a 6	7 a 9	10 a 12	13 a 15	16 a 18	total
AÇÃO DE DESTITUIÇÃO DO PODER FAMILIAR	0	3	3	8	10	2	26
AÇÃO DE ADOÇÃO	0	1	0	2	0	0	3
REPRESENTAÇÃO EM FACE DOS PAIS OU RESPONSÁVEL (ART. 249, ECA)	0	0	0	2	0	0	2
AÇÃO DE GUARDA JUDICIAL	0	0	0	1	0	1	2
AÇÃO CIVIL PÚBLICA PARA PROTEÇÃO DE DIREITO INDIVIDUAL (moradia, inclusão em programa de auxílio, etc)	0	0	0	0	2	0	2
AÇÃO DE SUSPENSÃO DO PODER FAMILIAR (ART.24 ECA)	0	0	0	0	1	0	1
AÇÃO DE REGISTRO CIVIL DE NASCIMENTO	0	0	0	1	0	0	1
Total	0	4	3	14	13	3	37