

**Distribuição da população infanto-juvenil abrigada no Município SÃO JOÃO DE MERITI
Total de abrigos, de crianças e adolescentes e dos aptos à adoção**

nº de abrigos	nº de c/a	% de c/a no Estado	aptos à adoção	% aptos à adoção
2	27	0,76	8	29,63

**Responsabilidade pelas crianças e adolescentes abrigados
Origem da população infanto-juvenil abrigada no Município analisado**

Município	Abrigados	%
SÃO JOÃO DE MERITI	25	92,59
ITABORAÍ	1	3,70
SÃO GONÇALO	1	3,70
Total	27	100,00

Distribuição da população infanto-juvenil oriunda do Município analisado pelos demais Municípios do Estado

Município de localização do abrigado	Abrigados	%
SÃO JOÃO DE MERITI	25	44,64
RIO DE JANEIRO 12ª Promotoria Ilha do Governador Maré São Cristovão	9	16,07
RIO DE JANEIRO 3ª Promotoria Botafogo Copacabana Lagoa Rocinha	6	10,71
DUQUE DE CAXIAS	6	10,71
RIO DE JANEIRO 2ª Promotoria Centro Paquetá Portuária Rio Comprido Santa Tereza	2	3,57
BELFORD ROXO	2	3,57
RIO DE JANEIRO 6ª Promotoria Bangú Realengo	2	3,57
NITERÓI	1	1,79
NOVA IGUAÇU	1	1,79
BARRA MANSA	1	1,79
PATY DO ALFERES	1	1,79
Total	56	100,00

Faixa etária das crianças e adolescentes

Faixa Etária	nº de c/a	%
0 a 3	3	11,11
4 a 6	1	3,70
7 a 9	3	11,11
10 a 12	4	14,81
13 a 15	8	29,63
16 a 18	8	29,63
Total	27	100,00

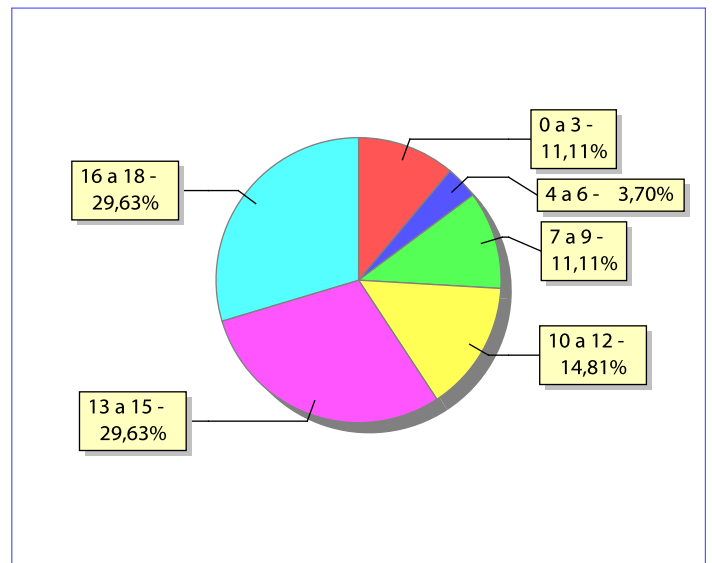
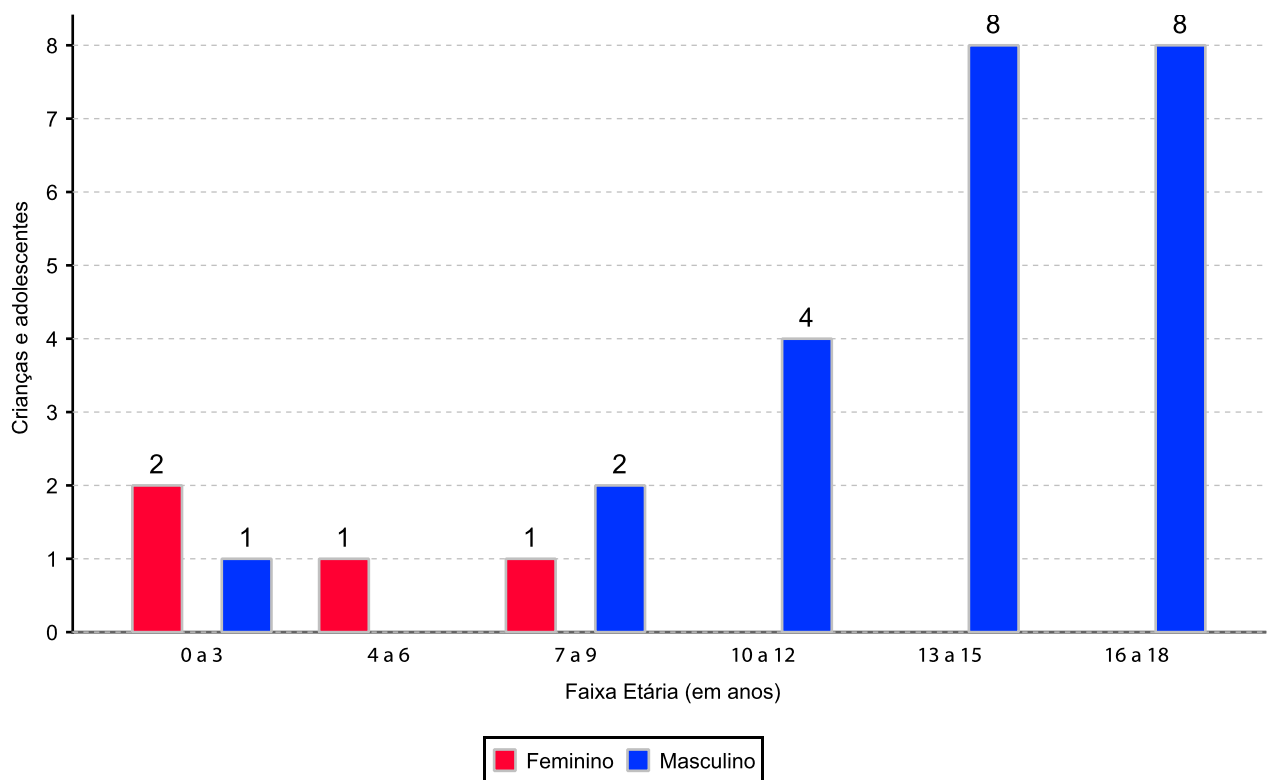
Percentual de crianças e adolescentes abrigados por faixa etária

Distribuição das crianças e adolescentes abrigados por sexo e faixa etária

Crianças e adolescentes portadores de deficiência

Apresentam deficiência	nº de c/a	%
Sim	2	7,41
Não	25	92,59
Total	27	100,00

Detalhamento das crianças e adolescentes portadores de deficiência

Categoria	nº de c/a	%
deficiência mental	2	100,00
Total	2	100,00

Crianças e adolescentes abrigados que necessitam de tratamento de saúde especial

Necessidade de tratamento de saúde especial	nº de c/a	%
Sim	1	3,70
Não	26	96,30
Total	27	100,00

Doenças mais comuns

Doenças mais comuns	Incidência	%
CARDIOPATIAS	1	50,00
SÍNDROME DO ALCOOLISMO FETAL	1	50,00
Total	2	100,00

Tempo de institucionalização das crianças e adolescentes que se encontram em regime de abrigo

Crianças e adolescentes que estão abrigados	nº de c/a	%
há menos de 6 meses	5	18,52
há mais de 6 meses e há menos de 1 ano	4	14,81
há mais de 1 ano e há menos de 2 anos	9	33,33
há mais de 2 anos e há menos de 3 anos	2	7,41
há mais de 3 anos e há menos de 4 anos	2	7,41
há mais de 4 anos e há menos de 5 anos	1	3,70
há mais de 5 anos e há menos de 10 anos	4	14,81
Total	27	100,00

Percentual – tempo de abrigamento

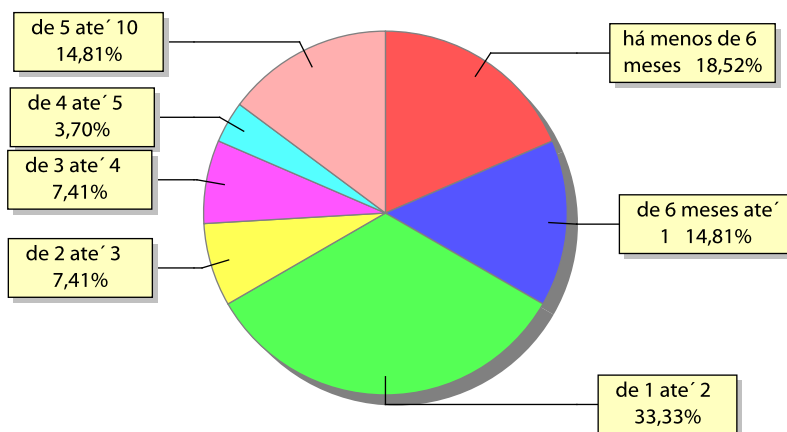

Motivo de abrigamento

Motivo	nº de c/a	%	feminino	masculino
ORFANDADE	7	25,93	0	7
EM RAZÃO DE SUA CONDUTA	4	14,81	0	4
OUTROS	4	14,81	3	1
PAIS OU RESPONSÁVEIS DEPENDENTES QUÍMICOS OU ALCOOLISTAS	3	11,11	1	2
RESPONSÁVEL IMPOSSIBILITADO DE CUIDAR POR MOTIVO DE DOENÇA	2	7,41	0	2
RISCO DE VIDA NA COMUNIDADE	2	7,41	0	2
SITUAÇÃO DE RUA	2	7,41	0	2
ABANDONO PELOS PAIS OU RESPONSÁVEIS	1	3,70	0	1
ABUSOS FÍSICOS OU PSICOLÓGICOS CONTRA A CRIANÇA OU ADOLESCENTE	1	3,70	0	1
RESPONSÁVEL CUMPRINDO PENA PRIVATIVA DE LIBERDADE	1	3,70	0	1
Total	27	100,00	4	23

Percentual – motivo de abrigamento

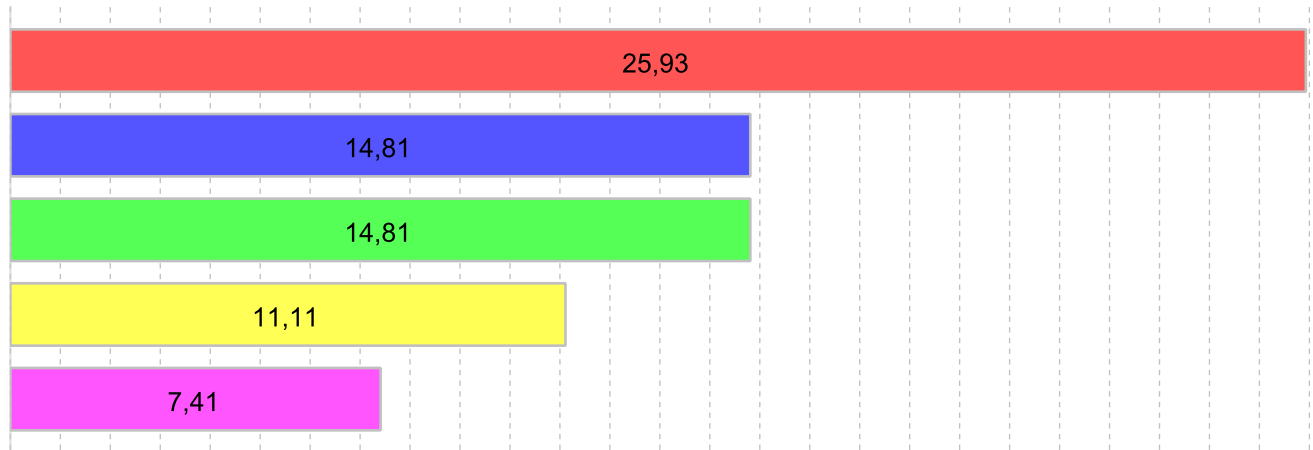

■ ORFANDEADE 25,93%
 ■ EM RAZÃO DE SUA CONDUTA 14,81%
 ■ OUTROS 14,81%
 ■ PAIS OU RESPONSÁVEIS DEPENDENTES QUÍMICOS OU ALCOOLISTAS 11,11%
 ■ SITUAÇÃO DE RUA 7,41%

Motivo de desabrigamento

Motivo	nº de c/a	%	feminino	masculino
REINTEGRAÇÃO FAMILIAR	18	50,00	9	9
COLOCAÇÃO EM FAMÍLIA SUBSTITUTA	9	25,00	1	8
NÃO INFORMADO	5	13,89	2	3
EVASÃO	2	5,56	0	2
ÓBITO	1	2,78	1	0
OUTROS	1	2,78	0	1
Total	36	100,00	13	23

Relação entre visitação e Ação de Destituição do Poder Familiar (DPF)

Situação	Faixa Etária	nº de c/a	%	nº de c/a com DPF
Sem Visita		6	22,22	4
	0 a 3	2	7,41	2
	7 a 9	2	7,41	2
	13 a 15	1	3,70	0
	16 a 18	1	3,70	0
Com Visita		20	74,06	5
	0 a 3	1	3,70	1
	4 a 6	1	3,70	1
	7 a 9	1	3,70	1
	10 a 12	4	14,81	1
	13 a 15	7	25,93	0
	16 a 18	6	22,22	1
Não Informada		1	3,70	0
Total		27	100,00	9

Detalhamento dos vínculos biológicos das crianças e adolescentes abrigados

Crianças e adolescentes	nº de c/a	%
órfãos	8	29,63
Pai e/ou mãe vivo(s)	19	70,37
Total	27	100,00

Detalhamento dos vínculos jurídicos das crianças e adolescentes abrigados
Crianças e adolescentes com pai e/ou mãe vivo(s)

Crianças e adolescentes	nº de c/a	%
Sem DPF	10	52,63
Com DPF	9	47,37
Total	19	100,00

Crianças e adolescentes aptos à adoção

Crianças e adolescentes	nº de c/a	%
Órfãos	8	100,00
Total	8	100,00

Perfil dos Aptos à adoção

Critério	órfãos	DPF	Pais Desconhecidos	Total
Sexo				
Masculino	8	0	0	8
Total	8	0	0	8
Tempo Abrigamento				
há mais de 1 ano e há menos de 2 anos	5	0	0	5
há mais de 2 anos e há menos de 3 anos	1	0	0	1
há mais de 3 anos e há menos de 4 anos	2	0	0	2
Total	8	0	0	8
Deficiências				
Não	7	0	0	7
Sim	1	0	0	1
Total	8	0	0	8
Faixa Etária				
10 a 12	1	0	0	1
13 a 15	4	0	0	4
16 a 18	3	0	0	3
Total	8	0	0	8
Doenças importantes				
Não	8	0	0	8
Total	8	0	0	8

Distribuição por tempo de abrigamento das crianças e adolescentes aptos à adoção em relação aos indicadores de saúde e funcionalidade

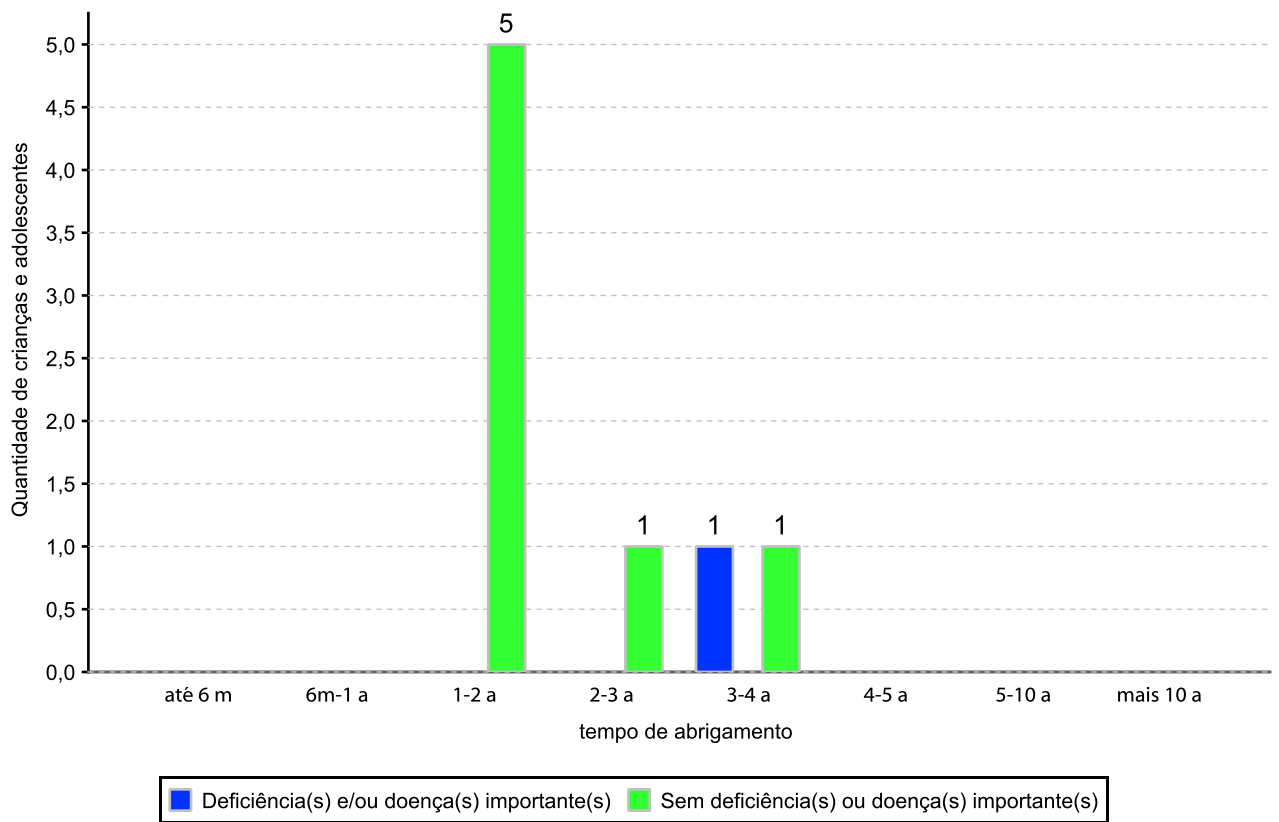

Distribuição por faixa etária das crianças e adolescentes aptos à adoção em relação aos indicadores de saúde e funcionalidade

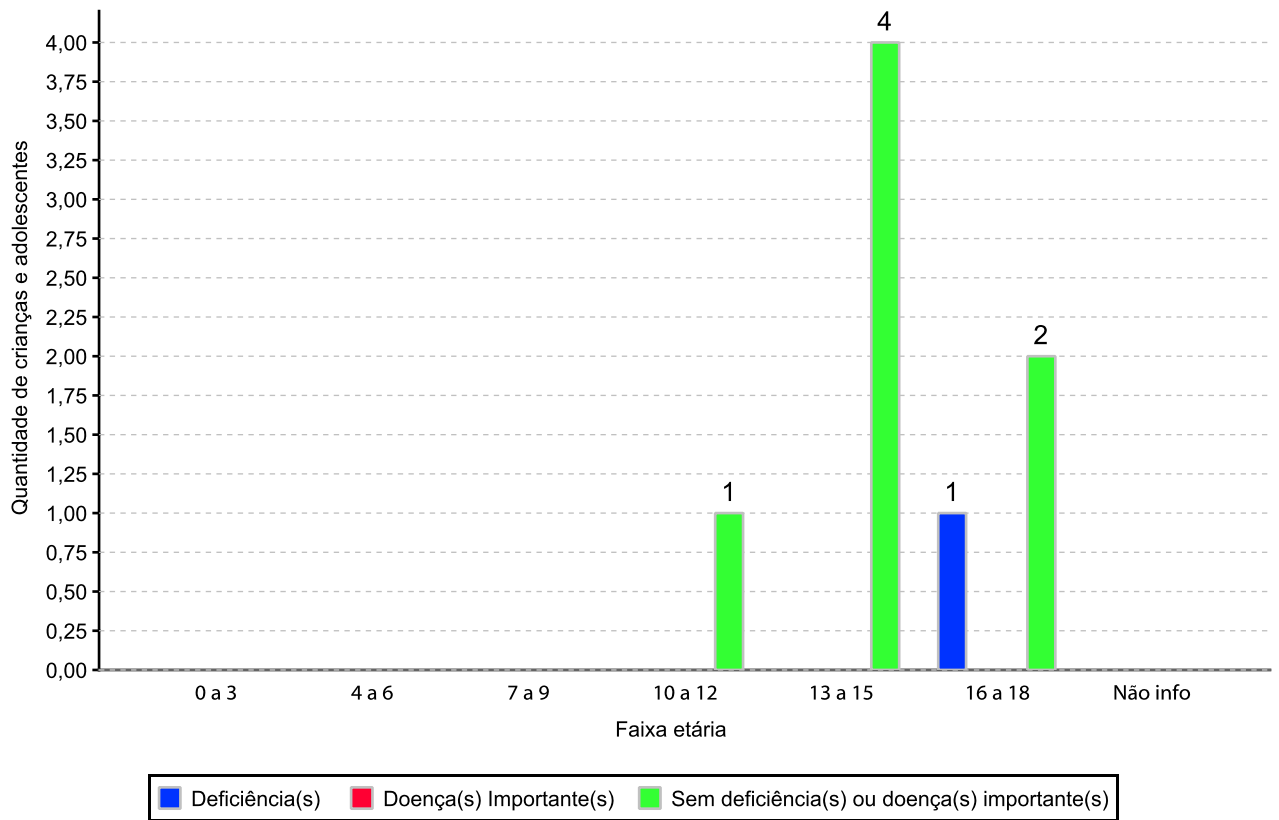

Panorama da situação da c/a no sistema de justiça

	nº de c/a
Com ações judiciais e sem PA na PJIJ	12
Sem ações judiciais e sem PA na PJIJ abrigado menos de 6 meses	1
Sem ações judiciais e sem PA na PJIJ abrigado mais de 6 meses	14
Total	27

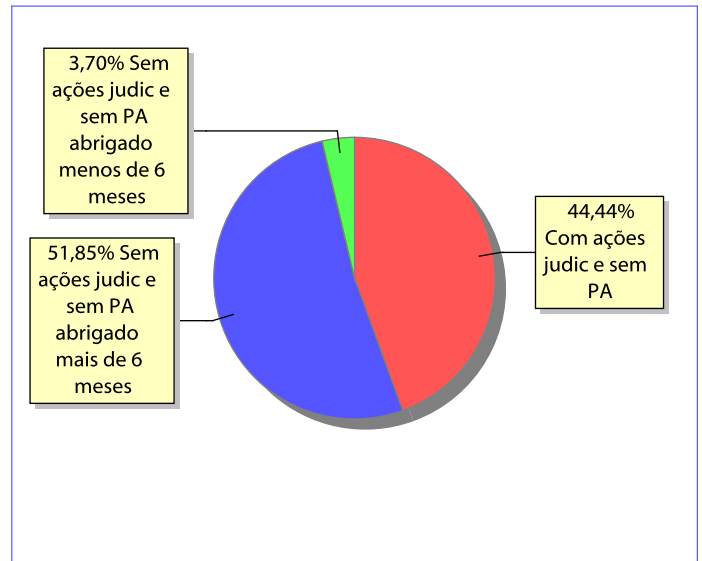
Distribuição percentual de ações e procedimentos administrativos

Ações Judiciais / Procedimentos Administrativos (PA) na PJIJ	nº de ações	nº de PA
AÇÃO DE DESTITUIÇÃO DO PODER FAMILIAR	9	0
REPRESENTAÇÃO EM FACE DOS PAIS OU RESPONSÁVEL (ART. 249, ECA)	2	0
AÇÃO DE ADOÇÃO	1	0
AÇÃO DE GUARDA JUDICIAL	1	0
Total	13	0

Ações Judiciais / Procedimentos Administrativos (PA) na PJIJ por faixa etária	0 a 3	4 a 6	7 a 9	10 a 12	13 a 15	16 a 18	total
AÇÃO DE DESTITUIÇÃO DO PODER FAMILIAR	3	1	3	1	0	1	9
REPRESENTAÇÃO EM FACE DOS PAIS OU RESPONSÁVEL (ART. 249, ECA)	0	0	0	1	1	0	2
AÇÃO DE ADOÇÃO	0	0	0	0	0	1	1
AÇÃO DE GUARDA JUDICIAL	0	0	0	0	0	1	1
Total	3	1	3	2	1	3	13