

Distribuição da população infanto-juvenil abrigada no Município TRÊS RIOS Total de abrigos, de crianças e adolescentes e dos aptos à adoção

nº de abrigos	nº de c/a	% de c/a no Estado	aptos à adoção	% aptos à adoção
1	12	0,34	0	0,00

Responsabilidade pelas crianças e adolescentes abrigados Origem da população infanto-juvenil abrigada no Município analisado

Município	Abrigados	%
TRÊS RIOS	11	91,67
PARAÍBA DO SUL	1	8,33
Total	12	100,00

Distribuição da população infanto-juvenil oriunda do Município analisado pelos demais Municípios do Estado

Município de localização do abrigado	Abrigados	%
TRÊS RIOS	11	78,57
PETRÓPOLIS	2	14,29
AREAL	1	7,14
Total	14	100,00

Faixa etária das crianças e adolescentes

Faixa Etária	nº de c/a	%
0 a 3	2	16,67
4 a 6	1	8,33
7 a 9	2	16,67
10 a 12	5	41,67
13 a 15	2	16,67
Total	12	100,00

Percentual de crianças e adolescentes abrigados por faixa etária

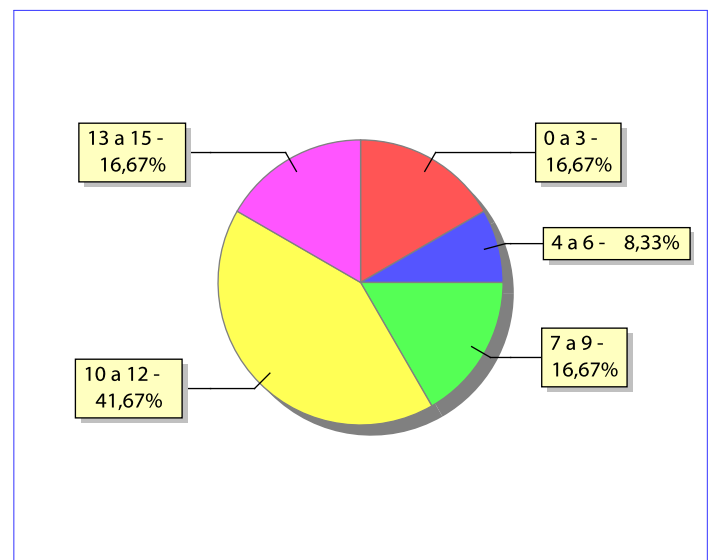

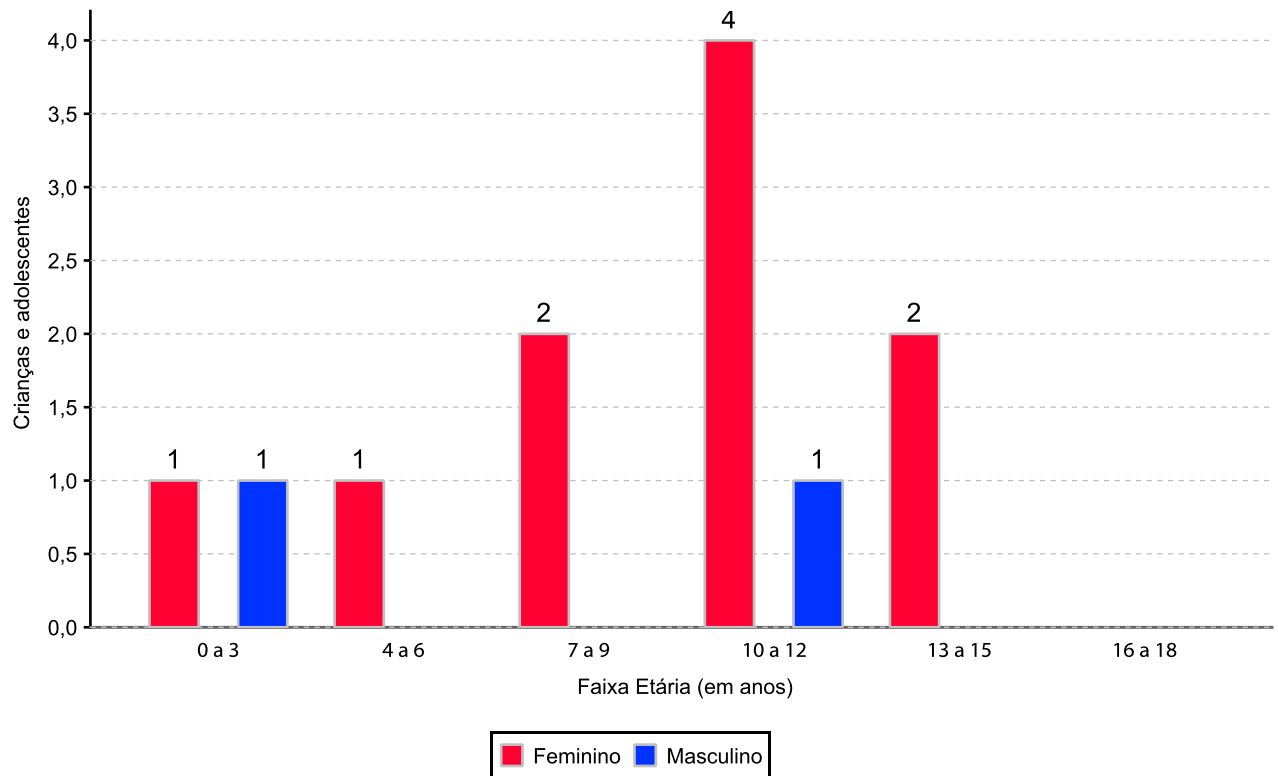
Distribuição das crianças e adolescentes abrigados por sexo e faixa etária

Crianças e adolescentes abrigados que necessitam de tratamento de saúde especial

Necessidade de tratamento de saúde especial	nº de c/a	%
Sim	9	75,00
Não	2	16,67
Não informado	1	8,33
Total	12	100,00

Doenças mais comuns

Doenças mais comuns	Incidência	%
ACOMPANHAMENTO PSICOLÓGICO	9	100,00
Total	9	100,00

Tempo de institucionalização das crianças e adolescentes que se encontram em regime de abrigo

Crianças e adolescentes que estão abrigados	nº de c/a	%
há menos de 6 meses	3	25,00
há mais de 6 meses e há menos de 1 ano	2	16,67
há mais de 1 ano e há menos de 2 anos	2	16,67
há mais de 2 anos e há menos de 3 anos	3	25,00
há mais de 3 anos e há menos de 4 anos	2	16,67
Total	12	100,00

Percentual – tempo de abrigamento

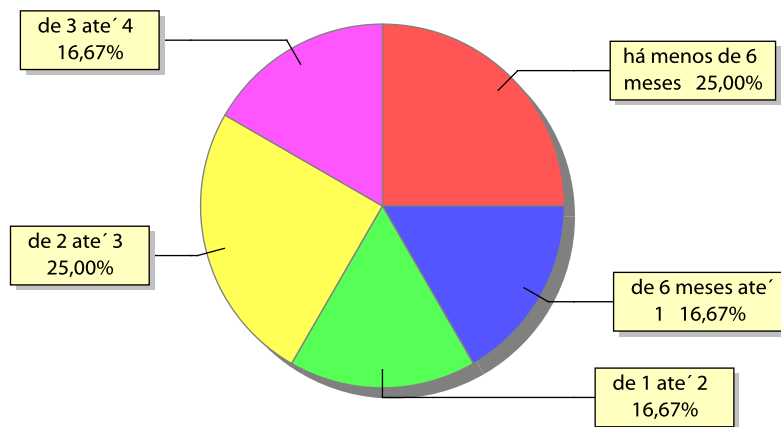

Motivo de abrigamento

Motivo	nº de c/a	%	feminino	masculino
NEGLIGÊNCIA	6	50,00	5	1
ABUSOS FÍSICOS OU PSICOLÓGICOS CONTRA A CRIANÇA OU ADOLESCENTE	3	25,00	2	1
ABUSO SEXUAL / SUSPEITA DE ABUSO SEXUAL	2	16,67	2	0
ABANDONO PELOS PAIS OU RESPONSÁVEIS	1	8,33	1	0
Total	12	100,00	10	2

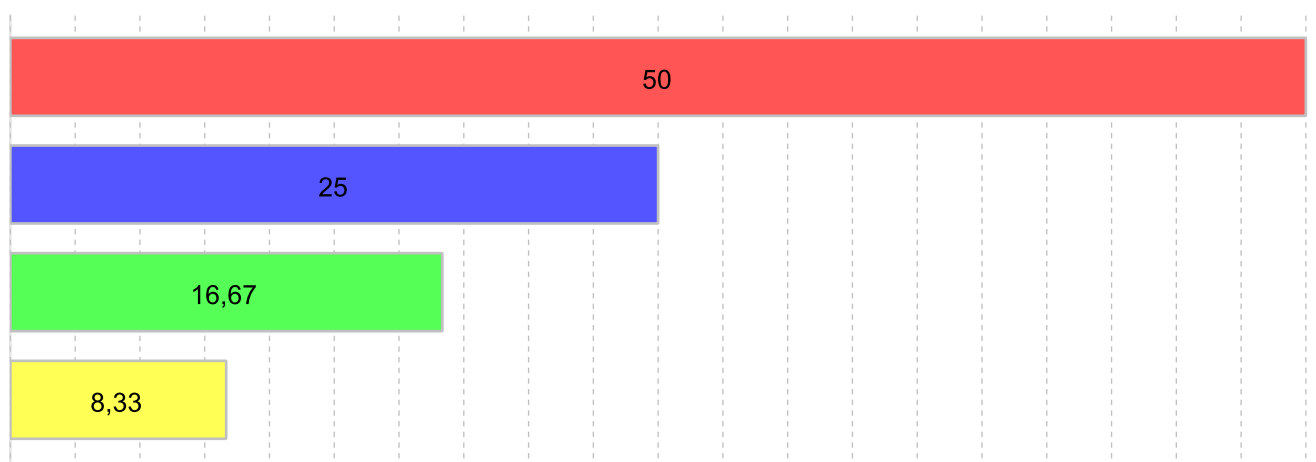
Percentual – motivo de abrigamento

■ NEGLIGÊNCIA 50,00%
 ■ ABUSOS FÍSICOS OU PSICOLÓGICOS CONTRA A CRIANÇA OU ADOLESCENTE 25,00%
 ■ ABUSO SEXUAL / SUSPEITA DE ABUSO SEXUAL 16,67%
 ■ ABANDONO PELOS PAIS OU RESPONSÁVEIS 8,33%

Motivo de desabrigamento

Motivo	nº de c/a	%	feminino	masculino
COLOCAÇÃO EM FAMÍLIA SUBSTITUTA	10	58,82	6	4
REINTEGRAÇÃO FAMILIAR	5	29,41	3	2
EVASÃO	2	11,76	2	0
Total	17	100,00	11	6

Relação entre visitação e Ação de Destituição do Poder Familiar (DPF)

Situação	Faixa Etária	nº de c/a	%	nº de c/a com DPF
Sem Visita		4	33,33	3
	0 a 3	2	16,67	1
	10 a 12	1	8,33	1
	13 a 15	1	8,33	1
Com Visita		8	66,66	7
	4 a 6	1	8,33	1
	7 a 9	2	16,67	2
	10 a 12	4	33,33	3
	13 a 15	1	8,33	1
Total		12	100,00	10

Detalhamento dos vínculos biológicos das crianças e adolescentes abrigados

Crianças e adolescentes	nº de c/a	%
Pai e/ou mãe vivo(s)	12	100,00
Total	12	100,00

Detalhamento dos vínculos jurídicos das crianças e adolescentes abrigados
Crianças e adolescentes com pai e/ou mãe vivo(s)

Crianças e adolescentes	nº de c/a	%
Sem DPF	2	16,67
Com DPF	10	83,33
Total	12	100,00

Panorama da situação da c/a no sistema de justiça

	nº de c/a
Com ações judiciais e sem PA na PJIJ	11
Sem ações judiciais e sem PA na PJIJ abrigado menos de 6 meses	1
Total	12

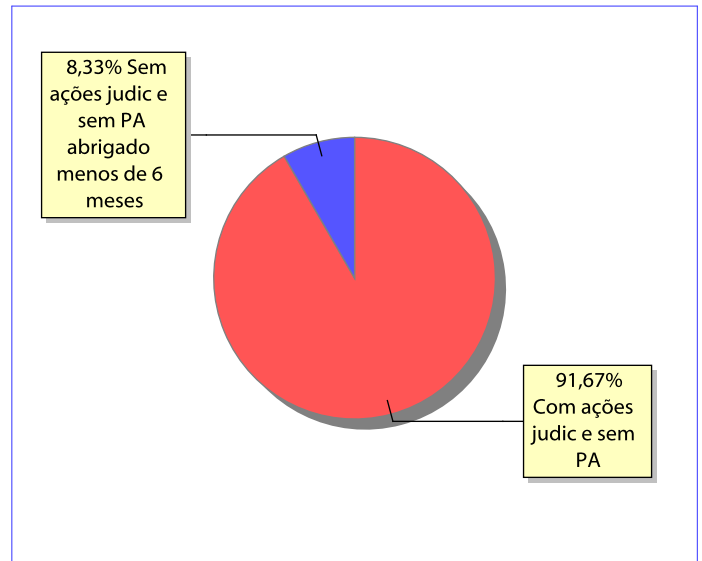
Distribuição percentual de ações e procedimentos administrativos

Ações Judiciais / Procedimentos Administrativos (PA) na PJIJ	nº de ações	nº de PA
AÇÃO DE DESTITUIÇÃO DO PODER FAMILIAR	10	0
REPRESENTAÇÃO EM FACE DOS PAIS OU RESPONSÁVEL (ART. 249, ECA)	1	0
AÇÃO DE GUARDA JUDICIAL	1	0
Total	12	0

Ações Judiciais / Procedimentos Administrativos (PA) na PJIJ por faixa etária	0 a 3	4 a 6	7 a 9	10 a 12	13 a 15	16 a 18	total
AÇÃO DE DESTITUIÇÃO DO PODER FAMILIAR	1	0	3	4	2	0	10
AÇÃO DE GUARDA JUDICIAL	0	0	0	1	0	0	1
REPRESENTAÇÃO EM FACE DOS PAIS OU RESPONSÁVEL (ART. 249, ECA)	0	0	0	1	0	0	1
Total	1	0	3	6	2	0	12